



Statistische Berichte



Kennziffer: L IV 1 – j/14

Februar 2016

Umsatzsteuerstatistik 2014

Hessisches Statistisches Landesamt, Wiesbaden

Impressum

Dienstgebäude: Rheinstraße 35/37, 65185 Wiesbaden

Briefadresse: 65175 Wiesbaden

Ihre Ansprechpartner für Fragen und Anregungen zu diesem Bericht

Herr Dr. Buck 0611 3802-627

Herr Kull 0611 3802-618

E-Mail steuerstatistiken@statistik.hessen.de

Telefax 0611 3802-692

Internet <http://www.statistik-hessen.de>

Copyright

© Hessisches Statistisches Landesamt, Wiesbaden, 2016

Vervielfältigung und Verbreitung, auch auszugsweise, mit Quellenangabe gestattet.

Allgemeine Geschäftsbedingungen

Die Allgemeinen Geschäftsbedingungen sind unter

<http://www.statistik-hessen.de> "AGB"

abrufbar.

Zeichenerklärungen

- = genau Null (nichts vorhanden) bzw. keine Veränderung eingetreten
- 0 = Zahlenwert ungleich Null, Betrag jedoch kleiner als die Hälfte von 1 in der letzten besetzten Stelle
- . = Zahlenwert unbekannt oder geheim zu halten
- ... = Zahlenwert lag bei Redaktionsschluss noch nicht vor
- () = Aussagewert eingeschränkt, da der Zahlenwert statistisch unsicher ist
- / = keine Angabe, da Zahlenwert nicht sicher genug
- x = Tabellenfeld gesperrt, weil Aussage nicht sinnvoll
(oder bei Veränderungsraten ist die Ausgangszahl kleiner als 100)
- D = Durchschnitt
- s = geschätzte Zahl
- p = vorläufige Zahl
- r = berichtigte Zahl

Aus Gründen der Übersichtlichkeit sind nur negative Veränderungsraten und Salden mit einem Vorzeichen versehen. Positive Veränderungsraten und Salden sind ohne Vorzeichen. Im Allgemeinen ist ohne Rücksicht auf die Endsumme auf- bzw. abgerundet worden. Das Ergebnis der Summierung der Einzelzahlen kann deshalb geringfügig von der Endsumme abweichen.

Inhalt

Abkürzungen	2
Vorwort	3
Grundlagen und Methoden	4
1. Rechtsgrundlagen	4
2. Erläuterung der Begriffe	4
3. Erhebungsverfahren und Aufbereitungsmethoden	8
Tabellenteil	11
1. Gesamtübersicht 2014	12
2. Umsatzsteuerpflichtige, steuerbarer Umsatz, Umsatzsteuer vor Abzug der Vorsteuer und Umsatzsteuer-Vorauszahlung 2014 nach wirtschaftlicher Gliederung	13
3. Umsatzsteuerpflichtige und deren Lieferungen und Leistungen 2014 nach ausgewählten Wirtschaftsbereichen und Rechtsformen der Unternehmen	53
4. Umsatzsteuerpflichtige und deren Lieferungen und Leistungen 2014 nach ausgewählten Wirtschaftsbereichen und Größenklassen	61
5. Umsatzsteuerpflichtige und deren Lieferungen und Leistungen 2014 nach der Besteuerung der Umsätze und Wirtschaftszweigen	81
6. Umsatzsteuerpflichtige und steuerbarer Umsatz 2014 in den kreisfreien Städten, Landkreisen und Regierungsbezirken nach wirtschaftlicher Gliederung	83
Abbildungen	619
Umsatzsteuerpflichtige und deren Umsätze aus Lieferungen und Leistungen in Mill. Euro 2014 nach Wirtschaftsabschnitten	620
Anhang	621
Erhebungsbogen (Umsatzsteuer-Voranmeldung 2014)	622
Auszug aus dem Gesetz über Steuerstatistiken (StStatG)	624
Klassifikation der Wirtschaftszweige für Steuerstatistiken (WZ2008)	626

Abkürzungen

Abs.	=	Absatz
AG	=	Aktiengesellschaft
a. n. g.	=	anderweitig nicht genannt
ber.	=	berichtigt
BAnz.	=	Bundesanzeiger
BGBI.	=	Bundesgesetzblatt
BStBl.	=	Bundessteuerblatt
EU	=	Europäische Union
GmbH	=	Gesellschaft mit beschränkter Haftung
i. d. F.	=	in der Fassung
i. S. d.	=	im Sinne des
KGaA	=	Kommanditgesellschaft auf Aktien
o. a. S.	=	ohne ausgeprägten Schwerpunkt
u. a.	=	unter anderem
u. Ä.	=	und Ähnliches
UStG	=	Umsatzsteuergesetz
USt-IdNr.	=	Umsatzsteuer-Identifikationsnummer
WZ	=	Wirtschaftszweigsystematik

Vorwort

Der vorliegende Beitrag enthält die Ergebnisse der Umsatzsteuerstatistik 2014 für das Land Hessen. Es wird darin ein Überblick über die Höhe, Struktur und Besteuerung des steuerlich erfassten Umsatzes gegeben. Die Daten werden für das Land Hessen insgesamt sowie in regionaler Untergliederung angeboten. Anhand der nach Wirtschaftszweigen, Rechtsformen und Größenklassen strukturierten Umsätze lassen sich wirtschaftlich relevante Aussagen machen und weitergehende Analysen durchführen. Deshalb kann die Umsatzsteuerstatistik auch als Wirtschaftsstatistik angesehen werden und wird vom überwiegenden Teil der Konsumenten auch als solche genutzt. Sie deckt als einzige statistische Quelle den gesamten Dienstleistungsbereich ab.

Die Ergebnisse der Umsatzsteuerstatistik lassen sich auf Grund der methodischen Unterschiede in der Abgrenzung der Erhebungsbereiche und -einheiten sowie im Umsatzbegriff den Angaben anderer Bereichsstatistiken nur bedingt gegenüberstellen.

Grundlagen und Methoden

1. Rechtsgrundlagen

Die Durchführung der Umsatzsteuerstatistik 2014 erfolgte nach dem Gesetz über die Steuerstatistiken vom 11. Oktober 1995 (BGBl. I S. 1250, 1409), in Verbindung mit dem Bundesstatistikgesetz vom 22. Januar 1987 (BGBl. I S. 462, 565), unter Berücksichtigung späterer Änderungen.

2. Erläuterung der Begriffe

Steuerpflichtige (Unternehmer, Unternehmen)

Umsatzsteuerpflichtig ist der Unternehmer. Als Unternehmer gilt nach § 2 Abs. 1 UStG, wer eine gewerbliche oder berufliche Tätigkeit selbstständig ausübt. Das Unternehmen umfasst die gesamte gewerbliche oder berufliche Tätigkeit des Unternehmers.

Die juristischen Personen des öffentlichen Rechts sind nur im Rahmen ihrer Betriebe gewerblicher Art und ihrer land- oder forstwirtschaftlichen Betriebe gewerblich oder beruflich tätig (§ 2 Abs. 3 UStG). Als gewerbliche oder berufliche Tätigkeit gelten außerdem gemäß § 2 Abs. 3 UStG bestimmte, gesondert angeführte Aktivitäten.

Steuerbarer Umsatz

Der Umsatzsteuer unterliegen nach § 1 UStG:

- die Lieferungen und sonstigen Leistungen, die ein Unternehmer im Inland im Rahmen seines Unternehmens ausführt;
- die Einfuhr von Gegenständen im Inland oder in den österreichischen Gebieten Junholz und Mittelberg (Einfuhrumsatzsteuer)¹⁾
- der innergemeinschaftliche Erwerb im Inland gegen Entgelt.

Lieferungen und Leistungen

Die Hauptumsatzarten im Umsatzsteuerrecht fallen unter die "Lieferungen und sonstigen Leistungen" (§ 1 Abs. 1 UStG). Dabei ist ein Umsatz nur steuerbar, wenn die folgenden fünf Tatbestandsmerkmale erfüllt sind:

- Lieferung oder sonstige Leistung
- gegen Entgelt
- durch einen Unternehmer
- im Rahmen seines Unternehmens
- im Inland.

Lieferungen eines Unternehmers liegen vor, wenn er dem Abnehmer die Verfügungsmacht über einen Gegenstand verschafft (§ 3 Abs. 1 UStG). Als sonstige Leistungen gelten die Leistungen, die keine Lieferungen, d. h. keine Gegenstände sondern wirtschaftlich relevante Werte sind (§ 3 Abs. 9 UStG). Vor allem sind hier Dienstleistungen bzw. Gebrauchs- und Nutzungsüberlassungen, z. B. Vermietung, Verpachtung, Darlehensgewährung oder Reiseleistungen i. S. d. § 25 Abs. 1 UStG, zu nennen.

Die nachfolgende Abbildung gibt einen Überblick über die steuerbaren Umsätze gemäß dem UStG, die sich aus steuerpflichtigen und steuerfreien Umsätzen zusammensetzen.

¹⁾ Sie unterliegt der besonderen Einfuhrumsatzsteuer. Diese ist eine Verbrauchsteuer und wird von den Zollämtern verwaltet. Die Einfuhren aus Drittländern sind daher nicht Gegenstand der Umsatzsteuerstatistik.

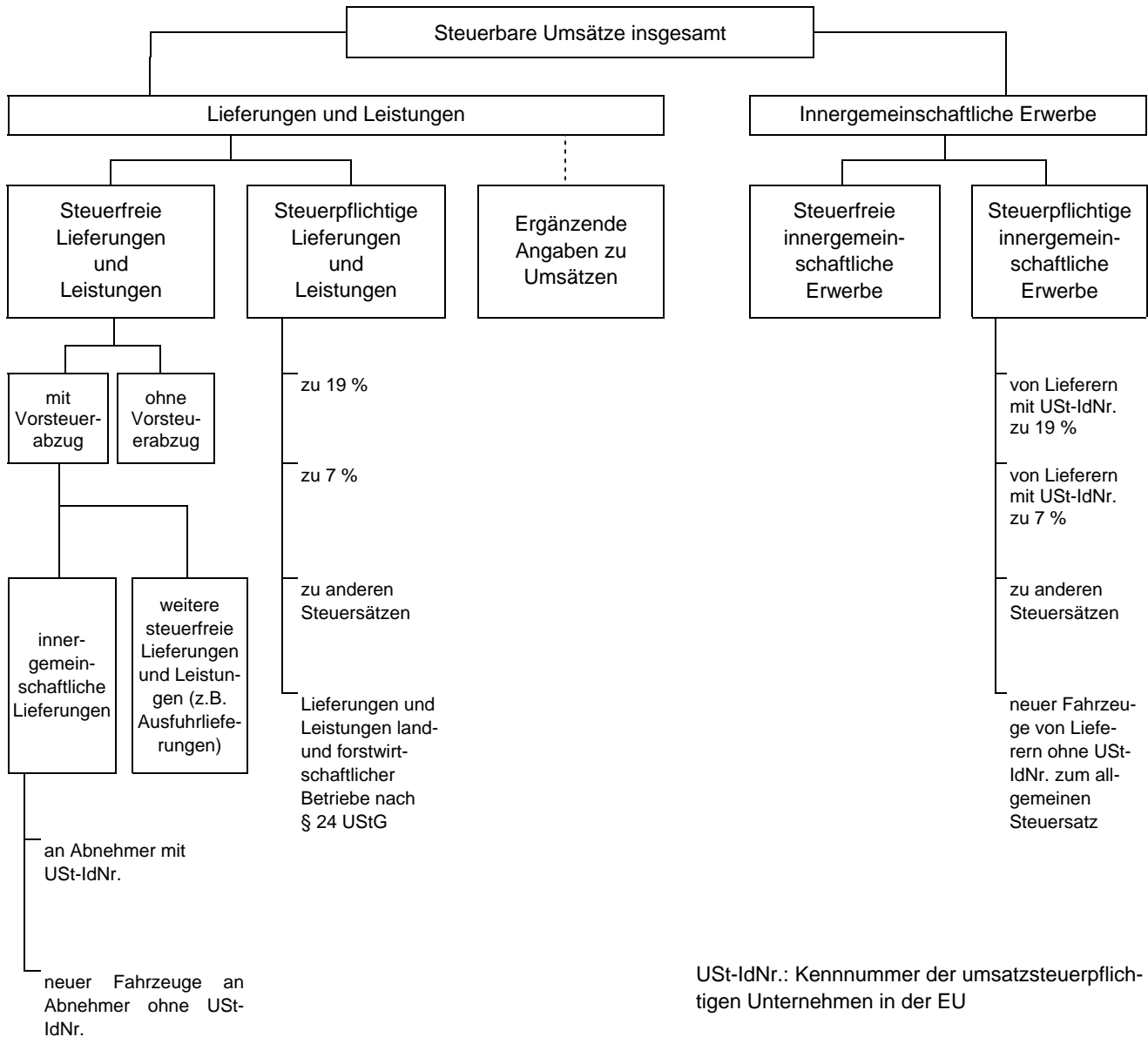

Innergemeinschaftliche Erwerbe

Die Besteuerung des innergemeinschaftlichen Erwerbs ist ab 1.1.1993 an die Stelle der Besteuerung der Einfuhr bei grenzüberschreitenden Warenbewegungen innerhalb der Europäischen Union getreten. Deshalb ist in § 1 Abs. 1 Nr. 5 UStG "der innergemeinschaftliche Erwerb im Inland gegen Entgelt" als weiterer Steuertatbestand bestimmt worden. Er liegt dann vor, wenn ein Gegenstand bei der Lieferung an den Abnehmer (Erwerber) aus einem EU-Mitgliedstaat in einen anderen Mitgliedstaat gelangt. Weiterhin ist Voraussetzung für den innergemeinschaftlichen Erwerb, dass die Lieferung an den Erwerber durch einen Unternehmer gegen Entgelt im Rahmen seines Unternehmens ausgeführt wird. Sonderregelungen betreffen den Fahrzeughandel (§ 1b UStG) und die Behandlung der Erwerbe von diplomatischen Missionen, von zwischenstaatlichen Einrichtungen und von NATO-Streitkräften (§ 1c UStG).

Der innergemeinschaftliche Erwerb korrespondiert mit der innergemeinschaftlichen Lieferung. Durch die Steuerbefreiung dieser Lieferung wird der Liefergegenstand von der Umsatzsteuer des Ursprungslands entlastet. Durch die Besteuerung des Erwerbs wird die umsatzsteuerliche Belastung des Liefergegenstands im Bestimmungsland gewährleistet.

Ort der Lieferung und sonstigen Leistung bzw. des innergemeinschaftlichen Erwerbs

Der Ort der Lieferung, sonstigen Leistung bzw. des innergemeinschaftlichen Erwerbs ist in den §§ 3 sowie 3a bis 3g UStG geregelt. Als Ort der Lieferung gilt in der Regel der Ort zum Zeitpunkt der Verschaffung der Verfügungsmacht über den Gegenstand. Es existieren allerdings eine Reihe von Ausnahmeregelungen.

Der Ort der Lieferung und sonstigen Leistung entscheidet darüber, ob diese als im Inland ausgeführt gilt und deshalb hier steuerbar ist. In den Mitgliedstaaten des Binnenmarkts dient der einheitlich geregelte Leistungsort der Umsetzung des Bestimmungslandsprinzips sowie der Vermeidung einer Doppelbesteuerung der Umsätze.

Steuerbefreiungen

Steuerbefreiungen und Steuervergütungen gelten unter bestimmten Bedingungen und sind in den §§ 4 bis 9 UStG geregelt.

Grundsätzlich sind steuerfreie Umsätze vom Vorsteuerabzug ausgeschlossen. Es wird jedoch für eine Reihe dieser Umsätze das Recht zum Vorsteuerabzug eingeräumt.

Steuerfrei **mit** Vorsteuerabzug gemäß § 15 Abs. 1 und 3 UStG sind vor allem:

- Ausfuhrlieferungen, Lohnveredelungen an Gegenständen der Ausfuhr sowie innergemeinschaftliche Lieferungen;
- Umsätze für die Luftfahrt und Seeschifffahrt;
- Beförderungen von Gegenständen im grenzüberschreitenden Verkehr und im internationalen Eisenbahnfrachtverkehr;
- Lieferungen von Gold an Zentralbanken;
- Reiseleistungen, für die Vorleistungen außerhalb des Gebietes der Europäischen Union erbracht wurden.

Zu den steuerfreien Umsätzen **ohne** Vorsteuerabzug gemäß §§ 15 Abs. 2 und 25 Abs. 4 UStG zählen z. B.:

- Umsätze aus Geschäftsvorfällen im Geld und Kapitalverkehr der Banken;
- Umsätze aus der Verwaltung von Sondervermögen nach dem Gesetz über Kapitalanlagegesellschaften und die Verwaltung von Versorgungseinrichtungen i. S. d. Versicherungsaufsichtsgesetzes; Beteiligungen als stiller Gesellschafter an dem Unternehmen eines anderen usw.;
- Umsätze, die anderen umsatzbezogenen Verkehrsteuern unterliegen (Grunderwerb-, Lotterie- und Rennwett- sowie Versicherungssteuer); Umsätze aus der Tätigkeit als Bausparkassenvertreter/in, Versicherungsvertreter/in und Versicherungsmakler/in;
- Umsätze aus Vermietung und Verpachtung von Grundstücken sowie
- eine Reihe von Leistungen des Gesundheits- und Sozialwesens (z. B. Umsätze aus der Tätigkeit als Arzt/Ärztin, Zahnarzt/Zahnärztin, Heilpraktiker/Heilpraktikerin, Krankengymnast/Krankengymnastin, Hebamme/Geburtshelfer o. Ä.; Umsätze der gesetzlichen Träger der Sozialversicherung, der Träger der Sozialhilfe usw.; Umsätze, die mit dem Betrieb von Krankenhäusern, Diagnosekliniken, Altenheimen, Pflegeheimen etc. verbunden sind).

Bemessungsgrundlage

Der Umsatz bemisst sich

- bei Lieferungen, sonstigen Leistungen und innergemeinschaftlichen Erwerben im Allgemeinen nach dem Entgelt (§ 10 Abs. 1 UStG);
- beim Eigenverbrauch sowie bei unentgeltlichen Lieferungen und sonstigen Leistungen nach dem Einkaufspreis, den entstandenen Kosten oder den Aufwendungen (§ 10 Abs. 4 und 5 UStG);
- bei der Einfuhr nach dem Wert des eingeführten Gegenstandes zuzüglich Eingangsabgaben und Verbrauchssteuern (§ 11 UStG).

Bei Reiseleistungen i. S. d. § 25 Abs. 1 UStG kommt die so genannte Margenbesteuerung zur Anwendung (§ 25 Abs. 3. UStG), bei Umsätzen von gebrauchten Kraftfahrzeugen die so genannte Differenzbesteuerung (§ 25a Abs. 2 UStG).

Die Umsatzsteuer gehört grundsätzlich nicht zur Bemessungsgrundlage. Sie ist überwiegend nach vereinbarten Entgelten (Soll-Besteuerung) zu berechnen (§ 16 Abs. 1 UStG). Die Steuerberechnung nach vereinnahmten Entgelten (Ist-Besteuerung) beschränkt sich auf Unternehmen mit einem Gesamtumsatz von nicht mehr als 500 000 Euro im Vorjahr, auf Nichtbuchführungspflichtige sowie auf Angehörige freier Berufe (§ 20 UStG).

Für Kleinunternehmer enthält § 19 Abs. 1 UStG eine Vereinfachungsregelung, durch die diese Unternehmer im Ergebnis von der Besteuerung ausgenommen werden. Aus Vereinfachungsgründen und zur Vermeidung von Härten wird die Umsatzsteuer nicht erhoben, wenn der nach vereinnahmten Entgelten bemessene Gesamtumsatz, gekürzt um die darin enthaltenen Umsätze von Wirtschaftsgütern des Anlagevermögens, zuzüglich der darauf entfallenden Steuer im Vorjahr 17 500 Euro nicht überstiegen hat und 50 000 Euro im laufenden Jahr voraussichtlich nicht übersteigen wird (§ 19 Abs. 1 UStG). Das hat zur Folge, dass ein Vorsteuerabzug ausgeschlossen ist. Kleinunternehmer in diesem Sinne können aber auf die Nichterhebungsregelung verzichten und damit der Regelbesteuerung unterliegen (§ 19 Abs. 2 UStG).

Steuersätze

Die Steuer beträgt für jeden steuerpflichtigen Umsatz 19 % der Bemessungsgrundlage (§ 12 Abs. 1 UStG).

Die Steuer ermäßigt sich auf 7 % für eine Reihe von Umsätzen (§ 12 Abs. 2 UStG), u. a. für in der Anlage zum UStG genannte Gegenstände (z. B. land- und forstwirtschaftlichen Erzeugnisse, zubereitete Futtermittel, Nahrungsmittel, Waren des Buchhandels, Kunstgegenstände und Sammlungsstücke) und für deren Vermietung. Der ermäßigte Steuersatz gilt außerdem für bestimmte Leistungen des kulturellen Bereichs sowie der Beförderung im Personenverkehr; für Leistungen, die der Viehhaltung und Pflanzenzucht dienen; für Umsätze der Zahntechniker, Zahnärzte und Dentisten.

Neben diesen generellen Steuersätzen gibt es noch besondere Steuersätze, und zwar die Durchschnittssätze für land- und forstwirtschaftliche Betriebe (§ 24 UStG). Innergemeinschaftliche Dreiecksgeschäfte.

Innergemeinschaftliche Dreiecksgeschäfte

Ein innergemeinschaftliches Dreiecksgeschäft liegt vor, wenn

- drei Unternehmer (erster Lieferer, erster Abnehmer und letzter Abnehmer) über denselben Gegenstand Umsatzgeschäfte abschließen und dieser Gegenstand unmittelbar vom Ort der Lieferung des ersten Lieferers an den letzten Abnehmer gelangt (§ 25b Abs. 1 Satz 1 Nr. 1 UStG),
- die beteiligten Unternehmer in jeweils verschiedenen Mitgliedstaaten für Umsatzsteuerzwecke registriert sind (Erteilung einer USt-IdNr.; § 25b Abs. 1 Satz 1 Nr. 2 UStG),
- der Gegenstand der Lieferung von einem Mitgliedstaat in einen anderen Mitgliedstaat gelangt (§ 25b Abs. 1 Satz 1 Nr. 3 UStG) und
- der Gegenstand durch den ersten Lieferer oder den ersten Abnehmer befördert oder versendet wird (§ 25b Abs. 1 Satz 1 Nr. 4 UStG).

Abziehbare Vorsteuerbeträge

Die Vorsteuer ist die Umsatzsteuer, die dem Unternehmer von einem anderen Unternehmer für Leistungsbezüge in Rechnung gestellt wird oder die der Unternehmer auf Grund innergemeinschaftlicher Erwerbe schuldet. Der Vorsteuerabzug bewirkt, dass dem Unternehmer alle auf den Vorstufen gezahlten Steuerbeträge erstattet werden und er nur mit dem von ihm geschaffenen Mehrwert zur Umsatzsteuer herangezogen wird.

Der Unternehmer kann die folgenden Vorsteuerbeträge abziehen, wenn die Steuer entsprechend der Festlegungen des § 14 UStG und der dazu erlassenen Durchführungsbestimmungen gesondert in Rechnung gestellt wurde:

- die ihm von anderen Unternehmen in Rechnung gestellte Steuer für Lieferungen oder sonstige Leistungen (§ 15 Abs. 1 Nr. 1 UStG);
- die entrichtete Einfuhrumsatzsteuer für Gegenstände, die für sein Unternehmen eingeführt worden sind (§ 15 Abs. 1 Nr. 2 UStG);
- die Steuer für den innergemeinschaftlichen Erwerb von Gegenständen für sein Unternehmen (§ 15 Abs. 1 Nr. 3 UStG),
- die Steuer für Leistungen i. S. d. § 13b Abs. 1 und 2, die für sein Unternehmen ausgeführt worden sind (§ 15 Abs. 1 Nr. 4 UStG),
- die nach § 13a Abs. 1 Nr. 6 UStG geschuldete Steuer für Umsätze, die für sein Unternehmen ausgeführt worden sind (§ 15 Abs. 1 Nr. 5 UStG).

Der Vorsteuerabzug erstreckt sich grundsätzlich auf alle Vorbezüge für das Unternehmen. Davon ausgenommen sind im Allgemeinen die Steuern, die mit steuerfreien Lieferungen und sonstigen Leistungen in einem wirtschaftlichen Zusammenhang stehen. So wird verhindert, dass eine volle Entlastung des Verbrauchs eintritt bzw. dass die auf den Vorstufen liegende Steuerbelastung wieder rückgängig gemacht wird (§ 15 Abs. 2 UStG). Bestimmte Umsätze bleiben jedoch umsatzsteuerlich völlig unbelastet (§ 15 Abs. 3 UStG)²⁾.

Aus Vereinfachungsgründen können die abziehbaren Vorsteuerbeträge für bestimmte Berufs- und Gewerbebranchen nach allgemeinen Durchschnittssätzen gemäß der Anlage zu §§ 69 und 70 UStDV berechnet werden. Voraussetzung ist, dass der Unternehmer nicht buchführungspflichtig ist (§ 23 UStG) und sein Vorjahresumsatz 61 356 Euro nicht überstiegen hat. Land- und Forstwirte brauchen im Regelfall keine Umsatzsteuer zu entrichten. Im Sinne des § 24 UStG werden die Steuern für den größten Teil der land- und forstwirtschaftlichen Umsätze in gleicher Höhe festgesetzt wie die diesen Umsätzen zuzurechnenden Vorsteuern (Vorsteuerpauschale), mit dem Ergebnis, dass hierfür keine Zahlungsverpflichtung an das Finanzamt entsteht.

Besteuerungsverfahren/Umsatzsteuer-Vorauszahlung

Zur Abgabe von Umsatzsteuer-Voranmeldungen ist mit wenigen Ausnahmen jeder Unternehmer verpflichtet. Voranmeldungszeitraum ist grundsätzlich das Kalendervierteljahr. An dessen Stelle tritt der Kalendermonat, soweit die Jahressteuer (nach Abzug der Vorsteuer) für das vorangegangene Kalenderjahr mehr als 7500 Euro betragen hatte. Bei einer Jahressteuer von nicht mehr als 1000 Euro kann das Finanzamt den Unternehmer von der Verpflichtung zur Abgabe von Voranmeldungen befreien (§ 18 UStG).

3. Erhebungsverfahren und Aufbereitungsmethoden

Durchführung der Statistik

Die Statistik für das Jahr 2014 entspricht, was den Programminhalt betrifft, weitgehend der Erhebung 2013. Der Erhebungs- und Aufbereitungsweg wird entsprechend dem sekundärstatistischen Charakter der Steuerstatistiken hauptsächlich von der Entwicklung in der Finanzverwaltung bestimmt.

Dem Statistischen Landesamt wurden für die Zwecke der Statistik ausschließlich auf elektronischem Wege Angaben aus den Umsatzsteuer-Voranmeldungen für das Kalenderjahr 2014 und aus dem Grundinformationsdienst der Finanzverwaltung (u. a. Wirtschaftszweignummer, Rechtsformschlüssel und Gemeindekennzahl) zur Verfügung gestellt.

Dieses Material wurde nach einer differenzierten Plausibilitätskontrolle und Bereinigung im Rahmen des einheitlichen Verbundprogramms aufbereitet. Die Veröffentlichung der Ergebnisse — entsprechend des vereinbarten Mindestveröffentlichungsprogramms der Statistischen Ämter des Bundes und der Länder — erfolgt unter Wahrung des Steuergeheimnisses und unter Beachtung der statistischen Geheimhaltungsvorschriften.

2) Siehe Erläuterungen zu den steuerfreien Umsätzen mit Vorsteuerabzug auf Seite 6.

Definitiorische Abgrenzung/Erfassungsgrenzen

Erhebungseinheit ist der Steuerpflichtige in der Definition des § 2 UStG³⁾. Erhoben wurde der steuerbare Umsatz i. S. d. § 1 UStG, die Umsatzsteuer-Vorauszahlung sowie die zu ihrer Ermittlung relevanten Merkmale aus den Umsatzsteuer-Voranmeldungen.

Ab 1994 wird in der Umsatzsteuerstatistik der steuerbare Umsatz insgesamt — untergliedert in Lieferungen und Leistungen sowie innergemeinschaftliche Erwerbe — ausgewiesen. Unter bestimmten Voraussetzungen (insbesondere im Baugewerbe) geht die Steuerschuld vom Unternehmer auf den Leistungsempfänger über (§ 13b UStG). Um auch diese Umsätze zu erfassen, wurde zusätzlich eine entsprechende nachrichtliche Position in den Voranmeldungen ausgewertet und den Lieferungen und Leistungen hinzugerechnet.

In der Umsatzsteuerstatistik wird nicht der bei der Veranlagung festgestellte Steuerbetrag erfasst, sondern die zur Jahressumme aufgerechneten monatlichen bzw. vierteljährlichen Vorauszahlungsbeträge an Umsatzsteuer. Änderungen, die sich aus den erst später vorliegenden Jahreserklärungen bzw. Veranlagungen ergeben, können nicht in die Ergebnisse einfließen. Durch das Erheben der Jahressumme der Vorauszahlungsbeträge kann es zu Mehrfachzahlungen desselben Unternehmens kommen, wenn durch Inhaberwechsel oder Änderung der Rechtsform bzw. des Unternehmenssitzes im Erhebungsjahr mehr als eine natürliche oder juristische Person als Steuerpflichtiger auftritt.

Der nachgewiesene Vorauszahlungsbetrag der Umsatzsteuer enthält die Vorsteuerbeträge (§ 15 UStG) sowie die Kürzungsbeträge für land- und forstwirtschaftliche Betriebe nicht mehr. Wenn in Tabellen dieser Veröffentlichung Minusbeträge an Umsatzsteuer vermerkt sind, handelt es sich um überzahlte und durch die Finanzämter zurückerstattete Umsatzsteuer.

Durch die Bindung an die Vorschriften des Steuerrechts und an die Technik des Besteuerungsverfahrens können in der Umsatzsteuerstatistik weder die Gesamtzahl der Unternehmen noch der gesamtwirtschaftliche Umsatz erfasst werden. Nicht berücksichtigt werden u. a.:

- Unternehmer, die keine Umsatzsteuer-Voranmeldung abgegeben haben, weil ihre Jahressteuer im Vorjahr weniger als 1000 Euro betragen hat — auch solche mit hohen steuerbaren, aber niedrigen, darin enthaltenen steuerpflichtigen Umsätzen;
- Unternehmer mit einem steuerbaren Jahresumsatz aus Lieferungen und Leistungen von bis zu 17 500 Euro (z. B. Kleinunternehmer);
- die überwiegende Zahl der land- und forstwirtschaftlichen Betriebe, für die auf Grund der Durchschnittsbesteuerung keine Steuerzahllast entsteht (diese Regelung gilt für den Großteil der Betriebe);
- Angehörige freier Berufe des Gesundheits- und Sozialwesens, vorausgesetzt, dass nur Leistungen erbracht wurden, deren Entgelte steuerfrei sind;
- Organgesellschaften, die gemäß § 2 UStG zusammen mit dem Organträger einen Steuerpflichtigen bilden.

Außerdem wurden folgende Umsätze erfasster Steuerpflichtiger nicht oder nicht vollständig nachgewiesen:

- nichtsteuerbare Umsätze;
- die von Banken, Versicherungen⁴⁾ sowie von den freien Berufen des Gesundheitswesens — ausgenommen Tierärzte — getätigten steuerfreien Umsätze ohne Vorsteuerabzug.

3) Hiervon zu unterscheiden ist der Steuerfall, der immer für ein steuerliches Merkmal vorliegt. Ein Steuerpflichtiger kann mehrfach als Steuerfall in Erscheinung treten, z. B. jeweils für die verschiedenen Steuersätze. Ein Ausweis der Fallzahlen ist nur in Verbindung mit dem jeweiligen Merkmal sinnvoll.

4) Die nach §§ 4 Nr. 8 und 10 UStG steuerfreien Umsätze (ohne Vorsteuerabzug) aus dem reinen Geld- und Versicherungsgeschäft der Banken und Versicherungen werden für die Statistik gesondert herausgerechnet, damit die Ergebnisse z. B. nicht durch die hohen Umsätze aus dem Einlagengeschäft und aus dem Kontokorrentverkehr überhöht und hierdurch unvergleichbar mit Umsätzen anderer Branchen sind.

Wirtschaftssystematische Gliederung

Im Rahmen der Umsatzsteuerstatistik ist es nicht möglich, den Umsatz eines Unternehmens mit einem Tätigkeitsfeld in mehreren Wirtschaftsbereichen zwischen diesen aufzuteilen. Der Umsatz kann entsprechend dem Unternehmensprinzip nur als Ganzes einem Bereich zugeordnet werden. Dabei wird angestrebt, den Schwerpunkt der wirtschaftlichen Tätigkeit eines Unternehmens nach der Wertschöpfung (Eigenleistung) zu bestimmen. Bei einem Fuhrunternehmer beispielsweise, der gleichzeitig ein Großhandelsgeschäft betreibt, gelten umsatzsteuerrechtlich beide Betriebe als ein einziges Unternehmen.

Seit der Umsatzsteuerstatistik 2009 erfolgt die wirtschaftliche Gliederung der Unternehmen nach der neuen EU-einheitlichen Systematik der Wirtschaftszweige, Ausgabe 2008 (WZ 2008). Für Zwecke der Steuerstatistiken wurde die vorgenannte Systematik allerdings in einigen Positionen zusammengefasst.

Regionale Gliederung

In der Umsatzsteuerstatistik wird jedes Unternehmen als ein Steuerpflichtiger gezählt. Auch Mehrbetriebsunternehmen bzw. Organkreise gelten umsatzsteuerrechtlich jeweils als ein Steuerpflichtiger. Das Unternehmensprinzip des Besteuerungsverfahrens der Umsatzsteuer bedingt, dass der vom Hauptbetrieb und den Zweigbetrieben eines Unternehmens an verschiedenen Orten erzielte Umsatz nur insgesamt am Ort des Unternehmenssitzes bzw. des Sitzes der Geschäftsleitung ausgewiesen wird. Die Tabellen in regionaler Gliederung spiegeln also nicht die tatsächliche Verteilung der Umsätze auf die wirtschaftenden Einheiten des Unternehmens (Betriebe, Filialen, Zweigstellen usw.) wider. Gleiches gilt für Organgesellschaften, die im Umsatzsteuerrecht mit dem Organträger zusammen einen Steuerpflichtigen darstellen.

Alle Regionalangaben beziehen sich auf den Gebietsstand 1. Januar 1981.

Rechtsformen

Die nach Rechtsformen der umsatzsteuerpflichtigen Unternehmen gegliederten Ergebnisse beziehen sich auf:

- **Einzelunternehmen:** natürliche Personen;
- **Personengesellschaften:** atypisch stille Gesellschaften, OHG, KG, GmbH & Co. KG, GmbH & Co. OHG, AG & Co. KG, AG & Co. OHG, Gesellschaften des bürgerlichen Rechts, europäische wirtschaftliche Interessenvereinigung und ähnliche Gesellschaften (z.B. Grundstücksgemeinschaft, Partenreederei, Arbeitsgemeinschaft, stille Gesellschaft, Erbengemeinschaft, Partnergesellschaft;
- **Kapitalgesellschaften:** Aktiengesellschaften (auch REIT-AG), KGaA, Kolonialgesellschaften, bergrechtliche Gewerkschaften, GmbH, europäische Aktiengesellschaften, Unternehmergesellschaft und sonstige Kapitalgesellschaften;
- **Sonstige Rechtsformen:** Erwerbs- und Wirtschaftsgenossenschaften (Kreditgenossenschaften, Zentralkassen, landwirtschaftliche Nutzungs- und Verwertungsgenossenschaften, Realgemeinden, europäische Genossenschaft (SCE), andere Erwerbs- und Wirtschaftsgenossenschaften), Unternehmen gewerblicher Art von Körperschaften des öffentlichen Rechts (Staatsbanken, öffentliche oder unter Staatsaufsicht stehende Sparkassen, sonstige Kreditanstalten des öffentlichen Rechts, öffentlich-rechtliche Versorgungs-, Verkehrs- und Hafenbetriebe, sonstige Betriebe gewerblicher Art von Körperschaften des öffentlichen Rechts), sonstige juristische Personen des privaten Rechts, Versicherungsvereine auf Gegenseitigkeit, nicht rechtsfähige Vereine, Anstalten, Stiftungen und andere Zweckvermögen, Gebietskörperschaften, öffentlich-rechtliche Religionsgesellschaften, sonstige juristische Personen des öffentlichen Rechts und ausländische Rechtsformen.

Tabellenteil

1. Gesamtübersicht 2014

Gegenstand der Nachweisung	Steuerpflichtige		Steuerbarer Umsatz				Umsatzsteuer vor Abzug der Vorsteuer	Umsatzsteuer-Vorauszahlung
			Lieferungen und Leistungen		innergemeinschaftliche Erwerbe			
	Anzahl	%	1000 Euro	%	1000 Euro	%	1000 Euro	
Nach Wirtschaftsabschnitten								
Land- und Forstwirtschaft, Fischerei	4 838	2,0	1 421 741	0,3	25 421	0,1	168 848	8 607
Bergbau u. Gewinnung v. Steinen u. Erden	108	0,0	2 598 622	0,6	57 580	0,1	236 065	– 35 361
Verarbeitendes Gewerbe	18 050	7,3	131 327 387	29,2	17 546 430	38,6	17 459 459	175 699
Energieversorgung	3 126	1,3	23 407 953	5,2	39 208	0,1	6 734 916	1 381 964
Wasserversorgung; Abwasser- u. Abfallentsorgung u. Beseitigung v. Umweltverschmutzungen	970	0,4	3 123 355	0,7	34 205	0,1	494 654	71 582
Baugewerbe	23 955	9,7	17 284 735	3,8	202 232	0,4	3 105 140	1 108 248
Handel; Instandhaltung u. Reparatur v. Kfz	45 921	18,7	133 038 782	29,6	24 487 270	53,9	25 971 239	4 240 752
Verkehr und Lagerei	8 862	3,6	16 219 221	3,6	726 862	1,6	2 363 509	435 630
Gastgewerbe	16 713	6,8	7 187 276	1,6	33 346	0,1	1 059 575	426 370
Information und Kommunikation	11 757	4,8	13 922 611	3,1	287 575	0,6	2 813 001	1 100 005
Erbringung von Finanz- u. Versicherungsdienstleistungen	2 300	0,9	25 403 259	5,6	450 096	1,0	4 294 483	1 377 950
Grundstücks- und Wohnungswesen	23 903	9,7	12 199 013	2,7	54 052	0,1	1 548 148	724 624
Erbringung v. freiberufl., wissenschaftl. u. technischen Dienstleistungen	42 130	17,1	30 476 675	6,8	1 240 509	2,7	5 733 060	2 488 643
Erbringung v. sonstigen wirtschaftlichen Dienstleistungen	15 251	6,2	14 898 210	3,3	135 987	0,3	2 731 105	1 283 144
Erziehung und Unterricht	4 004	1,6	1 020 211	0,2	9 958	0,0	123 851	67 281
Gesundheits- und Sozialwesen	4 093	1,7	9 918 776	2,2	22 537	0,0	212 332	86 375
Kunst, Unterhaltung und Erholung	6 491	2,6	3 690 718	0,8	15 972	0,0	447 679	48 115
Erbringung von sonstigen Dienstleistungen	13 675	5,6	2 854 643	0,6	40 566	0,1	479 352	212 341
Nach Rechtsformen								
Einzelunternehmen	164 167	66,7	38 972 758	8,7	913 681	2,0	6 513 867	2 521 503
Personengesellschaften	31 856	12,9	117 581 534	26,1	6 825 273	15,0	22 830 479	3 597 980
Kapitalgesellschaften	45 439	18,5	272 489 915	60,6	35 941 681	79,1	44 416 678	8 428 916
Sonstige Rechtsformen	4 685	1,9	20 948 980	4,7	1 729 172	3,8	2 215 392	653 571
Nach Größenklassen der Lieferungen und Leistungen								
17 501 Euro bis unter 50 000 Euro	65 391	26,6	2 085 950	0,5	29 871	0,1	383 036	188 081
50 000 Euro bis unter 100 000 Euro	49 862	20,3	3 587 520	0,8	29 294	0,1	634 206	320 902
100 000 Euro bis unter 250 000 Euro	56 368	22,9	8 967 886	2,0	105 631	0,2	1 554 085	753 894
250 000 Euro bis unter 500 000 Euro	28 799	11,7	10 180 721	2,3	177 294	0,4	1 727 030	746 212
500 000 Euro bis unter 1 Mill. Euro	18 872	7,7	13 265 856	2,9	312 938	0,7	2 256 217	892 700
1 Mill. Euro bis unter 2 Mill. Euro	11 718	4,8	16 402 704	3,6	506 492	1,1	2 835 749	1 021 519
2 Mill. Euro bis unter 5 Mill. Euro	8 282	3,4	25 545 497	5,7	1 022 038	2,3	4 369 455	1 371 490
5 Mill. Euro bis unter 10 Mill. Euro	3 100	1,3	21 650 441	4,8	1 402 234	3,1	3 665 280	997 252
10 Mill. Euro bis unter 25 Mill. Euro	2 096	0,9	32 276 098	7,2	2 661 491	5,9	5 349 130	1 335 286
25 Mill. Euro bis unter 50 Mill. Euro	727	0,3	25 510 622	5,7	2 320 440	5,1	4 224 142	974 295
50 Mill. Euro bis unter 100 Mill. Euro	430	0,2	29 828 685	6,6	3 245 563	7,1	4 906 196	951 636
100 Mill. Euro bis unter 250 Mill. Euro	288	0,1	45 105 838	10,0	5 968 749	13,1	7 618 921	1 788 396
250 Mill. Euro bis unter 500 Mill. Euro	104	0,0	37 107 437	8,2	5 011 394	11,0	5 895 483	846 401
500 Mill. Euro bis unter 1 Mrd. Euro	48	0,0	31 663 960	7,0	3 548 418	7,8	4 912 778	524 651
1 Mrd. Euro oder mehr	62	0,0	146 813 969	32,6	19 067 960	42,0	25 644 707	2 489 254
Insgesamt	246 147	100	449 993 187	100	45 409 807	100	75 976 415	15 201 969

**2. Umsatzsteuerpflichtige, steuerbarer Umsatz, Umsatzsteuer vor Abzug der Vorsteuer und
Umsatzsteuer-Vorauszahlung 2014 nach wirtschaftlicher Gliederung**

Branchen- schlüssel	Wirtschaftliche Gliederung	Steuer- pflichtige	Steuerbarer Umsatz	davon		Umsatz- steuer vor Abzug der Vorsteuer	Umsatz- steuer- Voraus- zahlung
				Lieferungen und Leistungen	inner- gemein- schaftliche Erwerbe		
			1000 Euro				
A - S	Insgesamt	246 147	495 402 994	449 993 187	45 409 807	75 976 415	15 201 969
A	Land- und Forstwirtschaft, Fischerei	4 838	1 447 161	1 421 741	25 421	168 848	8 607
01	Landwirtschaft, Jagd und damit ver- bundene Tätigkeiten
01.1	Anbau einjähriger Pflanzen	1 208	303 229	299 563	3 666	32 253	– 3 802
01.11.0	Anbau von Getreide (ohne Reis), Hülsenfrüchten und Ölsaaten	1 127	259 143	257 442	1 700	27 839	– 4 321
01.12.0	Anbau von Reis	—	—	—	—	—	—
01.13	Anbau von Gemüsen und Melonen sowie Wurzeln und Knollen
01.13.1	Anbau von Gemüse und Melonen	33	24 413	23 519	894	2 459	338
01.13.2	Anbau von Kartoffeln sowie sonstigen Wurzeln und Knollen
01.14.0	Anbau von Zuckerrohr	—	—	—	—	—	—
01.15.0	Anbau von Tabak	—	—	—	—	—	—
01.16.0	Anbau von Faserpflanzen
01.19	Anbau von sonstigen einjährigen Pflanzen
01.19.1	Anbau von Zierpflanzen zum Schnitt	33	15 041	14 131	910	1 394	68
01.19.2	Erzeugung von Blumensaat
01.19.9	Anbau von sonstigen einjährigen Pflanzen a.n.g.
01.2	Anbau mehrjähriger Pflanzen
01.21.0	Anbau von Wein- und Tafeltrauben	281	101 664	100 031	1 633	13 525	6 757
01.22.0	Anbau von tropischen und subtropischen Früchten	—	—	—	—	—	—
01.23.0	Anbau von Zitrusfrüchten	—	—	—	—	—	—
01.24.0	Anbau von Kern- und Steinobst	7	906	906	—	128	67
01.25	Anbau von sonstigem Obst und Nüssen	13	4 022	3 784	238	363	14
01.25.1	Anbau von Erdbeeren	6	3 105	2 980	125	256	11
01.25.9	Anbau von sonstigem Obst (ohne Erdbeeren) und Nüssen	7	917	805	113	107	3
01.26.0	Anbau von ölhaltigen Früchten	—	—	—	—	—	—
01.27.0	Anbau von Pflanzen zur Herstellung von Getränken	—	—	—	—	—	—
01.28.0	Anbau von Gewürzpflanzen, Pflanzen für aro- matische, narkotische und pharmazeutische Zwecke
01.29.0	Anbau sonstiger mehrjähriger Pflanzen	6	2 052	1 992	60	179	– 25
01.3	Betrieb von Baumschulen, sowie Anbau von Pflanzen zu Vermehrungszwecken	115	57 946	54 546	3 399	6 265	1 915
01.30.1	Anbau von Zimmerpflanzen, Beet- und Balkonpflanzen	62	34 243	32 296	1 947	3 609	967

**2. Umsatzsteuerpflichtige, steuerbarer Umsatz, Umsatzsteuer vor Abzug der Vorsteuer und
Umsatzsteuer-Vorauszahlung 2014 nach wirtschaftlicher Gliederung**

Branchen- schlüssel	Wirtschaftliche Gliederung	Steuer- pflichtige	Steuerbarer Umsatz	davon		Umsatz- steuer vor Abzug der Vorsteuer	Umsatz- steuer- Voraus- zahlung
				Lieferungen und Leistungen	inner- gemein- schaftliche Erwerbe		
01.30.2	Betrieb von Baumschulen	53	23 703	22 250	1 453	2 656	949
01.4	Tierhaltung	301	214 430	209 219	5 211	18 159	– 4 328
01.41.0	Haltung von Milchkühen	41	13 281	13 280	1	1 166	– 403
01.42.0	Haltung von anderen Rindern	9	1 724	1 724	—	195	– 192
01.43.0	Haltung von Pferden und Eseln	97	34 698	33 761	937	4 267	– 1 946
01.44.0	Haltung von Kamelen
01.45.0	Haltung von Schafen und Ziegen
01.46.0	Haltung von Schweinen	31	20 767	20 767	—	1 552	– 978
01.47	Haltung von Geflügel	35	129 848	126 288	3 560	8 952	– 1 270
01.49.0	Sonstige Tierhaltung	53	9 851	9 301	550	1 362	312
01.50.0	Gemischte Landwirtschaft	1 961	403 300	400 569	2 731	42 664	– 10 033
01.6	Erbringung von landwirtschaftlichen Dienst- leistungen	421	158 394	154 677	3 717	23 707	4 379
01.61.0	Erbringung von landwirtschaftlichen Dienst- leistungen für den Pflanzenbau	185	61 493	61 053	440	10 341	1 755
01.62.0	Erbringung von landwirtschaftlichen Dienst- leistungen für die Tierhaltung	148	46 012	44 977	1 035	5 259	687
01.63.0	Nach der Ernte anfallende Tätigkeiten in der pflanzlichen Erzeugung	8	1 279	1 279	—	229	104
01.64.0	Saatgutaufbereitung	80	49 609	47 367	2 242	7 879	1 832
01.70.0	Jagd, Fallenstellerei und damit verbundene Tätigkeiten	3	321	321	—	53	33
02	Forstwirtschaft und Holzeinschlag	491	173 095	171 998	1 097	28 847	13 285
02.10.0	Forstwirtschaft
02.20.0	Holzeinschlag	139	30 666	30 052	614	5 497	2 008
02.30.0	Sammeln von wild wachsenden Produkten (ohne Holz)
02.40.0	Erbringung von Dienstleistungen für Forst- wirtschaft und Holzeinschlag	279	60 900	60 611	289	11 357	4 255
03	Fischerei und Aquakultur
03.1	Fischerei	7	1 774	1 769	5	191	82
03.11.0	Meeresfischerei	—	—	—	—	—	—
03.12.0	Süßwasserfischerei	7	1 774	1 769	5	191	82
03.2	Aquakultur
03.21.0	Meeresaquakultur	—	—	—	—	—	—
03.22.0	Süßwasseraquakultur
B	Bergbau und Gewinnung von Steinen und Erden	108	2 656 202	2 598 622	57 580	236 065	– 35 361
05	Kohlenbergbau	—	—	—	—	—	—
05.10.0	Steinkohlenberabau	—	—	—	—	—	—

**2. Umsatzsteuerpflichtige, steuerbarer Umsatz, Umsatzsteuer vor Abzug der Vorsteuer und
Umsatzsteuer-Vorauszahlung 2014 nach wirtschaftlicher Gliederung**

Branchen- schlüssel	Wirtschaftliche Gliederung	Steuer- pflichtige	Steuerbarer Umsatz	davon		Umsatz- steuer vor Abzug der Vorsteuer	Umsatz- steuer- Voraus- zahlung
				Lieferungen und Leistungen	inner- gemein- schaftliche Erwerbe		
			1000 Euro				
05.20.0	Braunkohlenbergbau	—	—	—	—	—	—
06	Gewinnung von Erdöl und Erdgas	—	—	—	—	—	—
06.10.0	Gewinnung von Erdöl	—	—	—	—	—	—
06.20.0	Gewinnung von Erdgas	—	—	—	—	—	—
07	Erzbergbau	—	—	—	—	—	—
07.10.0	Eisenerzbergbau	—	—	—	—	—	—
07.2	NE-Metallerzbergbau	—	—	—	—	—	—
07.21.0	Bergbau auf Uran- und Thoriumerze	—	—	—	—	—	—
07.29.0	Sonstiger NE-Metallerzbergbau	—	—	—	—	—	—
08	Gewinnung von Steinen und Erden, sonstiger Bergbau
08.1	Gewinnung von Natursteinen, Kies, Sand, Ton und Kaolin	96	449 176	446 617	2 560	80 747	22 362
08.11.0	Gewinnung von Naturwerksteinen und Natur- steinen, Kalk- und Gipsstein, Kreide und Schiefer	41	290 912	290 220	692	54 737	16 822
08.12.0	Gewinnung von Kies, Sand, Ton und Kaolin	55	158 264	156 397	1 867	26 011	5 540
08.9	Sonstiger Bergbau; Gewinnung von Steinen und Erden a.n.g.
08.91.0	Bergbau auf chemische und Düngemittel- minerale
08.92.0	Torfgewinnung	—	—	—	—	—	—
08.93.0	Gewinnung von Salz	—	—	—	—	—	—
08.99.0	Gewinnung von Steinen und Erden a.n.g.
09	Erbringung von Dienstleistungen für den Bergbau und für die Gewinnung von Steinen und Erden
09.10.0	Erbringung von Dienstleistungen für die Ge- winnung von Erdöl und Erdgas
09.90.0	Erbringung von Dienstleistungen für den sonstigen Bergbau und die Gewinnung von Steinen und Erden	3	484	484	—	57	37
C	Verarbeitendes Gewerbe	18 050	148 873 817	131 327 387	17 546 430	17 459 459	175 699
10	Herstellung von Nahrungs- u. Futtermitteln	2 488	13 789 509	11 843 444	1 946 065	1 130 917	– 93 821
10.1	Schlachten und Fleischverarbeitung	1 057	1 215 562	1 142 370	73 192	93 875	1 127
10.11.0	Schlachten (ohne Schlachten von Geflügel)	62	129 847	115 275	14 571	12 114	3 223
10.12.0	Schlachten von Geflügel	12	137 242	127 289	9 953	9 885	– 3 239
10.13.0	Fleischverarbeitung	983	948 473	899 805	48 668	71 875	1 142
10.20.0	Fischverarbeitung
10.3	Obst- und Gemüseverarbeitung	40	1 044 249	812 377	231 872	82 206	– 23 094
10.31.0	Kartoffelverarbeitung

2. Umsatzsteuerpflichtige, steuerbarer Umsatz, Umsatzsteuer vor Abzug der Vorsteuer und Umsatzsteuer-Vorauszahlung 2014 nach wirtschaftlicher Gliederung

Branchen- schlüssel	Wirtschaftliche Gliederung	Steuer- pflichtige	Steuerbarer Umsatz	davon		Umsatz- steuer vor Abzug der Vorsteuer	Umsatz- steuer- Voraus- zahlung
				Lieferungen und Leistungen	inner- gemein- schaftliche Erwerbe		
			1000 Euro				
10.32.0	Herstellung von Frucht- und Gemüsesäften
10.39.0	Sonstige Verarbeitung von Obst und Gemüse
10.4	Herstellung von pflanzlichen und tierischen Ölen und Fetten
10.41.0	Herstellung von Ölen und Fetten (ohne Margarine u.ä. Nahrungsfetten)
10.42.0	Herstellung von Margarine u.ä. Nahrungsfetten	—	—	—	—	—	—
10.5	Milchverarbeitung	55	551 417	500 480	50 937	40 707	– 9 318
10.51.0	Milchverarbeitung (ohne Herstellung von Speiseeis	25	545 916	495 335	50 581	40 166	– 9 389
10.52.0	Herstellung von Speiseeis	30	5 501	5 145	356	541	71
10.6	Mahl- und Schälmühlen, Herstellung von Stärke und Stärkeerzeugnissen	34	113 553	109 290	4 263	8 962	– 133
10.61.0	Mahl- und Schälmühlen	34	113 553	109 290	4 263	8 962	– 133
10.62.0	Herstellung von Stärke und Stärkeerzeugnissen	—	—	—	—	—	—
10.7	Herstellung von Back- und Teigwaren	1 078	1 076 645	1 073 337	3 308	93 639	10 603
10.71.0	Herstellung von Backwaren (ohne Dauerbackwaren)	1 049	1 043 134	1 040 238	2 896	91 381	11 222
10.72.0	Herstellung von Dauerbackwaren	26	32 434	32 090	344	2 158	– 642
10.73.0	Herstellung von Teigwaren	3	1 077	1 009	68	100	23
10.8	Herstellung von sonstigen Nahrungsmitteln	156	9 712 030	8 142 716	1 569 314	803 764	– 73 020
10.81.0	Herstellung von Zucker	3	2 339	2 338	1	189	– 27
10.82.0	Herstellung von Süßwaren (ohne Dauerbackwaren)	22	3 666 303	3 179 089	487 214	301 249	– 13 760
10.83.0	Verarbeitung von Kaffee und Tee, Herstellung von Kaffee-Ersatz	27	13 470	13 213	257	1 376	482
10.84.0	Herstellung von Würzmitteln und Soßen
10.85.0	Herstellung von Fertiggerichten	8	21 481	20 155	1 326	1 567	89
10.86.0	Herstellung von homogenisierten und diätetischen Nahrungsmitteln
10.89.0	Herstellung von sonstigen Nahrungsmitteln a.n.g.	56	297 750	237 796	59 955	24 329	1 512
10.9	Herstellung von Futtermitteln	54	46 429	41 651	4 777	4 400	163
10.91.0	Herstellung von Futtermitteln für Nutztiere	32	34 948	32 615	2 334	3 261	– 110
10.92.0	Herstellung von Futtermitteln für sonstige Tiere	22	11 480	9 037	2 444	1 138	273
11	Getränkeherstellung	189	2 648 531	2 527 853	120 678	480 822	152 170
11.01.0	Herstellung von Spirituosen	31	55 235	48 971	6 264	9 447	6 060
11.02.0	Herstellung von Traubenwein	40	435 441	394 182	41 259	75 723	39 356
11.03.0	Herstellung von Apfelwein und anderen Fruchtweinen

**2. Umsatzsteuerpflichtige, steuerbarer Umsatz, Umsatzsteuer vor Abzug der Vorsteuer und
Umsatzsteuer-Vorauszahlung 2014 nach wirtschaftlicher Gliederung**

Branchen- schlüssel	Wirtschaftliche Gliederung	Steuer- pflichtige	Steuerbarer Umsatz	davon		Umsatz- steuer vor Abzug der Vorsteuer	Umsatz- steuer- Voraus- zahlung
				Lieferungen und Leistungen	inner- gemein- schaftliche Erwerbe		
11.04.0	Herstellung von Wermutwein und sonstigen aromatisierten Weinen
11.05.0	Herstellung von Bier	41	1 048 554	1 004 174	44 380	189 004	63 472
11.06.0	Herstellung von Malz
11.07.0	Herstellung von Erfrischungsgetränken; Ge- winnung natürlicher Mineralwässer	37	1 054 610	1 027 904	26 706	196 962	39 330
12	Tabakverarbeitung	7	4 638	4 544	94	795	371
13	Herstellung von Textilien	391	793 472	689 402	104 069	109 314	17 046
13.10.0	Spinnstoffaufbereitung und Spinnerei	11	945	928	18	158	107
13.20.0	Weberei	32	28 252	25 434	2 818	4 810	1 701
13.30.0	Veredlung von Textilien und Bekleidung	150	111 520	98 766	12 754	14 852	3 202
13.9	Herstellung von sonstigen Textilwaren	198	652 754	564 274	88 480	89 494	12 035
13.91.0	Herstellung von gewirktem und gestricktem Stoff
13.92.0	Herstellung von konfektionierten Textilwaren (ohne Bekleidung)	78	160 751	140 165	20 587	23 302	3 945
13.93.0	Herstellung von Teppichen	24	114 238	91 605	22 633	19 295	5 056
13.94.0	Herstellung von Seilerwaren	5	42 422	37 757	4 666	4 981	744
13.95.0	Herstellung von Vliesstoff und Erzeugnissen daraus (ohne Bekleidung)
13.96.0	Herstellung von technischen Textilien	44	202 199	173 738	28 462	27 635	4 589
13.99.0	Herstellung von sonstigen Textilwaren a.n.g.	37	52 216	46 066	6 150	6 782	979
14	Herstellung von Bekleidung	294	208 814	191 685	17 129	34 652	8 815
14.1	Herstellung von Bekleidung (ohne Pelzbe- kleidung)	249	196 710	181 807	14 903	32 556	7 867
14.11.0	Herstellung von Lederbekleidung	18	13 327	12 495	832	2 010	85
14.12.0	Herstellung von Arbeits- und Berufsbekleidung	8	10 901	10 115	786	1 995	494
14.13.0	Herstellung von sonstiger Oberbekleidung	158	99 369	92 351	7 018	16 726	4 241
14.14.0	Herstellung von Wäsche	10	4 603	4 165	437	744	146
14.19.0	Herstellung von sonstiger Bekleidung und Be- kleidungszubehör a.n.g.	55	68 511	62 681	5 830	11 081	2 901
14.20.0	Herstellung von Pelzwaren	30	4 282	3 999	283	686	303
14.3	Herstellung von Bekleidung aus gewirktem und gesticktem Stoff	15	7 822	5 879	1 943	1 410	645
14.31.0	Herstellung von Strumpfwaren	4	4 936	3 493	1 443	898	455
14.39.0	Herstellung von sonstiger Bekleidung aus ge- wirktem und gestricktem Stoff	11	2 887	2 386	501	512	191
15	Herstellung von Leder, Lederwaren und Schuhen	148	214 625	201 328	13 297	32 840	6 450
15.1	Herstellung von Leder und Lederwaren (ohne Herstellung von Lederbekleidung)	107	165 841	158 235	7 606	25 399	5 073

**2. Umsatzsteuerpflichtige, steuerbarer Umsatz, Umsatzsteuer vor Abzug der Vorsteuer und
Umsatzsteuer-Vorauszahlung 2014 nach wirtschaftlicher Gliederung**

Branchen- schlüssel	Wirtschaftliche Gliederung	Steuer- pflichtige	Steuerbarer Umsatz	davon		Umsatz- steuer vor Abzug der Vorsteuer	Umsatz- steuer- Voraus- zahlung
				Lieferungen und Leistungen	inner- gemein- schaftliche Erwerbe		
15.11.0	Herstellung von Leder und Lederfaserstoff; Zu- richtung und Färben von Fellen	8	5 954	5 704	249	873	153
15.12.0	Lederverarbeitung (ohne Herstellung von Leder- bekleidung)	99	159 887	152 530	7 357	24 525	4 920
15.20.0	Herstellung von Schuhen	41	48 784	43 093	5 691	7 441	1 377
16	Herstellung von Holz-, Flecht-, Korb- und Korkwaren (ohne Möbel)	1 229	1 679 640	1 603 660	75 980	296 047	79 519
16.10.0	Säge-, Hobel- und Holzimprägnierwerke	249	536 928	520 174	16 754	87 163	15 080
16.2	Herstellung von sonstigen Holz-, Kork-, Flecht- und Korbwaren (ohne Möbel)	980	1 142 712	1 083 486	59 226	208 884	64 439
16.21.0	Herstellung von Furnier-, Sperrholz-, Holzfaser- und Holzspanplatten	35	88 844	84 067	4 777	10 666	– 753
16.22.0	Herstellung von Parketttafeln	3	139	139	—	26	12
16.23.0	Herstellung von sonstigen Konstruktionsteilen, Fertigbauteilen, Ausbauelementen und Fertig- teilmontagen aus Holz	688	662 427	649 679	12 748	128 556	46 441
16.24.0	Herstellung von Verpackungsmitteln, Lagerbe- hältern und Ladungsträgern aus Holz	72	279 742	259 061	20 682	51 402	12 348
16.29.0	Herstellung von Holzwaren a.n.g., Kork-, Flecht- und Korbwaren (ohne Möbel)	182	111 560	90 540	21 019	18 234	6 390
17	Herstellung von Papier, Pappe und Waren daraus	214	2 191 244	2 029 486	161 758	332 987	43 056
17.1	Herstellung von Holz- und Zellstoff, Papier, Karton und Pappe	55	572 391	549 121	23 269	56 866	– 17 750
17.11.0	Herstellung von Holz- und Zellstoff	9	38 352	36 243	2 109	5 212	– 972
17.12.0	Herstellung von Papier, Karton und Pappe	46	534 039	512 878	21 160	51 654	– 16 777
17.2	Herstellung von Waren aus Papier, Karton und Pappe	159	1 618 853	1 480 365	138 488	276 121	60 805
17.21.0	Herstellung von Wellpapier und -pappe sowie von Verpackungsmitteln aus Papier, Karton und Pappe	72	1 269 419	1 185 871	83 548	222 020	47 025
17.22.0	Herstellung von Haushalts-, Hygiene- und Toilettenartikeln aus Zellstoff, Papier u. Pappe
17.23.0	Herstellung von Schreibwaren und Bürobedarf aus Papier, Karton und Pappe	44	35 167	28 525	6 642	6 094	2 425
17.24.0	Herstellung von Tapeten
17.29.0	Herstellung von sonstigen Waren aus Papier, Karton und Pappe	27	101 890	89 307	12 583	17 499	6 108
18	Herstellung von Druckerzeugnissen; Ver- vielfältigung von bespielten Ton-, Bild- und Datenträgern	1 121	1 480 117	1 434 811	45 306	235 650	72 710
18.1	Herstellung von Druckerzeugnissen	1 040	1 443 069	1 399 792	43 278	229 009	69 725
18.11.0	Drucken von Zeitungen	81	382 326	376 219	6 107	54 234	13 156
18.12.0	Drucken a.n.g.	634	879 280	844 209	35 071	144 513	47 063

2. Umsatzsteuerpflichtige, steuerbarer Umsatz, Umsatzsteuer vor Abzug der Vorsteuer und Umsatzsteuer-Vorauszahlung 2014 nach wirtschaftlicher Gliederung

Branchen- schlüssel	Wirtschaftliche Gliederung	Steuer- pflichtige	Steuerbarer Umsatz	davon		Umsatz- steuer vor Abzug der Vorsteuer	Umsatz- steuer- Voraus- zahlung
				Lieferungen und Leistungen	inner- gemein- schaftliche Erwerbe		
18.13.0	Druck- und Mediovorstufe	251	134 436	132 987	1 449	21 475	5 051
18.14.0	Binden von Druckerzeugnissen und damit ver- bundene Dienstleistungen	74	47 027	46 376	651	8 788	4 454
18.20.0	Vervielfältigung von bespielten Ton-, Bild- und Datenträgern	81	37 048	35 019	2 029	6 640	2 986
19	Kokerei und Mineralölverarbeitung	11	73 711	62 784	10 928	9 170	1 500
19.10.0	Kokerei	—	—	—	—	—	—
19.20.0	Mineralölverarbeitung	11	73 711	62 784	10 928	9 170	1 500
20	Herstellung von chemischen Erzeugnissen	399	16 903 917	15 134 308	1 769 610	2 035 175	– 561 942
20.1	Herstellung von chemischen Grundstoffen, Düngemitteln und Stickstoffverbindungen, Kunststoffen in Primärformen und synthe- tischem Kautschuk in Primärformen	108	8 298 084	7 130 123	1 167 960	841 162	– 221 579
20.11.0	Herstellung von Industriegasen	10	131 256	111 540	19 716	21 559	152
20.12.0	Herstellung von Farbstoffen und Pigmenten	11	132 376	105 583	26 793	14 477	– 343
20.13.0	Herstellung von sonstigen anorganischen Grundstoffen und Chemikalien	16	600 280	535 990	64 291	76 417	– 6 623
20.14.0	Herstellung von sonstigen organischen Grund- stoffen und Chemikalien	24	4 633 995	4 156 174	477 820	395 806	– 188 254
20.15.0	Herstellung von Düngemitteln und Stickstoffver- bindungen
20.16.0	Herstellung von Kunststoffen in Primärformen	38	2 193 319	1 782 531	410 788	238 658	– 59 626
20.17.0	Herstellung von synthetischem Kautschuk in Primärformen
20.20.0	Herstellung von Schädlingsbekämpfungs-, Pflanzenschutz- und Desinfektionsmitteln	11	86 612	63 082	23 530	13 096	3 195
20.30.0	Herstellung von Anstrichmitteln, Druckfarben und Kitten	42	1 438 324	1 291 063	147 260	191 153	12 287
20.4	Herstellung von Seifen, Wasch-, Reinigungs- und Körperpflegemitteln sowie von Duftstoffen	138	3 141 826	3 084 291	57 535	568 121	– 235 515
20.41.0	Herstellung von Seifen, Wasch-, Reinigungs- und Poliermitteln
20.42.0	Herstellung von Körperpflegemitteln und Duft- stoffen
20.5	Herstellung von sonstigen chemischen Erzeug- nissen	95	3 757 268	3 406 452	350 816	409 924	– 112 311
20.51.0	Herstellung von pyrotechnischen Erzeugnissen
20.52.0	Herstellung von Klebstoffen	11	134 901	125 643	9 258	13 923	– 2 676
20.53.0	Herstellung von etherischen Ölen
20.59.0	Herstellung von sonstigen chemischen Erzeug- nissen a.n.g.	78	3 621 049	3 279 575	341 474	395 823	– 109 600
20.60.0	Herstellung von Chemiefasern	5	181 804	159 296	22 508	11 719	– 8 018
21	Herstellung von pharmazeutischen Erzeug- nissen	104	28 151 507	25 593 978	2 557 529	1 998 327	– 298 231

2. Umsatzsteuerpflichtige, steuerbarer Umsatz, Umsatzsteuer vor Abzug der Vorsteuer und Umsatzsteuer-Vorauszahlung 2014 nach wirtschaftlicher Gliederung

Branchen- schlüssel	Wirtschaftliche Gliederung	Steuer- pflichtige	Steuerbarer Umsatz	davon		Umsatz- steuer vor Abzug der Vorsteuer	Umsatz- steuer- Voraus- zahlung
				Lieferungen und Leistungen	inner- gemein- schaftliche Erwerbe		
			1000 Euro				
21.10.0	Herstellung von pharmazeutischen Grundstoffen	19	9 415 868	8 866 786	549 082	695 016	52 592
21.20.0	Herstellung von pharmazeutischen Spezialitäten u. sonstigen pharmazeutischen Erzeugnissen	85	18 735 640	16 727 193	2 008 447	1 303 311	– 350 823
22	Herstellung von Gummi- und Kunststoff- waren	588	7 910 791	6 856 068	1 054 723	1 132 819	113 462
22.1	Herstellung von Gummiwaren	118	4 138 428	3 626 364	512 064	621 308	35 212
22.11.0	Herstellung v. Runderneuerung von Bereifungen
22.19.0	Herstellung von sonstigen Gummiwaren
22.2	Herstellung von Kunststoffwaren	470	3 772 363	3 229 704	542 659	511 511	78 251
22.21.0	Herstellung von Platten, Folien, Schläuchen und Profilen aus Kunststoffen	91	1 316 373	1 111 220	205 153	151 660	4 331
22.22.0	Herstellung von Verpackungsmitteln aus Kunststoffen	55	447 153	376 053	71 100	63 981	14 780
22.23.0	Herstellung von Baubedarfsartikeln aus Kunst- stoffen	123	463 660	441 655	22 004	74 931	17 198
22.29.0	Herstellung von sonstigen Kunststoffwaren	201	1 545 177	1 300 776	244 401	220 940	41 941
23	Herstellung von Glas und Glaswaren, Kera- mik, Verarbeitung von Steinen und Erden	941	3 605 733	3 418 652	187 081	508 191	61 600
23.1	Herstellung von Glas und Glaswaren	82	438 232	421 407	16 825	28 984	– 17 527
23.11.0	Herstellung von Flachglas	5	2 315	2 315	—	371	90
23.12.0	Veredlung und Bearbeitung von Flachglas	31	67 065	63 289	3 777	10 361	2 510
23.13.0	Herstellung von Hohlglas
23.14.0	Herstellung von Glasfasern und Waren daraus	8	6 055	6 023	33	961	246
23.19.0	Herstellung, Veredlung und Bearbeitung von sonstigem Glas einschließlich technischer Glaswaren
23.20.0	Herstellung von feuerfesten keramischen Werk- stoffen und Waren	14	406 279	347 656	58 623	53 135	– 4 723
23.3	Herstellung von keramischen Baumaterialien	42	73 726	69 228	4 498	11 605	3 268
23.31.0	Herstellung von keramischen Wand- und Bodenfliesen und -platten	21	21 057	19 757	1 300	3 484	1 064
23.32.0	Herstellung von Ziegeln und sonstiger Bau- keramik	21	52 669	49 471	3 198	8 121	2 204
23.4	Herstellung von sonstigen Porzellan- und keramischen Erzeugnissen	75	357 047	350 987	6 059	33 105	– 10 535
23.41.0	Herstellung von keramischen Haushaltswaren und Ziergegenständen
23.42.0	Herstellung von Sanitärkeramik
23.43.0	Herstellung von Isolatoren und Isolierteilen aus Keramik
23.44.0	Herstellung von keramischen Erzeugnissen für sonstige technische Zwecke

2. Umsatzsteuerpflichtige, steuerbarer Umsatz, Umsatzsteuer vor Abzug der Vorsteuer und Umsatzsteuer-Vorauszahlung 2014 nach wirtschaftlicher Gliederung

Branchen- schlüssel	Wirtschaftliche Gliederung	Steuer- pflichtige	Steuerbarer Umsatz	davon		Umsatz- steuer vor Abzug der Vorsteuer	Umsatz- steuer- Voraus- zahlung
				Lieferungen und Leistungen	inner- gemein- schaftliche Erwerbe		
			1000 Euro				
23.49.0	Herstellung von sonstigen keramischen Erzeug- nissen	16	21 598	19 383	2 215	2 410	– 468
23.5	Herstellung von Zement, Kalk und gebranntem Gips
23.51.0	Herstellung von Zement
23.52.0	Herstellung von Kalk und gebranntem Gips	3	2 530	2 530	—	481	239
23.6	Herstellung von Erzeugnissen aus Beton, Zement und Gips	205	1 382 771	1 340 692	42 078	237 594	60 706
23.61.0	Herstellung von Erzeugnissen aus Beton, Zement und Kalksandstein für den Bau
23.62.0	Herstellung von Gipserzeugnissen für den Bau
23.63.0	Herstellung von Frischbeton (Transportbeton)	30	340 779	338 051	2 728	64 583	10 508
23.64.0	Herstellung von Mörtel und anderem Beton (Trockenbeton)	10	3 706	3 656	49	506	28
23.65.0	Herstellung von Faserzementwaren	3	276	276	—	52	21
23.69.0	Herstellung von sonstigen Erzeugnissen aus Beton, Zement und Gips a.n.g.	31	46 464	45 018	1 446	7 643	1 252
23.70.0	Be- und Verarbeitung von Naturwerksteinen und Natursteinen a.n.g.
23.9	Herstellung von Schleifkörpern und Schleif- mitteln auf Unterlage sowie sonstigen Erzeug- nissen aus nichtmetallischen Mineralien a.n.g.	41	298 880	259 075	39 805	38 723	2 550
23.91	Herstellung von Schleifkörpern und Schleif- mitteln auf Unterlage	14	209 713	174 297	35 416	23 221	– 1 048
23.99.0	Herstellung von sonstigen Erzeugnissen aus nichtmetallischen Mineralien a.n.g.	27	89 167	84 778	4 389	15 503	3 598
24	Metallerzeugung und -bearbeitung	226	2 758 073	2 609 263	148 810	348 326	– 209 873
24.10.0	Erzeugung von Roheisen, Stahl und Ferro- legierungen	69	67 737	62 919	4 818	10 896	3 406
24.20.0	Herstellung von Stahlrohren, Rohrform-, Rohr- verschluss- und Rohrverbindungsstücken aus Stahl	25	72 678	67 410	5 268	10 405	2 443
24.3	Sonstige erste Bearbeitung von Eisen und Stahl	16	5 776	5 537	239	1 026	480
24.31.0	Herstellung von Blankstahl
24.32.0	Herstellung von Kaltband mit einer Breite von weniger als 600 mm
24.33.0	Herstellung von Kaltprofilen	3	919	744	175	168	62
24.34.0	Herstellung von kaltgezogenem Draht	5	3 308	3 245	63	565	264
24.4	Erzeugung und erste Bearbeitung von NE-Metallen	66	1 463 951	1 401 918	62 033	155 023	– 240 739
24.41.0	Erzeugung und erste Bearbeitung von Edel- metallen
24.42.0	Erzeugung und erste Bearbeitung von Aluminium	9	17 984	13 263	4 721	3 322	1 717

2. Umsatzsteuerpflichtige, steuerbarer Umsatz, Umsatzsteuer vor Abzug der Vorsteuer und Umsatzsteuer-Vorauszahlung 2014 nach wirtschaftlicher Gliederung

Branchen- schlüssel	Wirtschaftliche Gliederung	Steuer- pflichtige	Steuerbarer Umsatz	davon		Umsatz- steuer vor Abzug der Vorsteuer	Umsatz- steuer- Voraus- zahlung
				Lieferungen und Leistungen	inner- gemein- schaftliche Erwerbe		
24.43.0	Erzeugung und erste Bearbeitung von Blei, Zink und Zinn
24.44.0	Erzeugung und erste Bearbeitung von Kupfer
24.45.0	Erzeugung und erste Bearbeitung von sonstigen NE-Metallen
24.46.0	Aufbereitung von Kernbrennstoffen	—	—	—	—	—	—
24.5	Gießereien	50	1 147 932	1 071 480	76 453	170 976	24 536
24.51.0	Eisengießereien	18	1 074 213	1 008 608	65 605	158 509	19 362
24.52.0	Stahlgießereien
24.53.0	Leichtmetallgießereien
24.54.0	Buntmetallgießereien	5	2 462	2 399	63	433	188
25	Herstellung von Metallerzeugnissen	2 983	10 027 881	8 925 965	1 101 916	1 433 348	298 620
25.1	Stahl- und Leichtmetallbau	557	1 312 935	1 167 955	144 980	202 613	48 029
25.11.0	Herstellung von Metallkonstruktionen	340	849 797	779 671	70 126	123 640	18 942
25.12.0	Herstellung von Ausbauelementen aus Metall	217	463 138	388 284	74 854	78 973	29 087
25.2	Herstellung von Metalltanks und -behältern; Herstellung von Heizkörpern und -kesseln für Zentralheizungen	41	2 159 668	1 791 410	368 258	313 079	73 910
25.21.0	Herstellung von Heizkörpern und -kesseln für Zentralheizungen
25.29.0	Herstellung von Sammelbehältern, Tanks u.ä. Behältern aus Metall
25.30.0	Herstellung von Dampfkesseln (ohne Zentral- heizungskessel)	6	22 906	21 483	1 423	4 997	785
25.40.0	Herstellung von Waffen und Munition	12	4 663	4 553	110	755	232
25.5	Herstellung von Schmiede-, Press-, Zieh- und Stanzteilen, gewalzten Ringen und pulver- metallurgischen Erzeugnissen	107	1 537 627	1 397 877	139 750	207 414	22 273
25.6	Oberflächenveredlung und Wärmebehandlung; Mechanik a.n.g.	1 651	1 423 269	1 393 501	29 767	243 000	90 193
25.61.0	Oberflächenveredlung und Wärmebehandlung	205	491 695	477 211	14 484	79 291	20 808
25.62.0	Mechanik a.n.g.	1 446	931 574	916 291	15 284	163 709	69 385
25.7	Herstellung von Schneidwaren, Werkzeugen, Schlössern und Beschlägen aus unedlen Metallen	310	1 263 179	1 075 510	187 669	180 531	49 959
25.71.0	Herstellung von Schneidwaren und Bestecken aus unedlen Metallen	13	4 569	4 546	23	719	326
25.72.0	Herstellung von Schlössern und Beschlägen aus unedlen Metallen	55	345 588	288 392	57 197	44 930	11 118
25.73	Herstellung von Werkzeugen	242	913 021	782 572	130 449	134 881	38 515
25.73.1	Herstellung von Handwerkzeugen	123	300 643	256 529	44 115	37 780	8 839
25.73.2	Herstellung von Sägen und von Maschinenwerk- zeugen für die Holzbearbeitung

2. Umsatzsteuerpflichtige, steuerbarer Umsatz, Umsatzsteuer vor Abzug der Vorsteuer und Umsatzsteuer-Vorauszahlung 2014 nach wirtschaftlicher Gliederung

Branchen- schlüssel	Wirtschaftliche Gliederung	Steuer- pflichtige	Steuerbarer Umsatz	davon		Umsatz- steuer vor Abzug der Vorsteuer	Umsatz- steuer- Voraus- zahlung
				Lieferungen und Leistungen	inner- gemein- schaftliche Erwerbe		
			1000 Euro				
25.73.3	Herstellung von auswechselbaren Werkzeugen für die Metallbearbeitung a.n.g.
25.73.4	Herstellung von Geräten für die Landwirtschaft
25.73.5	Herstellung von sonstigen Werkzeugen	59	472 376	390 731	81 645	78 073	25 556
25.9	Herstellung von sonstigen Metallwaren	299	2 303 635	2 073 677	229 958	280 959	13 238
25.91.0	Herstellung von Fässern, Trommeln, Dosen, Eimern u.ä. Behältern aus Metall	7	30 752	26 422	4 331	3 685	– 328
25.92.0	Herstellung von Verpackungen und Verschlüssen aus Eisen, Stahl und NE-Metall	19	131 747	116 191	15 555	10 383	– 5 261
25.93.0	Herstellung von Drahtwaren, Ketten und Federn	30	217 194	198 347	18 846	25 303	310
25.94.0	Herstellung von Schrauben und Nieten	23	829 459	777 140	52 319	92 743	– 7 917
25.99.0	Herstellung von sonstigen Metallwaren a.n.g.	220	1 094 483	955 576	138 907	148 845	26 434
26	Herstellung von Datenverarbeitungsgeräten, elektronischen und optischen Erzeugnissen	1 306	9 210 112	8 497 919	712 193	1 133 620	21 267
26.1	Herstellung von elektronischen Bauelementen und Leiterplatten	211	1 061 170	835 808	225 361	155 739	36 168
26.11	Herstellung von elektronischen Bauelementen	192	1 008 712	785 647	223 065	148 067	34 255
26.11.1	Herstellung von Solarzellen und Solarmodulen	30	83 596	59 511	24 085	14 244	– 429
26.11.9	Herstellung von sonstigen elektronischen Bauelementen	162	925 116	726 136	198 980	133 823	34 684
26.12.0	Herstellung von bestückten Leiterplatten	19	52 457	50 161	2 296	7 672	1 913
26.20.0	Herstellung von Datenverarbeitungsgeräten und peripheren Geräten	262	1 849 400	1 823 941	25 459	350 115	44 101
26.30.0	Herstellung von Geräten und Einrichtungen der Telekommunikationstechnik	206	1 150 588	1 109 305	41 283	104 122	– 34 374
26.40.0	Herstellung von Geräten der Unterhaltungstechnik	71	327 318	294 882	32 436	23 816	– 14 687
26.5	Herstellung von Mess-, Kontroll-, Navigations- u.ä. Instrumenten und Vorrichtungen; Herstellung von Uhren	353	3 553 556	3 266 563	286 993	399 765	37 414
26.51	Herstellung von Mess-, Kontroll-, Navigations- u.ä. Instrumenten und Vorrichtungen	338	3 540 902	3 255 690	285 212	397 487	36 283
26.51.1	Herstellung von elektrischen Mess-, Kontroll-, Navigations- u.ä. Instrumenten und Vorrichtungen	307	3 144 827	2 880 285	264 541	356 278	39 214
26.51.2	Herstellung von nicht elektrischen Mess-, Kontroll-, Navigations- u.ä. Instrumenten und Vorrichtungen	21	194 130	184 941	9 189	23 400	3 594
26.51.3	Herstellung von Prüfmaschinen	10	201 945	190 463	11 481	17 810	– 6 525
26.52.0	Herstellung von Uhren	15	12 654	10 873	1 781	2 277	1 132
26.60.0	Herstellung von Bestrahlungs- und Elektrotherapiegeräten und elektromedizinischen Geräten	76	90 541	88 666	1 875	10 578	604

2. Umsatzsteuerpflichtige, steuerbarer Umsatz, Umsatzsteuer vor Abzug der Vorsteuer und Umsatzsteuer-Vorauszahlung 2014 nach wirtschaftlicher Gliederung

Branchen- schlüssel	Wirtschaftliche Gliederung	Steuer- pflichtige	Steuerbarer Umsatz	davon		Umsatz- steuer vor Abzug der Vorsteuer	Umsatz- steuer- Voraus- zahlung
				Lieferungen und Leistungen	inner- gemein- schaftliche Erwerbe		
26.70.0	Herstellung von optischen und fotografischen Instrumenten und Geräten	114	1 167 430	1 068 662	98 768	88 172	– 48 166
26.80.0	Herstellung von magnetischen und optischen Datenträgern	13	10 109	10 091	18	1 313	206
27	Herstellung von elektrischen Ausrüstungen	567	7 879 410	6 895 679	983 731	1 029 696	100 918
27.1	Herstellung von Elektromotoren, Generatoren, Transformatoren, Elektrizitätsverteilungs- und schalteinrichtungen	163	2 935 100	2 671 442	263 658	429 565	69 834
27.11.0	Herstellung von Elektromotoren, Generatoren, und Transformatoren	101	535 126	496 389	38 737	66 160	2 588
27.12.0	Herstellung von Elektrizitätsverteilungs- und -schalteinrichtungen	62	2 399 974	2 175 053	224 921	363 405	67 246
27.20.0	Herstellung von Batterien und Akkumulatoren	8	835 476	673 193	162 284	130 215	20 295
27.3	Herstellung von Kabeln und elektrischem Installationsmaterial	99	2 356 759	2 064 597	292 162	260 197	– 19 062
27.31.0	Herstellung von Glasfaserkabeln
27.32.0	Herstellung von sonstigen elektronischen und elektrischen Drähten und Kabeln
27.33.0	Herstellung von elektrischem Installationsmaterial
27.40.0	Herstellung von elektrischen Lampen und Leuchten	81	127 065	120 664	6 402	17 986	3 393
27.5	Herstellung von Haushaltsgeräten	49	678 600	551 126	127 474	79 033	17 037
27.51.0	Herstellung von elektrischen Haushaltsgeräten
27.52.0	Herstellung von nichtelektrischen Haushaltsgeräten
27.90.0	Herstellung von sonstigen elektrischen Ausrüstungen und Geräten a.n.g.	167	946 409	814 658	131 751	112 700	9 421
28	Maschinenbau	1 551	11 913 543	10 711 729	1 201 814	1 329 024	7 939
28.1	Herstellung von nicht wirtschaftszweigspezifischen Maschinen	239	1 845 185	1 688 555	156 631	224 843	36 301
28.11.0	Herstellung von Verbrennungsmotoren und Turbinen (ohne Motoren für Luft- und Straßenfahrzeuge)	24	172 540	160 006	12 534	23 719	3 540
28.12.0	Herstellung von hydraulischen und pneumatischen Komponenten und Systemen	30	292 720	248 485	44 236	31 507	1 581
28.13.0	Herstellung von Pumpen und Kompressoren a.n.g.	63	179 300	172 633	6 667	21 658	2 816
28.14.0	Herstellung von Armaturen a.n.g.	48	653 868	610 705	43 163	75 504	13 527
28.15.0	Herstellung von Lagern, Getrieben, Zahnrädern und Antriebselementen	74	546 756	496 726	50 030	72 455	14 837
28.2	Herstellung von sonstigen nicht wirtschaftszweigspezifischen Maschinen	646	5 787 426	5 044 435	742 991	664 830	20 195
28.21	Herstellung von Öfen und Brennern	63	151 482	137 635	13 848	19 033	2 890

2. Umsatzsteuerpflichtige, steuerbarer Umsatz, Umsatzsteuer vor Abzug der Vorsteuer und Umsatzsteuer-Vorauszahlung 2014 nach wirtschaftlicher Gliederung

Branchen- schlüssel	Wirtschaftliche Gliederung	Steuer- pflichtige	Steuerbarer Umsatz	davon		Umsatz- steuer vor Abzug der Vorsteuer	Umsatz- steuer- Voraus- zahlung
				Lieferungen und Leistungen	inner- gemein- schaftliche Erwerbe		
			1000 Euro				
28.21.1	Herstellung von Solarwärmekollektoren	7	883	808	74	138	66
28.21.9	Herstellung von sonstigen Öfen und Brennern	56	150 600	136 827	13 773	18 895	2 825
28.22.0	Herstellung von Hebezeugen und Fördermitteln	79	3 738 677	3 137 721	600 956	423 799	8 461
28.23.0	Herstellung von Büromaschinen (ohne Daten- verarbeitungsgeräte und periphere Geräte)	36	142 397	125 294	17 103	22 394	7 805
28.24.0	Herstellung von handgeführten Werkzeugen mit Motorantrieb	141	297 661	279 821	17 840	36 202	9 822
28.25.0	Herstellung von kälte- und lufttechnischen Er- zeugnissen, nicht für den Haushalt	119	493 386	443 146	50 240	68 581	10 126
28.29.0	Herstellung von sonstigen nicht wirtschafts- zweigspezifischen Maschinen a.n.g.	208	963 823	920 818	43 004	94 821	– 18 909
28.30.0	Herstellung von land- und forstwirtschaftlichen Maschinen	39	206 509	143 774	62 735	34 660	13 169
28.4	Herstellung von Werkzeugmaschinen	137	853 442	801 239	52 204	92 611	677
28.41.0	Herstellung von Werkzeugmaschinen für die Metallbearbeitung	75	659 420	618 042	41 378	73 285	4 670
28.49.0	Herstellung von sonstigen Werkzeugmaschinen	62	194 023	183 197	10 826	19 325	– 3 993
28.9	Herstellung von Maschinen für sonstige be- stimmte Wirtschaftszweige	490	3 220 980	3 033 726	187 254	312 080	– 62 404
28.91.0	Herstellung von Maschinen für die Metallerzeu- gung, von Walzwerkseinrichtungen und Gieß- maschinen	12	61 009	55 081	5 927	7 803	2 185
28.92	Herstellung von Bergwerks-, Bau- und Bau- stoffmaschinen	35	174 222	166 089	8 132	12 656	– 9 839
28.92.1	Herstellung von Bergwerksmaschinen
28.92.2	Herstellung von Bau- und Baustoffmaschinen
28.93.0	Herstellung von Maschinen für die Nahrungs- und Genussmittelerzeugung und die Tabak- verarbeitung	59	322 717	310 616	12 101	27 438	– 6 515
28.94.0	Herstellung von Maschinen für die Textil- und Bekleidungsherstellung und die Lederverarbei- tung	41	525 482	495 672	29 810	23 239	– 38 073
28.95.0	Herstellung von Maschinen für die Papiererzeu- gung und -verarbeitung	9	78 624	76 031	2 594	9 560	1 462
28.96.0	Herstellung von Maschinen für die Verarbeitung von Kunststoffen und Kautschuk	27	50 061	48 152	1 909	6 531	665
28.99.0	Herstellung von Maschinen für sonstige be- stimmte Wirtschaftszweige a.n.g.	307	2 008 865	1 882 085	126 780	224 853	– 12 288
29	Herstellung von Kraftwagen und Kraft- wagenteilen	271	21 322 166	16 546 741	4 775 425	3 011 500	193 948
29.1	Herstellung von Kraftwagen und Kraftwagen- motoren
29.10.1	Herstellung von Personenkraftwagen und Personenkraftwagenmotoren

2. Umsatzsteuerpflichtige, steuerbarer Umsatz, Umsatzsteuer vor Abzug der Vorsteuer und Umsatzsteuer-Vorauszahlung 2014 nach wirtschaftlicher Gliederung

Branchen- schlüssel	Wirtschaftliche Gliederung	Steuer- pflichtige	Steuerbarer Umsatz	davon		Umsatz- steuer vor Abzug der Vorsteuer	Umsatz- steuer- Voraus- zahlung
				Lieferungen und Leistungen	inner- gemein- schaftliche Erwerbe		
29.10.2	Herstellung von Nutzkraftwagen und Nutzkraft- wagenmotoren	20	16 029	15 954	76	2 819	786
29.20.0	Herstellung von Karosserien, Aufbauten und Anhängern
29.3	Herstellung v. Teilen u. Zubehör für Kraftwagen
29.31.0	Herstellung elektrischer und elektronischer Aus- rüstungsgegenstände für Kraftwagen
29.32.0	Herstellung von sonstigen Teilen und sonstigem Zubehör für Kraftwagen	124	5 512 590	4 474 248	1 038 342	810 940	132 500
30	Sonstiger Fahrzeugbau	103	893 814	845 743	48 071	100 632	– 406
30.1	Schiff- und Bootsbau
30.11.0	Schiffbau (ohne Boots- und Yachtbau)	5	3 374	2 994	379	631	311
30.12.0	Boots- und Yachtbau
30.2	Schienenfahrzeugbau
30.20.1	Herstellung von Lokomotiven und anderen Schienenfahrzeugen
30.20.2	Herstellung von Eisenbahninfrastruktur
30.30.0	Luft- und Raumfahrzeugbau	22	488 449	454 945	33 504	30 159	– 16 866
30.40.0	Herstellung von militärischen Kampffahrzeugen
30.9	Herstellung von Fahrzeugen a.n.g.	60	221 604	208 469	13 136	35 675	9 635
30.91.0	Herstellung von Krafträdern
30.92.0	Herstellung von Fahrrädern sowie von Be- hindertenfahrzeugen
30.99.0	Herstellung von sonstigen Fahrzeugen a.n.g.
31	Herstellung von Möbeln	643	820 395	744 337	76 058	131 582	31 741
31.01.0	Herstellung von Büro- und Ladenmöbeln	91	336 252	314 580	21 672	55 593	13 024
31.02.0	Herstellung von Küchenmöbeln	78	50 506	50 294	211	9 791	2 936
31.03.0	Herstellung von Matratzen	12	14 814	13 827	988	2 673	762
31.09	Herstellung von sonstigen Möbeln	462	418 823	365 636	53 188	63 524	15 020
31.09.1	Herstellung von Polstermöbeln	47	46 344	42 396	3 948	8 157	2 787
31.09.9	Herstellung von sonstigen Möbeln a.n.g.	415	372 480	323 240	49 240	55 367	12 232
32	Herstellung von sonstigen Waren	1 494	3 543 401	3 146 840	396 561	462 796	82 857
32.1	Herstellung von Münzen, Schmuck und ähn- lichen Erzeugnissen	263	73 018	70 780	2 238	12 550	4 624
32.11.0	Herstellung von Münzen	7	1 384	1 367	17	184	96
32.12.0	Herstellung von Schmuck, Gold- und Silber- schmiedewaren (ohne Fantasieschmuck)	222	66 220	64 183	2 038	11 411	4 122
32.13.0	Herstellung von Fantasieschmuck	34	5 414	5 231	183	956	407
32.20.0	Herstellung von Musikinstrumenten	81	48 076	46 397	1 679	4 980	913
32.30.0	Herstellung von Sportgeräten	36	66 483	62 916	3 566	10 972	1 975

**2. Umsatzsteuerpflichtige, steuerbarer Umsatz, Umsatzsteuer vor Abzug der Vorsteuer und
Umsatzsteuer-Vorauszahlung 2014 nach wirtschaftlicher Gliederung**

Branchen- schlüssel	Wirtschaftliche Gliederung	Steuer- pflichtige	Steuerbarer Umsatz	davon		Umsatz- steuer vor Abzug der Vorsteuer	Umsatz- steuer- Voraus- zahlung
				Lieferungen und Leistungen	inner- gemein- schaftliche Erwerbe		
			1000 Euro				
32.40.0	Herstellung von Spielwaren	73	94 154	84 013	10 141	16 130	3 322
32.5	Herstellung von medizinischen und zahnmedi- zinischen Apparaten und Materialien	851	3 005 184	2 644 198	360 986	381 142	65 445
32.50.1	Herstellung von medizintechnischen Apparaten und Materialien a.n.g.	183	2 445 722	2 107 155	338 567	321 037	54 321
32.50.2	Herstellung von orthopädischen Erzeugnissen	170	146 763	144 499	2 264	17 002	3 940
32.50.3	Zahntechnische Laboratorien	498	412 699	392 544	20 155	43 103	7 184
32.9	Herstellung von Erzeugnissen a.n.g.	190	256 487	238 536	17 951	37 022	6 577
32.91.0	Herstellung von Besen und Bürsten	9	43 695	36 962	6 733	6 770	1 854
32.99.0	Herstellung von sonstigen Erzeugnissen a.n.g.	181	212 792	201 575	11 218	30 252	4 724
33	Reparatur und Installation von Maschinen und Ausrüstungen	782	848 771	811 167	37 604	141 231	45 986
33.1	Reparatur von Metallerzeugnissen, Maschinen und Ausrüstungen	486	464 763	440 227	24 536	81 086	27 345
33.11.0	Reparatur von Metallerzeugnissen	49	147 087	146 259	828	28 872	12 802
33.12.0	Reparatur von Maschinen	258	155 099	149 225	5 874	28 095	11 298
33.13.0	Reparatur von elektronischen und optischen Geräten	28	11 696	11 267	429	2 022	956
33.14.0	Reparatur von elektrischen Ausrüstungen	20	10 711	10 275	436	1 965	916
33.15.0	Reparatur und Instandhaltung von Schiffen, Booten und Yachten	8	2 105	2 085	20	218	– 20
33.16.0	Reparatur und Instandhaltung von Luft- und Raumfahrzeugen	15	111 744	95 648	16 096	14 930	534
33.17.0	Reparatur und Instandhaltung von Fahrzeugen a.n.g.	85	15 530	15 011	518	2 944	– 62
33.19.0	Reparatur von sonstigen Ausrüstungen	23	10 792	10 457	335	2 039	920
33.20.0	Installation von Maschinen und Ausrüstungen a.n.g.	296	384 009	370 940	13 069	60 144	18 641
D	Energieversorgung	3 126	23 447 161	23 407 953	39 208	6 734 916	1 381 964
35	Energieversorgung	3 126	23 447 161	23 407 953	39 208	6 734 916	1 381 964
35.1	Elektrizitätsversorgung	2 924	14 855 734	14 824 040	31 694	3 171 692	1 111 291
35.11	Elektrizitätserzeugung	2 808	3 860 649	3 833 348	27 301	797 560	263 267
35.11.1	Elektrizitätserzeugung ohne Verteilung	180	17 034	15 917	1 116	3 294	– 7 050
35.11.2	Elektrizitätserzeugung mit Fremdbezug zur Verteilung	653	2 035 430	2 012 506	22 924	435 144	177 918
35.11.3	Elektrizitätserzeugung ohne Fremdbezug zur Verteilung	1 975	1 808 186	1 804 925	3 261	359 122	92 400
35.12.0	Elektrizitätsübertragung
35.13.0	Elektrizitätsverteilung	66	6 998 835	6 996 776	2 060	1 427 095	459 488
35.14.0	Elektrizitätshandel
35.2	Gasversorgung	151	8 439 342	8 431 923	7 419	3 533 309	264 075
35.21	Gaserzeugung	132	369 322	369 130	192	88 768	33 297

2. Umsatzsteuerpflichtige, steuerbarer Umsatz, Umsatzsteuer vor Abzug der Vorsteuer und Umsatzsteuer-Vorauszahlung 2014 nach wirtschaftlicher Gliederung

Branchen- schlüssel	Wirtschaftliche Gliederung	Steuer- pflichtige	Steuerbarer Umsatz	davon		Umsatz- steuer vor Abzug der Vorsteuer	Umsatz- steuer- Voraus- zahlung
				Lieferungen und Leistungen	inner- gemein- schaftliche Erwerbe		
35.21.1	Gaserzeugung ohne Verteilung
35.21.2	Gaserzeugung mit Fremdbezug zur Verteilung	65	325 826	325 790	36	82 703	37 042
35.21.3	Gaserzeugung ohne Fremdbezug zur Verteilung
35.22.0	Gasverteilung durch Rohrleitungen	16	7 863 672	7 856 445	7 227	3 393 812	202 021
35.23.0	Gashandel durch Rohrleitungen	3	206 348	206 348	—	50 729	28 758
35.30.0	Wärme- und Kälteversorgung	51	152 084	151 989	95	29 915	6 598
E	Wasserversorgung; Abwasser- und Abfall- entsorgung und Beseitigung von Umwelt- verschmutzungen	970	3 157 560	3 123 355	34 205	494 654	71 582
36	Wasserversorgung	365	660 780	659 997	784	72 076	– 10 788
36.00.1	Wassergewinnung mit Fremdbezug zur Ver- teilung	19	69 388	69 382	6	10 538	1 999
36.00.2	Wassergewinnung ohne Fremdbezug zur Ver- teilung	325	564 710	563 950	760	59 133	– 11 130
36.00.3	Wasserverteilung ohne Gewinnung	21	26 683	26 665	18	2 405	– 1 657
37	Abwasserentsorgung	107	127 864	127 269	595	22 565	9 077
37.00.1	Betrieb der Sammelkanalisation	85	93 608	93 058	550	17 347	8 297
37.00.2	Betrieb von Kläranlagen	22	34 256	34 211	45	5 217	780
38	Sammlung, Behandlung und Beseitigung von Abfällen; Rückgewinnung	449	2 254 216	2 221 497	32 720	386 079	69 140
38.1	Sammlung von Abfällen	142	595 900	595 198	702	103 001	19 841
38.11.0	Sammlung nicht gefährlicher Abfälle	142	595 900	595 198	702	103 001	19 841
38.12.0	Sammlung gefährlicher Abfälle	—	—	—	—	—	—
38.2	Abfallbehandlung und -beseitigung	151	873 007	871 092	1 915	155 761	36 005
38.21.0	Behandlung und Beseitigung nicht gefährlicher Abfälle	141	747 409	745 962	1 447	132 355	31 344
38.22.0	Behandlung u. Beseitigung gefährlicher Abfälle	10	125 598	125 130	468	23 407	4 661
38.3	Rückgewinnung	156	785 309	755 207	30 103	127 317	13 293
38.31.0	Zerlegen von Schiffs- und Fahrzeugwracks und anderen Altwaren	41	26 499	26 489	10	2 889	386
38.32.0	Rückgewinnung sortierter Werkstoffe	115	758 810	728 718	30 093	124 428	12 907
39	Beseitigung von Umweltverschmutzungen und sonstige Entsorgung	49	114 699	114 592	107	13 934	4 154
F	Baugewerbe	23 955	17 486 967	17 284 735	202 232	3 105 140	1 108 248
41	Hochbau	2 111	4 220 781	4 145 245	75 536	773 173	278 427
41.1	Erschließung von Grundstücken; Bauträger	359	1 162 205	1 107 033	55 171	172 890	69 901
41.10.1	Erschließung von unbebauten Grundstücken	55	106 699	106 647	51	23 915	11 975
41.10.2	Bauträger für Nichtwohngebäude	65	390 148	336 787	53 361	73 074	23 651
41.10.3	Bauträger für Wohngebäude	239	665 358	663 599	1 759	75 900	34 275
41.2	Bau von Gebäuden	1 752	3 058 576	3 038 211	20 365	600 283	208 526

2. Umsatzsteuerpflichtige, steuerbarer Umsatz, Umsatzsteuer vor Abzug der Vorsteuer und Umsatzsteuer-Vorauszahlung 2014 nach wirtschaftlicher Gliederung

Branchen- schlüssel	Wirtschaftliche Gliederung	Steuer- pflichtige	Steuerbarer Umsatz	davon		Umsatz- steuer vor Abzug der Vorsteuer	Umsatz- steuer- Voraus- zahlung
				Lieferungen und Leistungen	inner- gemein- schaftliche Erwerbe		
41.20.1	Bau von Gebäuden (ohne Fertigteilbau)	1 635	2 952 033	2 933 694	18 338	579 354	201 316
41.20.2	Errichtung von Fertigteilbauten	117	106 543	104 517	2 027	20 929	7 211
42	Tiefbau	656	1 995 122	1 977 963	17 159	355 590	91 808
42.1	Bau von Straßen und Bahnverkehrsstrecken	333	1 401 413	1 390 929	10 484	257 992	65 023
42.11.0	Bau von Straßen	273	886 741	881 769	4 972	164 516	42 228
42.12.0	Bau von Bahnverkehrsstrecken	42	242 627	238 614	4 013	27 553	– 691
42.13.0	Brücken- und Tunnelbau	18	272 045	270 546	1 499	65 922	23 486
42.2	Leitungstiefbau und Kläranlagenbau	174	420 711	415 142	5 568	69 205	22 293
42.21.0	Rohrleitungstiefbau, Brunnenbau und Klär- anlagenbau	132	391 147	385 848	5 298	64 537	20 862
42.22.0	Kabelnetzleitungstiefbau	42	29 564	29 294	270	4 668	1 431
42.9	Sonstiger Tiefbau	149	172 999	171 892	1 107	28 393	4 493
42.91.0	Wasserbau	26	18 688	17 822	866	3 686	969
42.99.0	Sonstiger Tiefbau a.n.g.	123	154 311	154 070	240	24 707	3 524
43	Vorbereitende Baustellenarbeiten, Bau- installation und sonstiges Ausbau- gewerbe	21 188	11 271 063	11 161 527	109 536	1 976 378	738 012
43.1	Abbrucharbeiten und vorbereitende Baustellen- arbeiten	590	372 222	371 227	995	54 253	9 498
43.11.0	Abbrucharbeiten	295	169 016	168 363	653	23 350	3 623
43.12.0	Vorbereitende Baustellenarbeiten	284	195 175	194 865	310	29 716	5 471
43.13.0	Test- und Suchbohrung	11	8 031	7 999	33	1 188	403
43.2	Bauinstallation	8 340	5 772 109	5 715 487	56 622	1 016 040	369 349
43.21.0	Elektroinstallation	2 417	2 628 071	2 608 829	19 243	472 340	182 906
43.22.0	Gas-, Wasser-, Heizungs- sowie Lüftungs- und Klimainstallation	3 006	2 301 543	2 289 759	11 784	412 782	151 208
43.29	Sonstige Bauinstallation	2 917	842 494	816 899	25 596	130 918	35 236
43.29.1	Dämmung gegen Kälte, Wärme, Schall und Erschütterung	2 260	556 957	552 435	4 521	81 451	20 953
43.29.9	Sonstige Bauinstallation a.n.g.	657	285 538	264 463	21 074	49 468	14 282
43.3	Sonstiger Ausbau	8 150	2 886 345	2 858 578	27 767	512 128	210 686
43.31.0	Anbringen von Stuckaturen, Gipserei und Ver- putzerei	469	354 537	352 325	2 212	61 605	22 458
43.32.0	Bautischlerei und -schlosserei	1 938	689 777	679 048	10 729	122 413	45 909
43.33.0	Fußboden-, Fliesen- und Plattenlegerei, Tapeziererei	2 833	706 616	696 061	10 555	120 909	45 052
43.34	Malerei und Glaserei	2 288	857 229	856 369	860	157 638	76 821
43.34.1	Maler- und Lackierergewerbe	2 160	800 478	799 969	509	147 813	73 147
43.34.2	Glasergerbe	128	56 751	56 400	351	9 825	3 674
43.39.0	Sonstiger Ausbau a.n.g.	622	278 186	274 775	3 411	49 563	20 445

2. Umsatzsteuerpflichtige, steuerbarer Umsatz, Umsatzsteuer vor Abzug der Vorsteuer und Umsatzsteuer-Vorauszahlung 2014 nach wirtschaftlicher Gliederung

Branchen- schlüssel	Wirtschaftliche Gliederung	Steuer- pflichtige	Steuerbarer Umsatz	davon		Umsatz- steuer vor Abzug der Vorsteuer	Umsatz- steuer- Voraus- zahlung
				Lieferungen und Leistungen	inner- gemein- schaftliche Erwerbe		
43.9	Sonstige spezialisierte Bautätigkeiten	4 108	2 240 387	2 216 235	24 152	393 956	148 479
43.91	Dachdeckerei und Zimmerei	1 747	997 554	994 876	2 678	180 410	76 521
43.91.1	Dachdeckerei und Bauspenglerei	967	649 914	648 656	1 258	116 572	50 586
43.91.2	Zimmerei und Ingenieurholzbau	780	347 640	346 220	1 420	63 838	25 934
43.99	Sonstige spezialisierte Bautätigkeiten a.n.g.	2 361	1 242 833	1 221 359	21 474	213 547	71 958
43.99.1	Gerüstbau	326	153 172	152 772	400	29 230	15 101
43.99.2	Schornstein-, Feuerungs- und Industrieofenbau	67	64 524	52 999	11 525	11 114	4 440
43.99.9	Baugewerbe a.n.g.	1 968	1 025 137	1 015 588	9 549	173 203	52 417
G	Handel; Instandhaltung und Reparatur von Kraftfahrzeugen	45 921	157 526 051	133 038 782	24 487 270	25 971 239	4 240 752
45	Handel mit Kraftfahrzeugen; Instandhaltung und Reparatur von Kraftfahrzeugen	7 783	33 600 076	25 799 258	7 800 818	6 178 850	1 675 359
45.1	Handel mit Kraftwagen	3 051	24 081 197	17 766 600	6 314 597	4 470 108	1 281 394
45.11.0	Handel mit Kraftwagen mit einem Gesamtgewicht von 3,5 t oder weniger	2 935	23 860 591	17 571 637	6 288 954	4 438 224	1 280 237
45.19.0	Handel mit Kraftwagen mit einem Gesamtgewicht von mehr als 3,5 t	116	220 606	194 963	25 643	31 884	1 157
45.2	Instandhaltung und Reparatur von Kraftwagen	2 875	1 498 490	1 450 269	48 221	278 733	97 417
45.20.1	Lackieren von Kraftwagen	351	151 339	148 515	2 825	28 651	13 587
45.20.2	Autowaschanlagen	229	67 360	67 219	141	12 203	5 465
45.20.3	Instandhaltung und Reparatur von Kraftwagen mit einem Gesamtgewicht von 3,5 t oder weniger (ohne Lackierung und Autowäsche)	2 191	1 126 549	1 105 494	21 055	210 250	67 490
45.20.4	Instandhaltung und Reparatur von Kraftwagen mit einem Gesamtgewicht von mehr als 3,5 t (ohne Lackierung und Autowäsche)	104	153 243	129 042	24 201	27 629	10 875
45.3	Handel mit Kraftwagenteilen und -zubehör	1 526	7 286 794	6 117 074	1 169 719	1 297 771	240 051
45.31.0	Großhandel mit Kraftwagenteilen und -zubehör	364	6 463 947	5 359 301	1 104 645	1 160 923	222 267
45.32.0	Einzelhandel mit Kraftwagenteilen und -zubehör	1 162	822 847	757 773	65 074	136 848	17 783
45.40.0	Handel mit Krafträdern, Kraftradteilen und -zubehör; Instandhaltung und Reparatur von Krafträdern	331	733 596	465 315	268 280	132 239	56 498
46	Großhandel (ohne Handel mit Kraftfahrzeugen)	12 863	102 547 104	87 042 816	15 504 288	16 416 432	1 832 541
46.1	Handelsvermittlung	5 044	1 447 112	1 338 614	108 498	236 966	75 371
46.11.0	Handelsvermittlung von landwirtschaftlichen Grundstoffen, lebenden Tieren, textilen Rohstoffen und Halbwaren	132	37 181	34 433	2 748	5 207	1 787
46.12.0	Handelsvermittlung von Brennstoffen, Erzen, Metallen und technischen Chemikalien	142	57 419	52 020	5 398	8 685	1 915
46.13	Handelsvermittlung von Holz, Baustoffen und Anstrichmitteln	450	124 988	119 584	5 404	22 055	7 815

2. Umsatzsteuerpflichtige, steuerbarer Umsatz, Umsatzsteuer vor Abzug der Vorsteuer und Umsatzsteuer-Vorauszahlung 2014 nach wirtschaftlicher Gliederung

Branchen- schlüssel	Wirtschaftliche Gliederung	Steuer- pflichtige	Steuerbarer Umsatz	davon		Umsatz- steuer vor Abzug der Vorsteuer	Umsatz- steuer- Voraus- zahlung
				Lieferungen und Leistungen	inner- gemein- schaftliche Erwerbe		
			1000 Euro				
46.13.1	Handelsvermittlung von Rohholz, Holzhalb- waren und Bauelementen aus Holz	54	18 469	17 027	1 441	3 198	1 077
46.13.2	Handelsvermittlung von Baustoffen und An- strichmitteln	396	106 519	102 557	3 963	18 858	6 738
46.14.0	Handelsvermittlung von Maschinen, tech- nischem Bedarf, Wasser- und Luftfahrzeugen	986	409 791	373 156	36 635	68 340	23 468
46.15	Handelsvermittlung von Möbeln, Einrichtungs- und Haushaltsgegenständen, Eisen- und Metallwaren	620	151 959	144 817	7 142	26 608	9 616
46.16	Handelsvermittlung von Textilien, Bekleidung, Schuhen und Lederwaren	464	121 374	107 005	14 369	21 377	6 656
46.17	Handelsvermittlung von Nahrungsmitteln, Ge- tränken und Tabakwaren	291	73 994	69 132	4 861	10 229	3 050
46.18	Handelsvermittlung von sonstigen Waren	1 450	355 535	328 302	27 233	58 180	17 018
46.18.1	Handelsvermittlung von feinmechanischen, Foto- und optischen Erzeugnissen	32	12 796	12 239	558	2 136	434
46.18.2	Handelsvermittlung von Uhren, Edelmetallwaren und Schmuck	60	15 104	14 680	424	2 007	223
46.18.3	Handelsvermittlung von Spielwaren und Musik- instrumenten	17	2 890	2 714	176	479	140
46.18.4	Handelsvermittlung von pharmazeutischen Er- zeugnissen, medizinischen und orthopä- dischen Artikeln und Laborbedarf, Ärztebedarf, Dentalbedarf, zahnärztlichen Instrumenten, Krankenhaus- und Altenpflegebedarf	133	38 005	30 067	7 938	6 320	1 614
46.18.5	Handelsvermittlung von kosmetischen Erzeug- nissen und Körperpflegemitteln	50	9 099	8 406	693	1 382	326
46.18.6	Handelsvermittlung von Karton, Papier und Pappe, Schreibwaren, Bürobedarf, Geschenk- und Werbeartikeln, Verpackungsmitteln und Tapeten	73	23 000	21 408	1 592	3 587	858
46.18.7	Handelsvermittlung von Büchern, Zeitschriften, Zeitungen, Musikalien und sonstigen Druck- erzeugnissen	53	12 060	11 917	143	1 985	956
46.18.9	Handelsvermittlung von sonstigen Waren a.n.g.	1 032	242 579	226 870	15 709	40 285	12 467
46.19.0	Handelsvermittlung von Waren ohne ausge- prägten Schwerpunkt	509	114 871	110 164	4 707	16 283	4 046
46.2	Großhandel mit landwirtschaftlichen Grund- stoffen und lebenden Tieren	359	2 389 296	2 271 138	118 159	285 778	2 462
46.21.0	Großhandel mit Getreide, Rohtabak, Saatgut und Futtermitteln	110	1 823 169	1 761 730	61 439	236 419	2 613
46.22.0	Großhandel mit Blumen und Pflanzen	102	230 043	193 575	36 468	22 020	1 750
46.23.0	Großhandel mit lebenden Tieren	118	291 631	281 504	10 127	20 891	– 3 758
46.24.0	Großhandel mit Häuten, Fellen und Leder	29	44 454	34 329	10 125	6 449	1 859
46.3	Großhandel mit Nahrungs- und Genussmitteln, Getränken und Tabakwaren	1 096	10 921 736	9 212 295	1 709 441	1 155 043	186 916

2. Umsatzsteuerpflichtige, steuerbarer Umsatz, Umsatzsteuer vor Abzug der Vorsteuer und Umsatzsteuer-Vorauszahlung 2014 nach wirtschaftlicher Gliederung

Branchen- schlüssel	Wirtschaftliche Gliederung	Steuer- pflichtige	Steuerbarer Umsatz	davon		Umsatz- steuer vor Abzug der Vorsteuer	Umsatz- steuer- Voraus- zahlung
				Lieferungen und Leistungen	inner- gemein- schaftliche Erwerbe		
46.31.0	Großhandel mit Obst, Gemüse und Kartoffeln	127	1 117 419	839 237	278 182	83 558	13 063
46.32.0	Großhandel mit Fleisch und Fleischwaren	124	667 459	591 872	75 586	50 100	3 146
46.33.0	Großhandel mit Milch, Milcherzeugnissen, Eiern, Speiseölen und Nahrungsfetten	55	1 073 641	706 955	366 687	77 415	18 128
46.34.0	Großhandel mit Getränken	322	1 252 607	1 109 108	143 499	228 045	58 635
46.35.0	Großhandel mit Tabakwaren	34	317 261	313 315	3 946	59 737	4 927
46.36.0	Großhandel mit Zucker, Süßwaren und Back- waren	32	135 174	92 311	42 863	10 842	3 586
46.37.0	Großhandel mit Kaffee, Tee, Kakao und Ge- würzen	39	315 191	249 013	66 177	25 261	8 430
46.38	Großhandel mit sonstigen Nahrungs- und Ge- nussmitteln	258	2 686 900	2 081 402	605 497	229 714	40 049
46.38.1	Großhandel mit Fisch und Fischerzeugnissen	25	506 483	361 546	144 936	36 661	6 644
46.38.2	Großhandel mit Mehl und Getreideprodukten	5	1 441	1 438	3	143	26
46.38.9	Großhandel mit Nahrungs- und Genussmitteln a.n.g.	228	2 178 976	1 718 418	460 558	192 910	33 379
46.39	Großhandel mit Nahrungs- und Genussmitteln, Getränken und Tabakwaren, ohne ausge- prägten Schwerpunkt	105	3 356 084	3 229 081	127 003	390 371	36 954
46.39.1	Großhandel mit tiefgefrorenen Nahrungsmitteln, ohne ausgeprägten Schwerpunkt	11	91 223	81 341	9 882	7 659	1 622
46.39.9	Großhandel mit sonstigen Nahrungs- und Ge- nussmitteln, Getränken u. Tabakwaren, ohne ausgeprägten Schwerpunkt	94	3 264 861	3 147 740	117 121	382 712	35 332
46.4	Großhandel mit Gebrauchs- und Verbrauchs- gütern	2 285	38 098 988	31 198 243	6 900 744	5 680 119	603 263
46.41.0	Großhandel mit Textilien	243	359 963	270 806	89 157	62 660	20 368
46.42	Großhandel mit Bekleidung und Schuhen	237	2 730 319	2 295 497	434 822	488 550	95 316
46.42.1	Großhandel mit Bekleidung	207	2 392 239	2 017 421	374 818	425 396	77 975
46.42.2	Großhandel mit Schuhen	30	338 080	278 076	60 004	63 155	17 341
46.43	Großhandel mit Foto- und optischen Erzeug- nissen, elektrischen Haushaltsgeräten und Geräten der Unterhaltungselektronik	422	14 331 928	11 375 232	2 956 697	1 851 820	– 36 908
46.43.1	Großhandel mit Foto- und optischen Erzeug- nissen	53	368 931	312 791	56 141	56 476	7 784
46.43.2	Großhandel mit elektrischen Haushaltsgeräten	70	1 119 847	827 592	292 255	177 971	47 472
46.43.3	Großhandel mit Geräten der Unterhaltungs- elektronik	299	12 843 150	10 234 849	2 608 300	1 617 373	– 92 164
46.44	Großhandel mit keramischen Erzeugnissen, Glaswaren und Reinigungsmitteln	85	576 508	406 398	170 110	108 411	37 543
46.44.1	Großhandel mit keramischen Erzeugnissen und Glaswaren	24	444 222	282 413	161 809	84 642	32 461
46.44.2	Großhandel mit Wasch-, Putz- und Reinigungs- mitteln	61	132 286	123 985	8 301	23 769	5 082

2. Umsatzsteuerpflichtige, steuerbarer Umsatz, Umsatzsteuer vor Abzug der Vorsteuer und Umsatzsteuer-Vorauszahlung 2014 nach wirtschaftlicher Gliederung

Branchen- schlüssel	Wirtschaftliche Gliederung	Steuer- pflichtige	Steuerbarer Umsatz	davon		Umsatz- steuer vor Abzug der Vorsteuer	Umsatz- steuer- Voraus- zahlung
				Lieferungen und Leistungen	inner- gemein- schaftliche Erwerbe		
			1000 Euro				
46.45.0	Großhandel mit kosmetischen Erzeugnissen und Körperpflegemitteln	106	1 028 479	815 381	213 098	155 871	23 799
46.46	Großhandel mit pharmazeutischen, medi- zinischen und orthopädischen Erzeugnissen	435	14 134 637	11 838 845	2 295 792	2 312 819	388 185
46.46.1	Großhandel mit pharmazeutischen Erzeug- nissen	137	9 710 270	7 913 898	1 796 372	1 713 208	335 910
46.46.2	Großhandel mit medizinischen und orthopä- dischen Artikeln, Dental- und Laborbedarf	298	4 424 367	3 924 946	499 421	599 611	52 275
46.47.0	Großhandel mit Möbeln, Teppichen, Lampen und Leuchten	146	357 098	328 298	28 801	58 278	17 727
46.48.0	Großhandel mit Uhren und Schmuck	97	503 363	478 289	25 074	83 922	4 386
46.49	Großhandel mit sonstigen Gebrauchs- und Verbrauchsgütern	514	4 076 692	3 389 498	687 194	557 787	52 848
46.49.1	Großhandel mit Spielwaren und Musikinstru- menten	52	1 764 188	1 409 101	355 087	188 222	– 36 439
46.49.2	Großhandel mit Fahrrädern, Fahrradteilen und -zubehör, Sport- und Campingartikeln (ohne Campingmöbel)	95	987 572	775 337	212 235	170 426	48 180
46.49.3	Großhandel mit Lederwaren, Reisegepäck, Ge- schenk- und Werbeartikeln	122	367 342	329 729	37 612	58 918	11 258
46.49.4	Großhandel mit Karton, Papier, Pappe, Schreibwaren, Bürobedarf, Büchern, Zeit- schriften und Zeitungen	185	765 829	711 072	54 757	107 199	21 134
46.49.5	Großhandel mit nicht elektrischen Haushalts- geräten, Haushaltswaren aus Metall sowie sonstigen Gebrauchs- und Verbrauchsgütern a.n.g.	60	191 761	164 258	27 503	33 022	8 715
46.5	Großhandel mit Geräten der informations- und Kommunikationstechnik	378	8 523 493	6 310 820	2 212 673	1 384 488	362 770
46.51.0	Großhandel mit Datenverarbeitungsgeräten, peripheren Geräten und Software	228	5 563 967	4 095 524	1 468 443	1 002 789	351 566
46.52.0	Großhandel mit elektronischen Bauteilen und Telekommunikationsgeräten	150	2 959 526	2 215 296	744 230	381 698	11 203
46.6	Großhandel mit sonstigen Maschinen, Aus- rüstungen und Zubehör	1 450	8 762 156	7 212 166	1 549 989	1 334 361	271 831
46.61.0	Großhandel mit landwirtschaftlichen Maschinen und Geräten	169	667 065	559 450	107 616	108 184	20 499
46.62.0	Großhandel mit Werkzeugmaschinen	172	1 066 028	836 213	229 815	192 345	68 581
46.63.0	Großhandel mit Bergwerks-, Bau- und Baustoff- maschinen	112	456 704	357 249	99 455	78 586	17 972
46.64.0	Großhandel mit Textil-, Näh- und Strick- maschinen	16	4 672	4 171	500	836	272
46.65.0	Großhandel mit Büromöbeln	29	102 617	83 306	19 311	19 438	6 518
46.66.0	Großhandel mit sonstigen Büromaschinen und -einrichtungen	137	639 359	541 886	97 473	104 458	14 126

2. Umsatzsteuerpflichtige, steuerbarer Umsatz, Umsatzsteuer vor Abzug der Vorsteuer und Umsatzsteuer-Vorauszahlung 2014 nach wirtschaftlicher Gliederung

Branchen- schlüssel	Wirtschaftliche Gliederung	Steuer- pflichtige	Steuerbarer Umsatz	davon		Umsatz- steuer vor Abzug der Vorsteuer	Umsatz- steuer- Voraus- zahlung
				Lieferungen und Leistungen	inner- gemein- schaftliche Erwerbe		
46.69.0	Großhandel mit sonstigen Maschinen und Ausrüstungen	815	5 825 710	4 829 891	995 819	830 515	143 863
46.7	Sonstiger Großhandel	1 908	28 739 695	26 127 324	2 612 371	5 795 604	284 437
46.71	Großhandel mit festen Brennstoffen und Mineralölerzeugnissen	138	7 034 876	6 745 072	289 804	1 330 507	114 770
46.71.1	Großhandel mit festen Brennstoffen	20	27 098	26 841	257	4 707	266
46.71.2	Großhandel mit Mineralölerzeugnissen	118	7 007 778	6 718 231	289 547	1 325 800	114 504
46.72.0	Großhandel mit Erzen, Metallen und Metall- halbzeug	149	10 062 857	9 329 146	733 711	2 606 683	– 140 941
46.73	Großhandel mit Holz, Baustoffen, Anstrich- mitteln und Sanitärkeramik	735	3 755 414	3 579 152	176 263	685 037	131 102
46.73.1	Großhandel mit Holz, Baustoffen, Anstrich- mitteln und Sanitärkeramik, ohne ausge- prägten Schwerpunkt	81	281 554	274 024	7 529	48 562	7 168
46.73.2	Großhandel mit Roh- und Schnittholz	68	578 044	531 959	46 085	106 777	25 784
46.73.3	Großhandel mit sonstigen Holzhalbwaren sowie Bauelementen aus Holz	95	180 871	167 954	12 916	29 164	3 050
46.73.4	Großhandel mit Baustoffen und Bauelementen aus mineralischen Stoffen	393	2 173 714	2 093 091	80 622	401 518	73 325
46.73.5	Großhandel mit Flachglas	14	45 138	43 920	1 217	7 432	1 870
46.73.6	Großhandel mit Anstrichmitteln	38	329 141	320 388	8 753	61 154	12 611
46.73.7	Großhandel mit Sanitärkeramik	28	143 464	126 672	16 791	25 819	6 088
46.73.8	Großhandel mit Tapeten und Bodenbelägen (ohne Teppiche)	18	23 490	21 142	2 348	4 610	1 206
46.74	Großhandel mit Metall- und Kunststoffwaren für Bauzwecke sowie Installationsbedarf für Gas, Wasser und Heizung	386	1 815 517	1 498 031	317 486	287 437	87 937
46.74.1	Großhandel mit Werkzeugen und Kleineisen- waren	252	628 550	574 085	54 465	98 120	13 939
46.74.2	Großhandel mit Installationsbedarf für Gas, Wasser und Heizung	71	873 501	653 849	219 652	140 427	62 368
46.74.3	Großhandel mit Metall- und Kunststoffwaren für Bauzwecke	63	313 467	270 097	43 369	48 889	11 631
46.75.0	Großhandel mit chemischen Erzeugnissen	203	4 705 806	3 770 328	935 478	730 518	133 217
46.76.0	Großhandel mit sonstigen Halbwaren	43	867 046	738 093	128 953	94 312	– 32 218
46.77.0	Großhandel mit Altmaterialien und Reststoffen	254	498 178	467 502	30 676	61 110	– 9 429
46.90.0	Großhandel ohne ausgeprägten Schwerpunkt	343	3 664 628	3 372 216	292 412	544 074	45 491
47	Einzelhandel (ohne Handel mit Kraftfahr- zeugen)	25 275	21 378 871	20 196 708	1 182 163	3 375 956	732 852
47.1	Einzelhandel mit Waren verschiedener Art (in Verkaufsräumen)	3 346	5 113 490	4 917 053	196 437	609 176	71 607
47.11.0	Einzelhandel mit Waren verschiedener Art, Hauptrichtung Nahrungs- und Genussmittel, Getränke und Tabakwaren	1 965	4 271 454	4 180 632	90 821	472 511	23 214

2. Umsatzsteuerpflichtige, steuerbarer Umsatz, Umsatzsteuer vor Abzug der Vorsteuer und Umsatzsteuer-Vorauszahlung 2014 nach wirtschaftlicher Gliederung

Branchen- schlüssel	Wirtschaftliche Gliederung	Steuer- pflichtige	Steuerbarer Umsatz	davon		Umsatz- steuer vor Abzug der Vorsteuer	Umsatz- steuer- Voraus- zahlung
				Lieferungen und Leistungen	inner- gemein- schaftliche Erwerbe		
47.19.0	Sonstiger Einzelhandel mit Waren verschiede- ner Art	1 381	842 036	736 420	105 616	136 665	48 393
47.2	Einzelhandel mit Nahrungs- und Genussmitteln, Getränken u. Tabakwaren (in Verkaufsräumen)	2 571	1 333 752	1 235 934	97 817	164 106	39 092
47.21.0	Einzelhandel mit Obst, Gemüse und Kartoffeln	409	179 154	171 363	7 791	14 684	1 275
47.22.0	Einzelhandel mit Fleisch und Fleischwaren	279	125 949	122 180	3 769	11 010	2 685
47.23.0	Einzelhandel mit Fisch, Meeresfrüchten und Fischerzeugnissen	52	14 997	13 329	1 668	1 261	270
47.24.0	Einzelhandel mit Back- und Süßwaren	443	166 758	166 220	539	15 917	3 990
47.25.0	Einzelhandel mit Getränken	607	437 785	373 175	64 610	80 097	27 986
47.26.0	Einzelhandel mit Tabakwaren	119	57 673	56 583	1 090	10 141	1 274
47.29.0	Sonstiger Einzelhandel mit Nahrungs- und Genussmitteln	662	351 436	333 085	18 351	30 996	1 612
47.3	Einzelhandel mit Motorenkraftstoffen (Tankstellen)	780	1 128 048	1 127 432	616	203 440	26 467
47.30.1	Einzelhandel in fremdem Namen mit Motoren- kraftstoffen (Agenturtankstellen)	661	945 589	945 018	571	170 150	23 764
47.30.2	Einzelhandel in eigenem Namen mit Motoren- kraftstoffen (Freie Tankstellen)	119	182 459	182 414	45	33 290	2 703
47.4	Einzelhandel mit Geräten der Informations- und Kommunikationstechnik (in Verkaufsräumen)	1 487	1 097 369	1 011 386	85 983	181 315	32 854
47.41.0	Einzelhandel mit Datenverarbeitungsgeräten, peripheren Geräten und Software	708	530 732	498 407	32 325	90 389	19 214
47.42.0	Einzelhandel mit Telekommunikationsgeräten	282	248 932	211 355	37 577	31 201	– 8
47.43.0	Einzelhandel mit Geräten der Unterhaltungs- elektronik	497	317 705	301 625	16 081	59 726	13 648
47.5	Einzelhandel mit sonstigen Haushaltsgeräten, Textilien, Heimwerker- und Einrichtungsbedarf (in Verkaufsräumen)	4 554	2 670 885	2 504 188	166 698	484 485	142 552
47.51.0	Einzelhandel mit Textilien	783	216 981	196 515	20 466	38 057	11 316
47.52	Einzelhandel mit Metallwaren, Anstrichmitteln, Bau- und Heimwerkerbedarf	1 303	823 628	784 743	38 885	146 430	41 619
47.52.1	Einzelhandel mit Metall- und Kunststoffwaren a.n.g.	666	315 485	296 408	19 077	54 720	16 995
47.52.3	Einzelhandel mit Anstrichmitteln, Bau- und Heimwerkerbedarf	637	508 144	488 336	19 808	91 711	24 624
47.53.0	Einzelhandel mit Vorhängen, Teppichen, Fuß- bodenbelägen und Tapeten	370	141 932	138 413	3 520	26 260	9 130
47.54.0	Einzelhandel mit elektrischen Haushaltsgeräten	923	394 697	379 719	14 978	71 292	22 376
47.59	Einzelhandel mit Möbeln, Einrichtungsgegen- ständen und sonstigem Hausrat	1 175	1 093 647	1 004 798	88 849	202 446	58 112
47.59.1	Einzelhandel mit Wohnmöbeln	631	806 626	750 429	56 197	151 586	41 858

2. Umsatzsteuerpflichtige, steuerbarer Umsatz, Umsatzsteuer vor Abzug der Vorsteuer und Umsatzsteuer-Vorauszahlung 2014 nach wirtschaftlicher Gliederung

Branchen- schlüssel	Wirtschaftliche Gliederung	Steuer- pflichtige	Steuerbarer Umsatz	davon		Umsatz- steuer vor Abzug der Vorsteuer	Umsatz- steuer- Voraus- zahlung
				Lieferungen und Leistungen	inner- gemein- schaftliche Erwerbe		
47.59.2	Einzelhandel mit keramischen Erzeugnissen und Glaswaren	92	28 081	25 870	2 210	5 006	1 983
47.59.3	Einzelhandel mit Musikinstrumenten und Musikalien	172	49 033	47 192	1 841	8 673	2 972
47.59.9	Einzelhandel mit Haushaltsgegenständen a.n.g.	280	209 907	181 307	28 599	37 181	11 298
47.6	Einzelhandel mit Verlagsprodukten, Sportaus- rüstungen und Spielwaren (in Verkaufsräumen)	2 116	1 047 005	999 616	47 389	169 721	39 552
47.61.0	Einzelhandel mit Büchern	302	250 739	248 927	1 812	26 191	1 992
47.62	Einzelhandel mit Zeitschriften, Zeitungen, Schreibwaren und Bürobedarf	768	219 506	216 207	3 300	37 137	8 856
47.62.1	Einzelhandel mit Zeitschriften und Zeitungen	282	63 890	63 851	39	10 385	1 647
47.62.2	Einzelhandel mit Schreib- und Papierwaren, Schul- und Büroartikeln	486	155 616	152 355	3 261	26 752	7 209
47.63.0	Einzelhandel mit bespielten Ton- u. Bildträgern	31	6 301	6 133	168	1 132	460
47.64	Einzelhandel mit Fahrrädern, Sport- und Campingartikeln	740	471 394	433 330	38 064	87 661	22 665
47.64.1	Einzelhandel mit Fahrrädern, Fahrradteilen und -zubehör	386	213 935	198 318	15 617	40 106	10 325
47.64.2	Einzelhandel mit Sport- und Campingartikeln (ohne Campingmöbel)	354	257 459	235 012	22 447	47 554	12 340
47.65.0	Einzelhandel mit Spielwaren	275	99 064	95 019	4 046	17 601	5 578
47.7	Einzelhandel mit sonstigen Gütern (in Ver- kaufsräumen)	8 160	7 190 931	6 796 461	394 470	1 240 943	309 476
47.71.0	Einzelhandel mit Bekleidung	1 236	976 877	850 736	126 141	180 306	56 570
47.72	Einzelhandel mit Schuhen und Lederwaren	424	640 318	495 312	145 006	115 447	41 797
47.72.1	Einzelhandel mit Schuhen	299	530 320	401 363	128 956	99 367	39 580
47.72.2	Einzelhandel mit Lederwaren und Reisegepäck	125	109 998	93 949	16 049	16 080	2 216
47.73.0	Apotheken	1 325	3 390 622	3 383 851	6 770	631 980	117 088
47.74.0	Einzelhandel mit medizinischen und ortho- pädischen Artikeln	400	348 204	341 249	6 955	50 251	15 923
47.75.0	Einzelhandel mit kosmetischen Erzeugnissen und Körperpflegemitteln	417	130 298	118 980	11 318	22 815	7 119
47.76	Einzelhandel mit Blumen, Pflanzen, Sämereien, Düngemitteln, zoologischem Bedarf und lebenden Tieren	1 090	371 206	349 781	21 425	42 607	11 588
47.76.1	Einzelhandel mit Blumen, Pflanzen, Sämereien und Düngemitteln	905	289 709	271 683	18 026	31 728	9 197
47.76.2	Einzelhandel mit zoologischem Bedarf und lebenden Tieren	185	81 497	78 098	3 399	10 879	2 391
47.77.0	Einzelhandel mit Uhren und Schmuck	594	270 921	260 340	10 581	41 224	6 656
47.78	Sonstiger Einzelhandel in Verkaufsräumen (ohne Antiquitäten und Gebrauchtwaren)	2 148	954 767	893 403	61 364	139 640	47 439
47.78.1	Augenoptiker	689	314 204	309 106	5 098	53 147	23 249

2. Umsatzsteuerpflichtige, steuerbarer Umsatz, Umsatzsteuer vor Abzug der Vorsteuer und Umsatzsteuer-Vorauszahlung 2014 nach wirtschaftlicher Gliederung

Branchen- schlüssel	Wirtschaftliche Gliederung	Steuer- pflichtige	Steuerbarer Umsatz	davon		Umsatz- steuer vor Abzug der Vorsteuer	Umsatz- steuer- Voraus- zahlung
				Lieferungen und Leistungen	inner- gemein- schaftliche Erwerbe		
47.78.2	Einzelhandel mit Foto- und optischen Erzeug- nissen (ohne Augenoptiker)	99	88 834	85 067	3 766	13 943	1 712
47.78.3	Einzelhandel mit Kunstgegenständen, Bildern, kunstgewerblichen Erzeugnissen, Briefmarken, Münzen und Geschenkartikeln	653	280 192	241 111	39 081	25 259	7 926
47.78.9	Sonstiger Einzelhandel a.n.g. (in Verkaufs- räumen)	707	271 538	258 119	13 419	47 292	14 552
47.79	Einzelhandel mit Antiquitäten und Gebraucht- waren	526	107 718	102 808	4 910	16 673	5 295
47.79.1	Einzelhandel mit Antiquitäten und antiken Teppichen	124	30 617	29 198	1 419	4 364	1 296
47.79.2	Antiquariate	32	4 449	4 381	68	407	121
47.79.9	Einzelhandel mit sonstigen Gebrauchtwaren	370	72 652	69 229	3 424	11 903	3 878
47.8	Einzelhandel an Verkaufsständen und auf Märkten	368	84 439	78 894	5 545	11 927	3 659
47.81.0	Einzelhandel mit Nahrungs- und Genussmitteln, Getränken und Tabakwaren an Verkaufs- ständen und auf Märkten	188	52 359	49 905	2 454	6 679	1 450
47.82.0	Einzelhandel mit Textilien, Bekleidung und Schuhen an Verkaufsständen und auf Märkten	150	26 462	23 895	2 567	4 350	1 830
47.89.0	Einzelhandel mit sonstigen Gütern an Verkaufs- ständen und auf Märkten	30	5 618	5 093	525	898	380
47.9	Einzelhandel, nicht in Verkaufsräumen, an Ver- kaufsständen oder auf Märkten	1 893	1 712 952	1 525 744	187 208	310 843	67 593
47.91.0	Versand- und Internet-Einzelhandel	915	777 825	692 350	85 475	139 894	32 540
47.99	Sonstiger Einzelhandel, nicht in Verkaufs- räumen, an Verkaufsständen oder auf Märkten	978	935 127	833 394	101 733	170 950	35 053
47.99.1	Einzelhandel vom Lager mit Brennstoffen	140	513 722	511 132	2 590	96 825	6 033
47.99.9	Sonstiger Einzelhandel a.n.g. (nicht in Ver- kaufsräumen)	838	421 406	322 263	99 143	74 125	29 020
H	Verkehr und Lagerei	8 862	16 946 083	16 219 221	726 862	2 363 509	435 630
49	Landverkehr und Transport in Rohrfern- leitungen	5 007	3 656 168	3 648 135	8 033	620 029	122 433
49.10.0	Personenbeförderung im Eisenbahnfernverkehr
49.20.0	Güterbeförderung im Eisenbahnverkehr
49.3	Sonstige Personenbeförderung im Landverkehr	2 336	1 108 659	1 107 182	1 477	150 471	– 10 069
49.31.0	Personenbeförderung im Nahverkehr zu Lande (ohne Taxis)	109	453 094	452 633	461	62 575	– 28 190
49.32.0	Betrieb von Taxis	1 904	285 577	285 073	504	31 164	9 086
49.39	Sonstige Personenbeförderung im Landverkehr a.n.g.	323	369 988	369 476	512	56 731	9 036
49.39.1	Personenbeförderung im Omnibus-Linienfern- verkehr	125	213 195	213 024	171	33 289	4 806

2. Umsatzsteuerpflichtige, steuerbarer Umsatz, Umsatzsteuer vor Abzug der Vorsteuer und Umsatzsteuer-Vorauszahlung 2014 nach wirtschaftlicher Gliederung

Branchen- schlüssel	Wirtschaftliche Gliederung	Steuer- pflichtige	Steuerbarer Umsatz	davon		Umsatz- steuer vor Abzug der Vorsteuer	Umsatz- steuer- Voraus- zahlung
				Lieferungen und Leistungen	inner- gemein- schaftliche Erwerbe		
49.39.2	Personenbeförderung im Omnibus-Gelegenheitsverkehr	176	130 528	130 187	341	21 462	3 905
49.39.9	Personenbeförderung im Landverkehr a.n.g.	22	26 265	26 265	0	1 980	324
49.4	Güterbeförderung im Straßenverkehr, Umzugstransporte	2 642	2 056 873	2 050 706	6 167	378 702	144 582
49.41.0	Güterbeförderung im Straßenverkehr	2 388	1 918 510	1 912 959	5 551	358 978	137 045
49.42.0	Umzugstransporte	254	138 363	137 747	616	19 724	7 537
49.50.0	Transport in Rohrfernleitungen	16	411 635	411 262	373	75 051	– 452
50	Schifffahrt	38	44 543	44 147	395	7 307	2 203
50.10.0	Personenbeförderung in der See- und Küstenschifffahrt	—	—	—	—	—	—
50.20.0	Güterbeförderung in der See- und Küstenschifffahrt
50.30.0	Personenbeförderung in der Binnenschifffahrt
50.40.0	Güterbeförderung in der Binnenschifffahrt	14	27 886	27 491	395	5 586	1 980
51	Luftfahrt	59	806 216	805 971	245	9 380	– 4 703
51.10.0	Personenbeförderung in der Luftfahrt
51.2	Güterbeförderung in der Luftfahrt und Raumtransport
51.21.0	Güterbeförderung in der Luftfahrt
51.22.0	Raumtransport	—	—	—	—	—	—
52	Lagerei sowie Erbringung von sonstigen Dienstleistungen für den Verkehr	2 088	11 042 006	10 327 584	714 423	1 461 166	255 623
52.10.0	Lagerei	199	1 950 665	1 267 779	682 886	298 814	121 885
52.2	Erbringung von sonstigen Dienstleistungen für den Verkehr	1 889	9 091 341	9 059 805	31 536	1 162 352	133 738
52.21	Erbringung von sonstigen Dienstleistungen für den Landverkehr
52.21.1	Betrieb von Parkhäusern und Parkplätzen	38	28 101	28 094	7	5 245	– 252
52.21.2	Betrieb von Verkehrswegen für Straßenfahrzeuge	18	10 144	10 143	1	1 161	391
52.21.3	Betrieb von Verkehrswegen für Schienenfahrzeuge
52.21.4	Betrieb von Bahnhöfen für den Personenverkehr einschließlich Omnibusbahnhöfe	6	7 581	6 599	982	782	– 261
52.21.5	Betrieb von Güterabfertigungseinrichtungen für Schienen- und Straßenfahrzeuge (ohne Frachturnschlag)	—	—	—	—	—	—
52.21.9	Erbringung von sonstigen Dienstleistungen für den Landverkehr a.n.g.	64	34 915	33 905	1 010	6 534	3 611
52.22	Erbringung von sonstigen Dienstleistungen für die Schifffahrt
52.22.1	Betrieb von Wasserstraßen	—	—	—	—	—	—

**2. Umsatzsteuerpflichtige, steuerbarer Umsatz, Umsatzsteuer vor Abzug der Vorsteuer und
Umsatzsteuer-Vorauszahlung 2014 nach wirtschaftlicher Gliederung**

Branchen- schlüssel	Wirtschaftliche Gliederung	Steuer- pflichtige	Steuerbarer Umsatz	davon		Umsatz- steuer vor Abzug der Vorsteuer	Umsatz- steuer- Voraus- zahlung
				Lieferungen und Leistungen	inner- gemein- schaftliche Erwerbe		
52.22.2	Betrieb von Häfen
52.22.3	Lotsinnen und Lotsen in der Schifffahrt	—	—	—	—	—	—
52.22.9	Erbringung von sonstigen Dienstleitungen für die Schifffahrt a.n.g.	3	144	144	0	25	12
52.23	Erbringung von sonstigen Dienstleistungen für die Luftfahrt	43	2 657 515	2 648 933	8 582	186 813	– 9 550
52.23.1	Betrieb von Flughäfen und Landeplätzen für Luftfahrzeuge
52.23.9	Erbringung von sonstigen Dienstleistungen für die Luftfahrt a.n.g.
52.24.0	Frachturnschlag	25	111 067	111 067	0	13 332	9 006
52.29	Erbringung von sonstigen Dienstleistungen für den Verkehr a.n.g.	1 687	6 217 503	6 196 549	20 953	944 470	129 366
52.29.1	Spedition	1 336	5 267 374	5 257 315	10 059	796 046	128 317
52.29.2	Schiffsmaklerbüros und -agenturen	4	1 295	1 295	—	145	34
52.29.9	Erbringung von Dienstleistungen für den Ver- kehr a.n.g.	347	948 833	937 939	10 894	148 279	1 015
53	Post-, Kurier- und Expressdienste	1 670	1 397 150	1 393 384	3 766	265 627	60 073
53.10.0	Postdienste von Universaldienstleistungs- anbietern	—	—	—	—	—	—
53.20.0	Sonstige Post-, Kurier- und Expressdienste	1 670	1 397 150	1 393 384	3 766	265 627	60 073
I	Gastgewerbe	16 713	7 220 621	7 187 276	33 346	1 059 575	426 370
55	Beherbergung	3 176	2 397 619	2 388 160	9 458	299 876	55 804
55.1	Hotels, Gasthöfe und Pensionen	2 857	2 309 747	2 300 411	9 336	291 850	54 230
55.10.1	Hotels (ohne Hotels garnis)	910	1 736 871	1 732 221	4 650	207 705	22 929
55.10.2	Hotels garnis	286	205 140	204 630	510	23 863	4 140
55.10.3	Gasthöfe	1 390	299 935	298 741	1 194	49 884	25 060
55.10.4	Pensionen	271	67 802	64 820	2 981	10 397	2 101
55.2	Ferienunterkünfte und ähnliche Beherbergungs- stätten	207	47 965	47 846	119	5 585	662
55.20.1	Erholungs- und Ferienheime	19	17 333	17 283	49	1 890	268
55.20.2	Ferienzentren	13	5 629	5 589	40	687	140
55.20.3	Ferienhäuser und Ferienwohnungen	160	23 192	23 162	30	2 788	230
55.20.4	Jugendherbergen und Hütten	15	1 811	1 811	—	220	24
55.30.0	Campingplätze	65	13 187	13 184	3	1 071	230
55.9	Sonstige Beherbergungsstätten	47	26 720	26 719	1	1 370	682
55.90.1	Privatquartiere	31	4 965	4 965	—	762	451
55.90.9	Sonstige Beherbergungsstätten a.n.g.	16	21 755	21 754	1	608	231
56	Gastronomie	13 537	4 823 003	4 799 115	23 888	759 699	370 566

2. Umsatzsteuerpflichtige, steuerbarer Umsatz, Umsatzsteuer vor Abzug der Vorsteuer und Umsatzsteuer-Vorauszahlung 2014 nach wirtschaftlicher Gliederung

Branchen- schlüssel	Wirtschaftliche Gliederung	Steuer- pflichtige	Steuerbarer Umsatz	davon		Umsatz- steuer vor Abzug der Vorsteuer	Umsatz- steuer- Voraus- zahlung
				Lieferungen und Leistungen	inner- gemein- schaftliche Erwerbe		
56.1	Restaurants, Gaststätten, Imbissstuben, Cafés, Eissalons u.Ä.	8 795	2 286 900	2 274 772	12 128	355 463	164 810
56.10.1	Restaurants mit herkömmlicher Bedienung	5 155	1 427 695	1 420 148	7 547	240 592	120 620
56.10.2	Restaurants mit Selbstbedienung	224	241 877	241 566	311	34 473	12 900
56.10.3	Imbissstuben u.Ä.	2 230	378 403	377 415	988	45 310	14 544
56.10.4	Cafés	704	140 227	138 952	1 275	21 515	10 123
56.10.5	Eissalons	482	98 698	96 691	2 007	13 573	6 623
56.2	Caterer und Erbringung sonstiger Verpflegungs- dienstleistungen	939	1 911 144	1 900 461	10 683	295 848	154 542
56.21.0	Event-Caterer	320	133 379	131 443	1 936	21 327	9 323
56.29.0	Erbringung sonstiger Verpflegungsdienst- leistungen	619	1 777 765	1 769 017	8 747	274 521	145 219
56.3	Ausschank von Getränken	3 803	624 958	623 882	1 076	108 387	51 214
56.30.1	Schankwirtschaften	3 193	490 427	489 516	912	84 748	42 927
56.30.2	Diskotheken und Tanzlokale	96	38 942	38 919	23	7 200	2 834
56.30.3	Bars	157	28 739	28 723	16	5 176	2 246
56.30.4	Vergnügungslokale	31	11 752	11 727	25	1 770	803
56.30.9	Sonstige getränkegeprägte Gastronomie	326	55 098	54 997	101	9 493	2 404
J	Information und Kommunikation	11 757	14 210 186	13 922 611	287 575	2 813 001	1 100 005
58	Verlagswesen	728	1 897 144	1 874 536	22 608	287 757	69 393
58.1	Verlegen von Büchern und Zeitschriften; sonstiges Verlagswesen (ohne Software)	670	1 847 275	1 825 186	22 089	275 703	67 021
58.11.0	Verlegen von Büchern	235	274 248	264 704	9 544	48 952	5 233
58.12.0	Verlegen von Adressbüchern u. Verzeichnissen	25	147 005	146 992	13	26 639	4 390
58.13.0	Verlegen von Zeitungen	96	713 032	702 965	10 067	93 596	21 772
58.14.0	Verlegen von Zeitschriften	156	471 848	471 082	766	64 510	22 601
58.19.0	Sonstiges Verlagswesen (ohne Software)	158	241 142	239 443	1 699	42 005	13 026
58.2	Verlegen von Software	58	49 869	49 350	519	12 054	2 372
58.21.0	Verlegen von Computerspielen	18	3 589	3 589	0	757	– 361
58.29.0	Verlegen von sonstiger Software	40	46 280	45 761	519	11 297	2 733
59	Herstellung, Verleih und Vertrieb von Filmen und Fernsehprogrammen; Kinos; Tonstudios und Verlegen von Musik	608	797 224	794 782	2 443	85 850	14 969
59.1	Herstellung von Filmen u. Fernsehprogrammen, deren Verleih und Vertrieb; Kinos	439	731 787	730 177	1 610	76 596	11 321
59.11.0	Herstellung von Filmen, Videofilmen und Fern- sehprogrammen	265	492 580	492 277	302	50 256	11 019
59.12.0	Nachbearbeitung und sonstige Filmtechnik	52	20 197	19 836	361	2 729	617
59.13.0	Filmverleih und -vertrieb (ohne Videotheken)	42	58 407	58 106	301	6 915	– 1 389
59.14.0	Kinos	80	160 603	159 957	645	16 696	1 074

2. Umsatzsteuerpflichtige, steuerbarer Umsatz, Umsatzsteuer vor Abzug der Vorsteuer und Umsatzsteuer-Vorauszahlung 2014 nach wirtschaftlicher Gliederung

Branchen- schlüssel	Wirtschaftliche Gliederung	Steuer- pflichtige	Steuerbarer Umsatz	davon		Umsatz- steuer vor Abzug der Vorsteuer	Umsatz- steuer- Voraus- zahlung
				Lieferungen und Leistungen	inner- gemein- schaftliche Erwerbe		
			1000 Euro				
59.2	Tonstudios; Herstellung von Hörfunkbeiträgen; Verlegen von bespielten Tonträgern und Musikalien	169	65 437	64 605	833	9 254	3 648
59.20.1	Tonstudios u. Herstellung von Hörfunkbeiträgen	63	17 076	16 799	278	3 174	1 305
59.20.2	Verlegen von bespielten Tonträgern	25	10 612	10 371	241	1 729	267
59.20.3	Verlegen von Musikalien	81	37 749	37 435	314	4 351	2 077
60	Rundfunkveranstalter	18	104 631	104 530	100	19 861	12 777
60.10.0	Hörfunkveranstalter	13	95 763	95 673	90	18 947	12 628
60.20.0	Fernsehveranstalter	5	8 867	8 857	10	914	149
61	Telekommunikation	306	1 424 488	1 385 540	38 949	324 257	66 564
61.10.0	Leitungsgebundene Telekommunikation
61.20.0	Drahtlose Telekommunikation	97	811 474	785 723	25 751	169 117	41 113
61.30.0	Satellitentelekommunikation
61.9	Sonstige Telekommunikation
61.90.1	Internetserviceprovider	70	38 560	38 358	202	7 401	1 953
61.90.9	Sonstige Telekommunikation a.n.g.
62	Erbringung von Dienstleistungen der Informationstechnologie	8 380	9 145 614	8 935 835	209 779	1 931 101	867 359
62.01	Programmierungstätigkeiten	3 349	3 132 873	3 101 575	31 298	684 355	343 609
62.01.1	Entwicklung und Programmierung von Internet- präsentationen	937	252 623	250 525	2 098	49 132	26 882
62.01.9	Sonstige Softwareentwicklung	2 412	2 880 250	2 851 050	29 200	635 223	316 728
62.02.0	Erbringung von Beratungsleistungen auf dem Gebiet der Informationstechnologie	3 385	2 616 713	2 475 398	141 315	552 435	281 401
62.03.0	Betrieb von Datenverarbeitungseinrichtungen für Dritte	632	2 339 689	2 328 128	11 561	476 011	143 403
62.09.0	Erbringung von sonstigen Dienstleistungen der Informationstechnologie	1 014	1 056 340	1 030 734	25 605	218 300	98 945
63	Informationsdienstleistungen	1 717	841 084	827 388	13 696	164 175	68 942
63.1	Datenverarbeitung, Hosting und damit ver- bundene Tätigkeiten; Webportale	169	280 585	276 924	3 661	55 534	17 560
63.11.0	Datenverarbeitung, Hosting und damit ver- bundene Tätigkeiten	108	219 974	216 347	3 627	43 369	10 993
63.12.0	Webportale	61	60 611	60 577	34	12 164	6 567
63.9	Erbringung von sonstigen Informationsdienst- leistungen	1 548	560 499	550 464	10 035	108 642	51 382
63.91.0	Korrespondenz- und Nachrichtenbüros	94	102 608	99 314	3 293	19 190	9 383
63.99.0	Erbringung von sonstigen Informationsdienst- leistungen a.n.g.	1 454	457 892	451 150	6 742	89 452	41 999
K	Erbringung von Finanz- und Versicherungs- dienstleistungen	2 300	25 853 356	25 403 259	450 096	4 294 483	1 377 950
64	Erbringung von Finanzdienstleistungen	725	23 653 293	23 223 366	429 928	3 769 591	1 131 851

2. Umsatzsteuerpflichtige, steuerbarer Umsatz, Umsatzsteuer vor Abzug der Vorsteuer und Umsatzsteuer-Vorauszahlung 2014 nach wirtschaftlicher Gliederung

Branchen- schlüssel	Wirtschaftliche Gliederung	Steuer- pflichtige	Steuerbarer Umsatz	davon		Umsatz- steuer vor Abzug der Vorsteuer	Umsatz- steuer- Voraus- zahlung
				Lieferungen und Leistungen	inner- gemein- schaftliche Erwerbe		
			1000 Euro				
64.1	Zentralbanken und Kreditinstitute	180	13 601 284	13 440 969	160 314	1 848 008	726 817
64.11.0	Zentralbanken
64.19	Kreditinstitute (ohne Spezialkreditinstitute)
64.19.1	Kreditbanken einschließlich Zweigstellen aus- ländischer Banken	63	10 444 363	10 353 991	90 372	1 152 133	401 695
64.19.2	Kreditinstitute des Sparkassensektors	36	957 087	955 866	1 221	210 950	120 480
64.19.3	Kreditinstitute des Genossenschaftssektors
64.19.4	Realkreditinstitute
64.19.5	Kreditinstitute mit Sonderaufgaben	6	53 996	53 824	171	20 582	1 434
64.19.6	Bausparkassen	—	—	—	—	—	—
64.20.0	Beteiligungsgesellschaften	430	3 357 943	3 156 698	201 245	534 445	77 339
64.30.0	Treuhand- und sonstige Fonds und ähnliche Finanzinstitutionen	13	284 753	284 752	1	60 808	37 100
64.9	Sonstige Finanzierungsinstitutionen	102	6 409 313	6 340 947	68 367	1 326 330	290 594
64.91.0	Institutionen für Finanzierungsleasing	49	5 869 566	5 802 317	67 249	1 207 555	202 408
64.92	Spezialkreditinstitute	8	7 667	7 667	0	1 318	1 138
64.92.1	Spezialkreditinstitute (ohne Pfandkredit- geschäfte)
64.92.2	Leihhäuser
64.99	Sonstige Finanzdienstleistungen a.n.g.	45	532 080	530 963	1 118	117 458	87 048
64.99.1	Investmentaktiengesellschaften und Fonds von Kapitalanlagegesellschaften (ohne Geld- marktfonds)	20	97 927	97 871	56	34 509	14 484
64.99.9	Sonstige Finanzierungsinstitutionen a.n.g.	25	434 153	433 092	1 061	82 948	72 564
65	Versicherungen, Rückversicherungen und Pensionskassen (ohne Sozialversicherung)	43	391 524	383 585	7 939	124 828	62 232
65.1	Versicherungen	26	316 494	308 554	7 939	82 632	53 525
65.11.0	Lebensversicherungen
65.12	Nichtlebensversicherungen
65.12.1	Krankenversicherungen
65.12.2	Schaden- und Unfallversicherungen
65.20.0	Rückversicherungen	—	—	—	—	—	—
65.30.0	Pensionskassen und Pensionsfonds	17	75 031	75 031	—	42 196	8 706
66	Mit Finanz- und Versicherungsdienst- leistungen verbundene Tätigkeiten	1 532	1 808 538	1 796 308	12 230	400 064	183 868
66.1	Mit Finanzdienstleistungen verbundene Tätig- keiten	834	1 381 513	1 371 723	9 791	319 028	139 306
66.11.0	Effekten- und Warenbörsen
66.12.0	Effekten- und Warenhandel	52	39 353	39 313	40	7 689	2 601
66.19.0	Sonstige mit Finanzdienstleistungen verbundene Tätigkeiten

2. Umsatzsteuerpflichtige, steuerbarer Umsatz, Umsatzsteuer vor Abzug der Vorsteuer und Umsatzsteuer-Vorauszahlung 2014 nach wirtschaftlicher Gliederung

Branchen- schlüssel	Wirtschaftliche Gliederung	Steuer- pflichtige	Steuerbarer Umsatz	davon		Umsatz- steuer vor Abzug der Vorsteuer	Umsatz- steuer- Voraus- zahlung
				Lieferungen und Leistungen	inner- gemein- schaftliche Erwerbe		
66.2	Mit Versicherungsdienstleistungen u. Pensions- kassen verbundene Tätigkeiten	621	108 886	108 487	399	20 085	11 922
66.21.0	Risiko- und Schadensbewertung	41	19 691	19 676	15	3 425	2 285
66.22.0	Tätigkeit von Versicherungsmaklerinnen und -maklern	546	79 224	78 840	384	14 732	8 370
66.29.0	Sonstige mit Versicherungsdienstleistungen und Pensionskassen verbundene Tätigkeiten	34	9 971	9 971	—	1 927	1 266
66.30.0	Fondsmanagement	77	318 139	316 099	2 040	60 951	32 640
L	Grundstücks- und Wohnungswesen	23 903	12 253 065	12 199 013	54 052	1 548 148	724 624
68	Grundstücks- und Wohnungswesen	23 903	12 253 065	12 199 013	54 052	1 548 148	724 624
68.10.0	Kauf und Verkauf von eigenen Grundstücken, Gebäuden und Wohnungen	1 054	2 079 301	2 071 951	7 350	246 396	79 521
68.20.0	Vermietung, Verpachtung von eigenen oder ge- leasten Grundstücken, Gebäuden und Wohnungen	17 480	7 017 569	6 990 169	27 401	824 979	405 268
68.3	Vermittlung und Verwaltung von Grundstücken, Gebäuden und Wohnungen für Dritte	5 369	3 156 195	3 136 894	19 302	476 773	239 835
68.31.0	Vermittlung von Grundstücken, Gebäuden und Wohnungen für Dritte	2 692	1 100 895	1 097 718	3 178	198 266	115 451
68.32.0	Verwaltung von Grundstücken, Gebäuden und Wohnungen für Dritte	2 677	2 055 300	2 039 176	16 124	278 507	124 384
M	Erbringung von freiberuflichen, wissen- schaftlichen und technischen Dienst- leistungen	42 130	31 717 185	30 476 675	1 240 509	5 733 060	2 488 643
69	Rechts- und Steuerberatung, Wirtschafts- prüfung	10 444	5 605 026	5 601 700	3 326	1 115 795	794 069
69.1	Rechtsberatung	5 734	2 440 551	2 438 452	2 099	490 653	344 764
69.10.1	Rechtsanwaltskanzleien mit Notariat	1 704	1 095 100	1 094 510	590	223 935	166 606
69.10.2	Rechtsanwaltskanzleien ohne Notariat	3 572	1 085 693	1 084 314	1 379	206 249	149 130
69.10.3	Notariate	18	17 507	17 506	1	3 326	2 460
69.10.4	Patentanwaltskanzleien	63	39 375	39 371	4	9 137	5 779
69.10.9	Erbringung sonstiger juristischer Dienst- leistungen a.n.g.	377	202 876	202 751	125	48 006	20 788
69.2	Wirtschaftsprüfung und Steuerberatung, Buch- führung	4 710	3 164 475	3 163 248	1 227	625 142	449 306
69.20.1	Praxen von Wirtschaftsprüferinnen und -prüfern, Wirtschaftsprüfungsgesellschaften	352	1 593 845	1 593 312	533	327 983	228 751
69.20.2	Praxen von vereidigten Buchprüferinnen und -prüfern, Buchprüfungsgesellschaften	115	18 189	18 127	62	3 403	2 670
69.20.3	Praxen von Steuerbevollmächtigten, Steuerbe- raterinnen und -beratern, Steuerberatungsges- ellschaften	3 536	1 479 880	1 479 402	479	280 768	208 791
69.20.4	Buchführung (ohne Datenverarbeitungsdienste)	707	72 561	72 407	154	12 988	9 094

2. Umsatzsteuerpflichtige, steuerbarer Umsatz, Umsatzsteuer vor Abzug der Vorsteuer und Umsatzsteuer-Vorauszahlung 2014 nach wirtschaftlicher Gliederung

Branchen- schlüssel	Wirtschaftliche Gliederung	Steuer- pflichtige	Steuerbarer Umsatz	davon		Umsatz- steuer vor Abzug der Vorsteuer	Umsatz- steuer- Voraus- zahlung
				Lieferungen und Leistungen	inner- gemein- schaftliche Erwerbe		
70	Verwaltung und Führung von Unternehmen und Betrieben; Unternehmensberatung	10 637	16 091 586	14 984 486	1 107 100	2 744 335	996 562
70.1	Verwaltung und Führung von Unternehmen und Betrieben	1 193	12 057 170	11 107 770	949 400	1 967 548	600 752
70.10.1	Managementtätigkeiten von Holdinggesell- schaften	180	7 850 040	7 319 031	531 009	1 400 927	494 972
70.10.9	Sonstige Verwaltung und Führung von Unter- nehmen und Betrieben	1 013	4 207 130	3 788 739	418 391	566 621	105 780
70.2	Public-Relations- und Unternehmensberatung	9 444	4 034 416	3 876 716	157 700	776 787	395 810
70.21.0	Public-Relations-Beratung	316	224 502	219 828	4 674	43 148	18 966
70.22.0	Unternehmensberatung	9 128	3 809 914	3 656 888	153 026	733 639	376 844
71	Architektur- u. Ingenieurbüros; technische, physikalische u. chemische Untersuchung	11 299	5 307 034	5 250 620	56 414	910 901	434 612
71.1	Architektur- und Ingenieurbüros	10 881	4 924 359	4 874 811	49 548	841 791	399 927
71.11	Architekturbüros	3 461	889 306	886 207	3 099	165 636	103 744
71.11.1	Architekturbüros für Hochbau	2 253	605 171	602 901	2 270	111 689	71 231
71.11.2	Büros für Innenarchitektur	340	40 800	40 297	503	7 655	5 073
71.11.3	Architekturbüros für Orts-, Regional- und Landesplanung	579	159 147	158 957	191	30 589	17 838
71.11.4	Architekturbüros für Garten- und Landschafts- gestaltung	289	84 188	84 052	136	15 702	9 602
71.12	Ingenieurbüros	7 420	4 035 053	3 988 604	46 449	676 155	296 183
71.12.1	Ingenieurbüros für bautechnische Gesamt- planung	3 076	1 353 015	1 339 510	13 506	225 683	104 830
71.12.2	Ingenieurbüros für technische Fachplanung und Ingenieurdesign	2 908	1 952 833	1 923 835	28 998	342 638	169 903
71.12.3	Vermessungsbüros	123	55 315	55 210	105	10 468	7 045
71.12.9	Sonstige Ingenieurbüros	1 313	673 890	670 049	3 840	97 365	14 405
71.20.0	Technische, physikalische und chemische Untersuchung	418	382 675	375 809	6 866	69 110	34 685
72	Forschung und Entwicklung	819	394 402	359 074	35 328	77 378	1 135
72.1	Forschung und Entwicklung im Bereich Natur-, Ingenieur-, Agrarwissenschaften und Medizin	655	371 475	336 148	35 326	73 157	– 417
72.11.0	Forschung und Entwicklung im Bereich Bio- technologie	78	31 749	31 233	515	5 747	1 485
72.19.0	Sonstige Forschung u. Entwicklung im Bereich Natur-, Ingenieur-, Agrarwissenschaften und Medizin	577	339 726	304 915	34 811	67 410	– 1 902
72.20.0	Forschung u. Entwicklung im Bereich Rechts-, Wirtschafts- und Sozialwissenschaften sowie im Bereich Sprach-, Kultur- und Kunstwissen- schaften	164	22 927	22 925	2	4 220	1 552
73	Werbung und Marktforschung	3 047	3 377 666	3 361 805	15 861	716 277	171 132

2. Umsatzsteuerpflichtige, steuerbarer Umsatz, Umsatzsteuer vor Abzug der Vorsteuer und Umsatzsteuer-Vorauszahlung 2014 nach wirtschaftlicher Gliederung

Branchen- schlüssel	Wirtschaftliche Gliederung	Steuer- pflichtige	Steuerbarer Umsatz	davon		Umsatz- steuer vor Abzug der Vorsteuer	Umsatz- steuer- Voraus- zahlung
				Lieferungen und Leistungen	inner- gemein- schaftliche Erwerbe		
73.1	Werbung	2 790	2 813 110	2 798 043	15 067	583 091	121 651
73.11.0	Werbeagenturen	2 675	2 600 090	2 585 693	14 397	542 381	116 207
73.12.0	Vermarktung und Vermittlung von Werbezeiten und Werbeflächen	115	213 019	212 350	669	40 710	5 443
73.20.0	Markt- und Meinungsforschung	257	564 556	563 762	794	133 186	49 481
74	Sonstige freiberufliche, wissenschaftliche und technische Tätigkeiten	5 047	732 584	710 721	21 863	131 070	70 120
74.1	Ateliers für Textil-, Schmuck-, Grafik- u.ä. Design	1 973	297 306	280 791	16 515	54 654	27 576
74.10.1	Industrie-, Produkt- und Mode-Design	228	65 709	54 365	11 344	11 289	4 757
74.10.2	Grafik- und Kommunikationsdesign	1 060	129 071	126 794	2 277	24 686	13 935
74.10.3	Interior Design und Raumgestaltung	685	102 525	99 631	2 894	18 678	8 884
74.2	Fotografie und Fotolabors	852	82 762	82 015	746	14 722	7 804
74.20.1	Fotografie	811	70 996	70 587	409	12 851	7 144
74.20.2	Fotolabors	41	11 765	11 428	337	1 871	660
74.3	Übersetzen und Dolmetschen	743	79 917	79 386	531	16 648	10 898
74.30.1	Übersetzen	124	11 048	11 017	31	1 874	1 294
74.30.2	Dolmetschen	619	68 870	68 369	501	14 774	9 604
74.90.0	Sonstige freiberufliche, wissenschaftliche und technische Tätigkeiten a.n.g.	1 479	272 599	268 529	4 070	45 046	23 842
75	Veterinärwesen	837	208 888	208 270	618	37 305	21 013
75.00.1	Tierarztpraxen	769	190 883	190 611	272	34 868	19 888
75.00.9	Sonstiges Veterinärwesen	68	18 005	17 659	346	2 437	1 124
N	Erbringung von sonstigen wirtschaftlichen Dienstleistungen	15 251	15 034 197	14 898 210	135 987	2 731 105	1 283 144
77	Vermietung von beweglichen Sachen	1 784	2 832 750	2 749 493	83 257	526 086	98 009
77.1	Vermietung von Kraftwagen	484	1 743 869	1 691 959	51 910	329 403	37 178
77.11.0	Vermietung von Kraftwagen mit einem Gesamt- gewicht von 3,5 t oder weniger	362	1 558 650	1 535 485	23 165	296 804	23 747
77.12.0	Vermietung von Kraftwagen mit einem Gesamt- gewicht von mehr als 3,5 t	122	185 219	156 474	28 745	32 599	13 431
77.2	Vermietung von Gebrauchsgütern	315	287 724	279 881	7 843	55 182	14 987
77.21.0	Vermietung von Sport- und Freizeitgeräten	42	7 317	7 110	207	1 374	564
77.22.0	Videotheken	49	27 819	27 694	125	5 169	1 008
77.29.0	Vermietung von sonstigen Gebrauchsgütern	224	252 589	245 077	7 512	48 639	13 415
77.3	Vermietung von Maschinen, Geräten und sonstigen beweglichen Sachen	942	792 861	769 371	23 490	139 908	44 794
77.31.0	Vermietung von landwirtschaftlichen Maschinen und Geräten	64	43 084	42 695	390	8 036	2 665
77.32.0	Vermietung von Baumaschinen und -geräten	261	215 741	207 302	8 439	38 589	12 996

2. Umsatzsteuerpflichtige, steuerbarer Umsatz, Umsatzsteuer vor Abzug der Vorsteuer und Umsatzsteuer-Vorauszahlung 2014 nach wirtschaftlicher Gliederung

Branchen- schlüssel	Wirtschaftliche Gliederung	Steuer- pflichtige	Steuerbarer Umsatz	davon		Umsatz- steuer vor Abzug der Vorsteuer	Umsatz- steuer- Voraus- zahlung
				Lieferungen und Leistungen	inner- gemein- schaftliche Erwerbe		
77.33.0	Vermietung von Büromaschinen, Datenver- arbeitungsgeräten und -einrichtungen	43	113 055	112 792	263	22 804	4 107
77.34.0	Vermietung von Wasserfahrzeugen	25	6 397	6 379	18	1 139	349
77.35.0	Vermietung von Luftfahrzeugen	35	40 920	40 476	444	2 683	– 904
77.39.0	Vermietung von sonstigen Maschinen, Geräten und beweglichen Sachen a.n.g.	514	373 664	359 728	13 936	66 657	25 581
77.40.0	Leasing von nichtfinanziellen immateriellen Ver- mögensgegenständen (ohne Copyrights)	43	8 296	8 281	14	1 593	1 050
78	Vermittlung und Überlassung von Arbeits- kräften	754	4 075 672	4 073 633	2 039	784 755	662 947
78.10.0	Vermittlung von Arbeitskräften	433	859 156	857 975	1 181	172 425	108 431
78.20.0	Befristete Überlassung von Arbeitskräften	285	3 181 261	3 180 404	858	605 860	549 408
78.30.0	Sonstige Überlassung von Arbeitskräften	36	35 255	35 255	0	6 470	5 108
79	Reisebüros, Reiseveranstalter und Er- bringung sonstiger Reservierungsdienst- leistungen	1 058	1 373 847	1 373 049	797	203 247	– 17 776
79.1	Reisebüros und Reiseveranstalter	997	1 278 698	1 277 959	739	183 714	– 21 745
79.11.0	Reisebüros	733	582 847	582 700	147	80 775	34 466
79.12.0	Reiseveranstalter	264	695 851	695 259	592	102 939	– 56 211
79.90.0	Erbringung sonstiger Reservierungsdienst- leistungen	61	95 149	95 090	59	19 532	3 969
80	Wach- und Sicherheitsdienste sowie Detekteien	480	562 978	562 529	449	90 052	58 797
80.10.0	Private Wach- und Sicherheitsdienste	334	486 602	486 405	197	75 941	50 482
80.20.0	Sicherheitsdienste mithilfe von Überwachungs- und Alarmsystemen	64	59 425	59 179	246	10 933	6 392
80.30.0	Detekteien	82	16 950	16 945	6	3 178	1 923
81	Gebäudebetreuung; Garten- und Land- schaftsbaubau	7 212	3 303 236	3 291 286	11 951	587 532	324 085
81.10.0	Hausmeisterdienste	2 245	759 661	757 894	1 767	142 418	69 383
81.2	Reinigung von Gebäuden, Straßen und Ver- kehrsmitteln	2 637	1 766 588	1 762 049	4 539	313 303	197 649
81.21.0	Allgemeine Gebäudereinigung	1 556	1 379 557	1 377 880	1 677	257 985	179 682
81.22	Spezielle Reinigung von Gebäuden und Reinigung von Maschinen	690	176 901	176 716	185	33 274	23 735
81.22.1	Schornsteinreinigung	543	95 212	95 103	108	18 077	14 980
81.22.9	Sonstige spezielle Reinigung von Gebäuden und Maschinen	147	81 690	81 613	76	15 197	8 755
81.29	Reinigung a.n.g.	391	210 129	207 452	2 677	22 045	– 5 768
81.29.1	Reinigung von Verkehrsmitteln	97	148 961	146 436	2 525	11 020	– 11 832
81.29.2	Desinfektion und Schädlingsbekämpfung	59	18 694	18 652	42	3 572	2 273
81.29.9	Sonstige Reinigung a.n.g.	235	42 474	42 365	110	7 453	3 791

2. Umsatzsteuerpflichtige, steuerbarer Umsatz, Umsatzsteuer vor Abzug der Vorsteuer und Umsatzsteuer-Vorauszahlung 2014 nach wirtschaftlicher Gliederung

Branchen- schlüssel	Wirtschaftliche Gliederung	Steuer- pflichtige	Steuerbarer Umsatz	davon		Umsatz- steuer vor Abzug der Vorsteuer	Umsatz- steuer- Voraus- zahlung
				Lieferungen und Leistungen	inner- gemein- schaftliche Erwerbe		
81.3	Garten- und Landschaftsbau sowie Erbringung von sonstigen gärtnerischen Dienstleistungen	2 330	776 987	771 343	5 644	131 811	57 053
81.30.1	Garten- und Landschaftsbau	2 036	721 408	716 647	4 761	123 215	53 150
81.30.9	Erbringung von sonstigen gärtnerischen Dienst- leistungen	294	55 580	54 696	883	8 596	3 903
82	Erbringung von wirtschaftlichen Dienst- leistungen für Unternehmen und Privat- personen a.n.g.	3 963	2 885 714	2 848 220	37 494	539 435	157 082
82.1	Sekretariats- und Schreibdienste, Copy-Shops	1 403	131 446	130 232	1 214	24 040	14 139
82.11.0	Allgemeine Sekretariats- und Schreibdienste	749	57 288	56 776	513	10 567	7 183
82.19.0	Copy-Shops; Dokumentenvorbereitung und Er- bringung sonstiger spezieller Sekretariats- dienste	654	74 157	73 456	702	13 473	6 956
82.20.0	Call Center	78	140 094	139 544	550	29 120	18 746
82.30.0	Messe-, Ausstellungs- u. Kongressveranstalter	851	684 603	680 727	3 876	136 907	29 936
82.9	Erbringung sonstiger wirtschaftlicher Dienst- leistungen für Unternehmen u. Privatpersonen	1 631	1 929 572	1 897 718	31 854	349 367	94 261
82.91	Inkassobüros und Auskunftfeien	141	446 587	446 542	45	89 123	47 751
82.91.1	Inkassobüros	97	194 026	194 008	18	37 180	16 516
82.91.2	Auskunftfeien	44	252 560	252 534	27	51 943	31 235
82.92.0	Abfüllen und Verpacken	96	331 570	316 576	14 994	52 115	9 065
82.99	Erbringung sonstiger wirtschaftlicher Dienst- leistungen für Unternehmen u. Privatpersonen a.n.g.	1 394	1 151 415	1 134 600	16 815	208 130	37 445
82.99.1	Versteigerungsgewerbe
82.99.9	Erbringung von anderen wirtschaftlichen Dienst- leistungen für Unternehmen u. Privatpersonen a.n.g.
O	Öffentliche Verwaltung, Verteidigung; Sozialversicherung	—	—	—	—	—	—
84	Öffentliche Verwaltung, Verteidigung; Sozialversicherung	—	—	—	—	—	—
84.1	Öffentliche Verwaltung	—	—	—	—	—	—
84.11.0	Allgemeine öffentliche Verwaltung	—	—	—	—	—	—
84.12.0	Öffentliche Verwaltung auf den Gebieten Ge- sundheitswesen, Bildung, Kultur und Sozial- wesen	—	—	—	—	—	—
84.13.0	Wirtschaftsförderung, -ordnung und -aufsicht	—	—	—	—	—	—
84.2	Auswärtige Angelegenheiten, Verteidigung, Rechtspflege, öffentliche Sicherheit und Ordnung	—	—	—	—	—	—
84.21.0	Auswärtige Angelegenheiten	—	—	—	—	—	—
84.22.0	Verteidigung	—	—	—	—	—	—

2. Umsatzsteuerpflichtige, steuerbarer Umsatz, Umsatzsteuer vor Abzug der Vorsteuer und Umsatzsteuer-Vorauszahlung 2014 nach wirtschaftlicher Gliederung

Branchen- schlüssel	Wirtschaftliche Gliederung	Steuer- pflichtige	Steuerbarer Umsatz	davon		Umsatz- steuer vor Abzug der Vorsteuer	Umsatz- steuer- Voraus- zahlung
				Lieferungen und Leistungen	inner- gemein- schaftliche Erwerbe		
84.23.0	Rechtspflege	—	—	—	—	—	—
84.24.0	Öffentliche Sicherheit und Ordnung	—	—	—	—	—	—
84.25.0	Feuerwehren	—	—	—	—	—	—
84.30.0	Sozialversicherung	—	—	—	—	—	—
P	Erziehung und Unterricht	4 004	1 030 169	1 020 211	9 958	123 851	67 281
85	Erziehung und Unterricht	4 004	1 030 169	1 020 211	9 958	123 851	67 281
85.10.0	Kindergärten und Vorschulen
85.20.0	Grundschulen
85.3	Weiterführende Schulen	247	95 233	95 021	212	8 856	4 759
85.31.0	Allgemein bildende weiterführende Schulen	28	29 135	28 941	194	847	379
85.32.0	Berufsbildende weiterführende Schulen	219	66 098	66 080	18	8 008	4 381
85.4	Tertiärer und post-sekundärer, nicht tertiärer Unterricht	197	279 808	274 837	4 971	18 066	9 870
85.41.0	Post-sekundärer, nicht tertiärer Unterricht	163	17 662	17 570	92	3 162	2 411
85.42	Tertiärer Unterricht	34	262 146	257 267	4 878	14 904	7 460
85.42.1	Universitäten	6	237 326	233 618	3 708	10 711	5 426
85.42.2	Allgemeine Fachhochschulen	4	1 523	1 307	217	289	209
85.42.3	Verwaltungsfachhochschulen	—	—	—	—	—	—
85.42.4	Berufsakademien, Fachakademien, Schulen des Gesundheitswesens	24	23 297	22 343	954	3 904	1 825
85.5	Sonstiger Unterricht	3 528	644 834	640 373	4 461	95 262	52 047
85.51.0	Sport- und Freizeitunterricht	876	75 666	75 105	562	13 563	7 651
85.52.0	Kulturunterricht	188	28 107	27 934	173	4 142	2 382
85.53.0	Fahr- und Flugschulen	883	148 000	145 842	2 158	25 055	13 107
85.59	Sonstiger Unterricht a.n.g.	1 581	393 061	391 493	1 568	52 503	28 907
85.59.1	Allgemeine und politische Erwachsenenbildung	60	19 729	19 711	18	1 909	600
85.59.2	Berufliche Erwachsenenbildung	1 079	310 343	309 696	648	40 169	21 626
85.59.9	Unterricht a.n.g.	442	62 989	62 086	903	10 426	6 682
85.60.0	Erbringung von Dienstleistungen für den Unter- richt	28	7 852	7 538	314	1 415	438
Q	Gesundheits- und Sozialwesen	4 093	9 941 313	9 918 776	22 537	212 332	86 375
86	Gesundheitswesen	3 455	8 174 881	8 154 144	20 737	163 030	71 797
86.1	Krankenhäuser	136	6 832 374	6 817 529	14 844	92 661	34 451
86.10.1	Krankenhäuser (ohne Hochschulkliniken, Vor- sorge- und Rehabilitationskliniken)
86.10.2	Hochschulkliniken
86.10.3	Vorsorge- und Rehabilitationskliniken	41	996 397	995 884	512	18 215	1 244
86.2	Arzt- und Zahnarztpraxen	1 658	690 288	688 382	1 906	22 507	14 989
86.21.0	Arztpraxen für Allgemeinmedizin	442	102 011	101 545	465	6 395	5 185

2. Umsatzsteuerpflichtige, steuerbarer Umsatz, Umsatzsteuer vor Abzug der Vorsteuer und Umsatzsteuer-Vorauszahlung 2014 nach wirtschaftlicher Gliederung

Branchen- schlüssel	Wirtschaftliche Gliederung	Steuer- pflichtige	Steuerbarer Umsatz	davon		Umsatz- steuer vor Abzug der Vorsteuer	Umsatz- steuer- Voraus- zahlung
				Lieferungen und Leistungen	inner- gemein- schaftliche Erwerbe		
86.22.0	Facharztpraxen	398	187 761	186 843	918	7 961	5 957
86.23.0	Zahnarztpraxen	818	400 516	399 994	522	8 151	3 847
86.9	Gesundheitswesen a.n.g.	1 661	652 220	648 233	3 987	47 862	22 357
86.90.1	Praxen von psychologischen Psychothera- peutinnen und -therapeuten	280	53 867	52 841	1 026	4 655	– 797
86.90.2	Massagepraxen, Krankengymnastikpraxen, Praxen von medizinischen Bademeisterinnen und Bademeistern, Hebammen und Ent- bindungspflegern sowie v. verwandten Berufen	403	50 348	50 313	35	4 833	2 701
86.90.3	Heilpraktikerpraxen	109	9 489	9 361	128	1 391	1 023
86.90.9	Sonstige selbstständige Tätigkeiten im Ge- sundheitswesen	869	538 516	535 719	2 797	36 983	19 431
87	Heime (ohne Erholungs- und Ferienheime)	135	841 022	840 346	676	13 344	1 404
87.10.0	Pflegeheime	73	646 735	646 096	639	8 611	44
87.20.0	Stationäre Einrichtungen zur psychosozialen Betreuung, Suchtbekämpfung u.Ä.	10	527	527	—	30	22
87.30.0	Altenheime; Alten- und Behindertenwohnheime	42	177 541	177 531	10	4 214	1 209
87.90.0	Sonstige Heime (ohne Erholungs- und Ferien- heime)	10	16 219	16 192	27	489	130
88	Sozialwesen (ohne Heime)	503	925 410	924 287	1 123	35 958	13 174
88.1	Soziale Betreuung älterer Menschen und Be- hinderter	134	50 760	50 681	79	3 375	2 212
88.10.1	Ambulante soziale Dienste	104	37 073	37 020	53	2 993	1 949
88.10.2	Sonstige soziale Betreuung älterer Menschen und Behinderter	30	13 687	13 661	26	383	263
88.9	Sonstiges Sozialwesen (ohne Heime)	369	874 650	873 605	1 045	32 582	10 962
88.91.0	Tagesbetreuung von Kindern
88.99.0	Sonstiges Sozialwesen a.n.g.
R	Kunst, Unterhaltung und Erholung	6 491	3 706 690	3 690 718	15 972	447 679	48 115
90	Kreative, künstlerische und unterhaltende Tätigkeiten	3 089	530 487	527 720	2 767	77 420	35 502
90.01	Darstellende Kunst	635	61 891	61 616	275	7 638	4 417
90.01.1	Theaterensembles	12	1 528	1 528	0	220	72
90.01.2	Ballettgruppen, Orchester, Kapellen und Chöre	83	7 847	7 834	13	776	370
90.01.3	Selbstständige Artistinnen und Artisten, Zirkusgruppen	58	4 342	4 334	7	634	409
90.01.4	Selbstständige Bühnen-, Film-, Hörfunk- und Fernsehkünstlerinnen und -künstler sowie sonstige darstellende Kunst	482	48 174	47 920	254	6 008	3 567
90.02.0	Erbringung von Dienstleistungen für die dar- stellende Kunst	128	62 046	60 749	1 297	11 725	2 692
90.03	Künstlerisches und schriftstellerisches Schaffen	2 199	165 293	164 665	628	23 464	15 974

2. Umsatzsteuerpflichtige, steuerbarer Umsatz, Umsatzsteuer vor Abzug der Vorsteuer und Umsatzsteuer-Vorauszahlung 2014 nach wirtschaftlicher Gliederung

Branchen- schlüssel	Wirtschaftliche Gliederung	Steuer- pflichtige	Steuerbarer Umsatz	davon		Umsatz- steuer vor Abzug der Vorsteuer	Umsatz- steuer- Voraus- zahlung
				Lieferungen und Leistungen	inner- gemein- schaftliche Erwerbe		
90.03.1	Selbstständige Komponistinnen, Komponisten, Musikbearbeiterinnen und Musikbearbeiter	137	19 224	19 129	95	2 161	1 282
90.03.2	Selbstständige Schriftstellerinnen und Schrift- steller	493	35 388	35 385	3	5 035	4 067
90.03.3	Selbstständige bildende Künstlerinnen und Künstler	421	30 858	30 641	217	4 366	2 472
90.03.4	Selbstständige Restauratorinnen und Restau- ratoren	65	6 777	6 777	—	1 327	868
90.03.5	Selbstständige Journalistinnen u. Journalisten, Pressefotografinnen und Pressefotografen	1 083	73 046	72 733	313	10 576	7 285
90.04	Betrieb von Kultur- und Unterhaltungsein- richtungen	127	241 257	240 690	568	34 593	12 419
90.04.1	Theater- und Konzertveranstalter	94	199 339	199 035	304	31 372	12 299
90.04.2	Opern- und Schauspielhäuser, Konzerthallen und ähnliche Einrichtungen	14	28 649	28 493	156	1 689	– 263
90.04.3	Varietés und Kleinkunsth Bühnen	19	13 269	13 162	108	1 532	384
91	Bibliotheken, Archive, Museen, botanische und zoologische Gärten	56	25 844	25 407	437	2 361	– 1 114
91.01.0	Bibliotheken und Archive	7	2 903	2 595	308	243	– 45
91.02.0	Museen	20	14 788	14 713	75	1 221	– 770
91.03.0	Betrieb von historischen Stätten und Gebäuden und ähnlichen Attraktionen	5	549	549	—	75	26
91.04.0	Botanische und zoologische Gärten sowie Naturparks	24	7 604	7 550	54	822	– 325
92	Spiel-, Wett- und Lotteriewesen	694	1 069 608	1 068 249	1 359	84 615	38 993
92.00.1	Spielhallen und Betrieb von Spielautomaten	484	285 195	284 591	605	53 945	27 225
92.00.2	Spielbanken und Spielklubs	16	116 647	115 943	705	20 887	11 150
92.00.3	Wett-, Toto- und Lotteriewesen	194	667 765	667 715	50	9 784	618
93	Erbringung v. Dienstleistungen des Sports, der Unterhaltung und der Erholung	2 652	2 080 751	2 069 342	11 409	283 284	– 25 267
93.1	Erbringung von Dienstleistungen des Sports	2 005	1 922 633	1 912 498	10 135	260 240	– 32 933
93.11.0	Betrieb von Sportanlagen	429	202 639	201 737	902	32 317	7 084
93.12.0	Sportvereine	836	1 226 842	1 223 456	3 386	142 507	– 69 363
93.13.0	Fitnesszentren	462	319 050	318 251	799	59 252	25 147
93.19.0	Erbringung v. sonstigen Dienstleistungen a.n.g.	278	174 102	169 054	5 047	26 164	4 200
93.2	Erbringung von sonstigen Dienstleistungen der Unterhaltung und der Erholung	647	158 118	156 844	1 274	23 043	7 665
93.21.0	Vergnügungs- und Themenparks	198	44 373	44 028	345	6 090	1 986
93.29.0	Erbringung von Dienstleistungen der Unter- haltung und der Erholung a.n.g.	449	113 746	112 817	929	16 953	5 679
S	Erbringung von sonstigen Dienstleistungen	13 675	2 895 209	2 854 643	40 566	479 352	212 341

2. Umsatzsteuerpflichtige, steuerbarer Umsatz, Umsatzsteuer vor Abzug der Vorsteuer und Umsatzsteuer-Vorauszahlung 2014 nach wirtschaftlicher Gliederung

Branchen- schlüssel	Wirtschaftliche Gliederung	Steuer- pflichtige	Steuerbarer Umsatz	davon		Umsatz- steuer vor Abzug der Vorsteuer	Umsatz- steuer- Voraus- zahlung
				Lieferungen und Leistungen	inner- gemein- schaftliche Erwerbe		
94	Interessenvertretungen sowie kirchliche u. sonstige religiöse Vereinigungen (ohne Sozialwesen und Sport)	967	996 668	985 959	10 708	126 307	34 080
94.1	Wirtschafts- und Arbeitgeberverbände, Berufs- organisationen	212	453 751	448 404	5 348	69 258	25 629
94.11.0	Wirtschafts- und Arbeitgeberverbände	155	388 415	383 074	5 341	59 840	23 167
94.12.0	Berufsorganisationen	57	65 336	65 330	6	9 417	2 463
94.20.0	Arbeitnehmervereinigungen	6	47 222	47 107	115	3 937	448
94.9	Kirchliche Vereinigungen; politische Parteien sowie sonstige Interessenvertretungen und Vereinigungen a.n.g.	749	495 695	490 449	5 246	53 113	8 002
94.91.0	Kirchliche und sonstige religiöse Vereinigungen	46	70 193	69 826	367	2 335	823
94.92.0	Politische Parteien und Vereinigungen	12	584	584	—	107	53
94.99	Sonstige Interessenvertretungen und Vereini- gungen a.n.g.	691	424 918	420 039	4 879	50 670	7 126
94.99.1	Organisationen der Bildung, Wissenschaft und Forschung	370	218 453	213 760	4 693	21 906	1 435
94.99.2	Organisationen der Kultur	84	18 453	18 452	1	1 943	– 19
94.99.3	Verbraucherorganisationen	58	61 156	61 143	14	11 532	3 650
94.99.4	Jugendorganisationen	6	13 707	13 707	0	821	371
94.99.9	Interessenvertretungen und Vereinigungen a.n.g.	173	113 148	112 977	171	14 468	1 688
95	Reparatur von Datenverarbeitungsgeräten und Gebrauchsgütern	937	195 040	192 429	2 612	35 560	13 101
95.1	Reparatur von Datenverarbeitungs- und Tele- kommunikationsgeräten	109	49 614	49 367	247	9 308	2 814
95.11.0	Reparatur von Datenverarbeitungsgeräten und peripheren Geräten	96	39 654	39 423	231	7 378	2 156
95.12.0	Reparatur von Telekommunikationsgeräten	13	9 960	9 944	16	1 931	657
95.2	Reparatur von Gebrauchsgütern	828	145 427	143 062	2 365	26 251	10 287
95.21.0	Reparatur von Geräten der Unterhaltungs- elektronik	38	9 188	9 137	51	1 700	659
95.22.0	Reparatur von elektrischen Haushaltsgeräten und Gartengeräten	104	30 377	29 558	819	5 298	1 985
95.23.0	Reparatur von Schuhen und Lederwaren	107	9 316	8 949	367	1 690	849
95.24.0	Reparatur von Möbeln und Einrichtungsgegen- ständen	60	17 938	17 906	32	3 249	605
95.25.0	Reparatur von Uhren und Schmuck	47	8 490	8 236	254	1 512	413
95.29.0	Reparatur von sonstigen Gebrauchsgütern	472	70 117	69 276	841	12 802	5 776
96	Erbringung von sonstigen überwiegend persönlichen Dienstleistungen	11 771	1 703 501	1 676 255	27 246	317 485	165 160
96.01.0	Wäscherei und chemische Reinigung	470	561 106	543 322	17 784	105 595	43 370
96.02	Frisör- und Kosmetiksalons	5 801	551 870	548 162	3 707	103 774	66 057

2. Umsatzsteuerpflichtige, steuerbarer Umsatz, Umsatzsteuer vor Abzug der Vorsteuer und Umsatzsteuer-Vorauszahlung 2014 nach wirtschaftlicher Gliederung

Branchen- schlüssel	Wirtschaftliche Gliederung	Steuer- pflichtige	Steuerbarer Umsatz	davon		Umsatz- steuer vor Abzug der Vorsteuer	Umsatz- steuer- Voraus- zahlung
				Lieferungen und Leistungen	inner- gemein- schaftliche Erwerbe		
			1000 Euro				
96.02.1	Frisörsalons	4 354	434 445	432 543	1 902	82 240	55 685
96.02.2	Kosmetiksalons	1 447	117 424	115 619	1 805	21 535	10 372
96.03	Bestattungswesen	395	128 830	128 026	804	23 988	12 730
96.03.1	Bestattungsinstitute	383	101 572	100 767	804	18 834	10 212
96.03.2	Friedhöfe und Krematorien	12	27 258	27 258	—	5 154	2 518
96.04.0	Saunas, Solarien, Bäder u.Ä.	240	88 156	87 262	894	14 694	4 383
96.09.0	Erbringung von sonstigen Dienstleisten a.n.g.	4 865	373 540	369 483	4 057	69 435	38 620

3. Umsatzsteuerpflichtige und deren Lieferungen und Leistungen 2014 nach

Branchen- schlüssel	Wirtschaftliche Gliederung	Insgesamt		Einzel-
		Steuer- pflichtige	Lieferungen und Leistungen	Steuer- pflichtige
			1000 Euro	
A - S	Insgesamt	246 147	449 993 187	164 167
A	Land- und Forstwirtschaft, Fischerei	4 838	1 421 741	3 878
01	Landwirtschaft, Jagd und damit verbundene Tätigkeiten	.	.	3 443
02	Forstwirtschaft und Holzeinschlag	491	171 998	416
03	Fischerei und Aquakultur	.	.	19
B	Bergbau und Gewinnung von Steinen und Erden	108	2 598 622	18
05	Kohlenbergbau	—	—	—
06	Gewinnung von Erdöl und Erdgas	—	—	—
07	Erzbergbau	—	—	—
08	Gewinnung von Steinen und Erden, sonstiger Bergbau	.	.	.
09	Erbringung von Dienstleistungen für den Bergbau u. für die Gewinnung v. Steinen u. Erden	.	.	.
C	Verarbeitendes Gewerbe	18 050	131 327 387	9 657
10	Herstellung von Nahrungs- u. Futtermitteln	2 488	11 843 444	1 885
11	Getränkeherstellung	189	2 527 853	77
12	Tabakverarbeitung	7	4 544	.
13	Herstellung von Textilien	391	689 402	.
14	Herstellung von Bekleidung	294	191 685	214
15	Herstellung v. Leder, Lederwaren u. Schuhen	148	201 328	.
16	Herstellung von Holz-, Flecht-, Korb- und Korkwaren (ohne Möbel)	1 229	1 603 660	.
17	Herstellung v. Papier, Pappe u. Waren daraus	214	2 029 486	79
18	Herstellung v. Druckerzeugnissen; Vervielfältigung v. bespielten Ton-, Bild- u. Datenträgern	1 121	1 434 811	.
19	Kokerei und Mineralölverarbeitung	11	62 784	.
20	Herstellung von chemischen Erzeugnissen	399	15 134 308	117
21	Herstellung v. pharmazeut. Erzeugnissen	104	25 593 978	.
22	Herstellung von Gummi- und Kunststoffwaren	588	6 856 068	193
23	Herstellung von Glas und Glaswaren, Keramik, Verarbeitung von Steinen und Erden	941	3 418 652	530
24	Metallerzeugung und -bearbeitung	226	2 609 263	105
25	Herstellung von Metallerzeugnissen	2 983	8 925 965	1 631
26	Herstellung v. Datenverarbeitungsgeräten, elektronischen u. optischen Erzeugnissen	1 306	8 497 919	494

ausgewählten Wirtschaftsbereichen und Rechtsformen der Unternehmen

davon Steuerpflichtige und deren Lieferungen und Leistungen mit der Rechtsform							Branchen- schlüssel
unternehmen	Personen- gesellschaften		Kapitalgesellschaften		sonstige Rechtsformen		
Lieferungen und Leistungen	Steuer- pflichtige	Lieferungen und Leistungen	Steuer- pflichtige	Lieferungen und Leistungen	Steuer- pflichtige	Lieferungen und Leistungen	
1000 Euro		1000 Euro		1000 Euro		1000 Euro	
38 972 758	31 856	117 581 534	45 439	272 489 915	4 685	20 948 980	A - S
790 011	A
697 411	785	406 840	.	.	18	58 838	01
87 264	55	25 271	02
5 336	03
4 090	B
—	—	—	—	—	—	—	05
—	—	—	—	—	—	—	06
—	—	—	—	—	—	—	07
.	08
.	—	—	.	.	—	—	09
3 686 654	2 501	30 661 204	5 765	96 406 474	127	573 055	C
912 174	289	2 557 188	298	8 281 242	16	92 840	10
16 700	61	1 865 691	43	638 146	8	7 317	11
.	—	—	.	.	—	—	12
.	59	338 799	98	306 195	.	.	13
22 189	38	71 695	14
.	15
.	167	803 718	16
28 487	47	1 298 202	88	702 797	—	—	17
.	148	474 190	415	812 609	.	.	18
.	19
41 430	64	3 440 371	208	11 618 447	10	34 059	20
.	22	4 299 032	58	21 204 544	.	.	21
178 455	119	913 999	272	5 763 015	4	600	22
168 231	174	1 217 657	237	2 032 764	—	—	23
38 367	39	2 121 122	76	421 884	6	27 889	24
757 220	423	3 619 117	917	4 530 263	12	19 365	25
168 344	135	1 148 985	659	7 086 603	18	93 987	26

3. Umsatzsteuerpflichtige und deren Lieferungen und Leistungen 2014 nach

Branchen- schlüssel	Wirtschaftliche Gliederung	Insgesamt		Einzel-
		Steuer- pflichtige	Lieferungen und Leistungen	Steuer- pflichtige
			1000 Euro	
27	Herstellung von elektrischen Ausrüstungen	567	6 895 679	.
28	Maschinenbau	1 551	10 711 729	484
29	Herstellung v. Kraftwagen u. Kraftwagenteilen	271	16 546 741	.
30	Sonstiger Fahrzeugbau	103	845 743	.
31	Herstellung von Möbeln	643	744 337	456
32	Herstellung von sonstigen Waren	1 494	3 146 840	854
33	Reparatur und Installation von Maschinen und Ausrüstungen	782	811 167	475
D	Energieversorgung	3 126	23 407 953	1 458
35	Energieversorgung	3 126	23 407 953	1 458
E	Wasserversorgung; Abwasser- u. Abfall- entsorgung und Beseitigung von Um- weltverschmutzungen	970	3 123 355	224
36	Wasserversorgung	365	659 997	6
37	Abwasserentsorgung	107	127 269	56
38	Sammlung, Behandlung und Beseitigung von Abfällen; Rückgewinnung	449	2 221 497	139
39	Beseitigung von Umweltverschmutzungen und sonstige Entsorgung	49	114 592	23
F	Baugewerbe	23 955	17 284 735	15 911
41	Hochbau	2 111	4 145 245	.
42	Tiefbau	656	1 977 963	.
43	Vorbereitende Baustellenarbeiten, Bauin- stallation u. sonstiges Ausbaugewerbe	21 188	11 161 527	14 975
G	Handel; Instandhaltung u. Reparatur v. Kraftfahrzeugen	45 921	133 038 782	30 818
45	Handel mit Kraftfahrzeugen; Instandhaltung und Reparatur von Kraftfahrzeugen	7 783	25 799 258	5 360
46	Großhandel (ohne Handel mit Kraftfahrzeugen)	12 863	87 042 816	6 152
47	Einzelhandel (ohne Handel mit Kfz)	25 275	20 196 708	19 306
H	Verkehr und Lagerei	8 862	16 219 221	6 245
49	Landverkehr u. Transport in Rohrfernleitungen	5 007	3 648 135	3 835
50	Schifffahrt	38	44 147	20
51	Luftfahrt	59	805 971	22
52	Lagerei sowie Erbringung v. sonstigen Dienst- leistungen für den Verkehr	2 088	10 327 584	862
53	Post-, Kurier- und Expressdienste	1 670	1 393 384	1 506
I	Gastgewerbe	16 713	7 187 276	13 335

ausgewählten Wirtschaftsbereichen und Rechtsformen der Unternehmen

davon Steuerpflichtige und deren Lieferungen und Leistungen mit der Rechtsform							Branchen- schlüssel
unternehmen	Personen- gesellschaften		Kapitalgesellschaften		sonstige Rechtsformen		
Lieferungen und Leistungen	Steuer- pflichtige	Lieferungen und Leistungen	Steuer- pflichtige	Lieferungen und Leistungen	Steuer- pflichtige	Lieferungen und Leistungen	
1000 Euro		1000 Euro		1000 Euro		1000 Euro	
.	86	2 108 333	305	4 710 513	.	.	27
271 992	259	2 150 840	795	8 266 108	13	22 788	28
.	36	1 336 544	29
.	.	.	33	607 315	.	.	30
110 223	70	317 705	117	316 409	—	—	31
280 109	150	213 612	486	2 652 502	4	617	32
115 486	67	94 529	236	597 924	4	3 228	33
119 005	1 384	11 108 840	232	11 898 474	52	281 634	D
119 005	1 384	11 108 840	232	11 898 474	52	281 634	35
100 189	100	500 804	280	1 784 131	366	738 231	E
441	.	.	17	97 499	.	.	36
21 481	.	.	39	62 182	.	.	37
72 510	82	383 256	207	1 571 016	21	194 715	38
5 758	.	.	17	53 434	.	.	39
4 103 750	2 498	3 940 835	5 432	8 940 974	114	299 176	F
.	383	1 266 809	889	2 217 031	.	.	41
.	274	950 314	225	943 128	.	.	42
3 617 096	1 841	1 723 713	4 318	5 780 814	54	39 904	43
15 048 859	4 526	38 193 183	10 161	77 090 141	416	2 706 599	G
2 386 601	836	5 953 434	1 553	17 266 521	34	192 702	45
2 948 175	1 336	27 087 394	5 132	54 814 233	243	2 193 014	46
9 714 084	2 354	5 152 355	3 476	5 009 387	139	320 883	47
1 633 509	700	3 517 857	1 730	10 111 300	187	956 555	H
1 135 433	49
4 797	—	—	50
1 884	51
266 506	201	1 721 732	902	7 418 291	123	921 053	52
224 888	53
2 388 200	1 467	1 551 379	1 535	3 168 290	376	79 406	I

3. Umsatzsteuerpflichtige und deren Lieferungen und Leistungen 2014 nach

Branchen- schlüssel	Wirtschaftliche Gliederung	Insgesamt		Einzel-
		Steuer- pflichtige	Lieferungen und Leistungen	Steuer- pflichtige
			1000 Euro	
55	Beherbergung	3 176	2 388 160	2 119
56	Gastronomie	13 537	4 799 115	11 216
J	Information und Kommunikation	11 757	13 922 611	6 976
58	Verlagswesen	728	1 874 536	271
59	Herstellung, Verleih und Vertrieb v. Filmen u. Fernsehprogrammen; Kinos; Tonstudios u. Verlegen v. Musik	608	794 782	300
60	Rundfunkveranstalter	18	104 530	.
61	Telekommunikation	306	1 385 540	.
62	Erbringung v. Dienstleistungen der Informationstechnologie	8 380	8 935 835	5 084
63	Informationsdienstleistungen	1 717	827 388	1 156
K	Erbringung von Finanz- und Versicherungs- dienstleistungen	2 300	25 403 259	870
64	Erbringung von Finanzdienstleistungen	725	23 223 366	.
65	Versicherungen, Rückversicherungen und Pensionskassen (ohne Sozialversicherung)	43	383 585	.
66	Mit Finanz- und Versicherungsdienstleistungen verbundene Tätigkeiten	1 532	1 796 308	.
L	Grundstücks- und Wohnungswesen	23 903	12 199 013	11 318
68	Grundstücks- und Wohnungswesen	23 903	12 199 013	11 318
M	Erbringung v. freiberuflichen, wissen- schaftl. u. techn. Dienstleistungen	42 130	30 476 675	30 719
69	Rechts- u. Steuerberatung, Wirtschaftsprüfung	10 444	5 601 700	8 003
70	Verwaltung und Führung von Unternehmen und Betrieben; Unternehmensberatung	10 637	14 984 486	6 614
71	Architektur- u. Ingenieurbüros; technische, physikalische u. chemische Untersuchung	11 299	5 250 620	8 589
72	Forschung und Entwicklung	819	359 074	548
73	Werbung und Marktforschung	3 047	3 361 805	1 852
74	Sonstige freiberufliche, wissenschaftliche und technische Tätigkeiten	5 047	710 721	4 380
75	Veterinärwesen	837	208 270	733
N	Erbringung v. sonstigen wirtschaftlichen Dienstleistungen	15 251	14 898 210	10 835
77	Vermietung von beweglichen Sachen	1 784	2 749 493	1 117
78	Vermittlung u. Überlassung v. Arbeitskräften	754	4 073 633	235
79	Reisebüros, Reiseveranstalter und Erbringung sonstiger Reservierungsdienstleistungen	1 058	1 373 049	542

ausgewählten Wirtschaftsbereichen und Rechtsformen der Unternehmen

davon Steuerpflichtige und deren Lieferungen und Leistungen mit der Rechtsform							Branchen- schlüssel
unternehmen	Personen- gesellschaften		Kapitalgesellschaften		sonstige Rechtsformen		
Lieferungen und Leistungen	Steuer- pflichtige	Lieferungen und Leistungen	Steuer- pflichtige	Lieferungen und Leistungen	Steuer- pflichtige	Lieferungen und Leistungen	
1000 Euro		1000 Euro		1000 Euro		1000 Euro	
497 699	499	453 120	518	1 397 923	40	39 419	55
1 890 502	968	1 098 259	1 017	1 770 368	336	39 987	56
993 993	840	3 470 420	3 847	9 087 851	94	370 346	J
58 049	114	666 372	321	974 422	22	175 693	58
46 709	124	173 303	177	571 658	7	3 112	59
.	.	.	7	11 626	.	.	60
.	.	.	116	1 342 385	.	.	61
714 224	462	2 429 878	2 795	5 708 870	39	82 863	62
154 888	110	145 348	431	478 890	20	48 262	63
114 768	257	5 127 441	981	12 910 911	192	7 250 139	K
.	64
.	—	—	65
.	66
1 450 670	9 632	5 771 819	2 770	4 699 614	183	276 910	L
1 450 670	9 632	5 771 819	2 770	4 699 614	183	276 910	68
4 203 958	3 979	6 379 275	7 249	19 279 595	183	613 847	M
1 265 936	1 607	1 938 282	808	2 040 945	26	356 537	69
794 580	630	2 959 353	3 344	11 027 149	49	203 404	70
1 285 152	1 025	925 842	1 660	3 032 793	25	6 832	71
83 437	.	.	178	246 613	.	.	72
255 477	249	373 654	905	2 703 771	41	28 903	73
363 561	306	112 625	350	227 165	11	7 370	74
155 815	.	.	4	1 159	.	.	75
1 884 772	1 184	5 009 408	3 131	7 895 265	101	108 766	N
334 271	300	924 783	348	1 475 174	19	15 264	77
73 548	89	2 428 006	422	1 550 596	8	21 483	78
89 033	96	484 269	411	758 725	9	41 023	79

3. Umsatzsteuerpflichtige und deren Lieferungen und Leistungen 2014 nach

Branchen- schlüssel	Wirtschaftliche Gliederung	Insgesamt		Einzel-
		Steuer- pflichtige	Lieferungen und Leistungen	Steuer- pflichtige
			1000 Euro	
80	Wach- und Sicherheitsdienste sowie Detekteien	480	562 529	256
81	Gebäudebetreuung; Garten- u. Landschaftsbau	7 212	3 291 286	5 872
82	Erbringung v. wirtschaftlichen Dienstleistungen. für Unternehmen u. Privatpersonen a.n.g.	3 963	2 848 220	2 813
O	Öffentliche Verwaltung, Verteidigung; Sozialversicherung	—	—	—
84	Öffentliche Verwaltung, Verteidigung; Sozial- versicherung	—	—	—
P	Erziehung und Unterricht	4 004	1 020 211	3 357
85	Erziehung und Unterricht	4 004	1 020 211	3 357
Q	Gesundheits- und Sozialwesen	4 093	9 918 776	2 923
86	Gesundheitswesen	3 455	8 154 144	2 687
87	Heime (ohne Erholungs- und Ferienheime)	135	840 346	29
88	Sozialwesen (ohne Heime)	503	924 287	207
R	Kunst, Unterhaltung und Erholung	6 491	3 690 718	4 300
90	Kreative, künstlerische und unterhaltende Tätigkeiten	3 089	527 720	2 832
91	Bibliotheken, Archive, Museen, botanische und zoologische Gärten	56	25 407	23
92	Spiel-, Wett- und Lotteriewesen	694	1 068 249	434
93	Erbringung v. Dienstleistungen des Sports, der Unterhaltung und der Erholung	2 652	2 069 342	1 011
S	Erbringung v. sonstigen Dienstleistungen	13 675	2 854 643	11 325
94	Interessenvertretungen sowie kirchliche u. sonstige religiöse Vereinigungen (ohne Sozialwesen und Sport)	967	985 959	.
95	Reparatur von Datenverarbeitungsgeräten und Gebrauchsgütern	937	192 429	.
96	Erbringung von sonstigen überwiegend persön- lichen Dienstleistungen	11 771	1 676 255	10 464

ausgewählten Wirtschaftsbereichen und Rechtsformen der Unternehmen

davon Steuerpflichtige und deren Lieferungen und Leistungen mit der Rechtsform							Branchen- schlüssel
unternehmen	Personen- gesellschaften		Kapitalgesellschaften		sonstige Rechtsformen		
Lieferungen und Leistungen	Steuer- pflichtige	Lieferungen und Leistungen	Steuer- pflichtige	Lieferungen und Leistungen	Steuer- pflichtige	Lieferungen und Leistungen	
1000 Euro		1000 Euro		1000 Euro		1000 Euro	
43 383	36	99 744	184	418 307	4	1 095	80
979 715	382	873 189	950	1 437 249	8	1 133	81
364 822	281	199 416	816	2 255 215	53	28 768	82
—	—	—	—	—	—	—	O
—	—	—	—	—	—	—	84
339 343	206	79 733	374	365 310	67	235 826	P
339 343	206	79 733	374	365 310	67	235 826	85
561 560	522	700 477	370	5 126 893	278	3 529 846	Q
524 309	490	635 248	236	4 562 920	42	2 431 667	86
13 769	15	63 129	47	455 742	44	307 706	87
23 483	17	2 100	87	108 231	192	790 473	88
553 372	507	341 690	654	847 936	1 030	1 947 719	R
228 311	144	140 602	72	149 846	41	8 961	90
2 061	6	1 001	9	9 050	18	13 295	91
139 982	.	.	191	161 728	.	.	92
183 018	.	.	382	527 313	.	.	93
996 054	659	568 123	793	408 320	898	882 147	S
.	.	.	72	99 149	847	875 314	94
.	.	.	77	65 216	.	.	95
878 463	.	.	644	243 955	.	.	96

4. Umsatzsteuerpflichtige und deren Lieferungen und Leistungen 2014

Branchen- schlüssel	Wirtschaftliche Gliederung	Insgesamt		davon	
		Steuer- pflichtige	Lieferungen und Leistungen	17 501 bis unter 50 000	
		Anzahl	1000 Euro	Anzahl	1000 Euro
A - S	Insgesamt	246 147	449 993 187	65 391	2 085 950
A	Land- und Forstwirtschaft, Fischerei	4 838	1 421 741	1 382	42 200
01	Landwirtschaft, Jagd u. damit verbundene Tätigkeiten	.	.	1 247	37 922
02	Forstwirtschaft und Holzeinschlag	491	171 998	130	4 118
03	Fischerei und Aquakultur	.	.	5	160
B	Bergbau und Gewinnung von Steinen und Erden	108	2 598 622	9	241
05	Kohlenbergbau	—	—	—	—
06	Gewinnung von Erdöl und Erdgas	—	—	—	—
07	Erzbergbau	—	—	—	—
08	Gewinnung von Steinen und Erden, sonstiger Bergbau	.	.	6	147
09	Erbringung v. Dienstleistungen für den Berg- bau u. für die Gewinnung v. Steinen u. Erden	.	.	3	94
C	Verarbeitendes Gewerbe	18 050	131 327 387	2 641	85 336
10	Herstellung von Nahrungs- u. Futtermitteln	2 488	11 843 444	214	6 654
11	Getränkeherstellung	189	2 527 853	30	922
12	Tabakverarbeitung	7	4 544	—	—
13	Herstellung von Textilien	391	689 402	104	3 218
14	Herstellung von Bekleidung	294	191 685	133	3 972
15	Herstellung v- Leder, Lederwaren u. Schuhen	148	201 328	33	1 063
16	Herstellung von Holz-, Flecht-, Korb- und Kork- waren (ohne Möbel)	1 229	1 603 660	189	6 100
17	Herstellung v. Papier, Pappe u. Waren daraus	214	2 029 486	32	1 011
18	Herstellung v. Druckerzeugnissen; Vervielfälti- gung v. bespielten Ton-, Bild- u. Datenträgern	1 121	1 434 811	210	6 608
19	Kokerei und Mineralölverarbeitung	11	62 784	3	112
20	Herstellung von chemischen Erzeugnissen	399	15 134 308	80	2 624
21	Herstellung v. pharmazeut. Erzeugnissen	104	25 593 978	12	374
22	Herstellung von Gummi- und Kunststoffwaren	588	6 856 068	48	1 562

nach ausgewählten Wirtschaftsbereichen und Größenklassen

Steuerpflichtige und deren Lieferungen und Leistungen in Größenklassen von ... bis unter ... Euro								Branchen- schlüssel
50 000 bis unter 100 000		100 000 bis unter 250 000		250 000 bis unter 500 000		500 000 bis unter 1 Million		
Anzahl	1000 Euro	Anzahl	1000 Euro	Anzahl	1000 Euro	Anzahl	1000 Euro	
49 862	3 587 520	56 368	8 967 886	28 799	10 180 721	18 872	13 265 856	A - S
887	63 272	1 176	192 075	797	280 327	425	288 818	A
780	55 792	1 027	167 876	738	260 474	385	260 429	01
102	7 086	142	23 338	56	18 717	.	.	02
5	393	7	861	3	1 136	.	.	03
5	372	13	1 962	8	2 852	15	9 932	B
—	—	—	—	—	—	—	—	05
—	—	—	—	—	—	—	—	06
—	—	—	—	—	—	—	—	07
5	372	15	9 932	08
—	—	—	—	09
2 352	171 597	3 589	589 102	2 830	1 014 683	2 265	1 596 792	C
245	18 050	581	98 470	583	209 723	418	294 108	10
26	2 014	42	7 020	19	7 197	19	13 210	11
.	.	.	.	—	—	.	.	12
53	3 666	83	14 127	45	15 889	32	22 986	13
.	.	39	5 607	28	10 285	.	.	14
32	2 306	24	3 770	23	7 909	12	8 611	15
218	15 902	270	43 294	230	82 948	142	99 172	16
24	1 762	32	5 300	25	8 814	23	16 270	17
186	13 469	228	37 348	170	58 981	119	85 634	18
—	—	.	.	—	—	.	.	19
43	3 066	41	6 569	34	12 477	31	21 144	20
7	508	16	2 927	7	2 483	5	3 370	21
59	4 278	91	14 802	63	22 861	64	46 874	22

4. Umsatzsteuerpflichtige und deren Lieferungen und Leistungen 2014

Branchen- schlüssel	Wirtschaftliche Gliederung	davon Steuerpflichtige und			
		1 Million bis unter 2 Millionen		2 Millionen bis unter 5 Millionen	
		Anzahl	1000 Euro	Anzahl	1000 Euro
A - S	Insgesamt	11 718	16 402 704	8 282	25 545 497
A	Land- und Forstwirtschaft, Fischerei	106	148 037	48	129 811
01	Landwirtschaft, Jagd u. damit verbundene Tätigkeiten	92	130 225	38	100 738
02	Forstwirtschaft und Holzeinschlag
03	Fischerei und Aquakultur
B	Bergbau und Gewinnung von Steinen und Erden	26	38 590	12	39 024
05	Kohlenbergbau	—	—	—	—
06	Gewinnung von Erdöl und Erdgas	—	—	—	—
07	Erzbergbau	—	—	—	—
08	Gewinnung von Steinen und Erden, sonstiger Bergbau	26	38 590	12	39 024
09	Erbringung v. Dienstleistungen für den Bergbau u. für die Gewinnung v. Steinen u. Erden	—	—	—	—
C	Verarbeitendes Gewerbe	1 527	2 144 424	1 280	4 057 190
10	Herstellung von Nahrungs- u. Futtermitteln	210	287 605	134	420 262
11	Getränkeherstellung	18	24 975	14	47 074
12	Tabakverarbeitung	.	.	—	—
13	Herstellung von Textilien	28	39 377	21	59 987
14	Herstellung von Bekleidung	7	10 655	9	30 490
15	Herstellung v- Leder, Lederwaren u. Schuhen	9	12 482	.	.
16	Herstellung von Holz-, Flecht-, Korb- und Korkwaren (ohne Möbel)	77	107 447	56	179 158
17	Herstellung v. Papier, Pappe u. Waren daraus	16	22 004	28	85 823
18	Herstellung v. Druckerzeugnissen; Vervielfältigung v. bespielten Ton-, Bild- u. Datenträgern	84	116 901	74	225 804
19	Kokerei und Mineralölverarbeitung
20	Herstellung von chemischen Erzeugnissen	29	41 939	32	98 605
21	Herstellung v. pharmazeut. Erzeugnissen	9	12 473	12	32 827
22	Herstellung von Gummi- und Kunststoffwaren	64	91 786	70	227 405

nach ausgewählten Wirtschaftsbereichen und Größenklassen

deren Lieferungen und Leistungen in Größenklassen von ... bis unter ... Euro								Branchen- schlüssel
5 Millionen bis unter 10 Millionen		10 Millionen bis unter 25 Millionen		25 Millionen bis unter 50 Millionen		50 Millionen oder mehr		
Anzahl	1000 Euro	Anzahl	1000 Euro	Anzahl	1000 Euro	Anzahl	1000 Euro	
3 100	21 650 441	2 096	32 276 098	727	25 510 622	932	290 519 890	A - S
9	60 989	4	57 825	4	158 387	—	—	A
.	—	—	01
.	—	—	02
—	—	—	—	—	—	—	—	03
7	57 612	9	126 794	B
—	—	—	—	—	—	—	—	05
—	—	—	—	—	—	—	—	06
—	—	—	—	—	—	—	—	07
7	57 612	08
—	—	.	.	—	—	—	—	09
587	4 180 957	509	8 004 664	196	6 898 009	274	102 584 633	C
36	259 668	40	583 447	10	364 407	17	9 301 052	10
7	49 440	8	121 064	—	—	6	2 254 938	11
—	—	—	—	—	—	—	—	12
11	78 864	7	113 353	4	140 279	3	197 656	13
3	22 049	4	60 595	.	.	—	—	14
3	25 340	3	42 801	.	.	—	—	15
25	181 428	12	161 979	5	188 357	5	537 874	16
11	79 078	9	149 315	7	242 814	7	1 417 296	17
26	192 541	14	197 341	18
—	—	3	53 976	—	—	—	—	19
22	161 330	30	521 204	22	764 250	35	13 501 100	20
8	56 781	6	92 887	6	202 258	16	25 187 091	21
50	357 081	43	700 628	13	436 380	23	4 952 410	22

4. Umsatzsteuerpflichtige und deren Lieferungen und Leistungen 2014

Branchen- schlüssel	Wirtschaftliche Gliederung	Insgesamt		davon	
		Steuer- pflichtige	Lieferungen und Leistungen	17 501 bis unter 50 000	
		Anzahl	1000 Euro	Anzahl	1000 Euro
23	Herstellung v. Glas u. Glaswaren, Keramik, Verarbeitung v. Steinen u. Erden	941	3 418 652	115	3 845
24	Metallerzeugung und -bearbeitung	226	2 609 263	31	1 133
25	Herstellung von Metallerzeugnissen	2 983	8 925 965	392	13 012
26	Herstellung v. Datenverarbeitungsgeräten, elektronischen u. optischen Erzeugnissen	1 306	8 497 919	184	6 340
27	Herstellung von elektrischen Ausrüstungen	567	6 895 679	66	2 081
28	Maschinenbau	1 551	10 711 729	154	4 884
29	Herstellung v. Kraftwagen u. Kraftwagenteilen	271	16 546 741	41	1 259
30	Sonstiger Fahrzeugbau	103	845 743	19	589
31	Herstellung von Möbeln	643	744 337	114	3 888
32	Herstellung von sonstigen Waren	1 494	3 146 840	274	8 892
33	Reparatur und Installation von Maschinen und Ausrüstungen	782	811 167	163	5 193
D	Energieversorgung	3 126	23 407 953	1 681	47 755
35	Energieversorgung	3 126	23 407 953	1 681	47 755
E	Wasserversorgung; Abwasser- u. Ab- fallentsorgung u. Beseitigung v. Um- weltverschmutzungen	970	3 123 355	97	3 244
36	Wasserversorgung	365	659 997	10	302
37	Abwasserentsorgung	107	127 269	11	323
38	Sammlung, Behandlung und Beseitigung von Abfällen; Rückgewinnung	449	2 221 497	61	2 127
39	Beseitigung von Umweltverschmutzungen und sonstige Entsorgung	49	114 592	15	492
F	Baugewerbe	23 955	17 284 735	4 300	139 388
41	Hochbau	2 111	4 145 245	229	7 520
42	Tiefbau	656	1 977 963	57	1 916
43	Vorbereitende Baustellenarbeiten, Bau- installation u. sonstiges Ausbaugewerbe	21 188	11 161 527	4 014	129 953
G	Handel; Instandhaltung u. Reparatur v. Kraftfahrzeugen	45 921	133 038 782	8 065	261 229
45	Handel mit Kraftfahrzeugen; Instandhaltung und Reparatur von Kraftfahrzeugen	7 783	25 799 258	1 275	41 828

nach ausgewählten Wirtschaftsbereichen und Größenklassen

Steuerpflichtige und deren Lieferungen und Leistungen in Größenklassen von ... bis unter ... Euro								Branchen- schlüssel
50 000 bis unter 100 000		100 000 bis unter 250 000		250 000 bis unter 500 000		500 000 bis unter 1 Million		
Anzahl	1000 Euro	Anzahl	1000 Euro	Anzahl	1000 Euro	Anzahl	1000 Euro	
124	9 170	225	37 327	190	68 346	105	70 343	23
17	1 239	46	7 575	25	8 493	34	22 701	24
389	28 463	592	96 680	457	164 629	434	301 716	25
169	12 444	240	38 839	189	68 322	154	111 915	26
63	4 602	94	15 146	61	22 918	67	46 588	27
154	10 896	243	38 743	170	62 303	184	132 728	28
33	2 536	33	5 017	25	8 243	41	29 197	29
10	762	24	4 232	14	4 943	7	5 097	30
103	7 521	160	25 945	108	37 010	65	47 162	31
212	15 480	320	53 546	248	88 181	206	143 937	32
130	9 422	162	26 341	116	41 729	84	60 060	33
518	35 921	405	64 333	232	81 334	108	74 520	D
518	35 921	405	64 333	232	81 334	108	74 520	35
56	4 206	116	19 552	136	49 590	179	129 024	E
10	658	27	5 031	64	23 573	103	74 537	36
13	991	23	3 866	18	6 241	11	7 581	37
28	2 201	58	9 186	.	.	60	43 542	38
5	356	8	1 468	.	.	5	3 365	39
4 110	300 738	5 885	958 379	3 921	1 399 223	2 776	1 946 380	F
269	19 615	412	68 214	321	116 000	289	211 223	41
48	3 450	101	17 206	90	31 818	85	63 060	42
3 793	277 674	5 372	872 958	3 510	1 251 405	2 402	1 672 097	43
7 527	545 727	10 437	1 694 571	6 500	2 315 656	4 759	3 374 046	G
1 228	88 838	1 802	297 546	1 234	438 062	844	595 324	45

4. Umsatzsteuerpflichtige und deren Lieferungen und Leistungen 2014

Branchen- schlüssel	Wirtschaftliche Gliederung	davon Steuerpflichtige und			
		1 Million bis unter 2 Millionen		2 Millionen bis unter 5 Millionen	
		Anzahl	1000 Euro	Anzahl	1000 Euro
23	Herstellung v. Glas u. Glaswaren, Keramik, Verarbeitung v. Steinen u. Erden	58	80 064	45	146 463
24	Metallerzeugung und -bearbeitung	29	39 343	20	62 338
25	Herstellung von Metallerzeugnissen	298	420 968	214	666 720
26	Herstellung v. Datenverarbeitungsgeräten, elektronischen u. optischen Erzeugnissen	120	171 606	103	325 413
27	Herstellung von elektrischen Ausrüstungen	50	75 754	75	248 503
28	Maschinenbau	175	253 083	198	641 059
29	Herstellung v. Kraftwagen u. Kraftwagenteilen	20	26 684	26	86 414
30	Sonstiger Fahrzeugbau	8	10 350	7	24 698
31	Herstellung von Möbeln	41	55 616	28	80 402
32	Herstellung von sonstigen Waren	112	154 703	68	215 645
33	Reparatur und Installation von Maschinen und Ausrüstungen	61	82 590	38	122 876
D	Energieversorgung	45	63 033	43	130 531
35	Energieversorgung	45	63 033	43	130 531
E	Wasserversorgung; Abwasser- u. Ab- fallentsorgung u. Beseitigung v. Um- weltverschmutzungen	146	203 619	142	445 920
36	Wasserversorgung	77	107 277	55	163 313
37	Abwasserentsorgung	15	21 184	11	32 931
38	Sammlung, Behandlung und Beseitigung von Abfällen; Rückgewinnung	49	69 623	72	236 528
39	Beseitigung von Umweltverschmutzungen und sonstige Entsorgung	5	5 536	4	13 149
F	Baugewerbe	1 598	2 210 749	934	2 797 498
41	Hochbau	234	335 839	212	650 676
42	Tiefbau	98	137 926	87	271 553
43	Vorbereitende Baustellenarbeiten, Bau- installation u. sonstiges Ausbaugewerbe	1 266	1 736 985	635	1 875 269
G	Handel; Instandhaltung u. Reparatur v. Kraftfahrzeugen	3 467	4 915 062	2 779	8 614 043
45	Handel mit Kraftfahrzeugen; Instandhaltung und Reparatur von Kraftfahrzeugen	548	787 748	456	1 429 484

nach ausgewählten Wirtschaftsbereichen und Größenklassen

deren Lieferungen und Leistungen in Größenklassen von ... bis unter ... Euro								Branchen- schlüssel
5 Millionen bis unter 10 Millionen		10 Millionen bis unter 25 Millionen		25 Millionen bis unter 50 Millionen		50 Millionen oder mehr		
Anzahl	1000 Euro	Anzahl	1000 Euro	Anzahl	1000 Euro	Anzahl	1000 Euro	
41	281 765	24	346 265	5	185 349	9	2 189 715	23
8	55 336	7	90 734	3	85 652	6	2 234 718	24
90	619 057	72	1 110 268	15	518 930	30	4 985 521	25
51	366 151	49	790 974	21	733 963	26	5 871 951	26
35	236 358	23	370 866	16	575 251	17	5 297 612	27
101	736 275	101	1 655 575	35	1 230 235	36	5 945 947	28
9	60 991	15	211 287	9	329 108	19	15 786 004	29
4	34 315	4	72 434	30
12	85 134	8	127 030	31
19	146 676	19	300 870	6	254 224	10	1 764 686	32
15	95 301	8	129 770	33
17	119 614	15	275 962	16	567 700	46	21 947 250	D
17	119 614	15	275 962	16	567 700	46	21 947 250	35
49	350 643	30	477 305	9	328 162	10	1 112 089	E
14	94 623	36
.	.	.	.	—	—	—	—	37
30	219 879	24	382 644	6	208 933	.	.	38
.	—	—	39
252	1 717 703	129	1 897 791	29	983 844	21	2 933 041	F
77	521 203	43	665 963	13	429 187	12	1 119 805	41
44	304 072	37	547 571	6	224 126	3	375 265	42
131	892 428	49	684 257	10	330 531	6	1 437 971	43
1 166	8 137 187	697	10 747 144	232	8 128 178	292	84 305 939	G
192	1 333 935	120	1 849 252	36	1 275 204	48	17 662 036	45

4. Umsatzsteuerpflichtige und deren Lieferungen und Leistungen 2014

Branchen- schlüssel	Wirtschaftliche Gliederung	Insgesamt		davon	
		Steuer- pflichtige	Lieferungen und Leistungen	17 501 bis unter 50 000	
		Anzahl	1000 Euro	Anzahl	1000 Euro
46	Großhandel (ohne Handel mit Kraftfahrzeugen und Krafträdern)	12 863	87 042 816	2 097	68 175
47	Einzelhandel (ohne Handel mit Kfz)	25 275	20 196 708	4 693	151 227
H	Verkehr und Lagerei	8 862	16 219 221	2 212	74 461
49	Landverkehr u. Transport in Rohrfernleitungen	5 007	3 648 135	1 195	41 335
50	Schifffahrt	38	44 147	8	221
51	Luftfahrt	59	805 971	15	516
52	Lagerei sowie Erbringung v. sonstigen Dienstleistungen für den Verkehr	2 088	10 327 584	282	8 991
53	Post-, Kurier- und Expressdienste	1 670	1 393 384	712	23 399
I	Gastgewerbe	16 713	7 187 276	3 535	115 927
55	Beherbergung	3 176	2 388 160	561	18 206
56	Gastronomie	13 537	4 799 115	2 974	97 721
J	Information und Kommunikation	11 757	13 922 611	2 950	94 799
58	Verlagswesen	728	1 874 536	137	4 410
59	Herstellung, Verleih u. Vertrieb v. Filmen u. Fernsehprogrammen; Kinos; Tonstudios u. Verlegen v. Musik	608	794 782	185	5 752
60	Rundfunkveranstalter	18	104 530	3	80
61	Telekommunikation	306	1 385 540	83	2 749
62	Erbringung v. Dienstleistungen der Informationstechnologie	8 380	8 935 835	1 969	63 607
63	Informationsdienstleistungen	1 717	827 388	573	18 201
K	Erbringung v. Finanz- u. Versicherungsdienstleistungen	2 300	25 403 259	736	22 969
64	Erbringung von Finanzdienstleistungen	725	23 223 366	135	4 315
65	Versicherungen, Rückversicherungen und Pensionskassen (ohne Sozialversicherung)	43	383 585	7	233
66	Mit Finanz- und Versicherungsdienstleistungen verbundene Tätigkeiten	1 532	1 796 308	594	18 422
L	Grundstücks- und Wohnungswesen	23 903	12 199 013	9 001	278 306
68	Grundstücks- und Wohnungswesen	23 903	12 199 013	9 001	278 306

nach ausgewählten Wirtschaftsbereichen und Größenklassen

Steuerpflichtige und deren Lieferungen und Leistungen in Größenklassen von ... bis unter ... Euro								Branchen- schlüssel
50 000 bis unter 100 000		100 000 bis unter 250 000		250 000 bis unter 500 000		500 000 bis unter 1 Million		
Anzahl	1000 Euro	Anzahl	1000 Euro	Anzahl	1000 Euro	Anzahl	1000 Euro	
1 827	131 969	2 492	402 740	1 616	578 453	1 375	982 763	46
4 472	324 919	6 143	994 285	3 650	1 299 141	2 540	1 795 960	47
1 812	125 733	1 735	277 621	974	351 649	784	551 249	H
1 125	78 189	1 057	167 530	585	210 353	458	321 593	49
.	.	10	1 763	5	1 793	4	3 199	50
11	841	10	1 543	3	998	3	2 140	51
290	20 760	379	62 180	253	93 484	238	169 202	52
.	.	279	44 606	128	45 022	81	55 114	53
4 035	297 079	5 150	821 040	2 217	764 799	1 022	703 754	I
564	41 651	911	146 514	506	179 690	301	211 980	55
3 471	255 427	4 239	674 527	1 711	585 109	721	491 774	56
2 644	192 131	3 204	490 894	1 013	356 853	751	537 053	J
114	8 051	143	22 625	95	35 724	86	62 857	58
127	9 321	104	16 717	69	24 377	49	33 724	59
4	342	—	—	60
64	4 640	17	12 470	61
1 942	141 856	2 544	387 362	675	234 687	485	346 488	62
393	27 921	353	54 564	146	52 434	114	81 514	63
435	31 197	410	65 034	201	70 093	132	93 535	K
99	7 181	112	18 244	78	27 389	62	45 046	64
5	355	7	1 131	3	1 108	4	2 391	65
331	23 661	291	45 659	120	41 596	66	46 098	66
5 248	372 231	4 773	752 630	2 238	783 351	1 199	845 908	L
5 248	372 231	4 773	752 630	2 238	783 351	1 199	845 908	68

4. Umsatzsteuerpflichtige und deren Lieferungen und Leistungen 2014

Branchen- schlüssel	Wirtschaftliche Gliederung	davon Steuerpflichtige und			
		1 Million bis unter 2 Millionen		2 Millionen bis unter 5 Millionen	
		Anzahl	1000 Euro	Anzahl	1000 Euro
46	Großhandel (ohne Handel mit Kraftfahrzeugen und Krafträdern)	1 099	1 565 139	985	3 087 601
47	Einzelhandel (ohne Handel mit Kfz)	1 820	2 562 175	1 338	4 096 959
H	Verkehr und Lagerei	538	762 722	457	1 411 781
49	Landverkehr u. Transport in Rohrfernleitungen	271	377 927	209	638 617
50	Schifffahrt	5	6 195	.	.
51	Luftfahrt	4	5 634	.	.
52	Lagerei sowie Erbringung v. sonstigen Dienstleistungen für den Verkehr	219	317 974	211	658 997
53	Post-, Kurier- und Expressdienste	39	54 991	27	77 468
I	Gastgewerbe	444	605 405	204	604 788
55	Beherbergung	188	260 990	91	272 663
56	Gastronomie	256	344 414	113	332 125
J	Information und Kommunikation	472	668 042	375	1 190 723
58	Verlagswesen	51	69 996	47	146 185
59	Herstellung, Verleih u. Vertrieb v. Filmen u. Fernsehprogrammen; Kinos; Tonstudios u. Verlegen v. Musik	31	44 758	27	95 137
60	Rundfunkveranstalter	.	.	3	8 892
61	Telekommunikation	.	.	20	71 360
62	Erbringung v. Dienstleistungen der Informationstechnologie	301	428 268	232	735 255
63	Informationsdienstleistungen	71	99 949	46	133 896
K	Erbringung v. Finanz- u. Versicherungsdienstleistungen	91	128 617	100	310 302
64	Erbringung von Finanzdienstleistungen	36	51 885	57	185 356
65	Versicherungen, Rückversicherungen und Pensionskassen (ohne Sozialversicherung)	4	6 468	7	19 547
66	Mit Finanz- und Versicherungsdienstleistungen verbundene Tätigkeiten	51	70 263	36	105 399
L	Grundstücks- und Wohnungswesen	703	985 071	455	1 391 620
68	Grundstücks- und Wohnungswesen	703	985 071	455	1 391 620

nach ausgewählten Wirtschaftsbereichen und Größenklassen

deren Lieferungen und Leistungen in Größenklassen von ... bis unter ... Euro								Branchen- schlüssel
5 Millionen bis unter 10 Millionen		10 Millionen bis unter 25 Millionen		25 Millionen bis unter 50 Millionen		50 Millionen oder mehr		
Anzahl	1000 Euro	Anzahl	1000 Euro	Anzahl	1000 Euro	Anzahl	1000 Euro	
571	4 025 958	416	6 604 625	166	5 866 803	219	63 728 592	46
403	2 777 294	161	2 293 266	30	986 171	25	2 915 310	47
162	1 152 045	111	1 682 221	36	1 257 789	41	8 571 950	H
63	451 653	29	437 441	49
.	.	.	.	—	—	—	—	50
.	.	.	.	—	—	.	.	51
89	629 711	69	1 066 507	27	952 069	31	6 347 709	52
7	50 983	53
53	372 094	34	481 897	7	225 605	12	2 194 888	I
25	173 607	19	274 357	55
28	198 487	15	207 541	56
157	1 095 674	110	1 724 706	41	1 483 117	40	6 088 619	J
23	163 728	18	300 869	7	243 397	7	816 694	58
.	.	4	60 372	59
.	.	—	—	60
6	44 745	8	137 809	.	.	5	979 385	61
109	764 157	71	1 081 085	27	971 003	25	3 782 068	62
9	62 551	9	144 571	63
69	480 768	64	995 639	18	634 586	44	22 570 520	K
.	.	48	752 704	.	.	38	21 257 991	64
.	65
23	159 869	66
143	975 122	99	1 452 641	25	899 429	19	3 462 706	L
143	975 122	99	1 452 641	25	899 429	19	3 462 706	68

4. Umsatzsteuerpflichtige und deren Lieferungen und Leistungen 2014

Branchen- schlüssel	Wirtschaftliche Gliederung	Insgesamt		davon	
		Steuer- pflichtige	Lieferungen und Leistungen	17 501 bis unter 50 000	
		Anzahl	1000 Euro	Anzahl	1000 Euro
M	Erbringung v. freiberuflichen, wissen- schaftl. U. techn. Dienstleistungen	42 130	30 476 675	12 348	398 648
69	Rechts- u. Steuerberatung, Wirtschaftsprüfung	10 444	5 601 700	2 646	86 798
70	Verwaltung und Führung von Unternehmen und Betrieben; Unternehmensberatung	10 637	14 984 486	3 082	98 196
71	Architektur- u. Ingenieurbüros; technische, physikalische u. chemische Untersuchung	11 299	5 250 620	3 011	98 531
72	Forschung und Entwicklung	819	359 074	233	7 347
73	Werbung und Marktforschung	3 047	3 361 805	934	30 059
74	Sonstige freiberufliche, wissenschaftliche und technische Tätigkeiten	5 047	710 721	2 318	73 747
75	Veterinärwesen	837	208 270	124	3 968
N	Erbringung v. sonstigen wirtschaftlichen Dienstleistungen	15 251	14 898 210	4 624	146 515
77	Vermietung von beweglichen Sachen	1 784	2 749 493	525	16 780
78	Vermittlung u. Überlassung v. Arbeitskräften	754	4 073 633	115	3 586
79	Reisebüros, Reiseveranstalter und Erbringung sonstiger Reservierungsdienstleistungen	1 058	1 373 049	252	8 148
80	Wach- und Sicherheitsdienste sowie Detekteien	480	562 529	90	2 837
81	Gebäudebetreuung; Garten- u. Landschaftsbau	7 212	3 291 286	2 010	64 261
82	Erbringung v. wirtschaftlichen Dienstleistungen für Unternehmen u. Privatpersonen a.n.g.	3 963	2 848 220	1 632	50 902
O	Öffentliche Verwaltung, Verteidigung; Sozialversicherung	—	—	—	—
84	Öffentliche Verwaltung, Verteidigung; Sozial- versicherung	—	—	—	—
P	Erziehung und Unterricht	4 004	1 020 211	1 560	49 724
85	Erziehung und Unterricht	4 004	1 020 211	1 560	49 724
Q	Gesundheits- und Sozialwesen	4 093	9 918 776	1 330	42 182
86	Gesundheitswesen	3 455	8 154 144	1 122	35 523
87	Heime (ohne Erholungs- und Ferienheime)	135	840 346	26	866
88	Sozialwesen (ohne Heime)	503	924 287	182	5 793
R	Kunst, Unterhaltung und Erholung	6 491	3 690 718	2 821	89 140

nach ausgewählten Wirtschaftsbereichen und Größenklassen

Steuerpflichtige und deren Lieferungen und Leistungen in Größenklassen von ... bis unter ... Euro								Branchen- schlüssel
50 000 bis unter 100 000		100 000 bis unter 250 000		250 000 bis unter 500 000		500 000 bis unter 1 Million		
Anzahl	1000 Euro	Anzahl	1000 Euro	Anzahl	1000 Euro	Anzahl	1000 Euro	
9 931	716 061	10 526	1 645 083	4 231	1 487 044	2 490	1 737 285	M
2 248	162 889	2 594	414 055	1 351	483 659	950	658 445	69
2 518	182 575	2 994	469 200	893	309 264	469	329 814	70
2 796	202 832	2 893	447 179	1 183	412 350	671	468 481	71
185	13 557	244	37 124	72	24 536	30	19 883	72
640	45 588	570	89 912	327	116 503	219	159 012	73
1 365	95 648	930	137 866	250	86 485	97	65 892	74
179	12 972	301	49 749	155	54 248	54	35 758	75
3 104	221 247	3 621	581 905	1 583	554 961	968	680 927	N
326	22 984	346	55 981	211	75 346	151	104 575	77
90	6 491	112	18 249	80	28 873	92	67 519	78
203	14 762	308	49 912	122	42 125	71	48 955	79
86	6 159	97	15 338	73	24 869	57	41 754	80
1 490	106 976	2 065	337 352	816	283 858	418	291 139	81
909	63 875	693	105 075	281	99 888	179	126 985	82
—	—	—	—	—	—	—	—	O
—	—	—	—	—	—	—	—	84
1 041	74 676	929	142 859	286	97 147	99	66 699	P
1 041	74 676	929	142 859	286	97 147	99	66 699	85
811	57 711	719	113 148	480	171 720	356	254 471	Q
703	49 864	607	94 850	420	149 903	326	231 476	86
16	1 052	19	2 892	15	5 530	10	8 140	87
92	6 795	93	15 406	45	16 286	20	14 855	88
1 468	103 045	1 107	173 566	537	191 714	294	204 658	R

4. Umsatzsteuerpflichtige und deren Lieferungen und Leistungen 2014

Branchen- schlüssel	Wirtschaftliche Gliederung	davon Steuerpflichtige und			
		1 Million bis unter 2 Millionen		2 Millionen bis unter 5 Millionen	
		Anzahl	1000 Euro	Anzahl	1000 Euro
M	Erbringung v. freiberuflichen, wissen- schaftl. U. techn. Dienstleistungen	1 417	1 963 262	770	2 339 021
69	Rechts- u. Steuerberatung, Wirtschaftsprüfung	423	574 483	163	476 607
70	Verwaltung und Führung von Unternehmen und Betrieben; Unternehmensberatung	309	431 383	216	651 520
71	Architektur- u. Ingenieurbüros; technische, physikalische u. chemische Untersuchung	414	583 777	243	745 969
72	Forschung und Entwicklung	25	34 463	18	53 328
73	Werbung und Marktforschung	182	250 354	.	.
74	Sonstige freiberufliche, wissenschaftliche und technische Tätigkeiten	49	69 104	28	82 392
75	Veterinärwesen	15	19 698	.	.
N	Erbringung v. sonstigen wirtschaftlichen Dienstleistungen	638	888 894	411	1 258 051
77	Vermietung von beweglichen Sachen	106	145 772	72	219 807
78	Vermittlung u. Überlassung v. Arbeitskräften	99	145 893	93	289 244
79	Reisebüros, Reiseveranstalter und Erbringung sonstiger Reservierungsdienstleistungen	47	65 444	29	95 803
80	Wach- und Sicherheitsdienste sowie Detekteien	40	52 627	20	59 079
81	Gebäudebetreuung; Garten- u. Landschaftsbau	222	311 690	115	346 757
82	Erbringung v. wirtschaftlichen Dienstleistungen für Unternehmen u. Privatpersonen a.n.g.	124	167 466	82	247 360
O	Öffentliche Verwaltung, Verteidigung; Sozialversicherung	—	—	—	—
84	Öffentliche Verwaltung, Verteidigung; Sozial- versicherung	—	—	—	—
P	Erziehung und Unterricht	36	47 981	35	106 355
85	Erziehung und Unterricht	36	47 981	35	106 355
Q	Gesundheits- und Sozialwesen	197	264 707	84	252 242
86	Gesundheitswesen	159	209 200	50	136 631
87	Heime (ohne Erholungs- und Ferienheime)	13	20 538	13	44 745
88	Sozialwesen (ohne Heime)	25	34 969	21	70 866
R	Kunst, Unterhaltung und Erholung	144	196 746	72	221 186

nach ausgewählten Wirtschaftsbereichen und Größenklassen

deren Lieferungen und Leistungen in Größenklassen von ... bis unter ... Euro								Branchen- schlüssel
5 Millionen bis unter 10 Millionen		10 Millionen bis unter 25 Millionen		25 Millionen bis unter 50 Millionen		50 Millionen oder mehr		
Anzahl	1000 Euro	Anzahl	1000 Euro	Anzahl	1000 Euro	Anzahl	1000 Euro	
200	1 364 390	118	1 830 107	44	1 499 600	55	15 496 173	M
41	284 109	15	241 781	5	157 924	8	2 060 949	69
69	489 474	43	665 330	19	678 242	25	10 679 488	70
43	289 244	26	388 166	9	287 964	10	1 326 126	71
.	.	4	67 356	—	—	.	.	72
31	205 437	27	408 644	11	375 470	.	.	73
7	40 758	3	58 830	—	—	—	—	74
.	.	—	—	—	—	—	—	75
146	1 003 300	88	1 337 373	38	1 333 716	30	6 891 324	N
22	152 715	16	216 412	77
36	252 918	21	296 998	8	292 074	8	2 671 786	78
12	82 972	6	108 805	4	127 165	4	728 958	79
7	47 745	4	69 327	80
44	289 296	17	271 327	10	345 415	5	643 214	81
25	177 654	24	374 503	7	264 662	7	1 169 850	82
—	—	—	—	—	—	—	—	O
—	—	—	—	—	—	—	—	84
9	63 444	4	61 451	P
9	63 444	4	61 451	85
31	226 920	41	618 199	15	544 010	29	7 373 467	Q
14	98 820	24	355 945	9	322 016	21	6 469 914	86
8	59 927	8	127 826	3	102 453	4	466 376	87
9	68 172	9	134 428	3	119 541	4	437 177	88
24	159 295	13	196 987	4	120 556	7	2 033 825	R

4. Umsatzsteuerpflichtige und deren Lieferungen und Leistungen 2014

Branchen- schlüssel	Wirtschaftliche Gliederung	Insgesamt		davon	
		Steuer- pflichtige	Lieferungen und Leistungen	17 501 bis unter 50 000	
		Anzahl	1000 Euro	Anzahl	1000 Euro
90	Kreative, künstlerische und unterhaltende Tätigkeiten	3 089	527 720	1 720	54 671
91	Bibliotheken, Archive, Museen, botanische und zoologische Gärten	56	25 407	22	698
92	Spiel-, Wett- und Lotteriewesen	694	1 068 249	111	3 490
93	Erbringung v. Dienstleistungen des Sports, der Unterhaltung und der Erholung	2 652	2 069 342	968	30 281
S	Erbringung v. sonstigen Dienstleistungen	13 675	2 854 643	6 099	193 886
94	Interessenvertretungen sowie kirchliche u. sonstige religiöse Vereinigungen (ohne Sozialwesen und Sport)	967	985 959	335	10 633
95	Reparatur von Datenverarbeitungsgeräten und Gebrauchsgütern	937	192 429	370	11 630
96	Erbringung von sonstigen überwiegend persön- lichen Dienstleistungen	11 771	1 676 255	5 394	171 623

nach ausgewählten Wirtschaftsbereichen und Größenklassen

Steuerpflichtige und deren Lieferungen und Leistungen in Größenklassen von ... bis unter ... Euro								Branchen- schlüssel
50 000 bis unter 100 000		100 000 bis unter 250 000		250 000 bis unter 500 000		500 000 bis unter 1 Million		
Anzahl	1000 Euro	Anzahl	1000 Euro	Anzahl	1000 Euro	Anzahl	1000 Euro	
785	54 883	403	60 290	91	31 943	47	33 549	90
11	758	10	1 710	7	2 146	3	2 827	91
96	7 221	161	27 404	150	54 698	101	68 760	92
576	40 184	533	84 162	289	102 928	143	99 520	93
3 878	274 577	2 573	384 131	615	207 727	250	170 806	S
176	12 425	184	29 492	96	33 799	63	44 442	94
221	15 793	203	31 708	82	28 129	33	21 968	95
3 481	246 359	2 186	322 931	437	145 799	154	104 396	96

4. Umsatzsteuerpflichtige und deren Lieferungen und Leistungen 2014

Branchen- schlüssel	Wirtschaftliche Gliederung	davon Steuerpflichtige und			
		1 Million bis unter 2 Millionen		2 Millionen bis unter 5 Millionen	
		Anzahl	1000 Euro	Anzahl	1000 Euro
90	Kreative, künstlerische und unterhaltende Tätigkeiten	22	29 953	.	.
91	Bibliotheken, Archive, Museen, botanische und zoologische Gärten	—	—	.	.
92	Spiel-, Wett- und Lotteriewesen	44	62 454	18	53 533
93	Erbringung v. Dienstleistungen des Sports, der Unterhaltung und der Erholung	78	104 340	41	125 626
S	Erbringung v. sonstigen Dienstleistungen	123	167 745	81	245 410
94	Interessenvertretungen sowie kirchliche u. sonstige religiöse Vereinigungen (ohne Sozialwesen und Sport)	42	58 381	36	110 113
95	Reparatur von Datenverarbeitungsgeräten und Gebrauchsgütern	17	24 403	8	25 551
96	Erbringung von sonstigen überwiegend persön- lichen Dienstleistungen	64	84 961	37	109 746

[illegible]

5. Umsatzsteuerpflichtige und deren Lieferungen und Leistungen 2014

Branchen- schlüssel	Wirtschaftliche Gliederung	Steuer- pflichtige	Lieferungen und Leistungen	Steuerpflichtige				
				zu 19 %		zu 7 %		zu Steuer-
				1000 Euro	Fälle	1000 Euro	Fälle	Fälle
A - S	Alle Wirtschaftsbereiche	246 147	449 993 187	241 625	282 674 369	52 506	33 058 789	2 971
A	Land- und Forstwirtschaft, Fischerei	4 838	1 421 741	4 600	569 607	2 805	742 182	91
B	Bergbau und Gewinnung von Steinen und Erden	108	2 598 622	108	952 474	8	431	10
C	Verarbeitendes Gewerbe	18 050	131 327 387	17 775	64 244 892	4 252	10 076 224	428
D	Energieversorgung	3 126	23 407 953	3 123	14 016 233	258	315 741	50
E	Wasserversorgung; Abwasser- und Abfall- entsorgung und Beseitigung von Umwelt- verschmutzungen	970	3 123 355	932	2 115 084	405	566 585	.
F	Baugewerbe	23 955	17 284 735	22 863	12 977 711	567	12 920	237
G	Handel; Instandhaltung und Reparatur von Kraftfahrzeugen	45 921	133 038 782	45 087	91 544 527	13 733	12 964 069	661
45	Handel mit Kraftfahrzeugen; Instand- haltung und Reparatur von Kraftfahr- zeugen	7 783	25 799 258	7 737	24 512 373	426	10 796	.
46	Großhandel (ohne Handel mit Kraftfahr- zeugen)	12 863	87 042 816	12 476	52 159 741	2 659	8 647 058	.
47	Einzelhandel (ohne Handel mit Kraftfahrzeugen)	25 275	20 196 708	24 874	14 872 413	10 648	4 306 215	.
H	Verkehr und Lagerei	8 862	16 219 221	8 786	9 941 876	2 280	741 939	.
I	Gastgewerbe	16 713	7 187 276	16 481	4 613 806	13 522	2 329 523	34
J	Information und Kommunikation	11 757	13 922 611	11 690	11 986 607	1 258	1 276 090	.
K	Erbringung von Finanz- u. Versicherungs- dienstleistungen	2 300	25 403 259	2 279	17 992 708	208	1 112 201	.
L	Grundstücks- und Wohnungswesen	23 903	12 199 013	23 666	7 529 564	943	138 356	92
M	Erbringung v. freiberuflichen, wissenschaft- lichen und technischen Dienstleistungen	42 130	30 476 675	41 970	25 005 183	3 488	822 235	923
N	Erbringung von sonstigen wirtschaftlichen Dienstleistungen	15 251	14 898 210	15 092	13 455 777	1 503	143 523	.
O	Öffentliche Verwaltung, Verteidigung; Sozialversicherung	—	—	—	—	—	—	—
P	Erziehung und Unterricht	4 004	1 020 211	3 954	608 253	1 064	40 847	20
Q	Gesundheits- und Sozialwesen	4 093	9 918 776	3 625	877 872	1 572	510 561	.
R	Kunst, Unterhaltung und Erholung	6 491	3 690 718	6 027	1 892 595	3 356	1 052 233	.
S	Erbringung v. sonstigen Dienstleistungen	13 675	2 854 643	13 567	2 349 601	1 284	213 128	.

nach der Besteuerung der Umsätze und Wirtschaftszweigen

Umsätze			Steuerpflichtige Umsätze nach §13b für die der Leistungs- empfänger die Steuer schuldet		Steuerfreie Umsätze						Branchen- schlüssel
anderen sätzen	nach § 24 Abs. 1 UStG				insgesamt		davon				
							mit Vorsteuerabzug		ohne Vorsteuerabzug		
1000 Euro	Fälle	1000 Euro	Fälle	1000 Euro	Fälle	1000 Euro	Fälle	1000 Euro	Fälle	1000 Euro	
– 7 813	239	47 841	28 042	27 857 744	40 373	106 362 258	25 242	85 444 877	18 254	20 917 382	A - S
268	211	41 144	158	6 244	355	62 295	188	42 026	191	20 269	A
– 366	—	—	31	50 469	31	1 595 613	26	1 573 313	13	22 300	B
677	5	4 126	4 000	996 198	5 626	56 005 270	5 180	50 588 938	976	5 416 332	C
– 4 821	—	—	161	8 993 348	177	87 452	60	14 930	135	72 521	D
.	.	.	306	275 552	178	165 243	121	93 311	68	71 932	E
3 060	—	—	13 556	3 663 630	1 418	627 413	804	144 208	688	483 206	F
4 124	4	0	3 932	10 386 009	13 277	18 140 052	11 192	17 831 489	3 421	308 563	G
.	.	.	762	51 090	2 744	1 222 913	2 252	1 193 303	1 003	29 610	45
.	.	.	1 641	10 196 679	4 982	16 037 464	4 652	15 883 470	748	153 994	46
.	.	.	1 529	138 240	5 551	879 676	4 288	754 716	1 670	124 959	47
.	.	.	415	288 377	1 476	5 247 322	1 147	5 144 413	442	102 909	H
136	7	717	97	53 931	748	189 163	219	143 626	566	45 537	I
.	.	.	462	270 778	1 757	389 744	1 366	337 066	528	52 678	J
.	.	.	82	1 120 631	219	5 186 340	155	5 093 353	70	92 987	K
– 522	—	—	550	561 761	4 662	3 969 855	389	124 658	4 377	3 845 196	L
– 3 976	3	8	1 041	803 620	4 288	3 849 606	2 147	3 409 284	2 333	440 321	M
.	.	.	2 527	355 966	1 794	943 439	1 207	826 559	908	116 880	N
—	—	—	—	—	—	—	—	—	—	—	O
28	—	—	46	2 059	975	369 024	168	11 015	853	358 009	P
.	.	.	75	2 645	1 677	8 527 680	132	36 739	1 613	8 490 941	Q
.	.	.	124	10 139	731	734 103	254	9 734	511	724 369	R
.	.	.	479	16 388	984	272 644	487	20 214	561	252 430	S

6. Umsatzsteuerpflichtige und steuerbarer Umsatz 2014 in den kreisfreien Städten, Landkreisen und Regierungsbezirken nach wirtschaftlicher Gliederung

Regierungs- bezirk	Kreisfreie Städte / Landkreise	Name	WZ 2008	Steuer- pflichtige	Steuerbarer Umsatz		
					Lieferungen und Leistungen	inner- gemein- schaftliche Erwerbe	Insgesamt
				Anzahl	1000 Euro		
4	11	Darmstadt, Wissenschaftsstadt	A - S	6 487	14 954 198	899 955	15 854 153
4	11	Darmstadt, Wissenschaftsstadt	A	20	14 646	148	14 795
4	11	Darmstadt, Wissenschaftsstadt	01
4	11	Darmstadt, Wissenschaftsstadt	01.1	7	6 052	31	6 082
4	11	Darmstadt, Wissenschaftsstadt	01.11
4	11	Darmstadt, Wissenschaftsstadt	01.12	—	—	—	—
4	11	Darmstadt, Wissenschaftsstadt	01.13
4	11	Darmstadt, Wissenschaftsstadt	01.13.1
4	11	Darmstadt, Wissenschaftsstadt	01.13.2
4	11	Darmstadt, Wissenschaftsstadt	01.14	—	—	—	—
4	11	Darmstadt, Wissenschaftsstadt	01.15	—	—	—	—
4	11	Darmstadt, Wissenschaftsstadt	01.16	—	—	—	—
4	11	Darmstadt, Wissenschaftsstadt	01.19	—	—	—	—
4	11	Darmstadt, Wissenschaftsstadt	01.19.1	—	—	—	—
4	11	Darmstadt, Wissenschaftsstadt	01.19.2	—	—	—	—
4	11	Darmstadt, Wissenschaftsstadt	01.19.9	—	—	—	—
4	11	Darmstadt, Wissenschaftsstadt	01.2
4	11	Darmstadt, Wissenschaftsstadt	01.21
4	11	Darmstadt, Wissenschaftsstadt	01.22	—	—	—	—
4	11	Darmstadt, Wissenschaftsstadt	01.23	—	—	—	—
4	11	Darmstadt, Wissenschaftsstadt	01.24	—	—	—	—
4	11	Darmstadt, Wissenschaftsstadt	01.25	—	—	—	—
4	11	Darmstadt, Wissenschaftsstadt	01.25.1	—	—	—	—
4	11	Darmstadt, Wissenschaftsstadt	01.25.9	—	—	—	—
4	11	Darmstadt, Wissenschaftsstadt	01.26	—	—	—	—
4	11	Darmstadt, Wissenschaftsstadt	01.27	—	—	—	—
4	11	Darmstadt, Wissenschaftsstadt	01.28	—	—	—	—
4	11	Darmstadt, Wissenschaftsstadt	01.29	—	—	—	—
4	11	Darmstadt, Wissenschaftsstadt	01.3
4	11	Darmstadt, Wissenschaftsstadt	01.30.1	—	—	—	—
4	11	Darmstadt, Wissenschaftsstadt	01.30.2
4	11	Darmstadt, Wissenschaftsstadt	01.4
4	11	Darmstadt, Wissenschaftsstadt	01.41	—	—	—	—
4	11	Darmstadt, Wissenschaftsstadt	01.42	—	—	—	—
4	11	Darmstadt, Wissenschaftsstadt	01.43
4	11	Darmstadt, Wissenschaftsstadt	01.44	—	—	—	—
4	11	Darmstadt, Wissenschaftsstadt	01.45	—	—	—	—
4	11	Darmstadt, Wissenschaftsstadt	01.46	—	—	—	—
4	11	Darmstadt, Wissenschaftsstadt	01.47	—	—	—	—
4	11	Darmstadt, Wissenschaftsstadt	01.49	—	—	—	—
4	11	Darmstadt, Wissenschaftsstadt	01.5	5	1 506	—	1 506
4	11	Darmstadt, Wissenschaftsstadt	01.6
4	11	Darmstadt, Wissenschaftsstadt	01.61	—	—	—	—
4	11	Darmstadt, Wissenschaftsstadt	01.62
4	11	Darmstadt, Wissenschaftsstadt	01.63	—	—	—	—
4	11	Darmstadt, Wissenschaftsstadt	01.64
4	11	Darmstadt, Wissenschaftsstadt	01.7	—	—	—	—
4	11	Darmstadt, Wissenschaftsstadt	02
4	11	Darmstadt, Wissenschaftsstadt	02.1
4	11	Darmstadt, Wissenschaftsstadt	02.2	—	—	—	—
4	11	Darmstadt, Wissenschaftsstadt	02.3	—	—	—	—
4	11	Darmstadt, Wissenschaftsstadt	02.4	—	—	—	—
4	11	Darmstadt, Wissenschaftsstadt	03	—	—	—	—
4	11	Darmstadt, Wissenschaftsstadt	03.1	—	—	—	—
4	11	Darmstadt, Wissenschaftsstadt	03.11	—	—	—	—
4	11	Darmstadt, Wissenschaftsstadt	03.12	—	—	—	—
4	11	Darmstadt, Wissenschaftsstadt	03.2	—	—	—	—
4	11	Darmstadt, Wissenschaftsstadt	03.21	—	—	—	—
4	11	Darmstadt, Wissenschaftsstadt	03.22	—	—	—	—

6. Umsatzsteuerpflichtige und steuerbarer Umsatz 2014 in den kreisfreien Städten, Landkreisen und Regierungsbezirken nach wirtschaftlicher Gliederung

Regierungs- bezirk	Kreisfreie Städte / Landkreise	Name	WZ 2008	Steuer- pflichtige	Steuerbarer Umsatz		
					Lieferungen und Leistungen	inner- gemein- schaftliche Erwerbe	Insgesamt
				Anzahl	1000 Euro		
4	11	Darmstadt, Wissenschaftsstadt	B	—	—	—	—
4	11	Darmstadt, Wissenschaftsstadt	05	—	—	—	—
4	11	Darmstadt, Wissenschaftsstadt	05.1	—	—	—	—
4	11	Darmstadt, Wissenschaftsstadt	05.2	—	—	—	—
4	11	Darmstadt, Wissenschaftsstadt	06	—	—	—	—
4	11	Darmstadt, Wissenschaftsstadt	06.1	—	—	—	—
4	11	Darmstadt, Wissenschaftsstadt	06.2	—	—	—	—
4	11	Darmstadt, Wissenschaftsstadt	07	—	—	—	—
4	11	Darmstadt, Wissenschaftsstadt	07.1	—	—	—	—
4	11	Darmstadt, Wissenschaftsstadt	07.2	—	—	—	—
4	11	Darmstadt, Wissenschaftsstadt	07.21	—	—	—	—
4	11	Darmstadt, Wissenschaftsstadt	07.29	—	—	—	—
4	11	Darmstadt, Wissenschaftsstadt	08	—	—	—	—
4	11	Darmstadt, Wissenschaftsstadt	08.1	—	—	—	—
4	11	Darmstadt, Wissenschaftsstadt	08.11	—	—	—	—
4	11	Darmstadt, Wissenschaftsstadt	08.12	—	—	—	—
4	11	Darmstadt, Wissenschaftsstadt	08.9	—	—	—	—
4	11	Darmstadt, Wissenschaftsstadt	08.91	—	—	—	—
4	11	Darmstadt, Wissenschaftsstadt	08.92	—	—	—	—
4	11	Darmstadt, Wissenschaftsstadt	08.93	—	—	—	—
4	11	Darmstadt, Wissenschaftsstadt	08.99	—	—	—	—
4	11	Darmstadt, Wissenschaftsstadt	09	—	—	—	—
4	11	Darmstadt, Wissenschaftsstadt	09.1	—	—	—	—
4	11	Darmstadt, Wissenschaftsstadt	09.9	—	—	—	—
4	11	Darmstadt, Wissenschaftsstadt	C	331	5 907 624	444 851	6 352 475
4	11	Darmstadt, Wissenschaftsstadt	10
4	11	Darmstadt, Wissenschaftsstadt	10.1	11	5 374	4	5 378
4	11	Darmstadt, Wissenschaftsstadt	10.11	—	—	—	—
4	11	Darmstadt, Wissenschaftsstadt	10.12	—	—	—	—
4	11	Darmstadt, Wissenschaftsstadt	10.13	11	5 374	4	5 378
4	11	Darmstadt, Wissenschaftsstadt	10.2	—	—	—	—
4	11	Darmstadt, Wissenschaftsstadt	10.3
4	11	Darmstadt, Wissenschaftsstadt	10.31	—	—	—	—
4	11	Darmstadt, Wissenschaftsstadt	10.32
4	11	Darmstadt, Wissenschaftsstadt	10.39
4	11	Darmstadt, Wissenschaftsstadt	10.4	—	—	—	—
4	11	Darmstadt, Wissenschaftsstadt	10.41	—	—	—	—
4	11	Darmstadt, Wissenschaftsstadt	10.42	—	—	—	—
4	11	Darmstadt, Wissenschaftsstadt	10.5	—	—	—	—
4	11	Darmstadt, Wissenschaftsstadt	10.51	—	—	—	—
4	11	Darmstadt, Wissenschaftsstadt	10.52	—	—	—	—
4	11	Darmstadt, Wissenschaftsstadt	10.6	—	—	—	—
4	11	Darmstadt, Wissenschaftsstadt	10.61	—	—	—	—
4	11	Darmstadt, Wissenschaftsstadt	10.62	—	—	—	—
4	11	Darmstadt, Wissenschaftsstadt	10.7	19	8 985	2	8 987
4	11	Darmstadt, Wissenschaftsstadt	10.71	19	8 985	2	8 987
4	11	Darmstadt, Wissenschaftsstadt	10.72	—	—	—	—
4	11	Darmstadt, Wissenschaftsstadt	10.73	—	—	—	—
4	11	Darmstadt, Wissenschaftsstadt	10.8
4	11	Darmstadt, Wissenschaftsstadt	10.81	—	—	—	—
4	11	Darmstadt, Wissenschaftsstadt	10.82
4	11	Darmstadt, Wissenschaftsstadt	10.83
4	11	Darmstadt, Wissenschaftsstadt	10.84	—	—	—	—
4	11	Darmstadt, Wissenschaftsstadt	10.85	—	—	—	—
4	11	Darmstadt, Wissenschaftsstadt	10.86	—	—	—	—
4	11	Darmstadt, Wissenschaftsstadt	10.89
4	11	Darmstadt, Wissenschaftsstadt	10.9	—	—	—	—
4	11	Darmstadt, Wissenschaftsstadt	10.91	—	—	—	—
4	11	Darmstadt, Wissenschaftsstadt	10.92	—	—	—	—

6. Umsatzsteuerpflichtige und steuerbarer Umsatz 2014 in den kreisfreien Städten, Landkreisen und Regierungsbezirken nach wirtschaftlicher Gliederung

Regierungs- bezirk	Kreisfreie Städte / Landkreise	Name	WZ 2008	Steuer- pflichtige	Steuerbarer Umsatz		
					Lieferungen und Leistungen	inner- gemein- schaftliche Erwerbe	Insgesamt
				Anzahl	1000 Euro		
4	11	Darmstadt, Wissenschaftsstadt	11	3	4 624	—	4 624
4	11	Darmstadt, Wissenschaftsstadt	11.01	—	—	—	—
4	11	Darmstadt, Wissenschaftsstadt	11.02	—	—	—	—
4	11	Darmstadt, Wissenschaftsstadt	11.03	—	—	—	—
4	11	Darmstadt, Wissenschaftsstadt	11.04	—	—	—	—
4	11	Darmstadt, Wissenschaftsstadt	11.05
4	11	Darmstadt, Wissenschaftsstadt	11.06	—	—	—	—
4	11	Darmstadt, Wissenschaftsstadt	11.07
4	11	Darmstadt, Wissenschaftsstadt	12	—	—	—	—
4	11	Darmstadt, Wissenschaftsstadt	13	7	790	12	802
4	11	Darmstadt, Wissenschaftsstadt	13.1	—	—	—	—
4	11	Darmstadt, Wissenschaftsstadt	13.2	—	—	—	—
4	11	Darmstadt, Wissenschaftsstadt	13.3	3	470	—	470
4	11	Darmstadt, Wissenschaftsstadt	13.9	4	320	12	332
4	11	Darmstadt, Wissenschaftsstadt	13.91	—	—	—	—
4	11	Darmstadt, Wissenschaftsstadt	13.92
4	11	Darmstadt, Wissenschaftsstadt	13.93
4	11	Darmstadt, Wissenschaftsstadt	13.94	—	—	—	—
4	11	Darmstadt, Wissenschaftsstadt	13.95	—	—	—	—
4	11	Darmstadt, Wissenschaftsstadt	13.96
4	11	Darmstadt, Wissenschaftsstadt	13.99	—	—	—	—
4	11	Darmstadt, Wissenschaftsstadt	14
4	11	Darmstadt, Wissenschaftsstadt	14.1
4	11	Darmstadt, Wissenschaftsstadt	14.11	—	—	—	—
4	11	Darmstadt, Wissenschaftsstadt	14.12	—	—	—	—
4	11	Darmstadt, Wissenschaftsstadt	14.13
4	11	Darmstadt, Wissenschaftsstadt	14.14	—	—	—	—
4	11	Darmstadt, Wissenschaftsstadt	14.19	—	—	—	—
4	11	Darmstadt, Wissenschaftsstadt	14.2	—	—	—	—
4	11	Darmstadt, Wissenschaftsstadt	14.3	—	—	—	—
4	11	Darmstadt, Wissenschaftsstadt	14.31	—	—	—	—
4	11	Darmstadt, Wissenschaftsstadt	14.39	—	—	—	—
4	11	Darmstadt, Wissenschaftsstadt	15	4	305	58	363
4	11	Darmstadt, Wissenschaftsstadt	15.1
4	11	Darmstadt, Wissenschaftsstadt	15.11	—	—	—	—
4	11	Darmstadt, Wissenschaftsstadt	15.12
4	11	Darmstadt, Wissenschaftsstadt	15.2
4	11	Darmstadt, Wissenschaftsstadt	16	17	18 353	652	19 006
4	11	Darmstadt, Wissenschaftsstadt	16.1	4	1 650	288	1 938
4	11	Darmstadt, Wissenschaftsstadt	16.2	13	16 703	365	17 068
4	11	Darmstadt, Wissenschaftsstadt	16.21
4	11	Darmstadt, Wissenschaftsstadt	16.22	—	—	—	—
4	11	Darmstadt, Wissenschaftsstadt	16.23
4	11	Darmstadt, Wissenschaftsstadt	16.24
4	11	Darmstadt, Wissenschaftsstadt	16.29	—	—	—	—
4	11	Darmstadt, Wissenschaftsstadt	17
4	11	Darmstadt, Wissenschaftsstadt	17.1
4	11	Darmstadt, Wissenschaftsstadt	17.11	—	—	—	—
4	11	Darmstadt, Wissenschaftsstadt	17.12
4	11	Darmstadt, Wissenschaftsstadt	17.2
4	11	Darmstadt, Wissenschaftsstadt	17.21
4	11	Darmstadt, Wissenschaftsstadt	17.22	—	—	—	—
4	11	Darmstadt, Wissenschaftsstadt	17.23
4	11	Darmstadt, Wissenschaftsstadt	17.24	—	—	—	—
4	11	Darmstadt, Wissenschaftsstadt	17.29	—	—	—	—
4	11	Darmstadt, Wissenschaftsstadt	18	46	95 385	3 250	98 636
4	11	Darmstadt, Wissenschaftsstadt	18.1
4	11	Darmstadt, Wissenschaftsstadt	18.11	4	502	—	502
4	11	Darmstadt, Wissenschaftsstadt	18.12	20	32 717	2 157	34 874

6. Umsatzsteuerpflichtige und steuerbarer Umsatz 2014 in den kreisfreien Städten, Landkreisen und Regierungsbezirken nach wirtschaftlicher Gliederung

Regierungs- bezirk	Kreisfreie Städte / Landkreise	Name	WZ 2008	Steuer- pflichtige	Steuerbarer Umsatz		
					Lieferungen und Leistungen	inner- gemein- schaftliche Erwerbe	Insgesamt
				Anzahl	1000 Euro		
4	11	Darmstadt, Wissenschaftsstadt	18.13
4	11	Darmstadt, Wissenschaftsstadt	18.14	8	11 759	138	11 897
4	11	Darmstadt, Wissenschaftsstadt	18.2
4	11	Darmstadt, Wissenschaftsstadt	19	—	—	—	—
4	11	Darmstadt, Wissenschaftsstadt	19.1	—	—	—	—
4	11	Darmstadt, Wissenschaftsstadt	19.2	—	—	—	—
4	11	Darmstadt, Wissenschaftsstadt	20	9	289 851	3 276	293 127
4	11	Darmstadt, Wissenschaftsstadt	20.1	—	—	—	—
4	11	Darmstadt, Wissenschaftsstadt	20.11	—	—	—	—
4	11	Darmstadt, Wissenschaftsstadt	20.12	—	—	—	—
4	11	Darmstadt, Wissenschaftsstadt	20.13	—	—	—	—
4	11	Darmstadt, Wissenschaftsstadt	20.14	—	—	—	—
4	11	Darmstadt, Wissenschaftsstadt	20.15	—	—	—	—
4	11	Darmstadt, Wissenschaftsstadt	20.16	—	—	—	—
4	11	Darmstadt, Wissenschaftsstadt	20.17	—	—	—	—
4	11	Darmstadt, Wissenschaftsstadt	20.2	—	—	—	—
4	11	Darmstadt, Wissenschaftsstadt	20.3	—	—	—	—
4	11	Darmstadt, Wissenschaftsstadt	20.4
4	11	Darmstadt, Wissenschaftsstadt	20.41	—	—	—	—
4	11	Darmstadt, Wissenschaftsstadt	20.42
4	11	Darmstadt, Wissenschaftsstadt	20.5
4	11	Darmstadt, Wissenschaftsstadt	20.51	—	—	—	—
4	11	Darmstadt, Wissenschaftsstadt	20.52	—	—	—	—
4	11	Darmstadt, Wissenschaftsstadt	20.53	—	—	—	—
4	11	Darmstadt, Wissenschaftsstadt	20.59
4	11	Darmstadt, Wissenschaftsstadt	20.6	—	—	—	—
4	11	Darmstadt, Wissenschaftsstadt	21
4	11	Darmstadt, Wissenschaftsstadt	21.1	—	—	—	—
4	11	Darmstadt, Wissenschaftsstadt	21.2
4	11	Darmstadt, Wissenschaftsstadt	22	6	4 084	9	4 093
4	11	Darmstadt, Wissenschaftsstadt	22.1
4	11	Darmstadt, Wissenschaftsstadt	22.11
4	11	Darmstadt, Wissenschaftsstadt	22.19	—	—	—	—
4	11	Darmstadt, Wissenschaftsstadt	22.2
4	11	Darmstadt, Wissenschaftsstadt	22.21	—	—	—	—
4	11	Darmstadt, Wissenschaftsstadt	22.22
4	11	Darmstadt, Wissenschaftsstadt	22.23
4	11	Darmstadt, Wissenschaftsstadt	22.29
4	11	Darmstadt, Wissenschaftsstadt	23	16	7 445	7	7 453
4	11	Darmstadt, Wissenschaftsstadt	23.1
4	11	Darmstadt, Wissenschaftsstadt	23.11	—	—	—	—
4	11	Darmstadt, Wissenschaftsstadt	23.12
4	11	Darmstadt, Wissenschaftsstadt	23.13	—	—	—	—
4	11	Darmstadt, Wissenschaftsstadt	23.14	—	—	—	—
4	11	Darmstadt, Wissenschaftsstadt	23.19	—	—	—	—
4	11	Darmstadt, Wissenschaftsstadt	23.2	—	—	—	—
4	11	Darmstadt, Wissenschaftsstadt	23.3	—	—	—	—
4	11	Darmstadt, Wissenschaftsstadt	23.31	—	—	—	—
4	11	Darmstadt, Wissenschaftsstadt	23.32	—	—	—	—
4	11	Darmstadt, Wissenschaftsstadt	23.4
4	11	Darmstadt, Wissenschaftsstadt	23.41	—	—	—	—
4	11	Darmstadt, Wissenschaftsstadt	23.42	—	—	—	—
4	11	Darmstadt, Wissenschaftsstadt	23.43	—	—	—	—
4	11	Darmstadt, Wissenschaftsstadt	23.44	—	—	—	—
4	11	Darmstadt, Wissenschaftsstadt	23.49
4	11	Darmstadt, Wissenschaftsstadt	23.5	—	—	—	—
4	11	Darmstadt, Wissenschaftsstadt	23.51	—	—	—	—
4	11	Darmstadt, Wissenschaftsstadt	23.52	—	—	—	—
4	11	Darmstadt, Wissenschaftsstadt	23.6

6. Umsatzsteuerpflichtige und steuerbarer Umsatz 2014 in den kreisfreien Städten, Landkreisen und Regierungsbezirken nach wirtschaftlicher Gliederung

Regierungs- bezirk	Kreisfreie Städte / Landkreise	Name	WZ 2008	Steuer- pflichtige	Steuerbarer Umsatz		
				Anzahl	Lieferungen und Leistungen	inner- gemein- schaftliche Erwerbe	Insgesamt
					1000 Euro		
4	11	Darmstadt, Wissenschaftsstadt	23.61
4	11	Darmstadt, Wissenschaftsstadt	23.62	—	—	—	—
4	11	Darmstadt, Wissenschaftsstadt	23.63
4	11	Darmstadt, Wissenschaftsstadt	23.64	—	—	—	—
4	11	Darmstadt, Wissenschaftsstadt	23.65	—	—	—	—
4	11	Darmstadt, Wissenschaftsstadt	23.69	—	—	—	—
4	11	Darmstadt, Wissenschaftsstadt	23.7
4	11	Darmstadt, Wissenschaftsstadt	23.9	—	—	—	—
4	11	Darmstadt, Wissenschaftsstadt	23.91	—	—	—	—
4	11	Darmstadt, Wissenschaftsstadt	23.99	—	—	—	—
4	11	Darmstadt, Wissenschaftsstadt	24
4	11	Darmstadt, Wissenschaftsstadt	24.1
4	11	Darmstadt, Wissenschaftsstadt	24.2	—	—	—	—
4	11	Darmstadt, Wissenschaftsstadt	24.3	—	—	—	—
4	11	Darmstadt, Wissenschaftsstadt	24.31	—	—	—	—
4	11	Darmstadt, Wissenschaftsstadt	24.32	—	—	—	—
4	11	Darmstadt, Wissenschaftsstadt	24.33	—	—	—	—
4	11	Darmstadt, Wissenschaftsstadt	24.34	—	—	—	—
4	11	Darmstadt, Wissenschaftsstadt	24.4	—	—	—	—
4	11	Darmstadt, Wissenschaftsstadt	24.41	—	—	—	—
4	11	Darmstadt, Wissenschaftsstadt	24.42	—	—	—	—
4	11	Darmstadt, Wissenschaftsstadt	24.43	—	—	—	—
4	11	Darmstadt, Wissenschaftsstadt	24.44	—	—	—	—
4	11	Darmstadt, Wissenschaftsstadt	24.45	—	—	—	—
4	11	Darmstadt, Wissenschaftsstadt	24.46	—	—	—	—
4	11	Darmstadt, Wissenschaftsstadt	24.5
4	11	Darmstadt, Wissenschaftsstadt	24.51	—	—	—	—
4	11	Darmstadt, Wissenschaftsstadt	24.52	—	—	—	—
4	11	Darmstadt, Wissenschaftsstadt	24.53
4	11	Darmstadt, Wissenschaftsstadt	24.54	—	—	—	—
4	11	Darmstadt, Wissenschaftsstadt	25	30	62 135	4 165	66 300
4	11	Darmstadt, Wissenschaftsstadt	25.1
4	11	Darmstadt, Wissenschaftsstadt	25.11
4	11	Darmstadt, Wissenschaftsstadt	25.12
4	11	Darmstadt, Wissenschaftsstadt	25.2
4	11	Darmstadt, Wissenschaftsstadt	25.21	—	—	—	—
4	11	Darmstadt, Wissenschaftsstadt	25.29
4	11	Darmstadt, Wissenschaftsstadt	25.3	—	—	—	—
4	11	Darmstadt, Wissenschaftsstadt	25.4	—	—	—	—
4	11	Darmstadt, Wissenschaftsstadt	25.5
4	11	Darmstadt, Wissenschaftsstadt	25.6	16	7 910	22	7 931
4	11	Darmstadt, Wissenschaftsstadt	25.61	5	2 423	—	2 423
4	11	Darmstadt, Wissenschaftsstadt	25.62	11	5 487	22	5 509
4	11	Darmstadt, Wissenschaftsstadt	25.7	4	706	1	707
4	11	Darmstadt, Wissenschaftsstadt	25.71	—	—	—	—
4	11	Darmstadt, Wissenschaftsstadt	25.72
4	11	Darmstadt, Wissenschaftsstadt	25.73
4	11	Darmstadt, Wissenschaftsstadt	25.73.1
4	11	Darmstadt, Wissenschaftsstadt	25.73.2	—	—	—	—
4	11	Darmstadt, Wissenschaftsstadt	25.73.3
4	11	Darmstadt, Wissenschaftsstadt	25.73.4	—	—	—	—
4	11	Darmstadt, Wissenschaftsstadt	25.73.5	—	—	—	—
4	11	Darmstadt, Wissenschaftsstadt	25.9	—	—	—	—
4	11	Darmstadt, Wissenschaftsstadt	25.91	—	—	—	—
4	11	Darmstadt, Wissenschaftsstadt	25.92	—	—	—	—
4	11	Darmstadt, Wissenschaftsstadt	25.93	—	—	—	—
4	11	Darmstadt, Wissenschaftsstadt	25.94	—	—	—	—
4	11	Darmstadt, Wissenschaftsstadt	25.99	—	—	—	—
4	11	Darmstadt, Wissenschaftsstadt	26	46	318 938	25 198	344 136

6. Umsatzsteuerpflichtige und steuerbarer Umsatz 2014 in den kreisfreien Städten, Landkreisen und Regierungsbezirken nach wirtschaftlicher Gliederung

Regierungs- bezirk	Kreisfreie Städte / Landkreise	Name	WZ 2008	Steuer- pflichtige	Steuerbarer Umsatz		
					Lieferungen und Leistungen	inner- gemein- schaftliche Erwerbe	Insgesamt
				Anzahl	1000 Euro		
4	11	Darmstadt, Wissenschaftsstadt	26.1	6	34 114	6 694	40 808
4	11	Darmstadt, Wissenschaftsstadt	26.11
4	11	Darmstadt, Wissenschaftsstadt	26.11.1
4	11	Darmstadt, Wissenschaftsstadt	26.11.9
4	11	Darmstadt, Wissenschaftsstadt	26.12
4	11	Darmstadt, Wissenschaftsstadt	26.2	6	5 463	—	5 463
4	11	Darmstadt, Wissenschaftsstadt	26.3	8	3 335	2	3 337
4	11	Darmstadt, Wissenschaftsstadt	26.4
4	11	Darmstadt, Wissenschaftsstadt	26.5	16	226 858	9 732	236 589
4	11	Darmstadt, Wissenschaftsstadt	26.51
4	11	Darmstadt, Wissenschaftsstadt	26.51.1
4	11	Darmstadt, Wissenschaftsstadt	26.51.2
4	11	Darmstadt, Wissenschaftsstadt	26.51.3
4	11	Darmstadt, Wissenschaftsstadt	26.52
4	11	Darmstadt, Wissenschaftsstadt	26.6
4	11	Darmstadt, Wissenschaftsstadt	26.7
4	11	Darmstadt, Wissenschaftsstadt	26.8	—	—	—	—
4	11	Darmstadt, Wissenschaftsstadt	27	16	21 821	540	22 361
4	11	Darmstadt, Wissenschaftsstadt	27.1
4	11	Darmstadt, Wissenschaftsstadt	27.11
4	11	Darmstadt, Wissenschaftsstadt	27.12	—	—	—	—
4	11	Darmstadt, Wissenschaftsstadt	27.2	—	—	—	—
4	11	Darmstadt, Wissenschaftsstadt	27.3
4	11	Darmstadt, Wissenschaftsstadt	27.31	—	—	—	—
4	11	Darmstadt, Wissenschaftsstadt	27.32
4	11	Darmstadt, Wissenschaftsstadt	27.33	—	—	—	—
4	11	Darmstadt, Wissenschaftsstadt	27.4
4	11	Darmstadt, Wissenschaftsstadt	27.5
4	11	Darmstadt, Wissenschaftsstadt	27.51
4	11	Darmstadt, Wissenschaftsstadt	27.52	—	—	—	—
4	11	Darmstadt, Wissenschaftsstadt	27.9	7	10 987	49	11 036
4	11	Darmstadt, Wissenschaftsstadt	28
4	11	Darmstadt, Wissenschaftsstadt	28.1
4	11	Darmstadt, Wissenschaftsstadt	28.11	—	—	—	—
4	11	Darmstadt, Wissenschaftsstadt	28.12	—	—	—	—
4	11	Darmstadt, Wissenschaftsstadt	28.13	—	—	—	—
4	11	Darmstadt, Wissenschaftsstadt	28.14
4	11	Darmstadt, Wissenschaftsstadt	28.15	—	—	—	—
4	11	Darmstadt, Wissenschaftsstadt	28.2
4	11	Darmstadt, Wissenschaftsstadt	28.21	—	—	—	—
4	11	Darmstadt, Wissenschaftsstadt	28.21.1	—	—	—	—
4	11	Darmstadt, Wissenschaftsstadt	28.21.9	—	—	—	—
4	11	Darmstadt, Wissenschaftsstadt	28.22	3	7 300	313	7 613
4	11	Darmstadt, Wissenschaftsstadt	28.23
4	11	Darmstadt, Wissenschaftsstadt	28.24
4	11	Darmstadt, Wissenschaftsstadt	28.25
4	11	Darmstadt, Wissenschaftsstadt	28.29
4	11	Darmstadt, Wissenschaftsstadt	28.3	—	—	—	—
4	11	Darmstadt, Wissenschaftsstadt	28.4	—	—	—	—
4	11	Darmstadt, Wissenschaftsstadt	28.41	—	—	—	—
4	11	Darmstadt, Wissenschaftsstadt	28.49	—	—	—	—
4	11	Darmstadt, Wissenschaftsstadt	28.9	8	56 748	7 006	63 754
4	11	Darmstadt, Wissenschaftsstadt	28.91	—	—	—	—
4	11	Darmstadt, Wissenschaftsstadt	28.92	—	—	—	—
4	11	Darmstadt, Wissenschaftsstadt	28.92.1	—	—	—	—
4	11	Darmstadt, Wissenschaftsstadt	28.92.2	—	—	—	—
4	11	Darmstadt, Wissenschaftsstadt	28.93
4	11	Darmstadt, Wissenschaftsstadt	28.94	—	—	—	—
4	11	Darmstadt, Wissenschaftsstadt	28.95

6. Umsatzsteuerpflichtige und steuerbarer Umsatz 2014 in den kreisfreien Städten, Landkreisen und Regierungsbezirken nach wirtschaftlicher Gliederung

Regierungs- bezirk	Kreisfreie Städte / Landkreise	Name	WZ 2008	Steuer- pflichtige	Steuerbarer Umsatz		
					Lieferungen und Leistungen	inner- gemein- schaftliche Erwerbe	Insgesamt
				Anzahl	1000 Euro		
4	11	Darmstadt, Wissenschaftsstadt	28.96	—	—	—	—
4	11	Darmstadt, Wissenschaftsstadt	28.99	5	34 709	6 476	41 185
4	11	Darmstadt, Wissenschaftsstadt	29
4	11	Darmstadt, Wissenschaftsstadt	29.1	—	—	—	—
4	11	Darmstadt, Wissenschaftsstadt	29.10.1	—	—	—	—
4	11	Darmstadt, Wissenschaftsstadt	29.10.2	—	—	—	—
4	11	Darmstadt, Wissenschaftsstadt	29.2
4	11	Darmstadt, Wissenschaftsstadt	29.3
4	11	Darmstadt, Wissenschaftsstadt	29.31
4	11	Darmstadt, Wissenschaftsstadt	29.32
4	11	Darmstadt, Wissenschaftsstadt	30	4	864	1	865
4	11	Darmstadt, Wissenschaftsstadt	30.1
4	11	Darmstadt, Wissenschaftsstadt	30.11
4	11	Darmstadt, Wissenschaftsstadt	30.12	—	—	—	—
4	11	Darmstadt, Wissenschaftsstadt	30.2
4	11	Darmstadt, Wissenschaftsstadt	30.20.1	—	—	—	—
4	11	Darmstadt, Wissenschaftsstadt	30.20.2
4	11	Darmstadt, Wissenschaftsstadt	30.3	—	—	—	—
4	11	Darmstadt, Wissenschaftsstadt	30.4	—	—	—	—
4	11	Darmstadt, Wissenschaftsstadt	30.9
4	11	Darmstadt, Wissenschaftsstadt	30.91
4	11	Darmstadt, Wissenschaftsstadt	30.92	—	—	—	—
4	11	Darmstadt, Wissenschaftsstadt	30.99	—	—	—	—
4	11	Darmstadt, Wissenschaftsstadt	31	9	11 875	1 986	13 862
4	11	Darmstadt, Wissenschaftsstadt	31.01
4	11	Darmstadt, Wissenschaftsstadt	31.02	—	—	—	—
4	11	Darmstadt, Wissenschaftsstadt	31.03	—	—	—	—
4	11	Darmstadt, Wissenschaftsstadt	31.09
4	11	Darmstadt, Wissenschaftsstadt	31.09.1	—	—	—	—
4	11	Darmstadt, Wissenschaftsstadt	31.09.9
4	11	Darmstadt, Wissenschaftsstadt	32	31	19 841	4 919	24 760
4	11	Darmstadt, Wissenschaftsstadt	32.1	4	485	10	495
4	11	Darmstadt, Wissenschaftsstadt	32.11	—	—	—	—
4	11	Darmstadt, Wissenschaftsstadt	32.12	4	485	10	495
4	11	Darmstadt, Wissenschaftsstadt	32.13	—	—	—	—
4	11	Darmstadt, Wissenschaftsstadt	32.2
4	11	Darmstadt, Wissenschaftsstadt	32.3	—	—	—	—
4	11	Darmstadt, Wissenschaftsstadt	32.4
4	11	Darmstadt, Wissenschaftsstadt	32.5	18	15 555	4 908	20 463
4	11	Darmstadt, Wissenschaftsstadt	32.50.1
4	11	Darmstadt, Wissenschaftsstadt	32.50.2
4	11	Darmstadt, Wissenschaftsstadt	32.50.3	14	5 097	77	5 174
4	11	Darmstadt, Wissenschaftsstadt	32.9	4	2 441	1	2 442
4	11	Darmstadt, Wissenschaftsstadt	32.91	—	—	—	—
4	11	Darmstadt, Wissenschaftsstadt	32.99	4	2 441	1	2 442
4	11	Darmstadt, Wissenschaftsstadt	33	13	16 115	9	16 124
4	11	Darmstadt, Wissenschaftsstadt	33.1	9	15 333	8	15 341
4	11	Darmstadt, Wissenschaftsstadt	33.11	—	—	—	—
4	11	Darmstadt, Wissenschaftsstadt	33.12
4	11	Darmstadt, Wissenschaftsstadt	33.13	—	—	—	—
4	11	Darmstadt, Wissenschaftsstadt	33.14
4	11	Darmstadt, Wissenschaftsstadt	33.15	—	—	—	—
4	11	Darmstadt, Wissenschaftsstadt	33.16	—	—	—	—
4	11	Darmstadt, Wissenschaftsstadt	33.17	3	385	—	385
4	11	Darmstadt, Wissenschaftsstadt	33.19	—	—	—	—
4	11	Darmstadt, Wissenschaftsstadt	33.2	4	782	—	783
4	11	Darmstadt, Wissenschaftsstadt	D	28	2 646 691	528	2 647 219
4	11	Darmstadt, Wissenschaftsstadt	35	28	2 646 691	528	2 647 219
4	11	Darmstadt, Wissenschaftsstadt	35.1

6. Umsatzsteuerpflichtige und steuerbarer Umsatz 2014 in den kreisfreien Städten, Landkreisen und Regierungsbezirken nach wirtschaftlicher Gliederung

Regierungs- bezirk	Kreisfreie Städte / Landkreise	Name	WZ 2008	Steuer- pflichtige	Steuerbarer Umsatz		
					Lieferungen und Leistungen	inner- gemein- schaftliche Erwerbe	Insgesamt
				Anzahl	1000 Euro		
4	11	Darmstadt, Wissenschaftsstadt	35.11
4	11	Darmstadt, Wissenschaftsstadt	35.11.1
4	11	Darmstadt, Wissenschaftsstadt	35.11.2
4	11	Darmstadt, Wissenschaftsstadt	35.11.3
4	11	Darmstadt, Wissenschaftsstadt	35.12
4	11	Darmstadt, Wissenschaftsstadt	35.13
4	11	Darmstadt, Wissenschaftsstadt	35.14
4	11	Darmstadt, Wissenschaftsstadt	35.2	—	—	—	—
4	11	Darmstadt, Wissenschaftsstadt	35.21	—	—	—	—
4	11	Darmstadt, Wissenschaftsstadt	35.21.1	—	—	—	—
4	11	Darmstadt, Wissenschaftsstadt	35.21.2	—	—	—	—
4	11	Darmstadt, Wissenschaftsstadt	35.21.3	—	—	—	—
4	11	Darmstadt, Wissenschaftsstadt	35.22	—	—	—	—
4	11	Darmstadt, Wissenschaftsstadt	35.23	—	—	—	—
4	11	Darmstadt, Wissenschaftsstadt	35.3
4	11	Darmstadt, Wissenschaftsstadt	E	14	53 158	555	53 713
4	11	Darmstadt, Wissenschaftsstadt	36
4	11	Darmstadt, Wissenschaftsstadt	36.00.1	—	—	—	—
4	11	Darmstadt, Wissenschaftsstadt	36.00.2
4	11	Darmstadt, Wissenschaftsstadt	36.00.3	—	—	—	—
4	11	Darmstadt, Wissenschaftsstadt	37
4	11	Darmstadt, Wissenschaftsstadt	37.00.1
4	11	Darmstadt, Wissenschaftsstadt	37.00.2
4	11	Darmstadt, Wissenschaftsstadt	38	8	30 828	555	31 384
4	11	Darmstadt, Wissenschaftsstadt	38.1
4	11	Darmstadt, Wissenschaftsstadt	38.11
4	11	Darmstadt, Wissenschaftsstadt	38.12	—	—	—	—
4	11	Darmstadt, Wissenschaftsstadt	38.2
4	11	Darmstadt, Wissenschaftsstadt	38.21
4	11	Darmstadt, Wissenschaftsstadt	38.22	—	—	—	—
4	11	Darmstadt, Wissenschaftsstadt	38.3	4	7 805	530	8 335
4	11	Darmstadt, Wissenschaftsstadt	38.31
4	11	Darmstadt, Wissenschaftsstadt	38.32
4	11	Darmstadt, Wissenschaftsstadt	39
4	11	Darmstadt, Wissenschaftsstadt	F	364	224 803	1 129	225 932
4	11	Darmstadt, Wissenschaftsstadt	41	35	23 255	3	23 258
4	11	Darmstadt, Wissenschaftsstadt	41.1	15	12 223	—	12 223
4	11	Darmstadt, Wissenschaftsstadt	41.10.1
4	11	Darmstadt, Wissenschaftsstadt	41.10.2
4	11	Darmstadt, Wissenschaftsstadt	41.10.3	8	6 297	—	6 297
4	11	Darmstadt, Wissenschaftsstadt	41.2	20	11 032	3	11 035
4	11	Darmstadt, Wissenschaftsstadt	41.20.1
4	11	Darmstadt, Wissenschaftsstadt	41.20.2
4	11	Darmstadt, Wissenschaftsstadt	42	21	33 236	16	33 251
4	11	Darmstadt, Wissenschaftsstadt	42.1	16	30 017	8	30 025
4	11	Darmstadt, Wissenschaftsstadt	42.11	6	11 045	8	11 053
4	11	Darmstadt, Wissenschaftsstadt	42.12	5	597	—	597
4	11	Darmstadt, Wissenschaftsstadt	42.13	5	18 375	—	18 375
4	11	Darmstadt, Wissenschaftsstadt	42.2	5	3 219	8	3 226
4	11	Darmstadt, Wissenschaftsstadt	42.21
4	11	Darmstadt, Wissenschaftsstadt	42.22
4	11	Darmstadt, Wissenschaftsstadt	42.9	—	—	—	—
4	11	Darmstadt, Wissenschaftsstadt	42.91	—	—	—	—
4	11	Darmstadt, Wissenschaftsstadt	42.99	—	—	—	—
4	11	Darmstadt, Wissenschaftsstadt	43	308	168 312	1 110	169 423
4	11	Darmstadt, Wissenschaftsstadt	43.1	11	5 719	—	5 719
4	11	Darmstadt, Wissenschaftsstadt	43.11
4	11	Darmstadt, Wissenschaftsstadt	43.12
4	11	Darmstadt, Wissenschaftsstadt	43.13	—	—	—	—

6. Umsatzsteuerpflichtige und steuerbarer Umsatz 2014 in den kreisfreien Städten, Landkreisen und Regierungsbezirken nach wirtschaftlicher Gliederung

Regierungs- bezirk	Kreisfreie Städte / Landkreise	Name	WZ 2008	Steuer- pflichtige	Steuerbarer Umsatz		
					Lieferungen und Leistungen	inner- gemein- schaftliche Erwerbe	Insgesamt
				Anzahl	1000 Euro		
4	11	Darmstadt, Wissenschaftsstadt	43.2	102	96 924	201	97 125
4	11	Darmstadt, Wissenschaftsstadt	43.21	36	20 061	31	20 092
4	11	Darmstadt, Wissenschaftsstadt	43.22	31	61 652	167	61 819
4	11	Darmstadt, Wissenschaftsstadt	43.29	35	15 211	4	15 214
4	11	Darmstadt, Wissenschaftsstadt	43.29.1	27	2 455	—	2 455
4	11	Darmstadt, Wissenschaftsstadt	43.29.9	8	12 756	4	12 759
4	11	Darmstadt, Wissenschaftsstadt	43.3	121	34 087	895	34 982
4	11	Darmstadt, Wissenschaftsstadt	43.31	6	718	—	718
4	11	Darmstadt, Wissenschaftsstadt	43.32	22	4 626	1	4 628
4	11	Darmstadt, Wissenschaftsstadt	43.33	53	14 059	878	14 936
4	11	Darmstadt, Wissenschaftsstadt	43.34	22	10 518	—	10 518
4	11	Darmstadt, Wissenschaftsstadt	43.34.1
4	11	Darmstadt, Wissenschaftsstadt	43.34.2
4	11	Darmstadt, Wissenschaftsstadt	43.39	18	4 167	16	4 182
4	11	Darmstadt, Wissenschaftsstadt	43.9	74	31 582	14	31 596
4	11	Darmstadt, Wissenschaftsstadt	43.91	22	8 820	2	8 822
4	11	Darmstadt, Wissenschaftsstadt	43.91.1	11	7 331	—	7 331
4	11	Darmstadt, Wissenschaftsstadt	43.91.2	11	1 489	2	1 491
4	11	Darmstadt, Wissenschaftsstadt	43.99	52	22 762	12	22 774
4	11	Darmstadt, Wissenschaftsstadt	43.99.1	3	859	12	871
4	11	Darmstadt, Wissenschaftsstadt	43.99.2	—	—	—	—
4	11	Darmstadt, Wissenschaftsstadt	43.99.9	49	21 903	—	21 903
4	11	Darmstadt, Wissenschaftsstadt	G	1 019	2 509 806	423 776	2 933 583
4	11	Darmstadt, Wissenschaftsstadt	45	139	381 008	2 531	383 539
4	11	Darmstadt, Wissenschaftsstadt	45.1	53	338 565	1 277	339 842
4	11	Darmstadt, Wissenschaftsstadt	45.11
4	11	Darmstadt, Wissenschaftsstadt	45.19
4	11	Darmstadt, Wissenschaftsstadt	45.2	60	32 583	630	33 213
4	11	Darmstadt, Wissenschaftsstadt	45.20.1	5	1 090	1	1 091
4	11	Darmstadt, Wissenschaftsstadt	45.20.2	8	5 172	8	5 180
4	11	Darmstadt, Wissenschaftsstadt	45.20.3	44	22 591	562	23 153
4	11	Darmstadt, Wissenschaftsstadt	45.20.4	3	3 730	59	3 789
4	11	Darmstadt, Wissenschaftsstadt	45.3
4	11	Darmstadt, Wissenschaftsstadt	45.31
4	11	Darmstadt, Wissenschaftsstadt	45.32	19	3 040	9	3 049
4	11	Darmstadt, Wissenschaftsstadt	45.4
4	11	Darmstadt, Wissenschaftsstadt	46	258	1 550 036	383 677	1 933 712
4	11	Darmstadt, Wissenschaftsstadt	46.1	93	30 835	2 465	33 300
4	11	Darmstadt, Wissenschaftsstadt	46.11	3	582	17	599
4	11	Darmstadt, Wissenschaftsstadt	46.12	4	1 673	90	1 763
4	11	Darmstadt, Wissenschaftsstadt	46.13	6	2 931	206	3 137
4	11	Darmstadt, Wissenschaftsstadt	46.13.1	—	—	—	—
4	11	Darmstadt, Wissenschaftsstadt	46.13.2	6	2 931	206	3 137
4	11	Darmstadt, Wissenschaftsstadt	46.14	17	7 064	1 060	8 124
4	11	Darmstadt, Wissenschaftsstadt	46.15	12	4 615	585	5 200
4	11	Darmstadt, Wissenschaftsstadt	46.16	14	2 196	284	2 480
4	11	Darmstadt, Wissenschaftsstadt	46.17	4	1 158	—	1 158
4	11	Darmstadt, Wissenschaftsstadt	46.18	30	10 450	224	10 675
4	11	Darmstadt, Wissenschaftsstadt	46.18.1	—	—	—	—
4	11	Darmstadt, Wissenschaftsstadt	46.18.2
4	11	Darmstadt, Wissenschaftsstadt	46.18.3	—	—	—	—
4	11	Darmstadt, Wissenschaftsstadt	46.18.4	—	—	—	—
4	11	Darmstadt, Wissenschaftsstadt	46.18.5
4	11	Darmstadt, Wissenschaftsstadt	46.18.6
4	11	Darmstadt, Wissenschaftsstadt	46.18.7	3	463	—	463
4	11	Darmstadt, Wissenschaftsstadt	46.18.9	21	6 241	127	6 367
4	11	Darmstadt, Wissenschaftsstadt	46.19	3	165	—	165
4	11	Darmstadt, Wissenschaftsstadt	46.2
4	11	Darmstadt, Wissenschaftsstadt	46.21	—	—	—	—

6. Umsatzsteuerpflichtige und steuerbarer Umsatz 2014 in den kreisfreien Städten, Landkreisen und Regierungsbezirken nach wirtschaftlicher Gliederung

Regierungs- bezirk	Kreisfreie Städte / Landkreise	Name	WZ 2008	Steuer- pflichtige	Steuerbarer Umsatz		
					Lieferungen und Leistungen	inner- gemein- schaftliche Erwerbe	Insgesamt
				Anzahl	1000 Euro		
4	11	Darmstadt, Wissenschaftsstadt	46.22
4	11	Darmstadt, Wissenschaftsstadt	46.23
4	11	Darmstadt, Wissenschaftsstadt	46.24	—	—	—	—
4	11	Darmstadt, Wissenschaftsstadt	46.3	17	92 950	39 979	132 929
4	11	Darmstadt, Wissenschaftsstadt	46.31
4	11	Darmstadt, Wissenschaftsstadt	46.32	—	—	—	—
4	11	Darmstadt, Wissenschaftsstadt	46.33	—	—	—	—
4	11	Darmstadt, Wissenschaftsstadt	46.34
4	11	Darmstadt, Wissenschaftsstadt	46.35	—	—	—	—
4	11	Darmstadt, Wissenschaftsstadt	46.36	—	—	—	—
4	11	Darmstadt, Wissenschaftsstadt	46.37
4	11	Darmstadt, Wissenschaftsstadt	46.38	7	48 943	9 715	58 657
4	11	Darmstadt, Wissenschaftsstadt	46.38.1	—	—	—	—
4	11	Darmstadt, Wissenschaftsstadt	46.38.2	—	—	—	—
4	11	Darmstadt, Wissenschaftsstadt	46.38.9	7	48 943	9 715	58 657
4	11	Darmstadt, Wissenschaftsstadt	46.39	3	41 633	30 250	71 883
4	11	Darmstadt, Wissenschaftsstadt	46.39.1	—	—	—	—
4	11	Darmstadt, Wissenschaftsstadt	46.39.9	3	41 633	30 250	71 883
4	11	Darmstadt, Wissenschaftsstadt	46.4	57	1 119 295	291 952	1 411 247
4	11	Darmstadt, Wissenschaftsstadt	46.41
4	11	Darmstadt, Wissenschaftsstadt	46.42
4	11	Darmstadt, Wissenschaftsstadt	46.42.1
4	11	Darmstadt, Wissenschaftsstadt	46.42.2	—	—	—	—
4	11	Darmstadt, Wissenschaftsstadt	46.43	11	60 999	23 091	84 091
4	11	Darmstadt, Wissenschaftsstadt	46.43.1
4	11	Darmstadt, Wissenschaftsstadt	46.43.2
4	11	Darmstadt, Wissenschaftsstadt	46.43.3
4	11	Darmstadt, Wissenschaftsstadt	46.44
4	11	Darmstadt, Wissenschaftsstadt	46.44.1	—	—	—	—
4	11	Darmstadt, Wissenschaftsstadt	46.44.2
4	11	Darmstadt, Wissenschaftsstadt	46.45
4	11	Darmstadt, Wissenschaftsstadt	46.46	13	895 680	246 556	1 142 236
4	11	Darmstadt, Wissenschaftsstadt	46.46.1
4	11	Darmstadt, Wissenschaftsstadt	46.46.2
4	11	Darmstadt, Wissenschaftsstadt	46.47
4	11	Darmstadt, Wissenschaftsstadt	46.48	3	239	—	239
4	11	Darmstadt, Wissenschaftsstadt	46.49	14	49 598	1 438	51 036
4	11	Darmstadt, Wissenschaftsstadt	46.49.1
4	11	Darmstadt, Wissenschaftsstadt	46.49.2
4	11	Darmstadt, Wissenschaftsstadt	46.49.3
4	11	Darmstadt, Wissenschaftsstadt	46.49.4
4	11	Darmstadt, Wissenschaftsstadt	46.49.5
4	11	Darmstadt, Wissenschaftsstadt	46.5	12	49 334	17 367	66 701
4	11	Darmstadt, Wissenschaftsstadt	46.51	9	46 918	17 301	64 219
4	11	Darmstadt, Wissenschaftsstadt	46.52	3	2 415	66	2 482
4	11	Darmstadt, Wissenschaftsstadt	46.6	33	78 100	4 751	82 851
4	11	Darmstadt, Wissenschaftsstadt	46.61	—	—	—	—
4	11	Darmstadt, Wissenschaftsstadt	46.62	3	2 740	—	2 740
4	11	Darmstadt, Wissenschaftsstadt	46.63	—	—	—	—
4	11	Darmstadt, Wissenschaftsstadt	46.64
4	11	Darmstadt, Wissenschaftsstadt	46.65
4	11	Darmstadt, Wissenschaftsstadt	46.66	5	22 764	7	22 771
4	11	Darmstadt, Wissenschaftsstadt	46.69	22	51 292	4 404	55 696
4	11	Darmstadt, Wissenschaftsstadt	46.7	30	146 533	26 272	172 805
4	11	Darmstadt, Wissenschaftsstadt	46.71	—	—	—	—
4	11	Darmstadt, Wissenschaftsstadt	46.71.1	—	—	—	—
4	11	Darmstadt, Wissenschaftsstadt	46.71.2	—	—	—	—
4	11	Darmstadt, Wissenschaftsstadt	46.72
4	11	Darmstadt, Wissenschaftsstadt	46.73	13	58 027	18 205	76 232

6. Umsatzsteuerpflichtige und steuerbarer Umsatz 2014 in den kreisfreien Städten, Landkreisen und Regierungsbezirken nach wirtschaftlicher Gliederung

Regierungs- bezirk	Kreisfreie Städte / Landkreise	Name	WZ 2008	Steuer- pflichtige	Steuerbarer Umsatz		
					Lieferungen und Leistungen	inner- gemein- schaftliche Erwerbe	Insgesamt
				Anzahl	1000 Euro		
4	11	Darmstadt, Wissenschaftsstadt	46.73.1
4	11	Darmstadt, Wissenschaftsstadt	46.73.2
4	11	Darmstadt, Wissenschaftsstadt	46.73.3	—	—	—	—
4	11	Darmstadt, Wissenschaftsstadt	46.73.4
4	11	Darmstadt, Wissenschaftsstadt	46.73.5
4	11	Darmstadt, Wissenschaftsstadt	46.73.6
4	11	Darmstadt, Wissenschaftsstadt	46.73.7	—	—	—	—
4	11	Darmstadt, Wissenschaftsstadt	46.73.8	—	—	—	—
4	11	Darmstadt, Wissenschaftsstadt	46.74	4	3 642	1 790	5 433
4	11	Darmstadt, Wissenschaftsstadt	46.74.1
4	11	Darmstadt, Wissenschaftsstadt	46.74.2
4	11	Darmstadt, Wissenschaftsstadt	46.74.3	—	—	—	—
4	11	Darmstadt, Wissenschaftsstadt	46.75
4	11	Darmstadt, Wissenschaftsstadt	46.76	—	—	—	—
4	11	Darmstadt, Wissenschaftsstadt	46.77
4	11	Darmstadt, Wissenschaftsstadt	46.9
4	11	Darmstadt, Wissenschaftsstadt	47	622	578 763	37 568	616 331
4	11	Darmstadt, Wissenschaftsstadt	47.1	80	37 535	725	38 260
4	11	Darmstadt, Wissenschaftsstadt	47.11	47	31 507	519	32 026
4	11	Darmstadt, Wissenschaftsstadt	47.19	33	6 029	206	6 235
4	11	Darmstadt, Wissenschaftsstadt	47.2	64	37 386	1 692	39 079
4	11	Darmstadt, Wissenschaftsstadt	47.21	5	1 541	60	1 601
4	11	Darmstadt, Wissenschaftsstadt	47.22	4	5 329	1	5 330
4	11	Darmstadt, Wissenschaftsstadt	47.23
4	11	Darmstadt, Wissenschaftsstadt	47.24
4	11	Darmstadt, Wissenschaftsstadt	47.25	15	11 314	319	11 633
4	11	Darmstadt, Wissenschaftsstadt	47.26	4	3 031	—	3 031
4	11	Darmstadt, Wissenschaftsstadt	47.29	24	13 584	531	14 115
4	11	Darmstadt, Wissenschaftsstadt	47.3	14	16 476	1	16 477
4	11	Darmstadt, Wissenschaftsstadt	47.30.1
4	11	Darmstadt, Wissenschaftsstadt	47.30.2
4	11	Darmstadt, Wissenschaftsstadt	47.4	37	40 385	855	41 240
4	11	Darmstadt, Wissenschaftsstadt	47.41	18	13 857	66	13 923
4	11	Darmstadt, Wissenschaftsstadt	47.42	7	4 870	—	4 870
4	11	Darmstadt, Wissenschaftsstadt	47.43	12	21 658	789	22 447
4	11	Darmstadt, Wissenschaftsstadt	47.5	98	44 249	2 335	46 584
4	11	Darmstadt, Wissenschaftsstadt	47.51	23	4 973	251	5 223
4	11	Darmstadt, Wissenschaftsstadt	47.52	22	11 799	119	11 918
4	11	Darmstadt, Wissenschaftsstadt	47.52.1	15	3 423	23	3 446
4	11	Darmstadt, Wissenschaftsstadt	47.52.3	7	8 376	96	8 472
4	11	Darmstadt, Wissenschaftsstadt	47.53	8	2 776	194	2 969
4	11	Darmstadt, Wissenschaftsstadt	47.54	17	7 852	213	8 065
4	11	Darmstadt, Wissenschaftsstadt	47.59	28	16 850	1 559	18 409
4	11	Darmstadt, Wissenschaftsstadt	47.59.1	15	12 515	1 404	13 919
4	11	Darmstadt, Wissenschaftsstadt	47.59.2
4	11	Darmstadt, Wissenschaftsstadt	47.59.3
4	11	Darmstadt, Wissenschaftsstadt	47.59.9	5	1 023	—	1 023
4	11	Darmstadt, Wissenschaftsstadt	47.6	54	62 406	2 184	64 590
4	11	Darmstadt, Wissenschaftsstadt	47.61
4	11	Darmstadt, Wissenschaftsstadt	47.62	15	4 266	—	4 266
4	11	Darmstadt, Wissenschaftsstadt	47.62.1	5	1 199	—	1 199
4	11	Darmstadt, Wissenschaftsstadt	47.62.2	10	3 067	—	3 067
4	11	Darmstadt, Wissenschaftsstadt	47.63	—	—	—	—
4	11	Darmstadt, Wissenschaftsstadt	47.64	21	30 445	1 814	32 259
4	11	Darmstadt, Wissenschaftsstadt	47.64.1	12	8 285	259	8 544
4	11	Darmstadt, Wissenschaftsstadt	47.64.2	9	22 160	1 555	23 715
4	11	Darmstadt, Wissenschaftsstadt	47.65
4	11	Darmstadt, Wissenschaftsstadt	47.7	227	288 147	25 711	313 859
4	11	Darmstadt, Wissenschaftsstadt	47.71	33	48 348	6 605	54 953

6. Umsatzsteuerpflichtige und steuerbarer Umsatz 2014 in den kreisfreien Städten, Landkreisen und Regierungsbezirken nach wirtschaftlicher Gliederung

Regierungs- bezirk	Kreisfreie Städte / Landkreise	Name	WZ 2008	Steuer- pflichtige	Steuerbarer Umsatz		
					Lieferungen und Leistungen	inner- gemein- schaftliche Erwerbe	Insgesamt
				Anzahl	1000 Euro		
4	11	Darmstadt, Wissenschaftsstadt	47.72
4	11	Darmstadt, Wissenschaftsstadt	47.72.1
4	11	Darmstadt, Wissenschaftsstadt	47.72.2
4	11	Darmstadt, Wissenschaftsstadt	47.73	35	99 156	241	99 397
4	11	Darmstadt, Wissenschaftsstadt	47.74
4	11	Darmstadt, Wissenschaftsstadt	47.75
4	11	Darmstadt, Wissenschaftsstadt	47.76	29	12 050	173	12 223
4	11	Darmstadt, Wissenschaftsstadt	47.76.1
4	11	Darmstadt, Wissenschaftsstadt	47.76.2
4	11	Darmstadt, Wissenschaftsstadt	47.77	18	11 403	1 588	12 991
4	11	Darmstadt, Wissenschaftsstadt	47.78	56	24 526	922	25 448
4	11	Darmstadt, Wissenschaftsstadt	47.78.1	18	7 431	142	7 574
4	11	Darmstadt, Wissenschaftsstadt	47.78.2
4	11	Darmstadt, Wissenschaftsstadt	47.78.3
4	11	Darmstadt, Wissenschaftsstadt	47.78.9	20	7 677	710	8 387
4	11	Darmstadt, Wissenschaftsstadt	47.79	20	3 620	78	3 698
4	11	Darmstadt, Wissenschaftsstadt	47.79.1	7	712	6	718
4	11	Darmstadt, Wissenschaftsstadt	47.79.2	—	—	—	—
4	11	Darmstadt, Wissenschaftsstadt	47.79.9	13	2 908	72	2 980
4	11	Darmstadt, Wissenschaftsstadt	47.8	7	1 192	33	1 225
4	11	Darmstadt, Wissenschaftsstadt	47.81	3	593	—	593
4	11	Darmstadt, Wissenschaftsstadt	47.82	4	600	32	632
4	11	Darmstadt, Wissenschaftsstadt	47.89	—	—	—	—
4	11	Darmstadt, Wissenschaftsstadt	47.9	41	50 986	4 033	55 018
4	11	Darmstadt, Wissenschaftsstadt	47.91	28	45 144	3 841	48 985
4	11	Darmstadt, Wissenschaftsstadt	47.99	13	5 841	192	6 033
4	11	Darmstadt, Wissenschaftsstadt	47.99.1
4	11	Darmstadt, Wissenschaftsstadt	47.99.9
4	11	Darmstadt, Wissenschaftsstadt	H	180	175 335	536	175 870
4	11	Darmstadt, Wissenschaftsstadt	49	112	134 490	534	135 024
4	11	Darmstadt, Wissenschaftsstadt	49.1	—	—	—	—
4	11	Darmstadt, Wissenschaftsstadt	49.2	—	—	—	—
4	11	Darmstadt, Wissenschaftsstadt	49.3	73	109 478	362	109 840
4	11	Darmstadt, Wissenschaftsstadt	49.31	5	100 502	362	100 864
4	11	Darmstadt, Wissenschaftsstadt	49.32
4	11	Darmstadt, Wissenschaftsstadt	49.39
4	11	Darmstadt, Wissenschaftsstadt	49.39.1
4	11	Darmstadt, Wissenschaftsstadt	49.39.2
4	11	Darmstadt, Wissenschaftsstadt	49.39.9	—	—	—	—
4	11	Darmstadt, Wissenschaftsstadt	49.4	39	25 012	172	25 184
4	11	Darmstadt, Wissenschaftsstadt	49.41	34	23 701	172	23 874
4	11	Darmstadt, Wissenschaftsstadt	49.42	5	1 310	—	1 310
4	11	Darmstadt, Wissenschaftsstadt	49.5	—	—	—	—
4	11	Darmstadt, Wissenschaftsstadt	50	—	—	—	—
4	11	Darmstadt, Wissenschaftsstadt	50.1	—	—	—	—
4	11	Darmstadt, Wissenschaftsstadt	50.2	—	—	—	—
4	11	Darmstadt, Wissenschaftsstadt	50.3	—	—	—	—
4	11	Darmstadt, Wissenschaftsstadt	50.4	—	—	—	—
4	11	Darmstadt, Wissenschaftsstadt	51	—	—	—	—
4	11	Darmstadt, Wissenschaftsstadt	51.1	—	—	—	—
4	11	Darmstadt, Wissenschaftsstadt	51.2	—	—	—	—
4	11	Darmstadt, Wissenschaftsstadt	51.21	—	—	—	—
4	11	Darmstadt, Wissenschaftsstadt	51.22	—	—	—	—
4	11	Darmstadt, Wissenschaftsstadt	52	34	21 990	1	21 991
4	11	Darmstadt, Wissenschaftsstadt	52.1
4	11	Darmstadt, Wissenschaftsstadt	52.2
4	11	Darmstadt, Wissenschaftsstadt	52.21
4	11	Darmstadt, Wissenschaftsstadt	52.21.1
4	11	Darmstadt, Wissenschaftsstadt	52.21.2	—	—	—	—

6. Umsatzsteuerpflichtige und steuerbarer Umsatz 2014 in den kreisfreien Städten, Landkreisen und Regierungsbezirken nach wirtschaftlicher Gliederung

Regierungs- bezirk	Kreisfreie Städte / Landkreise	Name	WZ 2008	Steuer- pflichtige	Steuerbarer Umsatz		
					Lieferungen und Leistungen	inner- gemein- schaftliche Erwerbe	Insgesamt
				Anzahl	1000 Euro		
4	11	Darmstadt, Wissenschaftsstadt	52.21.3	—	—	—	—
4	11	Darmstadt, Wissenschaftsstadt	52.21.4	—	—	—	—
4	11	Darmstadt, Wissenschaftsstadt	52.21.5	—	—	—	—
4	11	Darmstadt, Wissenschaftsstadt	52.21.9	—	—	—	—
4	11	Darmstadt, Wissenschaftsstadt	52.22	—	—	—	—
4	11	Darmstadt, Wissenschaftsstadt	52.22.1	—	—	—	—
4	11	Darmstadt, Wissenschaftsstadt	52.22.2	—	—	—	—
4	11	Darmstadt, Wissenschaftsstadt	52.22.3	—	—	—	—
4	11	Darmstadt, Wissenschaftsstadt	52.22.9	—	—	—	—
4	11	Darmstadt, Wissenschaftsstadt	52.23	—	—	—	—
4	11	Darmstadt, Wissenschaftsstadt	52.23.1	—	—	—	—
4	11	Darmstadt, Wissenschaftsstadt	52.23.9	—	—	—	—
4	11	Darmstadt, Wissenschaftsstadt	52.24	—	—	—	—
4	11	Darmstadt, Wissenschaftsstadt	52.29
4	11	Darmstadt, Wissenschaftsstadt	52.29.1	25	20 065	1	20 066
4	11	Darmstadt, Wissenschaftsstadt	52.29.2	—	—	—	—
4	11	Darmstadt, Wissenschaftsstadt	52.29.9
4	11	Darmstadt, Wissenschaftsstadt	53	34	18 855	—	18 855
4	11	Darmstadt, Wissenschaftsstadt	53.1	—	—	—	—
4	11	Darmstadt, Wissenschaftsstadt	53.2	34	18 855	—	18 855
4	11	Darmstadt, Wissenschaftsstadt	I	407	158 842	785	159 627
4	11	Darmstadt, Wissenschaftsstadt	55	43	30 159	88	30 247
4	11	Darmstadt, Wissenschaftsstadt	55.1	39	29 986	88	30 074
4	11	Darmstadt, Wissenschaftsstadt	55.10.1	15	20 955	50	21 005
4	11	Darmstadt, Wissenschaftsstadt	55.10.2
4	11	Darmstadt, Wissenschaftsstadt	55.10.3	17	5 837	2	5 839
4	11	Darmstadt, Wissenschaftsstadt	55.10.4
4	11	Darmstadt, Wissenschaftsstadt	55.2
4	11	Darmstadt, Wissenschaftsstadt	55.20.1	—	—	—	—
4	11	Darmstadt, Wissenschaftsstadt	55.20.2	—	—	—	—
4	11	Darmstadt, Wissenschaftsstadt	55.20.3
4	11	Darmstadt, Wissenschaftsstadt	55.20.4	—	—	—	—
4	11	Darmstadt, Wissenschaftsstadt	55.3
4	11	Darmstadt, Wissenschaftsstadt	55.9
4	11	Darmstadt, Wissenschaftsstadt	55.90.1
4	11	Darmstadt, Wissenschaftsstadt	55.90.9
4	11	Darmstadt, Wissenschaftsstadt	56	364	128 683	697	129 380
4	11	Darmstadt, Wissenschaftsstadt	56.1	249	94 109	426	94 535
4	11	Darmstadt, Wissenschaftsstadt	56.10.1	153	48 446	390	48 835
4	11	Darmstadt, Wissenschaftsstadt	56.10.2	17	27 214	—	27 214
4	11	Darmstadt, Wissenschaftsstadt	56.10.3	45	7 073	—	7 073
4	11	Darmstadt, Wissenschaftsstadt	56.10.4	26	9 343	26	9 370
4	11	Darmstadt, Wissenschaftsstadt	56.10.5	8	2 033	11	2 043
4	11	Darmstadt, Wissenschaftsstadt	56.2	24	11 036	161	11 197
4	11	Darmstadt, Wissenschaftsstadt	56.21	8	821	25	847
4	11	Darmstadt, Wissenschaftsstadt	56.29	16	10 215	136	10 350
4	11	Darmstadt, Wissenschaftsstadt	56.3	91	23 538	109	23 647
4	11	Darmstadt, Wissenschaftsstadt	56.30.1	76	16 462	53	16 515
4	11	Darmstadt, Wissenschaftsstadt	56.30.2
4	11	Darmstadt, Wissenschaftsstadt	56.30.3	4	308	—	308
4	11	Darmstadt, Wissenschaftsstadt	56.30.4
4	11	Darmstadt, Wissenschaftsstadt	56.30.9	7	3 341	56	3 397
4	11	Darmstadt, Wissenschaftsstadt	J	572	1 105 823	5 330	1 111 152
4	11	Darmstadt, Wissenschaftsstadt	58	31	80 321	147	80 468
4	11	Darmstadt, Wissenschaftsstadt	58.1	26	70 617	131	70 748
4	11	Darmstadt, Wissenschaftsstadt	58.11
4	11	Darmstadt, Wissenschaftsstadt	58.12	—	—	—	—
4	11	Darmstadt, Wissenschaftsstadt	58.13
4	11	Darmstadt, Wissenschaftsstadt	58.14	5	3 264	20	3 284

6. Umsatzsteuerpflichtige und steuerbarer Umsatz 2014 in den kreisfreien Städten, Landkreisen und Regierungsbezirken nach wirtschaftlicher Gliederung

Regierungs- bezirk	Kreisfreie Städte / Landkreise	Name	WZ 2008	Steuer- pflichtige	Steuerbarer Umsatz		
					Lieferungen und Leistungen	inner- gemein- schaftliche Erwerbe	Insgesamt
				Anzahl	1000 Euro		
4	11	Darmstadt, Wissenschaftsstadt	58.19	9	6 202	—	6 202
4	11	Darmstadt, Wissenschaftsstadt	58.2	5	9 704	16	9 720
4	11	Darmstadt, Wissenschaftsstadt	58.21
4	11	Darmstadt, Wissenschaftsstadt	58.29
4	11	Darmstadt, Wissenschaftsstadt	59	42	103 800	336	104 135
4	11	Darmstadt, Wissenschaftsstadt	59.1	34	102 502	302	102 804
4	11	Darmstadt, Wissenschaftsstadt	59.11	12	2 292	84	2 376
4	11	Darmstadt, Wissenschaftsstadt	59.12
4	11	Darmstadt, Wissenschaftsstadt	59.13
4	11	Darmstadt, Wissenschaftsstadt	59.14	17	95 787	196	95 983
4	11	Darmstadt, Wissenschaftsstadt	59.2	8	1 298	33	1 331
4	11	Darmstadt, Wissenschaftsstadt	59.20.1
4	11	Darmstadt, Wissenschaftsstadt	59.20.2
4	11	Darmstadt, Wissenschaftsstadt	59.20.3
4	11	Darmstadt, Wissenschaftsstadt	60	—	—	—	—
4	11	Darmstadt, Wissenschaftsstadt	60.1	—	—	—	—
4	11	Darmstadt, Wissenschaftsstadt	60.2	—	—	—	—
4	11	Darmstadt, Wissenschaftsstadt	61	9	12 575	1	12 576
4	11	Darmstadt, Wissenschaftsstadt	61.1
4	11	Darmstadt, Wissenschaftsstadt	61.2
4	11	Darmstadt, Wissenschaftsstadt	61.3
4	11	Darmstadt, Wissenschaftsstadt	61.9	6	7 212	1	7 213
4	11	Darmstadt, Wissenschaftsstadt	61.90.1
4	11	Darmstadt, Wissenschaftsstadt	61.90.9
4	11	Darmstadt, Wissenschaftsstadt	62	412	886 276	4 827	891 104
4	11	Darmstadt, Wissenschaftsstadt	62.01	190	291 714	566	292 281
4	11	Darmstadt, Wissenschaftsstadt	62.01.1	33	14 299	7	14 306
4	11	Darmstadt, Wissenschaftsstadt	62.01.9	157	277 415	560	277 975
4	11	Darmstadt, Wissenschaftsstadt	62.02	149	421 752	986	422 738
4	11	Darmstadt, Wissenschaftsstadt	62.03	20	78 658	2 376	81 035
4	11	Darmstadt, Wissenschaftsstadt	62.09	53	94 152	899	95 050
4	11	Darmstadt, Wissenschaftsstadt	63	78	22 850	19	22 869
4	11	Darmstadt, Wissenschaftsstadt	63.1	8	3 591	1	3 592
4	11	Darmstadt, Wissenschaftsstadt	63.11
4	11	Darmstadt, Wissenschaftsstadt	63.12
4	11	Darmstadt, Wissenschaftsstadt	63.9	70	19 259	18	19 277
4	11	Darmstadt, Wissenschaftsstadt	63.91
4	11	Darmstadt, Wissenschaftsstadt	63.99
4	11	Darmstadt, Wissenschaftsstadt	K	40	57 315	29	57 344
4	11	Darmstadt, Wissenschaftsstadt	64	11	51 934	29	51 963
4	11	Darmstadt, Wissenschaftsstadt	64.1
4	11	Darmstadt, Wissenschaftsstadt	64.11	—	—	—	—
4	11	Darmstadt, Wissenschaftsstadt	64.19
4	11	Darmstadt, Wissenschaftsstadt	64.19.1	—	—	—	—
4	11	Darmstadt, Wissenschaftsstadt	64.19.2
4	11	Darmstadt, Wissenschaftsstadt	64.19.3
4	11	Darmstadt, Wissenschaftsstadt	64.19.4	—	—	—	—
4	11	Darmstadt, Wissenschaftsstadt	64.19.5	—	—	—	—
4	11	Darmstadt, Wissenschaftsstadt	64.19.6	—	—	—	—
4	11	Darmstadt, Wissenschaftsstadt	64.2	7	1 208	—	1 208
4	11	Darmstadt, Wissenschaftsstadt	64.3	—	—	—	—
4	11	Darmstadt, Wissenschaftsstadt	64.9
4	11	Darmstadt, Wissenschaftsstadt	64.91
4	11	Darmstadt, Wissenschaftsstadt	64.92
4	11	Darmstadt, Wissenschaftsstadt	64.92.1	—	—	—	—
4	11	Darmstadt, Wissenschaftsstadt	64.92.2
4	11	Darmstadt, Wissenschaftsstadt	64.99	—	—	—	—
4	11	Darmstadt, Wissenschaftsstadt	64.99.1	—	—	—	—
4	11	Darmstadt, Wissenschaftsstadt	64.99.9	—	—	—	—

6. Umsatzsteuerpflichtige und steuerbarer Umsatz 2014 in den kreisfreien Städten, Landkreisen und Regierungsbezirken nach wirtschaftlicher Gliederung

Regierungs- bezirk	Kreisfreie Städte / Landkreise	Name	WZ 2008	Steuer- pflichtige	Steuerbarer Umsatz		
					Lieferungen und Leistungen	inner- gemein- schaftliche Erwerbe	Insgesamt
				Anzahl	1000 Euro		
4	11	Darmstadt, Wissenschaftsstadt	65	—	—	—	—
4	11	Darmstadt, Wissenschaftsstadt	65.1	—	—	—	—
4	11	Darmstadt, Wissenschaftsstadt	65.11	—	—	—	—
4	11	Darmstadt, Wissenschaftsstadt	65.12	—	—	—	—
4	11	Darmstadt, Wissenschaftsstadt	65.12.1	—	—	—	—
4	11	Darmstadt, Wissenschaftsstadt	65.12.2	—	—	—	—
4	11	Darmstadt, Wissenschaftsstadt	65.2	—	—	—	—
4	11	Darmstadt, Wissenschaftsstadt	65.3	—	—	—	—
4	11	Darmstadt, Wissenschaftsstadt	66	29	5 381	—	5 381
4	11	Darmstadt, Wissenschaftsstadt	66.1	19	3 754	—	3 754
4	11	Darmstadt, Wissenschaftsstadt	66.11	—	—	—	—
4	11	Darmstadt, Wissenschaftsstadt	66.12
4	11	Darmstadt, Wissenschaftsstadt	66.19
4	11	Darmstadt, Wissenschaftsstadt	66.2
4	11	Darmstadt, Wissenschaftsstadt	66.21	—	—	—	—
4	11	Darmstadt, Wissenschaftsstadt	66.22	—	.	.	.
4	11	Darmstadt, Wissenschaftsstadt	66.29	—	—	—	—
4	11	Darmstadt, Wissenschaftsstadt	66.3
4	11	Darmstadt, Wissenschaftsstadt	L	560	321 908	136	322 044
4	11	Darmstadt, Wissenschaftsstadt	68	560	321 908	136	322 044
4	11	Darmstadt, Wissenschaftsstadt	68.1	29	39 824	—	39 824
4	11	Darmstadt, Wissenschaftsstadt	68.2	401	230 065	17	230 082
4	11	Darmstadt, Wissenschaftsstadt	68.3	130	52 020	119	52 138
4	11	Darmstadt, Wissenschaftsstadt	68.31	67	14 725	—	14 725
4	11	Darmstadt, Wissenschaftsstadt	68.32	63	37 294	119	37 413
4	11	Darmstadt, Wissenschaftsstadt	M	1 804	955 695	15 028	970 724
4	11	Darmstadt, Wissenschaftsstadt	69	320	106 417	74	106 491
4	11	Darmstadt, Wissenschaftsstadt	69.1	192	53 548	73	53 621
4	11	Darmstadt, Wissenschaftsstadt	69.10.1	68	22 211	3	22 214
4	11	Darmstadt, Wissenschaftsstadt	69.10.2	110	29 369	55	29 424
4	11	Darmstadt, Wissenschaftsstadt	69.10.3	—	—	—	—
4	11	Darmstadt, Wissenschaftsstadt	69.10.4
4	11	Darmstadt, Wissenschaftsstadt	69.10.9
4	11	Darmstadt, Wissenschaftsstadt	69.2	128	52 869	2	52 871
4	11	Darmstadt, Wissenschaftsstadt	69.20.1	7	2 772	—	2 772
4	11	Darmstadt, Wissenschaftsstadt	69.20.2	5	435	—	435
4	11	Darmstadt, Wissenschaftsstadt	69.20.3	97	48 465	2	48 467
4	11	Darmstadt, Wissenschaftsstadt	69.20.4	19	1 197	—	1 197
4	11	Darmstadt, Wissenschaftsstadt	70	300	281 438	9 639	291 077
4	11	Darmstadt, Wissenschaftsstadt	70.1	37	194 059	8 966	203 025
4	11	Darmstadt, Wissenschaftsstadt	70.10.1	6	43 224	1 451	44 675
4	11	Darmstadt, Wissenschaftsstadt	70.10.9	31	150 835	7 515	158 351
4	11	Darmstadt, Wissenschaftsstadt	70.2	263	87 379	673	88 052
4	11	Darmstadt, Wissenschaftsstadt	70.21	8	2 488	99	2 587
4	11	Darmstadt, Wissenschaftsstadt	70.22	255	84 890	574	85 464
4	11	Darmstadt, Wissenschaftsstadt	71	737	460 176	216	460 391
4	11	Darmstadt, Wissenschaftsstadt	71.1
4	11	Darmstadt, Wissenschaftsstadt	71.11
4	11	Darmstadt, Wissenschaftsstadt	71.11.1	230	62 382	26	62 407
4	11	Darmstadt, Wissenschaftsstadt	71.11.2
4	11	Darmstadt, Wissenschaftsstadt	71.11.3	58	21 050	60	21 110
4	11	Darmstadt, Wissenschaftsstadt	71.11.4	12	8 673	2	8 675
4	11	Darmstadt, Wissenschaftsstadt	71.12	395	236 122	123	236 244
4	11	Darmstadt, Wissenschaftsstadt	71.12.1	192	99 142	42	99 184
4	11	Darmstadt, Wissenschaftsstadt	71.12.2	126	115 375	42	115 417
4	11	Darmstadt, Wissenschaftsstadt	71.12.3	4	1 290	—	1 290
4	11	Darmstadt, Wissenschaftsstadt	71.12.9	73	20 315	39	20 354
4	11	Darmstadt, Wissenschaftsstadt	71.2
4	11	Darmstadt, Wissenschaftsstadt	72	66	21 705	2 844	24 549

6. Umsatzsteuerpflichtige und steuerbarer Umsatz 2014 in den kreisfreien Städten, Landkreisen und Regierungsbezirken nach wirtschaftlicher Gliederung

Regierungs- bezirk	Kreisfreie Städte / Landkreise	Name	WZ 2008	Steuer- pflichtige	Steuerbarer Umsatz		
					Lieferungen und Leistungen	inner- gemein- schaftliche Erwerbe	Insgesamt
				Anzahl	1000 Euro		
4	11	Darmstadt, Wissenschaftsstadt	72.1	50	17 952	2 843	20 796
4	11	Darmstadt, Wissenschaftsstadt	72.11	9	1 131	1	1 133
4	11	Darmstadt, Wissenschaftsstadt	72.19	41	16 821	2 842	19 663
4	11	Darmstadt, Wissenschaftsstadt	72.2	16	3 753	—	3 753
4	11	Darmstadt, Wissenschaftsstadt	73	90	54 472	2 119	56 591
4	11	Darmstadt, Wissenschaftsstadt	73.1	82	49 761	1 856	51 616
4	11	Darmstadt, Wissenschaftsstadt	73.11	79	49 454	1 839	51 294
4	11	Darmstadt, Wissenschaftsstadt	73.12	3	306	16	322
4	11	Darmstadt, Wissenschaftsstadt	73.2	8	4 711	263	4 974
4	11	Darmstadt, Wissenschaftsstadt	74	277	28 046	135	28 181
4	11	Darmstadt, Wissenschaftsstadt	74.1	138	15 602	113	15 715
4	11	Darmstadt, Wissenschaftsstadt	74.10.1	21	2 857	87	2 944
4	11	Darmstadt, Wissenschaftsstadt	74.10.2	72	7 506	3	7 510
4	11	Darmstadt, Wissenschaftsstadt	74.10.3	45	5 240	22	5 262
4	11	Darmstadt, Wissenschaftsstadt	74.2	35	2 545	6	2 551
4	11	Darmstadt, Wissenschaftsstadt	74.20.1	35	2 545	6	2 551
4	11	Darmstadt, Wissenschaftsstadt	74.20.2	—	—	—	—
4	11	Darmstadt, Wissenschaftsstadt	74.3	26	2 422	2	2 423
4	11	Darmstadt, Wissenschaftsstadt	74.30.1	5	1 053	2	1 054
4	11	Darmstadt, Wissenschaftsstadt	74.30.2	21	1 369	—	1 369
4	11	Darmstadt, Wissenschaftsstadt	74.9	78	7 476	15	7 491
4	11	Darmstadt, Wissenschaftsstadt	75	14	3 442	2	3 444
4	11	Darmstadt, Wissenschaftsstadt	75.00.1
4	11	Darmstadt, Wissenschaftsstadt	75.00.9
4	11	Darmstadt, Wissenschaftsstadt	N	338	284 999	378	285 377
4	11	Darmstadt, Wissenschaftsstadt	77	50	32 021	239	32 260
4	11	Darmstadt, Wissenschaftsstadt	77.1
4	11	Darmstadt, Wissenschaftsstadt	77.11	14	2 589	51	2 640
4	11	Darmstadt, Wissenschaftsstadt	77.12
4	11	Darmstadt, Wissenschaftsstadt	77.2	6	2 134	1	2 134
4	11	Darmstadt, Wissenschaftsstadt	77.21
4	11	Darmstadt, Wissenschaftsstadt	77.22
4	11	Darmstadt, Wissenschaftsstadt	77.29	3	711	—	711
4	11	Darmstadt, Wissenschaftsstadt	77.3	26	26 805	188	26 992
4	11	Darmstadt, Wissenschaftsstadt	77.31	—	—	—	—
4	11	Darmstadt, Wissenschaftsstadt	77.32	4	529	1	530
4	11	Darmstadt, Wissenschaftsstadt	77.33
4	11	Darmstadt, Wissenschaftsstadt	77.34	—	—	—	—
4	11	Darmstadt, Wissenschaftsstadt	77.35
4	11	Darmstadt, Wissenschaftsstadt	77.39	16	4 567	5	4 572
4	11	Darmstadt, Wissenschaftsstadt	77.4
4	11	Darmstadt, Wissenschaftsstadt	78	26	91 208	1	91 209
4	11	Darmstadt, Wissenschaftsstadt	78.1	16	72 416	1	72 417
4	11	Darmstadt, Wissenschaftsstadt	78.2
4	11	Darmstadt, Wissenschaftsstadt	78.3
4	11	Darmstadt, Wissenschaftsstadt	79	19	4 757	21	4 778
4	11	Darmstadt, Wissenschaftsstadt	79.1
4	11	Darmstadt, Wissenschaftsstadt	79.11	11	2 689	21	2 710
4	11	Darmstadt, Wissenschaftsstadt	79.12
4	11	Darmstadt, Wissenschaftsstadt	79.9
4	11	Darmstadt, Wissenschaftsstadt	80	13	5 641	—	5 641
4	11	Darmstadt, Wissenschaftsstadt	80.1	9	4 799	—	4 799
4	11	Darmstadt, Wissenschaftsstadt	80.2
4	11	Darmstadt, Wissenschaftsstadt	80.3
4	11	Darmstadt, Wissenschaftsstadt	81	118	32 568	20	32 588
4	11	Darmstadt, Wissenschaftsstadt	81.1	55	13 850	19	13 869
4	11	Darmstadt, Wissenschaftsstadt	81.2	34	10 178	—	10 178
4	11	Darmstadt, Wissenschaftsstadt	81.21	23	6 465	—	6 465
4	11	Darmstadt, Wissenschaftsstadt	81.22	4	896	—	896

6. Umsatzsteuerpflichtige und steuerbarer Umsatz 2014 in den kreisfreien Städten, Landkreisen und Regierungsbezirken nach wirtschaftlicher Gliederung

Regierungs- bezirk	Kreisfreie Städte / Landkreise	Name	WZ 2008	Steuer- pflichtige	Steuerbarer Umsatz		
					Lieferungen und Leistungen	inner- gemein- schaftliche Erwerbe	Insgesamt
				Anzahl	1000 Euro		
4	11	Darmstadt, Wissenschaftsstadt	81.22.1
4	11	Darmstadt, Wissenschaftsstadt	81.22.9
4	11	Darmstadt, Wissenschaftsstadt	81.29	7	2 816	—	2 816
4	11	Darmstadt, Wissenschaftsstadt	81.29.1	—	—	—	—
4	11	Darmstadt, Wissenschaftsstadt	81.29.2
4	11	Darmstadt, Wissenschaftsstadt	81.29.9
4	11	Darmstadt, Wissenschaftsstadt	81.3	29	8 540	2	8 542
4	11	Darmstadt, Wissenschaftsstadt	81.30.1	24	7 675	2	7 676
4	11	Darmstadt, Wissenschaftsstadt	81.30.9	5	866	—	866
4	11	Darmstadt, Wissenschaftsstadt	82	112	118 804	98	118 902
4	11	Darmstadt, Wissenschaftsstadt	82.1
4	11	Darmstadt, Wissenschaftsstadt	82.11
4	11	Darmstadt, Wissenschaftsstadt	82.19	17	1 775	—	1 775
4	11	Darmstadt, Wissenschaftsstadt	82.2
4	11	Darmstadt, Wissenschaftsstadt	82.3	35	16 722	90	16 812
4	11	Darmstadt, Wissenschaftsstadt	82.9	47	98 029	8	98 037
4	11	Darmstadt, Wissenschaftsstadt	82.91	10	86 950	—	86 950
4	11	Darmstadt, Wissenschaftsstadt	82.91.1
4	11	Darmstadt, Wissenschaftsstadt	82.91.2
4	11	Darmstadt, Wissenschaftsstadt	82.92
4	11	Darmstadt, Wissenschaftsstadt	82.99
4	11	Darmstadt, Wissenschaftsstadt	82.99.1
4	11	Darmstadt, Wissenschaftsstadt	82.99.9
4	11	Darmstadt, Wissenschaftsstadt	O	—	—	—	—
4	11	Darmstadt, Wissenschaftsstadt	P	134	56 437	1 552	57 989
4	11	Darmstadt, Wissenschaftsstadt	85	134	56 437	1 552	57 989
4	11	Darmstadt, Wissenschaftsstadt	85.1	—	—	—	—
4	11	Darmstadt, Wissenschaftsstadt	85.2	—	—	—	—
4	11	Darmstadt, Wissenschaftsstadt	85.3	6	1 028	—	1 028
4	11	Darmstadt, Wissenschaftsstadt	85.31	—	—	—	—
4	11	Darmstadt, Wissenschaftsstadt	85.32	6	1 028	—	1 028
4	11	Darmstadt, Wissenschaftsstadt	85.4
4	11	Darmstadt, Wissenschaftsstadt	85.41	8	593	—	593
4	11	Darmstadt, Wissenschaftsstadt	85.42
4	11	Darmstadt, Wissenschaftsstadt	85.42.1
4	11	Darmstadt, Wissenschaftsstadt	85.42.2	—	—	—	—
4	11	Darmstadt, Wissenschaftsstadt	85.42.3	—	—	—	—
4	11	Darmstadt, Wissenschaftsstadt	85.42.4
4	11	Darmstadt, Wissenschaftsstadt	85.5
4	11	Darmstadt, Wissenschaftsstadt	85.51	22	1 073	5	1 078
4	11	Darmstadt, Wissenschaftsstadt	85.52
4	11	Darmstadt, Wissenschaftsstadt	85.53	18	2 311	—	2 311
4	11	Darmstadt, Wissenschaftsstadt	85.59	70	15 129	23	15 152
4	11	Darmstadt, Wissenschaftsstadt	85.59.1	5	361	—	361
4	11	Darmstadt, Wissenschaftsstadt	85.59.2	43	13 333	22	13 355
4	11	Darmstadt, Wissenschaftsstadt	85.59.9	22	1 436	1	1 437
4	11	Darmstadt, Wissenschaftsstadt	85.6	—	—	—	—
4	11	Darmstadt, Wissenschaftsstadt	Q	111	342 671	329	342 999
4	11	Darmstadt, Wissenschaftsstadt	86	87	257 059	257	257 316
4	11	Darmstadt, Wissenschaftsstadt	86.1	6	239 823	239	240 062
4	11	Darmstadt, Wissenschaftsstadt	86.10.1
4	11	Darmstadt, Wissenschaftsstadt	86.10.2	—	—	—	—
4	11	Darmstadt, Wissenschaftsstadt	86.10.3
4	11	Darmstadt, Wissenschaftsstadt	86.2	41	10 903	15	10 918
4	11	Darmstadt, Wissenschaftsstadt	86.21	8	493	—	493
4	11	Darmstadt, Wissenschaftsstadt	86.22	16	5 173	1	5 174
4	11	Darmstadt, Wissenschaftsstadt	86.23	17	5 237	14	5 251
4	11	Darmstadt, Wissenschaftsstadt	86.9	40	6 334	3	6 337
4	11	Darmstadt, Wissenschaftsstadt	86.90.1	12	1 596	1	1 597

6. Umsatzsteuerpflichtige und steuerbarer Umsatz 2014 in den kreisfreien Städten, Landkreisen und Regierungsbezirken nach wirtschaftlicher Gliederung

Regierungs- bezirk	Kreisfreie Städte / Landkreise	Name	WZ 2008	Steuer- pflichtige	Steuerbarer Umsatz		
					Lieferungen und Leistungen	inner- gemein- schaftliche Erwerbe	Insgesamt
				Anzahl	1000 Euro		
4	11	Darmstadt, Wissenschaftsstadt	86.90.2	10	655	—	655
4	11	Darmstadt, Wissenschaftsstadt	86.90.3	3	280	—	280
4	11	Darmstadt, Wissenschaftsstadt	86.90.9	15	3 802	1	3 804
4	11	Darmstadt, Wissenschaftsstadt	87
4	11	Darmstadt, Wissenschaftsstadt	87.1
4	11	Darmstadt, Wissenschaftsstadt	87.2	—	—	—	—
4	11	Darmstadt, Wissenschaftsstadt	87.3
4	11	Darmstadt, Wissenschaftsstadt	87.9	—	—	—	—
4	11	Darmstadt, Wissenschaftsstadt	88
4	11	Darmstadt, Wissenschaftsstadt	88.1
4	11	Darmstadt, Wissenschaftsstadt	88.10.1
4	11	Darmstadt, Wissenschaftsstadt	88.10.2	—	—	—	—
4	11	Darmstadt, Wissenschaftsstadt	88.9	19	28 626	72	28 698
4	11	Darmstadt, Wissenschaftsstadt	88.91	—	—	—	—
4	11	Darmstadt, Wissenschaftsstadt	88.99	19	28 626	72	28 698
4	11	Darmstadt, Wissenschaftsstadt	R	211	45 205	135	45 340
4	11	Darmstadt, Wissenschaftsstadt	90	118	16 247	72	16 320
4	11	Darmstadt, Wissenschaftsstadt	90.01	19	2 220	25	2 245
4	11	Darmstadt, Wissenschaftsstadt	90.01.1	—	—	—	—
4	11	Darmstadt, Wissenschaftsstadt	90.01.2
4	11	Darmstadt, Wissenschaftsstadt	90.01.3
4	11	Darmstadt, Wissenschaftsstadt	90.01.4	15	2 000	25	2 024
4	11	Darmstadt, Wissenschaftsstadt	90.02	10	1 371	11	1 382
4	11	Darmstadt, Wissenschaftsstadt	90.03	82	5 612	9	5 622
4	11	Darmstadt, Wissenschaftsstadt	90.03.1
4	11	Darmstadt, Wissenschaftsstadt	90.03.2	22	1 935	—	1 935
4	11	Darmstadt, Wissenschaftsstadt	90.03.3
4	11	Darmstadt, Wissenschaftsstadt	90.03.4
4	11	Darmstadt, Wissenschaftsstadt	90.03.5	47	3 111	—	3 111
4	11	Darmstadt, Wissenschaftsstadt	90.04	7	7 044	28	7 071
4	11	Darmstadt, Wissenschaftsstadt	90.04.1	4	5 495	—	5 495
4	11	Darmstadt, Wissenschaftsstadt	90.04.2
4	11	Darmstadt, Wissenschaftsstadt	90.04.3
4	11	Darmstadt, Wissenschaftsstadt	91
4	11	Darmstadt, Wissenschaftsstadt	91.01	—	—	—	—
4	11	Darmstadt, Wissenschaftsstadt	91.02	—	—	—	—
4	11	Darmstadt, Wissenschaftsstadt	91.03	—	—	—	—
4	11	Darmstadt, Wissenschaftsstadt	91.04
4	11	Darmstadt, Wissenschaftsstadt	92
4	11	Darmstadt, Wissenschaftsstadt	92.00.1	9	2 527	48	2 575
4	11	Darmstadt, Wissenschaftsstadt	92.00.2
4	11	Darmstadt, Wissenschaftsstadt	92.00.3
4	11	Darmstadt, Wissenschaftsstadt	93	79	25 578	14	25 592
4	11	Darmstadt, Wissenschaftsstadt	93.1	62	20 627	11	20 638
4	11	Darmstadt, Wissenschaftsstadt	93.11	17	5 899	3	5 902
4	11	Darmstadt, Wissenschaftsstadt	93.12	21	12 066	5	12 070
4	11	Darmstadt, Wissenschaftsstadt	93.13	6	754	—	754
4	11	Darmstadt, Wissenschaftsstadt	93.19	18	1 909	3	1 911
4	11	Darmstadt, Wissenschaftsstadt	93.2	17	4 951	3	4 954
4	11	Darmstadt, Wissenschaftsstadt	93.21	7	3 302	—	3 302
4	11	Darmstadt, Wissenschaftsstadt	93.29	10	1 649	3	1 652
4	11	Darmstadt, Wissenschaftsstadt	S	354	93 238	4 732	97 970
4	11	Darmstadt, Wissenschaftsstadt	94	45	55 893	4 388	60 281
4	11	Darmstadt, Wissenschaftsstadt	94.1	3	365	—	365
4	11	Darmstadt, Wissenschaftsstadt	94.11
4	11	Darmstadt, Wissenschaftsstadt	94.12
4	11	Darmstadt, Wissenschaftsstadt	94.2	—	—	—	—
4	11	Darmstadt, Wissenschaftsstadt	94.9	42	55 528	4 388	59 916
4	11	Darmstadt, Wissenschaftsstadt	94.91

6. Umsatzsteuerpflichtige und steuerbarer Umsatz 2014 in den kreisfreien Städten, Landkreisen und Regierungsbezirken nach wirtschaftlicher Gliederung

Regierungs- bezirk	Kreisfreie Städte / Landkreise	Name	WZ 2008	Steuer- pflichtige	Steuerbarer Umsatz		
					Lieferungen und Leistungen	inner- gemein- schaftliche Erwerbe	Insgesamt
				Anzahl	1000 Euro		
4	11	Darmstadt, Wissenschaftsstadt	94.92	—	—	—	—
4	11	Darmstadt, Wissenschaftsstadt	94.99
4	11	Darmstadt, Wissenschaftsstadt	94.99.1	20	15 274	4 315	19 590
4	11	Darmstadt, Wissenschaftsstadt	94.99.2
4	11	Darmstadt, Wissenschaftsstadt	94.99.3
4	11	Darmstadt, Wissenschaftsstadt	94.99.4	—	—	—	—
4	11	Darmstadt, Wissenschaftsstadt	94.99.9	14	4 135	73	4 208
4	11	Darmstadt, Wissenschaftsstadt	95	19	2 474	41	2 515
4	11	Darmstadt, Wissenschaftsstadt	95.1
4	11	Darmstadt, Wissenschaftsstadt	95.11
4	11	Darmstadt, Wissenschaftsstadt	95.12	—	—	—	—
4	11	Darmstadt, Wissenschaftsstadt	95.2
4	11	Darmstadt, Wissenschaftsstadt	95.21	—	—	—	—
4	11	Darmstadt, Wissenschaftsstadt	95.22
4	11	Darmstadt, Wissenschaftsstadt	95.23
4	11	Darmstadt, Wissenschaftsstadt	95.24
4	11	Darmstadt, Wissenschaftsstadt	95.25
4	11	Darmstadt, Wissenschaftsstadt	95.29	11	846	30	875
4	11	Darmstadt, Wissenschaftsstadt	96	290	34 871	303	35 174
4	11	Darmstadt, Wissenschaftsstadt	96.01	11	2 185	—	2 185
4	11	Darmstadt, Wissenschaftsstadt	96.02	147	19 986	170	20 156
4	11	Darmstadt, Wissenschaftsstadt	96.02.1	103	10 426	116	10 542
4	11	Darmstadt, Wissenschaftsstadt	96.02.2	44	9 560	54	9 614
4	11	Darmstadt, Wissenschaftsstadt	96.03	11	4 280	—	4 280
4	11	Darmstadt, Wissenschaftsstadt	96.03.1
4	11	Darmstadt, Wissenschaftsstadt	96.03.2
4	11	Darmstadt, Wissenschaftsstadt	96.04	4	277	3	281
4	11	Darmstadt, Wissenschaftsstadt	96.09	117	8 143	130	8 273
4	12	Frankfurt am Main, Stadt	A - S	33 797	104 859 604	7 208 834	112 068 438
4	12	Frankfurt am Main, Stadt	A	76	22 814	672	23 486
4	12	Frankfurt am Main, Stadt	01	71	22 399	662	23 061
4	12	Frankfurt am Main, Stadt	01.1	30	15 630	549	16 179
4	12	Frankfurt am Main, Stadt	01.11
4	12	Frankfurt am Main, Stadt	01.12	—	—	—	—
4	12	Frankfurt am Main, Stadt	01.13	5	5 726	125	5 850
4	12	Frankfurt am Main, Stadt	01.13.1	5	5 726	125	5 850
4	12	Frankfurt am Main, Stadt	01.13.2	—	—	—	—
4	12	Frankfurt am Main, Stadt	01.14	—	—	—	—
4	12	Frankfurt am Main, Stadt	01.15	—	—	—	—
4	12	Frankfurt am Main, Stadt	01.16
4	12	Frankfurt am Main, Stadt	01.19
4	12	Frankfurt am Main, Stadt	01.19.1
4	12	Frankfurt am Main, Stadt	01.19.2	—	—	—	—
4	12	Frankfurt am Main, Stadt	01.19.9	—	—	—	—
4	12	Frankfurt am Main, Stadt	01.2
4	12	Frankfurt am Main, Stadt	01.21	—	—	—	—
4	12	Frankfurt am Main, Stadt	01.22	—	—	—	—
4	12	Frankfurt am Main, Stadt	01.23	—	—	—	—
4	12	Frankfurt am Main, Stadt	01.24
4	12	Frankfurt am Main, Stadt	01.25	—	—	—	—
4	12	Frankfurt am Main, Stadt	01.25.1	—	—	—	—
4	12	Frankfurt am Main, Stadt	01.25.9	—	—	—	—
4	12	Frankfurt am Main, Stadt	01.26	—	—	—	—
4	12	Frankfurt am Main, Stadt	01.27	—	—	—	—
4	12	Frankfurt am Main, Stadt	01.28	—	—	—	—
4	12	Frankfurt am Main, Stadt	01.29	—	—	—	—
4	12	Frankfurt am Main, Stadt	01.3	3	746	16	762
4	12	Frankfurt am Main, Stadt	01.30.1
4	12	Frankfurt am Main, Stadt	01.30.2

6. Umsatzsteuerpflichtige und steuerbarer Umsatz 2014 in den kreisfreien Städten, Landkreisen und Regierungsbezirken nach wirtschaftlicher Gliederung

Regierungs- bezirk	Kreisfreie Städte / Landkreise	Name	WZ 2008	Steuer- pflichtige	Steuerbarer Umsatz		
					Lieferungen und Leistungen	inner- gemein- schaftliche Erwerbe	Insgesamt
				Anzahl	1000 Euro		
4	12	Frankfurt am Main, Stadt	01.4
4	12	Frankfurt am Main, Stadt	01.41	—	—	—	—
4	12	Frankfurt am Main, Stadt	01.42
4	12	Frankfurt am Main, Stadt	01.43
4	12	Frankfurt am Main, Stadt	01.44	—	—	—	—
4	12	Frankfurt am Main, Stadt	01.45	—	—	—	—
4	12	Frankfurt am Main, Stadt	01.46	—	—	—	—
4	12	Frankfurt am Main, Stadt	01.47	—	—	—	—
4	12	Frankfurt am Main, Stadt	01.49
4	12	Frankfurt am Main, Stadt	01.5	17	2 725	54	2 779
4	12	Frankfurt am Main, Stadt	01.6	16	2 177	38	2 215
4	12	Frankfurt am Main, Stadt	01.61	4	571	29	600
4	12	Frankfurt am Main, Stadt	01.62	5	605	9	614
4	12	Frankfurt am Main, Stadt	01.63	—	—	—	—
4	12	Frankfurt am Main, Stadt	01.64	7	1 001	—	1 001
4	12	Frankfurt am Main, Stadt	01.7	—	—	—	—
4	12	Frankfurt am Main, Stadt	02	5	416	10	426
4	12	Frankfurt am Main, Stadt	02.1
4	12	Frankfurt am Main, Stadt	02.2
4	12	Frankfurt am Main, Stadt	02.3
4	12	Frankfurt am Main, Stadt	02.4
4	12	Frankfurt am Main, Stadt	03	—	—	—	—
4	12	Frankfurt am Main, Stadt	03.1	—	—	—	—
4	12	Frankfurt am Main, Stadt	03.11	—	—	—	—
4	12	Frankfurt am Main, Stadt	03.12	—	—	—	—
4	12	Frankfurt am Main, Stadt	03.2	—	—	—	—
4	12	Frankfurt am Main, Stadt	03.21	—	—	—	—
4	12	Frankfurt am Main, Stadt	03.22	—	—	—	—
4	12	Frankfurt am Main, Stadt	B
4	12	Frankfurt am Main, Stadt	05	—	—	—	—
4	12	Frankfurt am Main, Stadt	05.1	—	—	—	—
4	12	Frankfurt am Main, Stadt	05.2	—	—	—	—
4	12	Frankfurt am Main, Stadt	06	—	—	—	—
4	12	Frankfurt am Main, Stadt	06.1	—	—	—	—
4	12	Frankfurt am Main, Stadt	06.2	—	—	—	—
4	12	Frankfurt am Main, Stadt	07	—	—	—	—
4	12	Frankfurt am Main, Stadt	07.1	—	—	—	—
4	12	Frankfurt am Main, Stadt	07.2	—	—	—	—
4	12	Frankfurt am Main, Stadt	07.21	—	—	—	—
4	12	Frankfurt am Main, Stadt	07.29	—	—	—	—
4	12	Frankfurt am Main, Stadt	08
4	12	Frankfurt am Main, Stadt	08.1
4	12	Frankfurt am Main, Stadt	08.11
4	12	Frankfurt am Main, Stadt	08.12	—	—	—	—
4	12	Frankfurt am Main, Stadt	08.9	—	—	—	—
4	12	Frankfurt am Main, Stadt	08.91	—	—	—	—
4	12	Frankfurt am Main, Stadt	08.92	—	—	—	—
4	12	Frankfurt am Main, Stadt	08.93	—	—	—	—
4	12	Frankfurt am Main, Stadt	08.99	—	—	—	—
4	12	Frankfurt am Main, Stadt	09
4	12	Frankfurt am Main, Stadt	09.1
4	12	Frankfurt am Main, Stadt	09.9	—	—	—	—
4	12	Frankfurt am Main, Stadt	C	1 309	22 750 485	2 302 583	25 053 068
4	12	Frankfurt am Main, Stadt	10	206	7 208 010	1 271 897	8 479 907
4	12	Frankfurt am Main, Stadt	10.1	68	101 497	30 004	131 501
4	12	Frankfurt am Main, Stadt	10.11
4	12	Frankfurt am Main, Stadt	10.12
4	12	Frankfurt am Main, Stadt	10.13	65	100 487	29 990	130 478
4	12	Frankfurt am Main, Stadt	10.2	—	—	—	—

6. Umsatzsteuerpflichtige und steuerbarer Umsatz 2014 in den kreisfreien Städten, Landkreisen und Regierungsbezirken nach wirtschaftlicher Gliederung

Regierungs- bezirk	Kreisfreie Städte / Landkreise	Name	WZ 2008	Steuer- pflichtige	Steuerbarer Umsatz		
					Lieferungen und Leistungen	inner- gemein- schaftliche Erwerbe	Insgesamt
				Anzahl	1000 Euro		
4	12	Frankfurt am Main, Stadt	10.3	7	6 928	1 445	8 373
4	12	Frankfurt am Main, Stadt	10.31
4	12	Frankfurt am Main, Stadt	10.32	—	—	—	—
4	12	Frankfurt am Main, Stadt	10.39
4	12	Frankfurt am Main, Stadt	10.4
4	12	Frankfurt am Main, Stadt	10.41
4	12	Frankfurt am Main, Stadt	10.42	—	—	—	—
4	12	Frankfurt am Main, Stadt	10.5
4	12	Frankfurt am Main, Stadt	10.51	—	—	—	—
4	12	Frankfurt am Main, Stadt	10.52
4	12	Frankfurt am Main, Stadt	10.6	—	—	—	—
4	12	Frankfurt am Main, Stadt	10.61	—	—	—	—
4	12	Frankfurt am Main, Stadt	10.62	—	—	—	—
4	12	Frankfurt am Main, Stadt	10.7	101	75 334	266	75 601
4	12	Frankfurt am Main, Stadt	10.71	96	74 877	266	75 143
4	12	Frankfurt am Main, Stadt	10.72	5	457	—	457
4	12	Frankfurt am Main, Stadt	10.73	—	—	—	—
4	12	Frankfurt am Main, Stadt	10.8	27	7 023 922	1 240 175	8 264 097
4	12	Frankfurt am Main, Stadt	10.81	—	—	—	—
4	12	Frankfurt am Main, Stadt	10.82
4	12	Frankfurt am Main, Stadt	10.83	4	7 626	169	7 795
4	12	Frankfurt am Main, Stadt	10.84
4	12	Frankfurt am Main, Stadt	10.85
4	12	Frankfurt am Main, Stadt	10.86
4	12	Frankfurt am Main, Stadt	10.89	14	123 999	35 245	159 244
4	12	Frankfurt am Main, Stadt	10.9
4	12	Frankfurt am Main, Stadt	10.91
4	12	Frankfurt am Main, Stadt	10.92	—	—	—	—
4	12	Frankfurt am Main, Stadt	11
4	12	Frankfurt am Main, Stadt	11.01	4	371	—	371
4	12	Frankfurt am Main, Stadt	11.02
4	12	Frankfurt am Main, Stadt	11.03
4	12	Frankfurt am Main, Stadt	11.04	—	—	—	—
4	12	Frankfurt am Main, Stadt	11.05
4	12	Frankfurt am Main, Stadt	11.06	—	—	—	—
4	12	Frankfurt am Main, Stadt	11.07
4	12	Frankfurt am Main, Stadt	12	—	—	—	—
4	12	Frankfurt am Main, Stadt	13	34	11 612	698	12 309
4	12	Frankfurt am Main, Stadt	13.1
4	12	Frankfurt am Main, Stadt	13.2
4	12	Frankfurt am Main, Stadt	13.3	16	6 427	112	6 540
4	12	Frankfurt am Main, Stadt	13.9	14	4 773	556	5 329
4	12	Frankfurt am Main, Stadt	13.91	—	—	—	—
4	12	Frankfurt am Main, Stadt	13.92	6	710	94	804
4	12	Frankfurt am Main, Stadt	13.93	4	3 611	404	4 015
4	12	Frankfurt am Main, Stadt	13.94
4	12	Frankfurt am Main, Stadt	13.95	—	—	—	—
4	12	Frankfurt am Main, Stadt	13.96
4	12	Frankfurt am Main, Stadt	13.99
4	12	Frankfurt am Main, Stadt	14	48	9 686	1 370	11 056
4	12	Frankfurt am Main, Stadt	14.1	36	8 180	1 354	9 535
4	12	Frankfurt am Main, Stadt	14.11	—	—	—	—
4	12	Frankfurt am Main, Stadt	14.12	—	—	—	—
4	12	Frankfurt am Main, Stadt	14.13	30	4 013	845	4 858
4	12	Frankfurt am Main, Stadt	14.14
4	12	Frankfurt am Main, Stadt	14.19
4	12	Frankfurt am Main, Stadt	14.2	12	1 506	15	1 521
4	12	Frankfurt am Main, Stadt	14.3	—	—	—	—
4	12	Frankfurt am Main, Stadt	14.31	—	—	—	—

6. Umsatzsteuerpflichtige und steuerbarer Umsatz 2014 in den kreisfreien Städten, Landkreisen und Regierungsbezirken nach wirtschaftlicher Gliederung

Regierungs- bezirk	Kreisfreie Städte / Landkreise	Name	WZ 2008	Steuer- pflichtige	Steuerbarer Umsatz		
					Lieferungen und Leistungen	inner- gemein- schaftliche Erwerbe	Insgesamt
				Anzahl	1000 Euro		
4	12	Frankfurt am Main, Stadt	14.39	—	—	—	—
4	12	Frankfurt am Main, Stadt	15	17	11 727	1 741	13 468
4	12	Frankfurt am Main, Stadt	15.1	10	10 364	1 699	12 063
4	12	Frankfurt am Main, Stadt	15.11	—	—	—	—
4	12	Frankfurt am Main, Stadt	15.12	10	10 364	1 699	12 063
4	12	Frankfurt am Main, Stadt	15.2	7	1 363	43	1 405
4	12	Frankfurt am Main, Stadt	16	55	20 482	782	21 265
4	12	Frankfurt am Main, Stadt	16.1	12	7 376	296	7 672
4	12	Frankfurt am Main, Stadt	16.2	43	13 106	487	13 593
4	12	Frankfurt am Main, Stadt	16.21
4	12	Frankfurt am Main, Stadt	16.22	—	—	—	—
4	12	Frankfurt am Main, Stadt	16.23	35	10 636	470	11 106
4	12	Frankfurt am Main, Stadt	16.24
4	12	Frankfurt am Main, Stadt	16.29
4	12	Frankfurt am Main, Stadt	17	11	2 565	22	2 587
4	12	Frankfurt am Main, Stadt	17.1
4	12	Frankfurt am Main, Stadt	17.11
4	12	Frankfurt am Main, Stadt	17.12	—	—	—	—
4	12	Frankfurt am Main, Stadt	17.2
4	12	Frankfurt am Main, Stadt	17.21
4	12	Frankfurt am Main, Stadt	17.22
4	12	Frankfurt am Main, Stadt	17.23	5	1 608	21	1 629
4	12	Frankfurt am Main, Stadt	17.24	—	—	—	—
4	12	Frankfurt am Main, Stadt	17.29
4	12	Frankfurt am Main, Stadt	18	159	274 198	3 467	277 665
4	12	Frankfurt am Main, Stadt	18.1	140	269 918	3 423	273 341
4	12	Frankfurt am Main, Stadt	18.11
4	12	Frankfurt am Main, Stadt	18.12	77	62 567	1 158	63 725
4	12	Frankfurt am Main, Stadt	18.13
4	12	Frankfurt am Main, Stadt	18.14	11	2 118	2	2 120
4	12	Frankfurt am Main, Stadt	18.2	19	4 280	44	4 324
4	12	Frankfurt am Main, Stadt	19	—	—	—	—
4	12	Frankfurt am Main, Stadt	19.1	—	—	—	—
4	12	Frankfurt am Main, Stadt	19.2	—	—	—	—
4	12	Frankfurt am Main, Stadt	20	56	4 379 211	427 242	4 806 453
4	12	Frankfurt am Main, Stadt	20.1	17	2 924 431	325 208	3 249 639
4	12	Frankfurt am Main, Stadt	20.11
4	12	Frankfurt am Main, Stadt	20.12
4	12	Frankfurt am Main, Stadt	20.13
4	12	Frankfurt am Main, Stadt	20.14
4	12	Frankfurt am Main, Stadt	20.15
4	12	Frankfurt am Main, Stadt	20.16
4	12	Frankfurt am Main, Stadt	20.17
4	12	Frankfurt am Main, Stadt	20.2
4	12	Frankfurt am Main, Stadt	20.3
4	12	Frankfurt am Main, Stadt	20.4	16	4 434	41	4 474
4	12	Frankfurt am Main, Stadt	20.41
4	12	Frankfurt am Main, Stadt	20.42
4	12	Frankfurt am Main, Stadt	20.5
4	12	Frankfurt am Main, Stadt	20.51
4	12	Frankfurt am Main, Stadt	20.52
4	12	Frankfurt am Main, Stadt	20.53	—	—	—	—
4	12	Frankfurt am Main, Stadt	20.59
4	12	Frankfurt am Main, Stadt	20.6	—	—	—	—
4	12	Frankfurt am Main, Stadt	21
4	12	Frankfurt am Main, Stadt	21.1
4	12	Frankfurt am Main, Stadt	21.2	9	15 032	1 796	16 828
4	12	Frankfurt am Main, Stadt	22	19	24 239	15 295	39 534
4	12	Frankfurt am Main, Stadt	22.1

6. Umsatzsteuerpflichtige und steuerbarer Umsatz 2014 in den kreisfreien Städten, Landkreisen und Regierungsbezirken nach wirtschaftlicher Gliederung

Regierungs- bezirk	Kreisfreie Städte / Landkreise	Name	WZ 2008	Steuer- pflichtige	Steuerbarer Umsatz		
					Lieferungen und Leistungen	inner- gemein- schaftliche Erwerbe	Insgesamt
				Anzahl	1000 Euro		
4	12	Frankfurt am Main, Stadt	22.11
4	12	Frankfurt am Main, Stadt	22.19
4	12	Frankfurt am Main, Stadt	22.2
4	12	Frankfurt am Main, Stadt	22.21
4	12	Frankfurt am Main, Stadt	22.22
4	12	Frankfurt am Main, Stadt	22.23	9	2 602	5	2 607
4	12	Frankfurt am Main, Stadt	22.29
4	12	Frankfurt am Main, Stadt	23	56	66 924	2 129	69 053
4	12	Frankfurt am Main, Stadt	23.1	11	16 759	1 596	18 356
4	12	Frankfurt am Main, Stadt	23.11
4	12	Frankfurt am Main, Stadt	23.12
4	12	Frankfurt am Main, Stadt	23.13
4	12	Frankfurt am Main, Stadt	23.14	—	—	—	—
4	12	Frankfurt am Main, Stadt	23.19
4	12	Frankfurt am Main, Stadt	23.2	—	—	—	—
4	12	Frankfurt am Main, Stadt	23.3	3	413	37	450
4	12	Frankfurt am Main, Stadt	23.31
4	12	Frankfurt am Main, Stadt	23.32
4	12	Frankfurt am Main, Stadt	23.4
4	12	Frankfurt am Main, Stadt	23.41
4	12	Frankfurt am Main, Stadt	23.42
4	12	Frankfurt am Main, Stadt	23.43
4	12	Frankfurt am Main, Stadt	23.44	—	—	—	—
4	12	Frankfurt am Main, Stadt	23.49
4	12	Frankfurt am Main, Stadt	23.5	—	—	—	—
4	12	Frankfurt am Main, Stadt	23.51	—	—	—	—
4	12	Frankfurt am Main, Stadt	23.52	—	—	—	—
4	12	Frankfurt am Main, Stadt	23.6	5	32 335	115	32 450
4	12	Frankfurt am Main, Stadt	23.61
4	12	Frankfurt am Main, Stadt	23.62	—	—	—	—
4	12	Frankfurt am Main, Stadt	23.63
4	12	Frankfurt am Main, Stadt	23.64	—	—	—	—
4	12	Frankfurt am Main, Stadt	23.65	—	—	—	—
4	12	Frankfurt am Main, Stadt	23.69
4	12	Frankfurt am Main, Stadt	23.7	28	7 479	155	7 634
4	12	Frankfurt am Main, Stadt	23.9
4	12	Frankfurt am Main, Stadt	23.91
4	12	Frankfurt am Main, Stadt	23.99
4	12	Frankfurt am Main, Stadt	24	7	2 696	95	2 791
4	12	Frankfurt am Main, Stadt	24.1
4	12	Frankfurt am Main, Stadt	24.2	—	—	—	—
4	12	Frankfurt am Main, Stadt	24.3
4	12	Frankfurt am Main, Stadt	24.31
4	12	Frankfurt am Main, Stadt	24.32	—	—	—	—
4	12	Frankfurt am Main, Stadt	24.33	—	—	—	—
4	12	Frankfurt am Main, Stadt	24.34
4	12	Frankfurt am Main, Stadt	24.4	3	1 913	95	2 008
4	12	Frankfurt am Main, Stadt	24.41
4	12	Frankfurt am Main, Stadt	24.42
4	12	Frankfurt am Main, Stadt	24.43	—	—	—	—
4	12	Frankfurt am Main, Stadt	24.44	—	—	—	—
4	12	Frankfurt am Main, Stadt	24.45
4	12	Frankfurt am Main, Stadt	24.46	—	—	—	—
4	12	Frankfurt am Main, Stadt	24.5
4	12	Frankfurt am Main, Stadt	24.51	—	—	—	—
4	12	Frankfurt am Main, Stadt	24.52	—	—	—	—
4	12	Frankfurt am Main, Stadt	24.53
4	12	Frankfurt am Main, Stadt	24.54	—	—	—	—
4	12	Frankfurt am Main, Stadt	25	137	247 930	79 999	327 929

6. Umsatzsteuerpflichtige und steuerbarer Umsatz 2014 in den kreisfreien Städten, Landkreisen und Regierungsbezirken nach wirtschaftlicher Gliederung

Regierungs- bezirk	Kreisfreie Städte / Landkreise	Name	WZ 2008	Steuer- pflichtige	Steuerbarer Umsatz		
				Anzahl	Lieferungen und Leistungen	inner- gemein- schaftliche Erwerbe	Insgesamt
					1000 Euro		
4	12	Frankfurt am Main, Stadt	25.1
4	12	Frankfurt am Main, Stadt	25.11	19	20 773	626	21 399
4	12	Frankfurt am Main, Stadt	25.12
4	12	Frankfurt am Main, Stadt	25.2
4	12	Frankfurt am Main, Stadt	25.21
4	12	Frankfurt am Main, Stadt	25.29	—	—	—	—
4	12	Frankfurt am Main, Stadt	25.3
4	12	Frankfurt am Main, Stadt	25.4
4	12	Frankfurt am Main, Stadt	25.5
4	12	Frankfurt am Main, Stadt	25.6	71	43 532	642	44 174
4	12	Frankfurt am Main, Stadt	25.61	3	489	1	490
4	12	Frankfurt am Main, Stadt	25.62	68	43 043	641	43 684
4	12	Frankfurt am Main, Stadt	25.7
4	12	Frankfurt am Main, Stadt	25.71	3	162	2	163
4	12	Frankfurt am Main, Stadt	25.72	8	2 680	7	2 686
4	12	Frankfurt am Main, Stadt	25.73
4	12	Frankfurt am Main, Stadt	25.73.1	6	3 823	250	4 072
4	12	Frankfurt am Main, Stadt	25.73.2	—	—	—	—
4	12	Frankfurt am Main, Stadt	25.73.3	—	—	—	—
4	12	Frankfurt am Main, Stadt	25.73.4
4	12	Frankfurt am Main, Stadt	25.73.5
4	12	Frankfurt am Main, Stadt	25.9	9	18 487	5 494	23 980
4	12	Frankfurt am Main, Stadt	25.91	—	—	—	—
4	12	Frankfurt am Main, Stadt	25.92
4	12	Frankfurt am Main, Stadt	25.93
4	12	Frankfurt am Main, Stadt	25.94
4	12	Frankfurt am Main, Stadt	25.99	6	11 762	4 840	16 601
4	12	Frankfurt am Main, Stadt	26	107	1 808 460	20 297	1 828 757
4	12	Frankfurt am Main, Stadt	26.1	17	25 934	11 565	37 499
4	12	Frankfurt am Main, Stadt	26.11
4	12	Frankfurt am Main, Stadt	26.11.1	9	21 581	11 068	32 649
4	12	Frankfurt am Main, Stadt	26.11.9
4	12	Frankfurt am Main, Stadt	26.12
4	12	Frankfurt am Main, Stadt	26.2
4	12	Frankfurt am Main, Stadt	26.3
4	12	Frankfurt am Main, Stadt	26.4	6	3 635	—	3 635
4	12	Frankfurt am Main, Stadt	26.5	20	74 662	4 908	79 570
4	12	Frankfurt am Main, Stadt	26.51
4	12	Frankfurt am Main, Stadt	26.51.1	16	49 056	1 168	50 224
4	12	Frankfurt am Main, Stadt	26.51.2
4	12	Frankfurt am Main, Stadt	26.51.3	—	—	—	—
4	12	Frankfurt am Main, Stadt	26.52
4	12	Frankfurt am Main, Stadt	26.6	4	1 421	101	1 523
4	12	Frankfurt am Main, Stadt	26.7	8	9 039	94	9 133
4	12	Frankfurt am Main, Stadt	26.8	3	361	—	361
4	12	Frankfurt am Main, Stadt	27	29	133 438	54 214	187 651
4	12	Frankfurt am Main, Stadt	27.1
4	12	Frankfurt am Main, Stadt	27.11
4	12	Frankfurt am Main, Stadt	27.12
4	12	Frankfurt am Main, Stadt	27.2	—	—	—	—
4	12	Frankfurt am Main, Stadt	27.3
4	12	Frankfurt am Main, Stadt	27.31	—	—	—	—
4	12	Frankfurt am Main, Stadt	27.32
4	12	Frankfurt am Main, Stadt	27.33
4	12	Frankfurt am Main, Stadt	27.4	9	8 573	79	8 653
4	12	Frankfurt am Main, Stadt	27.5	—	—	—	—
4	12	Frankfurt am Main, Stadt	27.51	—	—	—	—
4	12	Frankfurt am Main, Stadt	27.52	—	—	—	—
4	12	Frankfurt am Main, Stadt	27.9	8	67 436	25 187	92 623

6. Umsatzsteuerpflichtige und steuerbarer Umsatz 2014 in den kreisfreien Städten, Landkreisen und Regierungsbezirken nach wirtschaftlicher Gliederung

Regierungs- bezirk	Kreisfreie Städte / Landkreise	Name	WZ 2008	Steuer- pflichtige	Steuerbarer Umsatz		
					Lieferungen und Leistungen	inner- gemein- schaftliche Erwerbe	Insgesamt
				Anzahl	1000 Euro		
4	12	Frankfurt am Main, Stadt	28	73	435 236	18 511	453 747
4	12	Frankfurt am Main, Stadt	28.1
4	12	Frankfurt am Main, Stadt	28.11
4	12	Frankfurt am Main, Stadt	28.12	—	—	—	—
4	12	Frankfurt am Main, Stadt	28.13	5	6 664	96	6 759
4	12	Frankfurt am Main, Stadt	28.14
4	12	Frankfurt am Main, Stadt	28.15
4	12	Frankfurt am Main, Stadt	28.2	36	54 508	5 389	59 897
4	12	Frankfurt am Main, Stadt	28.21
4	12	Frankfurt am Main, Stadt	28.21.1
4	12	Frankfurt am Main, Stadt	28.21.9	6	794	—	794
4	12	Frankfurt am Main, Stadt	28.22
4	12	Frankfurt am Main, Stadt	28.23
4	12	Frankfurt am Main, Stadt	28.24	6	2 909	1	2 910
4	12	Frankfurt am Main, Stadt	28.25	6	18 395	2 580	20 975
4	12	Frankfurt am Main, Stadt	28.29	8	4 229	814	5 043
4	12	Frankfurt am Main, Stadt	28.3
4	12	Frankfurt am Main, Stadt	28.4
4	12	Frankfurt am Main, Stadt	28.41
4	12	Frankfurt am Main, Stadt	28.49	3	1 292	187	1 480
4	12	Frankfurt am Main, Stadt	28.9	18	7 733	308	8 041
4	12	Frankfurt am Main, Stadt	28.91	—	—	—	—
4	12	Frankfurt am Main, Stadt	28.92	—	—	—	—
4	12	Frankfurt am Main, Stadt	28.92.1	—	—	—	—
4	12	Frankfurt am Main, Stadt	28.92.2	—	—	—	—
4	12	Frankfurt am Main, Stadt	28.93	3	250	—	250
4	12	Frankfurt am Main, Stadt	28.94
4	12	Frankfurt am Main, Stadt	28.95	—	—	—	—
4	12	Frankfurt am Main, Stadt	28.96
4	12	Frankfurt am Main, Stadt	28.99	11	7 070	242	7 312
4	12	Frankfurt am Main, Stadt	29	20	98 189	3 101	101 290
4	12	Frankfurt am Main, Stadt	29.1
4	12	Frankfurt am Main, Stadt	29.10.1
4	12	Frankfurt am Main, Stadt	29.10.2
4	12	Frankfurt am Main, Stadt	29.2
4	12	Frankfurt am Main, Stadt	29.3
4	12	Frankfurt am Main, Stadt	29.31
4	12	Frankfurt am Main, Stadt	29.32	7	3 949	249	4 199
4	12	Frankfurt am Main, Stadt	30
4	12	Frankfurt am Main, Stadt	30.1
4	12	Frankfurt am Main, Stadt	30.11	—	—	—	—
4	12	Frankfurt am Main, Stadt	30.12
4	12	Frankfurt am Main, Stadt	30.2	—	—	—	—
4	12	Frankfurt am Main, Stadt	30.20.1	—	—	—	—
4	12	Frankfurt am Main, Stadt	30.20.2	—	—	—	—
4	12	Frankfurt am Main, Stadt	30.3
4	12	Frankfurt am Main, Stadt	30.4	—	—	—	—
4	12	Frankfurt am Main, Stadt	30.9	4	595	17	613
4	12	Frankfurt am Main, Stadt	30.91
4	12	Frankfurt am Main, Stadt	30.92
4	12	Frankfurt am Main, Stadt	30.99	—	—	—	—
4	12	Frankfurt am Main, Stadt	31	43	28 579	2 643	31 223
4	12	Frankfurt am Main, Stadt	31.01	11	19 457	1 960	21 417
4	12	Frankfurt am Main, Stadt	31.02	4	659	4	663
4	12	Frankfurt am Main, Stadt	31.03	—	—	—	—
4	12	Frankfurt am Main, Stadt	31.09	28	8 464	680	9 143
4	12	Frankfurt am Main, Stadt	31.09.1
4	12	Frankfurt am Main, Stadt	31.09.9
4	12	Frankfurt am Main, Stadt	32	147	112 117	5 149	117 266

6. Umsatzsteuerpflichtige und steuerbarer Umsatz 2014 in den kreisfreien Städten, Landkreisen und Regierungsbezirken nach wirtschaftlicher Gliederung

Regierungs- bezirk	Kreisfreie Städte / Landkreise	Name	WZ 2008	Steuer- pflichtige	Steuerbarer Umsatz		
					Lieferungen und Leistungen	inner- gemein- schaftliche Erwerbe	Insgesamt
				Anzahl	1000 Euro		
4	12	Frankfurt am Main, Stadt	32.1	40	8 787	108	8 895
4	12	Frankfurt am Main, Stadt	32.11	—	—	—	—
4	12	Frankfurt am Main, Stadt	32.12	33	8 162	108	8 270
4	12	Frankfurt am Main, Stadt	32.13	7	625	—	625
4	12	Frankfurt am Main, Stadt	32.2	7	1 483	96	1 578
4	12	Frankfurt am Main, Stadt	32.3
4	12	Frankfurt am Main, Stadt	32.4
4	12	Frankfurt am Main, Stadt	32.5	72	68 369	2 162	70 531
4	12	Frankfurt am Main, Stadt	32.50.1	17	33 182	2 039	35 221
4	12	Frankfurt am Main, Stadt	32.50.2	10	9 208	63	9 271
4	12	Frankfurt am Main, Stadt	32.50.3	45	25 978	60	26 038
4	12	Frankfurt am Main, Stadt	32.9	12	3 650	324	3 974
4	12	Frankfurt am Main, Stadt	32.91	—	—	—	—
4	12	Frankfurt am Main, Stadt	32.99	12	3 650	324	3 974
4	12	Frankfurt am Main, Stadt	33	45	39 316	795	40 112
4	12	Frankfurt am Main, Stadt	33.1	26	9 629	42	9 671
4	12	Frankfurt am Main, Stadt	33.11	6	3 665	—	3 665
4	12	Frankfurt am Main, Stadt	33.12	9	4 290	14	4 304
4	12	Frankfurt am Main, Stadt	33.13
4	12	Frankfurt am Main, Stadt	33.14
4	12	Frankfurt am Main, Stadt	33.15
4	12	Frankfurt am Main, Stadt	33.16
4	12	Frankfurt am Main, Stadt	33.17	3	302	—	302
4	12	Frankfurt am Main, Stadt	33.19
4	12	Frankfurt am Main, Stadt	33.2	19	29 687	754	30 441
4	12	Frankfurt am Main, Stadt	D	155	5 929 242	18 687	5 947 929
4	12	Frankfurt am Main, Stadt	35	155	5 929 242	18 687	5 947 929
4	12	Frankfurt am Main, Stadt	35.1
4	12	Frankfurt am Main, Stadt	35.11
4	12	Frankfurt am Main, Stadt	35.11.1	16	2 571	—	2 571
4	12	Frankfurt am Main, Stadt	35.11.2
4	12	Frankfurt am Main, Stadt	35.11.3	67	20 508	—	20 508
4	12	Frankfurt am Main, Stadt	35.12
4	12	Frankfurt am Main, Stadt	35.13	7	885 235	362	885 597
4	12	Frankfurt am Main, Stadt	35.14
4	12	Frankfurt am Main, Stadt	35.2
4	12	Frankfurt am Main, Stadt	35.21
4	12	Frankfurt am Main, Stadt	35.21.1	—	—	—	—
4	12	Frankfurt am Main, Stadt	35.21.2	—	—	—	—
4	12	Frankfurt am Main, Stadt	35.21.3
4	12	Frankfurt am Main, Stadt	35.22
4	12	Frankfurt am Main, Stadt	35.23	—	—	—	—
4	12	Frankfurt am Main, Stadt	35.3
4	12	Frankfurt am Main, Stadt	E	51	414 508	1 856	416 364
4	12	Frankfurt am Main, Stadt	36
4	12	Frankfurt am Main, Stadt	36.00.1	—	—	—	—
4	12	Frankfurt am Main, Stadt	36.00.2
4	12	Frankfurt am Main, Stadt	36.00.3
4	12	Frankfurt am Main, Stadt	37
4	12	Frankfurt am Main, Stadt	37.00.1
4	12	Frankfurt am Main, Stadt	37.00.2	—	—	—	—
4	12	Frankfurt am Main, Stadt	38	38	399 242	1 830	401 072
4	12	Frankfurt am Main, Stadt	38.1	13	17 944	—	17 944
4	12	Frankfurt am Main, Stadt	38.11	13	17 944	—	17 944
4	12	Frankfurt am Main, Stadt	38.12	—	—	—	—
4	12	Frankfurt am Main, Stadt	38.2	14	330 177	317	330 495
4	12	Frankfurt am Main, Stadt	38.21	14	330 177	317	330 495
4	12	Frankfurt am Main, Stadt	38.22	—	—	—	—
4	12	Frankfurt am Main, Stadt	38.3	11	51 120	1 513	52 634

6. Umsatzsteuerpflichtige und steuerbarer Umsatz 2014 in den kreisfreien Städten, Landkreisen und Regierungsbezirken nach wirtschaftlicher Gliederung

Regierungs- bezirk	Kreisfreie Städte / Landkreise	Name	WZ 2008	Steuer- pflichtige	Steuerbarer Umsatz		
					Lieferungen und Leistungen	inner- gemein- schaftliche Erwerbe	Insgesamt
				Anzahl	1000 Euro		
4	12	Frankfurt am Main, Stadt	38.31
4	12	Frankfurt am Main, Stadt	38.32
4	12	Frankfurt am Main, Stadt	39	6	7 958	4	7 963
4	12	Frankfurt am Main, Stadt	F	2 216	1 846 923	7 974	1 854 896
4	12	Frankfurt am Main, Stadt	41	208	489 221	356	489 577
4	12	Frankfurt am Main, Stadt	41.1	50	180 088	18	180 106
4	12	Frankfurt am Main, Stadt	41.10.1	9	11 592	—	11 592
4	12	Frankfurt am Main, Stadt	41.10.2	15	99 147	10	99 158
4	12	Frankfurt am Main, Stadt	41.10.3	26	69 348	8	69 356
4	12	Frankfurt am Main, Stadt	41.2	158	309 133	338	309 471
4	12	Frankfurt am Main, Stadt	41.20.1	148	292 739	242	292 980
4	12	Frankfurt am Main, Stadt	41.20.2	10	16 394	96	16 490
4	12	Frankfurt am Main, Stadt	42	56	336 836	2 194	339 030
4	12	Frankfurt am Main, Stadt	42.1	18	272 042	1 922	273 964
4	12	Frankfurt am Main, Stadt	42.11	6	28 437	443	28 880
4	12	Frankfurt am Main, Stadt	42.12	3	922	—	922
4	12	Frankfurt am Main, Stadt	42.13	9	242 683	1 479	244 162
4	12	Frankfurt am Main, Stadt	42.2	18	48 782	257	49 039
4	12	Frankfurt am Main, Stadt	42.21	11	47 302	67	47 368
4	12	Frankfurt am Main, Stadt	42.22	7	1 481	190	1 671
4	12	Frankfurt am Main, Stadt	42.9	20	16 012	15	16 027
4	12	Frankfurt am Main, Stadt	42.91	—	—	—	—
4	12	Frankfurt am Main, Stadt	42.99	20	16 012	15	16 027
4	12	Frankfurt am Main, Stadt	43	1 952	1 020 866	5 423	1 026 289
4	12	Frankfurt am Main, Stadt	43.1	56	23 010	101	23 111
4	12	Frankfurt am Main, Stadt	43.11	47	19 307	101	19 408
4	12	Frankfurt am Main, Stadt	43.12	9	3 702	—	3 702
4	12	Frankfurt am Main, Stadt	43.13	—	—	—	—
4	12	Frankfurt am Main, Stadt	43.2	983	534 190	2 872	537 062
4	12	Frankfurt am Main, Stadt	43.21	188	144 022	1 558	145 580
4	12	Frankfurt am Main, Stadt	43.22	220	252 796	910	253 706
4	12	Frankfurt am Main, Stadt	43.29	575	137 373	404	137 776
4	12	Frankfurt am Main, Stadt	43.29.1	517	118 835	368	119 203
4	12	Frankfurt am Main, Stadt	43.29.9	58	18 538	36	18 574
4	12	Frankfurt am Main, Stadt	43.3	585	270 725	1 645	272 371
4	12	Frankfurt am Main, Stadt	43.31	30	9 302	1	9 303
4	12	Frankfurt am Main, Stadt	43.32	78	28 867	270	29 137
4	12	Frankfurt am Main, Stadt	43.33	235	66 346	862	67 208
4	12	Frankfurt am Main, Stadt	43.34	162	89 820	11	89 831
4	12	Frankfurt am Main, Stadt	43.34.1	143	81 835	4	81 839
4	12	Frankfurt am Main, Stadt	43.34.2	19	7 986	7	7 992
4	12	Frankfurt am Main, Stadt	43.39	80	76 390	502	76 892
4	12	Frankfurt am Main, Stadt	43.9	328	192 941	805	193 746
4	12	Frankfurt am Main, Stadt	43.91	61	39 205	40	39 245
4	12	Frankfurt am Main, Stadt	43.91.1	38	31 694	9	31 703
4	12	Frankfurt am Main, Stadt	43.91.2	23	7 511	31	7 543
4	12	Frankfurt am Main, Stadt	43.99	267	153 736	765	154 500
4	12	Frankfurt am Main, Stadt	43.99.1	25	9 209	105	9 313
4	12	Frankfurt am Main, Stadt	43.99.2	3	403	—	403
4	12	Frankfurt am Main, Stadt	43.99.9	239	144 124	660	144 784
4	12	Frankfurt am Main, Stadt	G	4 620	21 218 105	4 447 838	25 665 943
4	12	Frankfurt am Main, Stadt	45	566	3 782 449	1 677 759	5 460 208
4	12	Frankfurt am Main, Stadt	45.1	230	3 505 336	1 632 217	5 137 554
4	12	Frankfurt am Main, Stadt	45.11
4	12	Frankfurt am Main, Stadt	45.19
4	12	Frankfurt am Main, Stadt	45.2	201	134 390	31 582	165 972
4	12	Frankfurt am Main, Stadt	45.20.1	15	4 761	2	4 763
4	12	Frankfurt am Main, Stadt	45.20.2	20	10 480	4	10 485
4	12	Frankfurt am Main, Stadt	45.20.3	160	77 883	9 899	87 783

6. Umsatzsteuerpflichtige und steuerbarer Umsatz 2014 in den kreisfreien Städten, Landkreisen und Regierungsbezirken nach wirtschaftlicher Gliederung

Regierungs- bezirk	Kreisfreie Städte / Landkreise	Name	WZ 2008	Steuer- pflichtige	Steuerbarer Umsatz		
					Lieferungen und Leistungen	inner- gemein- schaftliche Erwerbe	Insgesamt
				Anzahl	1000 Euro		
4	12	Frankfurt am Main, Stadt	45.20.4	6	41 266	21 676	62 942
4	12	Frankfurt am Main, Stadt	45.3	110	117 911	10 325	128 236
4	12	Frankfurt am Main, Stadt	45.31	34	84 281	9 614	93 895
4	12	Frankfurt am Main, Stadt	45.32	76	33 630	711	34 341
4	12	Frankfurt am Main, Stadt	45.4	25	24 812	3 634	28 446
4	12	Frankfurt am Main, Stadt	46	1 306	15 093 140	2 431 406	17 524 545
4	12	Frankfurt am Main, Stadt	46.1	385	136 270	15 132	151 402
4	12	Frankfurt am Main, Stadt	46.11	9	4 038	55	4 093
4	12	Frankfurt am Main, Stadt	46.12	9	2 941	55	2 996
4	12	Frankfurt am Main, Stadt	46.13	18	7 715	413	8 129
4	12	Frankfurt am Main, Stadt	46.13.1
4	12	Frankfurt am Main, Stadt	46.13.2
4	12	Frankfurt am Main, Stadt	46.14	68	22 905	724	23 629
4	12	Frankfurt am Main, Stadt	46.15	45	12 834	1 559	14 393
4	12	Frankfurt am Main, Stadt	46.16	59	16 744	4 238	20 982
4	12	Frankfurt am Main, Stadt	46.17	34	13 190	1 583	14 773
4	12	Frankfurt am Main, Stadt	46.18	104	31 390	6 144	37 534
4	12	Frankfurt am Main, Stadt	46.18.1	3	1 441	2	1 443
4	12	Frankfurt am Main, Stadt	46.18.2	8	4 003	175	4 178
4	12	Frankfurt am Main, Stadt	46.18.3	—	—	—	—
4	12	Frankfurt am Main, Stadt	46.18.4	12	2 528	1 224	3 752
4	12	Frankfurt am Main, Stadt	46.18.5	3	120	—	120
4	12	Frankfurt am Main, Stadt	46.18.6	5	1 289	334	1 624
4	12	Frankfurt am Main, Stadt	46.18.7	4	1 650	42	1 692
4	12	Frankfurt am Main, Stadt	46.18.9	69	20 358	4 366	24 725
4	12	Frankfurt am Main, Stadt	46.19	39	24 513	359	24 872
4	12	Frankfurt am Main, Stadt	46.2	24	26 576	10 194	36 770
4	12	Frankfurt am Main, Stadt	46.21	5	3 701	106	3 807
4	12	Frankfurt am Main, Stadt	46.22	12	18 607	8 673	27 280
4	12	Frankfurt am Main, Stadt	46.23	4	1 526	51	1 576
4	12	Frankfurt am Main, Stadt	46.24	3	2 741	1 365	4 106
4	12	Frankfurt am Main, Stadt	46.3	178	1 674 658	633 846	2 308 504
4	12	Frankfurt am Main, Stadt	46.31	37	207 366	73 636	281 002
4	12	Frankfurt am Main, Stadt	46.32	19	149 152	19 406	168 558
4	12	Frankfurt am Main, Stadt	46.33
4	12	Frankfurt am Main, Stadt	46.34	36	349 637	119 938	469 575
4	12	Frankfurt am Main, Stadt	46.35	4	3 074	195	3 269
4	12	Frankfurt am Main, Stadt	46.36
4	12	Frankfurt am Main, Stadt	46.37
4	12	Frankfurt am Main, Stadt	46.38	41	649 474	324 900	974 374
4	12	Frankfurt am Main, Stadt	46.38.1
4	12	Frankfurt am Main, Stadt	46.38.2
4	12	Frankfurt am Main, Stadt	46.38.9
4	12	Frankfurt am Main, Stadt	46.39	25	70 593	9 429	80 023
4	12	Frankfurt am Main, Stadt	46.39.1
4	12	Frankfurt am Main, Stadt	46.39.9
4	12	Frankfurt am Main, Stadt	46.4	315	8 641 764	835 567	9 477 331
4	12	Frankfurt am Main, Stadt	46.41	21	7 796	2 384	10 180
4	12	Frankfurt am Main, Stadt	46.42	42	202 554	60 428	262 983
4	12	Frankfurt am Main, Stadt	46.42.1
4	12	Frankfurt am Main, Stadt	46.42.2
4	12	Frankfurt am Main, Stadt	46.43
4	12	Frankfurt am Main, Stadt	46.43.1	6	5 384	2 466	7 850
4	12	Frankfurt am Main, Stadt	46.43.2	7	13 166	268	13 435
4	12	Frankfurt am Main, Stadt	46.43.3
4	12	Frankfurt am Main, Stadt	46.44	6	10 313	53	10 366
4	12	Frankfurt am Main, Stadt	46.44.1
4	12	Frankfurt am Main, Stadt	46.44.2
4	12	Frankfurt am Main, Stadt	46.45

6. Umsatzsteuerpflichtige und steuerbarer Umsatz 2014 in den kreisfreien Städten, Landkreisen und Regierungsbezirken nach wirtschaftlicher Gliederung

Regierungs- bezirk	Kreisfreie Städte / Landkreise	Name	WZ 2008	Steuer- pflichtige	Steuerbarer Umsatz		
					Lieferungen und Leistungen	inner- gemein- schaftliche Erwerbe	Insgesamt
				Anzahl	1000 Euro		
4	12	Frankfurt am Main, Stadt	46.46	46	4 783 509	126 920	4 910 428
4	12	Frankfurt am Main, Stadt	46.46.1
4	12	Frankfurt am Main, Stadt	46.46.2
4	12	Frankfurt am Main, Stadt	46.47	43	53 187	11 475	64 662
4	12	Frankfurt am Main, Stadt	46.48	27	34 613	1 366	35 979
4	12	Frankfurt am Main, Stadt	46.49	60	1 482 460	352 428	1 834 888
4	12	Frankfurt am Main, Stadt	46.49.1
4	12	Frankfurt am Main, Stadt	46.49.2
4	12	Frankfurt am Main, Stadt	46.49.3
4	12	Frankfurt am Main, Stadt	46.49.4	28	199 081	7 480	206 561
4	12	Frankfurt am Main, Stadt	46.49.5	9	28 266	17 195	45 462
4	12	Frankfurt am Main, Stadt	46.5	53	580 883	278 391	859 274
4	12	Frankfurt am Main, Stadt	46.51	33	472 339	272 525	744 864
4	12	Frankfurt am Main, Stadt	46.52	20	108 543	5 866	114 410
4	12	Frankfurt am Main, Stadt	46.6	118	473 155	127 289	600 444
4	12	Frankfurt am Main, Stadt	46.61
4	12	Frankfurt am Main, Stadt	46.62	11	9 628	906	10 533
4	12	Frankfurt am Main, Stadt	46.63	13	73 400	1 613	75 013
4	12	Frankfurt am Main, Stadt	46.64
4	12	Frankfurt am Main, Stadt	46.65
4	12	Frankfurt am Main, Stadt	46.66	21	33 454	1 129	34 583
4	12	Frankfurt am Main, Stadt	46.69	64	296 236	100 720	396 956
4	12	Frankfurt am Main, Stadt	46.7	173	3 159 100	508 639	3 667 740
4	12	Frankfurt am Main, Stadt	46.71	13	238 870	45	238 915
4	12	Frankfurt am Main, Stadt	46.71.1
4	12	Frankfurt am Main, Stadt	46.71.2
4	12	Frankfurt am Main, Stadt	46.72
4	12	Frankfurt am Main, Stadt	46.73	46	129 261	7 412	136 673
4	12	Frankfurt am Main, Stadt	46.73.1	7	4 985	1 005	5 990
4	12	Frankfurt am Main, Stadt	46.73.2
4	12	Frankfurt am Main, Stadt	46.73.3
4	12	Frankfurt am Main, Stadt	46.73.4	19	63 188	814	64 002
4	12	Frankfurt am Main, Stadt	46.73.5
4	12	Frankfurt am Main, Stadt	46.73.6	6	17 874	216	18 090
4	12	Frankfurt am Main, Stadt	46.73.7
4	12	Frankfurt am Main, Stadt	46.73.8	—	—	—	—
4	12	Frankfurt am Main, Stadt	46.74
4	12	Frankfurt am Main, Stadt	46.74.1	13	51 750	2 138	53 888
4	12	Frankfurt am Main, Stadt	46.74.2
4	12	Frankfurt am Main, Stadt	46.74.3	5	15 276	1 283	16 559
4	12	Frankfurt am Main, Stadt	46.75	37	1 545 677	293 265	1 838 942
4	12	Frankfurt am Main, Stadt	46.76
4	12	Frankfurt am Main, Stadt	46.77	17	45 128	5 580	50 708
4	12	Frankfurt am Main, Stadt	46.9	60	400 733	22 347	423 080
4	12	Frankfurt am Main, Stadt	47	2 748	2 342 516	338 673	2 681 189
4	12	Frankfurt am Main, Stadt	47.1	476	215 353	19 464	234 818
4	12	Frankfurt am Main, Stadt	47.11	289	145 263	11 395	156 658
4	12	Frankfurt am Main, Stadt	47.19	187	70 091	8 069	78 160
4	12	Frankfurt am Main, Stadt	47.2	399	352 424	63 951	416 375
4	12	Frankfurt am Main, Stadt	47.21	60	30 252	4 032	34 284
4	12	Frankfurt am Main, Stadt	47.22	25	15 722	1 583	17 305
4	12	Frankfurt am Main, Stadt	47.23	12	2 769	344	3 114
4	12	Frankfurt am Main, Stadt	47.24	108	32 436	8	32 443
4	12	Frankfurt am Main, Stadt	47.25	75	161 081	52 602	213 683
4	12	Frankfurt am Main, Stadt	47.26	27	10 524	4	10 528
4	12	Frankfurt am Main, Stadt	47.29	92	99 640	5 379	105 019
4	12	Frankfurt am Main, Stadt	47.3	40	50 622	31	50 653
4	12	Frankfurt am Main, Stadt	47.30.1	32	47 023	29	47 052
4	12	Frankfurt am Main, Stadt	47.30.2	8	3 599	1	3 601

6. Umsatzsteuerpflichtige und steuerbarer Umsatz 2014 in den kreisfreien Städten, Landkreisen und Regierungsbezirken nach wirtschaftlicher Gliederung

Regierungs- bezirk	Kreisfreie Städte / Landkreise	Name	WZ 2008	Steuer- pflichtige	Steuerbarer Umsatz		
					Lieferungen und Leistungen	inner- gemein- schaftliche Erwerbe	Insgesamt
				Anzahl	1000 Euro		
4	12	Frankfurt am Main, Stadt	47.4	139	161 857	16 577	178 433
4	12	Frankfurt am Main, Stadt	47.41	58	74 319	10 936	85 254
4	12	Frankfurt am Main, Stadt	47.42	32	13 432	377	13 809
4	12	Frankfurt am Main, Stadt	47.43	49	74 106	5 264	79 371
4	12	Frankfurt am Main, Stadt	47.5	383	203 230	22 130	225 361
4	12	Frankfurt am Main, Stadt	47.51	110	43 290	4 088	47 378
4	12	Frankfurt am Main, Stadt	47.52	55	20 419	2 051	22 470
4	12	Frankfurt am Main, Stadt	47.52.1	33	14 391	2 046	16 438
4	12	Frankfurt am Main, Stadt	47.52.3	22	6 028	5	6 032
4	12	Frankfurt am Main, Stadt	47.53	31	10 390	236	10 626
4	12	Frankfurt am Main, Stadt	47.54	63	33 982	1 712	35 694
4	12	Frankfurt am Main, Stadt	47.59	124	95 150	14 043	109 193
4	12	Frankfurt am Main, Stadt	47.59.1	72	64 330	12 053	76 382
4	12	Frankfurt am Main, Stadt	47.59.2	11	3 196	39	3 235
4	12	Frankfurt am Main, Stadt	47.59.3	20	5 565	166	5 731
4	12	Frankfurt am Main, Stadt	47.59.9	21	22 060	1 785	23 845
4	12	Frankfurt am Main, Stadt	47.6	243	123 702	5 123	128 825
4	12	Frankfurt am Main, Stadt	47.61	40	42 654	1 257	43 911
4	12	Frankfurt am Main, Stadt	47.62	113	30 189	92	30 281
4	12	Frankfurt am Main, Stadt	47.62.1	66	14 330	—	14 330
4	12	Frankfurt am Main, Stadt	47.62.2	47	15 858	92	15 950
4	12	Frankfurt am Main, Stadt	47.63	8	2 806	103	2 909
4	12	Frankfurt am Main, Stadt	47.64	58	39 486	2 938	42 424
4	12	Frankfurt am Main, Stadt	47.64.1	40	31 331	1 926	33 258
4	12	Frankfurt am Main, Stadt	47.64.2	18	8 155	1 012	9 167
4	12	Frankfurt am Main, Stadt	47.65	24	8 567	732	9 300
4	12	Frankfurt am Main, Stadt	47.7	827	977 017	121 534	1 098 551
4	12	Frankfurt am Main, Stadt	47.71	141	129 008	61 804	190 812
4	12	Frankfurt am Main, Stadt	47.72	45	48 851	17 375	66 226
4	12	Frankfurt am Main, Stadt	47.72.1	31	29 872	12 900	42 772
4	12	Frankfurt am Main, Stadt	47.72.2	14	18 979	4 475	23 454
4	12	Frankfurt am Main, Stadt	47.73	131	462 006	2 916	464 922
4	12	Frankfurt am Main, Stadt	47.74	26	24 502	1 778	26 280
4	12	Frankfurt am Main, Stadt	47.75	42	19 767	2 636	22 402
4	12	Frankfurt am Main, Stadt	47.76	90	36 046	1 914	37 960
4	12	Frankfurt am Main, Stadt	47.76.1	83	33 335	1 869	35 204
4	12	Frankfurt am Main, Stadt	47.76.2	7	2 711	45	2 756
4	12	Frankfurt am Main, Stadt	47.77	69	53 432	1 442	54 874
4	12	Frankfurt am Main, Stadt	47.78	222	190 639	31 398	222 037
4	12	Frankfurt am Main, Stadt	47.78.1	55	29 143	1 142	30 285
4	12	Frankfurt am Main, Stadt	47.78.2	15	28 271	754	29 026
4	12	Frankfurt am Main, Stadt	47.78.3	100	119 091	28 950	148 041
4	12	Frankfurt am Main, Stadt	47.78.9	52	14 134	551	14 685
4	12	Frankfurt am Main, Stadt	47.79	61	12 767	272	13 039
4	12	Frankfurt am Main, Stadt	47.79.1	15	980	1	981
4	12	Frankfurt am Main, Stadt	47.79.2	9	796	4	799
4	12	Frankfurt am Main, Stadt	47.79.9	37	10 991	267	11 258
4	12	Frankfurt am Main, Stadt	47.8	56	13 193	1 207	14 400
4	12	Frankfurt am Main, Stadt	47.81	30	8 250	795	9 045
4	12	Frankfurt am Main, Stadt	47.82
4	12	Frankfurt am Main, Stadt	47.89
4	12	Frankfurt am Main, Stadt	47.9	185	245 118	88 656	333 773
4	12	Frankfurt am Main, Stadt	47.91	98	34 874	2 658	37 532
4	12	Frankfurt am Main, Stadt	47.99	87	210 244	85 998	296 242
4	12	Frankfurt am Main, Stadt	47.99.1
4	12	Frankfurt am Main, Stadt	47.99.9
4	12	Frankfurt am Main, Stadt	H	1 609	4 845 159	7 597	4 852 757
4	12	Frankfurt am Main, Stadt	49
4	12	Frankfurt am Main, Stadt	49.1

6. Umsatzsteuerpflichtige und steuerbarer Umsatz 2014 in den kreisfreien Städten, Landkreisen und Regierungsbezirken nach wirtschaftlicher Gliederung

Regierungs- bezirk	Kreisfreie Städte / Landkreise	Name	WZ 2008	Steuer- pflichtige	Steuerbarer Umsatz		
					Lieferungen und Leistungen	inner- gemein- schaftliche Erwerbe	Insgesamt
				Anzahl	1000 Euro		
4	12	Frankfurt am Main, Stadt	49.2
4	12	Frankfurt am Main, Stadt	49.3	848	254 814	73	254 887
4	12	Frankfurt am Main, Stadt	49.31
4	12	Frankfurt am Main, Stadt	49.32	824	90 165	37	90 202
4	12	Frankfurt am Main, Stadt	49.39
4	12	Frankfurt am Main, Stadt	49.39.1
4	12	Frankfurt am Main, Stadt	49.39.2	11	9 001	—	9 001
4	12	Frankfurt am Main, Stadt	49.39.9
4	12	Frankfurt am Main, Stadt	49.4	208	83 086	205	83 292
4	12	Frankfurt am Main, Stadt	49.41	167	56 522	37	56 558
4	12	Frankfurt am Main, Stadt	49.42	41	26 565	169	26 733
4	12	Frankfurt am Main, Stadt	49.5
4	12	Frankfurt am Main, Stadt	50
4	12	Frankfurt am Main, Stadt	50.1	—	—	—	—
4	12	Frankfurt am Main, Stadt	50.2	—	—	—	—
4	12	Frankfurt am Main, Stadt	50.3
4	12	Frankfurt am Main, Stadt	50.4
4	12	Frankfurt am Main, Stadt	51
4	12	Frankfurt am Main, Stadt	51.1	5	13 126	24	13 150
4	12	Frankfurt am Main, Stadt	51.2
4	12	Frankfurt am Main, Stadt	51.21
4	12	Frankfurt am Main, Stadt	51.22	—	—	—	—
4	12	Frankfurt am Main, Stadt	52	288	4 167 690	7 159	4 174 850
4	12	Frankfurt am Main, Stadt	52.1	11	73 230	1	73 232
4	12	Frankfurt am Main, Stadt	52.2	277	4 094 460	7 158	4 101 618
4	12	Frankfurt am Main, Stadt	52.21	16	18 752	632	19 383
4	12	Frankfurt am Main, Stadt	52.21.1	4	4 045	—	4 045
4	12	Frankfurt am Main, Stadt	52.21.2
4	12	Frankfurt am Main, Stadt	52.21.3	—	—	—	—
4	12	Frankfurt am Main, Stadt	52.21.4
4	12	Frankfurt am Main, Stadt	52.21.5	—	—	—	—
4	12	Frankfurt am Main, Stadt	52.21.9
4	12	Frankfurt am Main, Stadt	52.22
4	12	Frankfurt am Main, Stadt	52.22.1	—	—	—	—
4	12	Frankfurt am Main, Stadt	52.22.2
4	12	Frankfurt am Main, Stadt	52.22.3	—	—	—	—
4	12	Frankfurt am Main, Stadt	52.22.9	—	—	—	—
4	12	Frankfurt am Main, Stadt	52.23
4	12	Frankfurt am Main, Stadt	52.23.1
4	12	Frankfurt am Main, Stadt	52.23.9	6	18 602	—	18 602
4	12	Frankfurt am Main, Stadt	52.24	7	21 783	—	21 783
4	12	Frankfurt am Main, Stadt	52.29	233	1 826 724	2 255	1 828 979
4	12	Frankfurt am Main, Stadt	52.29.1	179	1 451 589	1 909	1 453 498
4	12	Frankfurt am Main, Stadt	52.29.2	—	—	—	—
4	12	Frankfurt am Main, Stadt	52.29.9	54	375 135	346	375 481
4	12	Frankfurt am Main, Stadt	53	241	148 427	48	148 475
4	12	Frankfurt am Main, Stadt	53.1	—	—	—	—
4	12	Frankfurt am Main, Stadt	53.2	241	148 427	48	148 475
4	12	Frankfurt am Main, Stadt	I	2 436	1 909 102	8 040	1 917 141
4	12	Frankfurt am Main, Stadt	55	382	990 977	4 190	995 167
4	12	Frankfurt am Main, Stadt	55.1	358	957 019	4 190	961 208
4	12	Frankfurt am Main, Stadt	55.10.1	141	833 293	2 910	836 203
4	12	Frankfurt am Main, Stadt	55.10.2	62	73 715	197	73 912
4	12	Frankfurt am Main, Stadt	55.10.3	143	46 172	935	47 107
4	12	Frankfurt am Main, Stadt	55.10.4	12	3 839	148	3 986
4	12	Frankfurt am Main, Stadt	55.2	15	9 965	—	9 965
4	12	Frankfurt am Main, Stadt	55.20.1
4	12	Frankfurt am Main, Stadt	55.20.2
4	12	Frankfurt am Main, Stadt	55.20.3

6. Umsatzsteuerpflichtige und steuerbarer Umsatz 2014 in den kreisfreien Städten, Landkreisen und Regierungsbezirken nach wirtschaftlicher Gliederung

Regierungs- bezirk	Kreisfreie Städte / Landkreise	Name	WZ 2008	Steuer- pflichtige	Steuerbarer Umsatz		
					Lieferungen und Leistungen	inner- gemein- schaftliche Erwerbe	Insgesamt
				Anzahl	1000 Euro		
4	12	Frankfurt am Main, Stadt	55.20.4
4	12	Frankfurt am Main, Stadt	55.3	—	—	—	—
4	12	Frankfurt am Main, Stadt	55.9	9	23 994	1	23 994
4	12	Frankfurt am Main, Stadt	55.90.1
4	12	Frankfurt am Main, Stadt	55.90.9
4	12	Frankfurt am Main, Stadt	56	2 054	918 125	3 850	921 974
4	12	Frankfurt am Main, Stadt	56.1	1 329	455 972	2 694	458 666
4	12	Frankfurt am Main, Stadt	56.10.1	769	333 923	2 029	335 952
4	12	Frankfurt am Main, Stadt	56.10.2	27	10 335	40	10 375
4	12	Frankfurt am Main, Stadt	56.10.3	353	63 444	127	63 570
4	12	Frankfurt am Main, Stadt	56.10.4	131	33 906	377	34 283
4	12	Frankfurt am Main, Stadt	56.10.5	49	14 364	122	14 486
4	12	Frankfurt am Main, Stadt	56.2	134	305 865	663	306 528
4	12	Frankfurt am Main, Stadt	56.21	61	51 214	562	51 776
4	12	Frankfurt am Main, Stadt	56.29	73	254 651	101	254 752
4	12	Frankfurt am Main, Stadt	56.3	591	156 287	493	156 780
4	12	Frankfurt am Main, Stadt	56.30.1	433	101 227	426	101 653
4	12	Frankfurt am Main, Stadt	56.30.2	16	14 100	7	14 107
4	12	Frankfurt am Main, Stadt	56.30.3	45	15 422	6	15 428
4	12	Frankfurt am Main, Stadt	56.30.4	10	5 409	25	5 434
4	12	Frankfurt am Main, Stadt	56.30.9	87	20 129	30	20 158
4	12	Frankfurt am Main, Stadt	J	2 346	6 317 114	72 022	6 389 136
4	12	Frankfurt am Main, Stadt	58	171	789 394	8 256	797 649
4	12	Frankfurt am Main, Stadt	58.1	160	786 702	8 253	794 955
4	12	Frankfurt am Main, Stadt	58.11	58	104 858	3 008	107 865
4	12	Frankfurt am Main, Stadt	58.12	13	130 810	10	130 820
4	12	Frankfurt am Main, Stadt	58.13
4	12	Frankfurt am Main, Stadt	58.14	47	245 042	121	245 163
4	12	Frankfurt am Main, Stadt	58.19
4	12	Frankfurt am Main, Stadt	58.2	11	2 692	2	2 694
4	12	Frankfurt am Main, Stadt	58.21	3	440	—	440
4	12	Frankfurt am Main, Stadt	58.29	8	2 253	2	2 255
4	12	Frankfurt am Main, Stadt	59	172	532 121	129	532 250
4	12	Frankfurt am Main, Stadt	59.1	136	507 613	101	507 714
4	12	Frankfurt am Main, Stadt	59.11	91	436 555	26	436 582
4	12	Frankfurt am Main, Stadt	59.12
4	12	Frankfurt am Main, Stadt	59.13
4	12	Frankfurt am Main, Stadt	59.14	10	13 979	48	14 027
4	12	Frankfurt am Main, Stadt	59.2	36	24 509	28	24 537
4	12	Frankfurt am Main, Stadt	59.20.1
4	12	Frankfurt am Main, Stadt	59.20.2
4	12	Frankfurt am Main, Stadt	59.20.3	21	13 501	25	13 526
4	12	Frankfurt am Main, Stadt	60
4	12	Frankfurt am Main, Stadt	60.1
4	12	Frankfurt am Main, Stadt	60.2
4	12	Frankfurt am Main, Stadt	61	78	762 078	17 882	779 960
4	12	Frankfurt am Main, Stadt	61.1	8	30 427	1 358	31 785
4	12	Frankfurt am Main, Stadt	61.2	23	620 525	13 660	634 185
4	12	Frankfurt am Main, Stadt	61.3	—	—	—	—
4	12	Frankfurt am Main, Stadt	61.9	47	111 126	2 864	113 990
4	12	Frankfurt am Main, Stadt	61.90.1	13	14 631	25	14 656
4	12	Frankfurt am Main, Stadt	61.90.9	34	96 495	2 839	99 334
4	12	Frankfurt am Main, Stadt	62	1 576	3 825 639	37 179	3 862 818
4	12	Frankfurt am Main, Stadt	62.01	718	1 105 649	19 498	1 125 147
4	12	Frankfurt am Main, Stadt	62.01.1	189	72 508	433	72 941
4	12	Frankfurt am Main, Stadt	62.01.9	529	1 033 141	19 065	1 052 206
4	12	Frankfurt am Main, Stadt	62.02	615	639 946	14 726	654 671
4	12	Frankfurt am Main, Stadt	62.03	61	1 819 693	1 516	1 821 209
4	12	Frankfurt am Main, Stadt	62.09	182	260 351	1 439	261 790

6. Umsatzsteuerpflichtige und steuerbarer Umsatz 2014 in den kreisfreien Städten, Landkreisen und Regierungsbezirken nach wirtschaftlicher Gliederung

Regierungs- bezirk	Kreisfreie Städte / Landkreise	Name	WZ 2008	Steuer- pflichtige	Steuerbarer Umsatz		
					Lieferungen und Leistungen	inner- gemein- schaftliche Erwerbe	Insgesamt
				Anzahl	1000 Euro		
4	12	Frankfurt am Main, Stadt	63
4	12	Frankfurt am Main, Stadt	63.1
4	12	Frankfurt am Main, Stadt	63.11	17	70 695	3 284	73 978
4	12	Frankfurt am Main, Stadt	63.12
4	12	Frankfurt am Main, Stadt	63.9	310	245 540	5 201	250 741
4	12	Frankfurt am Main, Stadt	63.91	30	82 495	3 244	85 739
4	12	Frankfurt am Main, Stadt	63.99	280	163 045	1 957	165 001
4	12	Frankfurt am Main, Stadt	K	611	14 668 000	246 532	14 914 532
4	12	Frankfurt am Main, Stadt	64	252	13 260 614	238 220	13 498 833
4	12	Frankfurt am Main, Stadt	64.1	73	12 393 183	158 342	12 551 525
4	12	Frankfurt am Main, Stadt	64.11
4	12	Frankfurt am Main, Stadt	64.19
4	12	Frankfurt am Main, Stadt	64.19.1	57	9 818 266	89 103	9 907 369
4	12	Frankfurt am Main, Stadt	64.19.2
4	12	Frankfurt am Main, Stadt	64.19.3
4	12	Frankfurt am Main, Stadt	64.19.4
4	12	Frankfurt am Main, Stadt	64.19.5
4	12	Frankfurt am Main, Stadt	64.19.6	—	—	—	—
4	12	Frankfurt am Main, Stadt	64.2	131	372 840	78 844	451 685
4	12	Frankfurt am Main, Stadt	64.3	7	68 249	1	68 251
4	12	Frankfurt am Main, Stadt	64.9	41	426 342	1 032	427 373
4	12	Frankfurt am Main, Stadt	64.91	9	258 599	1	258 600
4	12	Frankfurt am Main, Stadt	64.92
4	12	Frankfurt am Main, Stadt	64.92.1
4	12	Frankfurt am Main, Stadt	64.92.2
4	12	Frankfurt am Main, Stadt	64.99
4	12	Frankfurt am Main, Stadt	64.99.1	16	93 616	53	93 669
4	12	Frankfurt am Main, Stadt	64.99.9
4	12	Frankfurt am Main, Stadt	65	21	71 794	7 856	79 650
4	12	Frankfurt am Main, Stadt	65.1	10	15 519	7 856	23 375
4	12	Frankfurt am Main, Stadt	65.11
4	12	Frankfurt am Main, Stadt	65.12
4	12	Frankfurt am Main, Stadt	65.12.1
4	12	Frankfurt am Main, Stadt	65.12.2	7	8 152	—	8 152
4	12	Frankfurt am Main, Stadt	65.2	—	—	—	—
4	12	Frankfurt am Main, Stadt	65.3	11	56 275	—	56 275
4	12	Frankfurt am Main, Stadt	66	338	1 335 593	456	1 336 049
4	12	Frankfurt am Main, Stadt	66.1	259	1 105 880	441	1 106 321
4	12	Frankfurt am Main, Stadt	66.11
4	12	Frankfurt am Main, Stadt	66.12	20	20 790	38	20 829
4	12	Frankfurt am Main, Stadt	66.19
4	12	Frankfurt am Main, Stadt	66.2
4	12	Frankfurt am Main, Stadt	66.21
4	12	Frankfurt am Main, Stadt	66.22	53	6 076	—	6 076
4	12	Frankfurt am Main, Stadt	66.29
4	12	Frankfurt am Main, Stadt	66.3
4	12	Frankfurt am Main, Stadt	L	3 455	5 176 459	3 622	5 180 081
4	12	Frankfurt am Main, Stadt	68	3 455	5 176 459	3 622	5 180 081
4	12	Frankfurt am Main, Stadt	68.1	271	816 542	1 731	818 273
4	12	Frankfurt am Main, Stadt	68.2	2 036	2 952 163	1 140	2 953 303
4	12	Frankfurt am Main, Stadt	68.3	1 148	1 407 754	751	1 408 505
4	12	Frankfurt am Main, Stadt	68.31	470	458 471	95	458 566
4	12	Frankfurt am Main, Stadt	68.32	678	949 283	656	949 940
4	12	Frankfurt am Main, Stadt	M	8 214	11 739 899	64 499	11 804 397
4	12	Frankfurt am Main, Stadt	69	2 262	3 273 995	1 587	3 275 582
4	12	Frankfurt am Main, Stadt	69.1	1 614	1 562 089	1 095	1 563 184
4	12	Frankfurt am Main, Stadt	69.10.1	467	699 618	273	699 891
4	12	Frankfurt am Main, Stadt	69.10.2	1 022	670 643	801	671 444
4	12	Frankfurt am Main, Stadt	69.10.3	5	11 426	—	11 426

6. Umsatzsteuerpflichtige und steuerbarer Umsatz 2014 in den kreisfreien Städten, Landkreisen und Regierungsbezirken nach wirtschaftlicher Gliederung

Regierungs- bezirk	Kreisfreie Städte / Landkreise	Name	WZ 2008	Steuer- pflichtige	Steuerbarer Umsatz		
					Lieferungen und Leistungen	inner- gemein- schaftliche Erwerbe	Insgesamt
				Anzahl	1000 Euro		
4	12	Frankfurt am Main, Stadt	69.10.4	14	13 788	—	13 788
4	12	Frankfurt am Main, Stadt	69.10.9	106	166 614	21	166 636
4	12	Frankfurt am Main, Stadt	69.2	648	1 711 906	492	1 712 398
4	12	Frankfurt am Main, Stadt	69.20.1
4	12	Frankfurt am Main, Stadt	69.20.2	16	2 491	—	2 491
4	12	Frankfurt am Main, Stadt	69.20.3
4	12	Frankfurt am Main, Stadt	69.20.4	68	6 705	—	6 705
4	12	Frankfurt am Main, Stadt	70	2 303	5 192 600	55 130	5 247 730
4	12	Frankfurt am Main, Stadt	70.1	149	3 652 354	49 178	3 701 532
4	12	Frankfurt am Main, Stadt	70.10.1	32	2 986 545	47 367	3 033 912
4	12	Frankfurt am Main, Stadt	70.10.9	117	665 809	1 811	667 620
4	12	Frankfurt am Main, Stadt	70.2	2 154	1 540 246	5 952	1 546 198
4	12	Frankfurt am Main, Stadt	70.21	98	87 975	197	88 172
4	12	Frankfurt am Main, Stadt	70.22	2 056	1 452 271	5 755	1 458 026
4	12	Frankfurt am Main, Stadt	71	1 373	790 892	2 838	793 730
4	12	Frankfurt am Main, Stadt	71.1	1 335	751 803	2 739	754 542
4	12	Frankfurt am Main, Stadt	71.11	641	233 161	964	234 125
4	12	Frankfurt am Main, Stadt	71.11.1	420	174 506	739	175 245
4	12	Frankfurt am Main, Stadt	71.11.2	82	10 080	191	10 271
4	12	Frankfurt am Main, Stadt	71.11.3	101	26 754	13	26 767
4	12	Frankfurt am Main, Stadt	71.11.4	38	21 822	20	21 843
4	12	Frankfurt am Main, Stadt	71.12	694	518 642	1 775	520 417
4	12	Frankfurt am Main, Stadt	71.12.1	306	295 850	596	296 446
4	12	Frankfurt am Main, Stadt	71.12.2	271	177 369	977	178 346
4	12	Frankfurt am Main, Stadt	71.12.3	7	5 820	25	5 845
4	12	Frankfurt am Main, Stadt	71.12.9	110	39 602	177	39 779
4	12	Frankfurt am Main, Stadt	71.2	38	39 089	99	39 188
4	12	Frankfurt am Main, Stadt	72	160	65 708	423	66 131
4	12	Frankfurt am Main, Stadt	72.1	117	57 394	423	57 818
4	12	Frankfurt am Main, Stadt	72.11
4	12	Frankfurt am Main, Stadt	72.19
4	12	Frankfurt am Main, Stadt	72.2	43	8 313	—	8 313
4	12	Frankfurt am Main, Stadt	73	686	2 200 438	2 567	2 203 005
4	12	Frankfurt am Main, Stadt	73.1	586	1 757 379	2 241	1 759 620
4	12	Frankfurt am Main, Stadt	73.11	564	1 611 838	2 239	1 614 077
4	12	Frankfurt am Main, Stadt	73.12	22	145 541	2	145 543
4	12	Frankfurt am Main, Stadt	73.2	100	443 060	326	443 385
4	12	Frankfurt am Main, Stadt	74	1 385	204 537	1 950	206 487
4	12	Frankfurt am Main, Stadt	74.1	573	77 056	1 371	78 428
4	12	Frankfurt am Main, Stadt	74.10.1	53	5 208	36	5 244
4	12	Frankfurt am Main, Stadt	74.10.2	337	45 451	228	45 679
4	12	Frankfurt am Main, Stadt	74.10.3	183	26 397	1 107	27 504
4	12	Frankfurt am Main, Stadt	74.2	213	22 860	176	23 036
4	12	Frankfurt am Main, Stadt	74.20.1	206	19 515	158	19 673
4	12	Frankfurt am Main, Stadt	74.20.2	7	3 345	18	3 363
4	12	Frankfurt am Main, Stadt	74.3	268	31 735	60	31 796
4	12	Frankfurt am Main, Stadt	74.30.1	40	3 075	—	3 075
4	12	Frankfurt am Main, Stadt	74.30.2	228	28 660	60	28 721
4	12	Frankfurt am Main, Stadt	74.9	331	72 886	342	73 228
4	12	Frankfurt am Main, Stadt	75	45	11 727	4	11 731
4	12	Frankfurt am Main, Stadt	75.00.1
4	12	Frankfurt am Main, Stadt	75.00.9
4	12	Frankfurt am Main, Stadt	N	2 209	3 843 532	12 115	3 855 647
4	12	Frankfurt am Main, Stadt	77	140	98 876	5 177	104 054
4	12	Frankfurt am Main, Stadt	77.1	40	15 654	2 662	18 316
4	12	Frankfurt am Main, Stadt	77.11	36	14 191	2 662	16 853
4	12	Frankfurt am Main, Stadt	77.12	4	1 463	—	1 463
4	12	Frankfurt am Main, Stadt	77.2	33	12 980	236	13 216
4	12	Frankfurt am Main, Stadt	77.21

6. Umsatzsteuerpflichtige und steuerbarer Umsatz 2014 in den kreisfreien Städten, Landkreisen und Regierungsbezirken nach wirtschaftlicher Gliederung

Regierungs- bezirk	Kreisfreie Städte / Landkreise	Name	WZ 2008	Steuer- pflichtige	Steuerbarer Umsatz		
					Lieferungen und Leistungen	inner- gemein- schaftliche Erwerbe	Insgesamt
				Anzahl	1000 Euro		
4	12	Frankfurt am Main, Stadt	77.22
4	12	Frankfurt am Main, Stadt	77.29	24	11 708	173	11 881
4	12	Frankfurt am Main, Stadt	77.3	63	69 403	2 278	71 681
4	12	Frankfurt am Main, Stadt	77.31
4	12	Frankfurt am Main, Stadt	77.32	10	21 192	195	21 387
4	12	Frankfurt am Main, Stadt	77.33	5	14 511	1	14 512
4	12	Frankfurt am Main, Stadt	77.34	—	—	—	—
4	12	Frankfurt am Main, Stadt	77.35
4	12	Frankfurt am Main, Stadt	77.39	42	23 934	2 082	26 016
4	12	Frankfurt am Main, Stadt	77.4	4	839	2	841
4	12	Frankfurt am Main, Stadt	78	167	872 400	799	873 199
4	12	Frankfurt am Main, Stadt	78.1	101	508 784	254	509 038
4	12	Frankfurt am Main, Stadt	78.2	59	361 987	544	362 532
4	12	Frankfurt am Main, Stadt	78.3	7	1 629	—	1 629
4	12	Frankfurt am Main, Stadt	79	229	734 714	45	734 759
4	12	Frankfurt am Main, Stadt	79.1	207	699 508	45	699 553
4	12	Frankfurt am Main, Stadt	79.11	160	370 468	40	370 507
4	12	Frankfurt am Main, Stadt	79.12	47	329 040	5	329 045
4	12	Frankfurt am Main, Stadt	79.9	22	35 206	—	35 206
4	12	Frankfurt am Main, Stadt	80	88	184 433	276	184 709
4	12	Frankfurt am Main, Stadt	80.1	63	170 494	79	170 573
4	12	Frankfurt am Main, Stadt	80.2
4	12	Frankfurt am Main, Stadt	80.3
4	12	Frankfurt am Main, Stadt	81	928	1 257 446	4 602	1 262 048
4	12	Frankfurt am Main, Stadt	81.1	293	289 001	326	289 328
4	12	Frankfurt am Main, Stadt	81.2	464	831 350	3 709	835 059
4	12	Frankfurt am Main, Stadt	81.21	370	687 727	1 167	688 894
4	12	Frankfurt am Main, Stadt	81.22	29	5 637	—	5 637
4	12	Frankfurt am Main, Stadt	81.22.1	6	1 246	—	1 246
4	12	Frankfurt am Main, Stadt	81.22.9	23	4 391	—	4 391
4	12	Frankfurt am Main, Stadt	81.29	65	137 986	2 542	140 527
4	12	Frankfurt am Main, Stadt	81.29.1	17	128 699	2 513	131 212
4	12	Frankfurt am Main, Stadt	81.29.2	6	3 245	—	3 245
4	12	Frankfurt am Main, Stadt	81.29.9	42	6 042	28	6 070
4	12	Frankfurt am Main, Stadt	81.3	171	137 095	567	137 662
4	12	Frankfurt am Main, Stadt	81.30.1	136	128 766	340	129 106
4	12	Frankfurt am Main, Stadt	81.30.9	35	8 329	226	8 556
4	12	Frankfurt am Main, Stadt	82	657	695 662	1 216	696 878
4	12	Frankfurt am Main, Stadt	82.1
4	12	Frankfurt am Main, Stadt	82.11	104	11 092	20	11 112
4	12	Frankfurt am Main, Stadt	82.19
4	12	Frankfurt am Main, Stadt	82.2
4	12	Frankfurt am Main, Stadt	82.3	161	374 452	607	375 058
4	12	Frankfurt am Main, Stadt	82.9	302	204 504	567	205 070
4	12	Frankfurt am Main, Stadt	82.91	22	73 628	1	73 628
4	12	Frankfurt am Main, Stadt	82.91.1	13	35 705	—	35 705
4	12	Frankfurt am Main, Stadt	82.91.2	9	37 923	1	37 923
4	12	Frankfurt am Main, Stadt	82.92	3	1 507	41	1 548
4	12	Frankfurt am Main, Stadt	82.99	277	129 369	525	129 894
4	12	Frankfurt am Main, Stadt	82.99.1	7	3 154	—	3 154
4	12	Frankfurt am Main, Stadt	82.99.9	270	126 215	525	126 740
4	12	Frankfurt am Main, Stadt	O	—	—	—	—
4	12	Frankfurt am Main, Stadt	P
4	12	Frankfurt am Main, Stadt	85
4	12	Frankfurt am Main, Stadt	85.1	—	—	—	—
4	12	Frankfurt am Main, Stadt	85.2
4	12	Frankfurt am Main, Stadt	85.3	37	42 672	152	42 824
4	12	Frankfurt am Main, Stadt	85.31
4	12	Frankfurt am Main, Stadt	85.32

6. Umsatzsteuerpflichtige und steuerbarer Umsatz 2014 in den kreisfreien Städten, Landkreisen und Regierungsbezirken nach wirtschaftlicher Gliederung

Regierungs- bezirk	Kreisfreie Städte / Landkreise	Name	WZ 2008	Steuer- pflichtige	Steuerbarer Umsatz		
				Anzahl	Lieferungen und Leistungen	inner- gemein- schaftliche Erwerbe	Insgesamt
					1000 Euro		
4	12	Frankfurt am Main, Stadt	85.4
4	12	Frankfurt am Main, Stadt	85.41	27	2 870	49	2 919
4	12	Frankfurt am Main, Stadt	85.42
4	12	Frankfurt am Main, Stadt	85.42.1
4	12	Frankfurt am Main, Stadt	85.42.2	—	—	—	—
4	12	Frankfurt am Main, Stadt	85.42.3	—	—	—	—
4	12	Frankfurt am Main, Stadt	85.42.4
4	12	Frankfurt am Main, Stadt	85.5	498	95 148	86	95 235
4	12	Frankfurt am Main, Stadt	85.51	109	10 352	35	10 386
4	12	Frankfurt am Main, Stadt	85.52	31	4 109	—	4 109
4	12	Frankfurt am Main, Stadt	85.53	61	10 240	—	10 240
4	12	Frankfurt am Main, Stadt	85.59	297	70 448	51	70 499
4	12	Frankfurt am Main, Stadt	85.59.1	11	10 894	—	10 894
4	12	Frankfurt am Main, Stadt	85.59.2	219	51 589	48	51 638
4	12	Frankfurt am Main, Stadt	85.59.9	67	7 964	3	7 967
4	12	Frankfurt am Main, Stadt	85.6	5	1 271	—	1 271
4	12	Frankfurt am Main, Stadt	Q	675	1 437 293	7 313	1 444 606
4	12	Frankfurt am Main, Stadt	86	562	1 076 756	7 190	1 083 946
4	12	Frankfurt am Main, Stadt	86.1	19	830 777	5 850	836 627
4	12	Frankfurt am Main, Stadt	86.10.1
4	12	Frankfurt am Main, Stadt	86.10.2
4	12	Frankfurt am Main, Stadt	86.10.3
4	12	Frankfurt am Main, Stadt	86.2	273	100 468	626	101 094
4	12	Frankfurt am Main, Stadt	86.21	69	11 253	411	11 664
4	12	Frankfurt am Main, Stadt	86.22	76	33 076	193	33 270
4	12	Frankfurt am Main, Stadt	86.23	128	56 139	22	56 161
4	12	Frankfurt am Main, Stadt	86.9	270	145 511	714	146 225
4	12	Frankfurt am Main, Stadt	86.90.1	60	7 122	—	7 122
4	12	Frankfurt am Main, Stadt	86.90.2	66	5 843	—	5 843
4	12	Frankfurt am Main, Stadt	86.90.3	19	1 564	2	1 566
4	12	Frankfurt am Main, Stadt	86.90.9	125	130 982	713	131 694
4	12	Frankfurt am Main, Stadt	87	14	57 850	—	57 850
4	12	Frankfurt am Main, Stadt	87.1	9	51 942	—	51 942
4	12	Frankfurt am Main, Stadt	87.2
4	12	Frankfurt am Main, Stadt	87.3
4	12	Frankfurt am Main, Stadt	87.9
4	12	Frankfurt am Main, Stadt	88	99	302 687	122	302 809
4	12	Frankfurt am Main, Stadt	88.1	17	4 545	—	4 545
4	12	Frankfurt am Main, Stadt	88.10.1	12	3 343	—	3 344
4	12	Frankfurt am Main, Stadt	88.10.2	5	1 201	—	1 201
4	12	Frankfurt am Main, Stadt	88.9	82	298 142	122	298 264
4	12	Frankfurt am Main, Stadt	88.91
4	12	Frankfurt am Main, Stadt	88.99
4	12	Frankfurt am Main, Stadt	R	1 274	1 775 981	4 570	1 780 551
4	12	Frankfurt am Main, Stadt	90	876	255 124	432	255 555
4	12	Frankfurt am Main, Stadt	90.01	145	14 848	71	14 919
4	12	Frankfurt am Main, Stadt	90.01.1	5	409	—	409
4	12	Frankfurt am Main, Stadt	90.01.2	9	1 510	7	1 517
4	12	Frankfurt am Main, Stadt	90.01.3	10	461	—	461
4	12	Frankfurt am Main, Stadt	90.01.4	121	12 468	64	12 532
4	12	Frankfurt am Main, Stadt	90.02	22	11 849	5	11 855
4	12	Frankfurt am Main, Stadt	90.03	680	48 719	227	48 946
4	12	Frankfurt am Main, Stadt	90.03.1	35	3 805	59	3 864
4	12	Frankfurt am Main, Stadt	90.03.2	164	11 859	—	11 859
4	12	Frankfurt am Main, Stadt	90.03.3	119	9 665	88	9 753
4	12	Frankfurt am Main, Stadt	90.03.4	18	1 624	—	1 624
4	12	Frankfurt am Main, Stadt	90.03.5	344	21 766	79	21 845
4	12	Frankfurt am Main, Stadt	90.04	29	179 708	128	179 836
4	12	Frankfurt am Main, Stadt	90.04.1	21	147 825	10	147 835

6. Umsatzsteuerpflichtige und steuerbarer Umsatz 2014 in den kreisfreien Städten, Landkreisen und Regierungsbezirken nach wirtschaftlicher Gliederung

Regierungs- bezirk	Kreisfreie Städte / Landkreise	Name	WZ 2008	Steuer- pflichtige	Steuerbarer Umsatz		
					Lieferungen und Leistungen	inner- gemein- schaftliche Erwerbe	Insgesamt
				Anzahl	1000 Euro		
4	12	Frankfurt am Main, Stadt	90.04.2
4	12	Frankfurt am Main, Stadt	90.04.3
4	12	Frankfurt am Main, Stadt	91	13	14 148	369	14 517
4	12	Frankfurt am Main, Stadt	91.01	3	508	293	800
4	12	Frankfurt am Main, Stadt	91.02	7	13 416	72	13 488
4	12	Frankfurt am Main, Stadt	91.03
4	12	Frankfurt am Main, Stadt	91.04
4	12	Frankfurt am Main, Stadt	92	95	54 204	38	54 241
4	12	Frankfurt am Main, Stadt	92.00.1
4	12	Frankfurt am Main, Stadt	92.00.2
4	12	Frankfurt am Main, Stadt	92.00.3	39	24 230	30	24 260
4	12	Frankfurt am Main, Stadt	93	290	1 452 506	3 732	1 456 238
4	12	Frankfurt am Main, Stadt	93.1	214	1 436 301	3 530	1 439 831
4	12	Frankfurt am Main, Stadt	93.11	36	46 735	86	46 821
4	12	Frankfurt am Main, Stadt	93.12	70	1 135 048	2 984	1 138 032
4	12	Frankfurt am Main, Stadt	93.13	54	177 665	453	178 118
4	12	Frankfurt am Main, Stadt	93.19	54	76 853	7	76 860
4	12	Frankfurt am Main, Stadt	93.2	76	16 205	202	16 407
4	12	Frankfurt am Main, Stadt	93.21	34	8 304	188	8 492
4	12	Frankfurt am Main, Stadt	93.29	42	7 901	14	7 915
4	12	Frankfurt am Main, Stadt	S	1 964	739 747	2 624	742 371
4	12	Frankfurt am Main, Stadt	94	268	520 741	701	521 442
4	12	Frankfurt am Main, Stadt	94.1	89	245 152	174	245 326
4	12	Frankfurt am Main, Stadt	94.11	63	191 277	168	191 445
4	12	Frankfurt am Main, Stadt	94.12	26	53 875	6	53 880
4	12	Frankfurt am Main, Stadt	94.2	6	47 107	115	47 222
4	12	Frankfurt am Main, Stadt	94.9	173	228 483	412	228 895
4	12	Frankfurt am Main, Stadt	94.91
4	12	Frankfurt am Main, Stadt	94.92
4	12	Frankfurt am Main, Stadt	94.99
4	12	Frankfurt am Main, Stadt	94.99.1	85	116 413	327	116 740
4	12	Frankfurt am Main, Stadt	94.99.2	17	1 902	—	1 902
4	12	Frankfurt am Main, Stadt	94.99.3	15	23 656	14	23 669
4	12	Frankfurt am Main, Stadt	94.99.4
4	12	Frankfurt am Main, Stadt	94.99.9	42	56 764	21	56 785
4	12	Frankfurt am Main, Stadt	95	115	32 254	759	33 013
4	12	Frankfurt am Main, Stadt	95.1	15	10 444	13	10 457
4	12	Frankfurt am Main, Stadt	95.11
4	12	Frankfurt am Main, Stadt	95.12
4	12	Frankfurt am Main, Stadt	95.2	100	21 810	746	22 556
4	12	Frankfurt am Main, Stadt	95.21	3	395	2	397
4	12	Frankfurt am Main, Stadt	95.22	10	4 983	597	5 580
4	12	Frankfurt am Main, Stadt	95.23	16	1 634	82	1 716
4	12	Frankfurt am Main, Stadt	95.24	3	1 034	2	1 036
4	12	Frankfurt am Main, Stadt	95.25	5	1 442	55	1 497
4	12	Frankfurt am Main, Stadt	95.29	63	12 323	8	12 331
4	12	Frankfurt am Main, Stadt	96	1 581	186 751	1 164	187 915
4	12	Frankfurt am Main, Stadt	96.01	82	18 393	12	18 405
4	12	Frankfurt am Main, Stadt	96.02	711	77 153	600	77 752
4	12	Frankfurt am Main, Stadt	96.02.1	522	58 261	499	58 760
4	12	Frankfurt am Main, Stadt	96.02.2	189	18 892	101	18 993
4	12	Frankfurt am Main, Stadt	96.03	29	9 512	1	9 513
4	12	Frankfurt am Main, Stadt	96.03.1	26	9 394	1	9 395
4	12	Frankfurt am Main, Stadt	96.03.2	3	118	—	118
4	12	Frankfurt am Main, Stadt	96.04	25	6 407	19	6 426
4	12	Frankfurt am Main, Stadt	96.09	734	75 287	532	75 819
4	13	Offenbach am Main, Stadt	A - S	4 884	7 764 791	1 267 523	9 032 314
4	13	Offenbach am Main, Stadt	A	7	893	—	893
4	13	Offenbach am Main, Stadt	01

6. Umsatzsteuerpflichtige und steuerbarer Umsatz 2014 in den kreisfreien Städten, Landkreisen und Regierungsbezirken nach wirtschaftlicher Gliederung

Regierungs- bezirk	Kreisfreie Städte / Landkreise	Name	WZ 2008	Steuer- pflichtige	Steuerbarer Umsatz		
					Lieferungen und Leistungen	inner- gemein- schaftliche Erwerbe	Insgesamt
				Anzahl	1000 Euro		
4	13	Offenbach am Main, Stadt	01.1
4	13	Offenbach am Main, Stadt	01.11
4	13	Offenbach am Main, Stadt	01.12	—	—	—	—
4	13	Offenbach am Main, Stadt	01.13	—	—	—	—
4	13	Offenbach am Main, Stadt	01.13.1	—	—	—	—
4	13	Offenbach am Main, Stadt	01.13.2	—	—	—	—
4	13	Offenbach am Main, Stadt	01.14	—	—	—	—
4	13	Offenbach am Main, Stadt	01.15	—	—	—	—
4	13	Offenbach am Main, Stadt	01.16	—	—	—	—
4	13	Offenbach am Main, Stadt	01.19	—	—	—	—
4	13	Offenbach am Main, Stadt	01.19.1	—	—	—	—
4	13	Offenbach am Main, Stadt	01.19.2	—	—	—	—
4	13	Offenbach am Main, Stadt	01.19.9	—	—	—	—
4	13	Offenbach am Main, Stadt	01.2	—	—	—	—
4	13	Offenbach am Main, Stadt	01.21	—	—	—	—
4	13	Offenbach am Main, Stadt	01.22	—	—	—	—
4	13	Offenbach am Main, Stadt	01.23	—	—	—	—
4	13	Offenbach am Main, Stadt	01.24	—	—	—	—
4	13	Offenbach am Main, Stadt	01.25	—	—	—	—
4	13	Offenbach am Main, Stadt	01.25.1	—	—	—	—
4	13	Offenbach am Main, Stadt	01.25.9	—	—	—	—
4	13	Offenbach am Main, Stadt	01.26	—	—	—	—
4	13	Offenbach am Main, Stadt	01.27	—	—	—	—
4	13	Offenbach am Main, Stadt	01.28	—	—	—	—
4	13	Offenbach am Main, Stadt	01.29	—	—	—	—
4	13	Offenbach am Main, Stadt	01.3
4	13	Offenbach am Main, Stadt	01.30.1
4	13	Offenbach am Main, Stadt	01.30.2	—	—	—	—
4	13	Offenbach am Main, Stadt	01.4	—	—	—	—
4	13	Offenbach am Main, Stadt	01.41	—	—	—	—
4	13	Offenbach am Main, Stadt	01.42	—	—	—	—
4	13	Offenbach am Main, Stadt	01.43	—	—	—	—
4	13	Offenbach am Main, Stadt	01.44	—	—	—	—
4	13	Offenbach am Main, Stadt	01.45	—	—	—	—
4	13	Offenbach am Main, Stadt	01.46	—	—	—	—
4	13	Offenbach am Main, Stadt	01.47	—	—	—	—
4	13	Offenbach am Main, Stadt	01.49	—	—	—	—
4	13	Offenbach am Main, Stadt	01.5	3	552	—	552
4	13	Offenbach am Main, Stadt	01.6
4	13	Offenbach am Main, Stadt	01.61	—	—	—	—
4	13	Offenbach am Main, Stadt	01.62
4	13	Offenbach am Main, Stadt	01.63	—	—	—	—
4	13	Offenbach am Main, Stadt	01.64	—	—	—	—
4	13	Offenbach am Main, Stadt	01.7	—	—	—	—
4	13	Offenbach am Main, Stadt	02
4	13	Offenbach am Main, Stadt	02.1	—	—	—	—
4	13	Offenbach am Main, Stadt	02.2
4	13	Offenbach am Main, Stadt	02.3	—	—	—	—
4	13	Offenbach am Main, Stadt	02.4	—	—	—	—
4	13	Offenbach am Main, Stadt	03	—	—	—	—
4	13	Offenbach am Main, Stadt	03.1	—	—	—	—
4	13	Offenbach am Main, Stadt	03.11	—	—	—	—
4	13	Offenbach am Main, Stadt	03.12	—	—	—	—
4	13	Offenbach am Main, Stadt	03.2	—	—	—	—
4	13	Offenbach am Main, Stadt	03.21	—	—	—	—
4	13	Offenbach am Main, Stadt	03.22	—	—	—	—
4	13	Offenbach am Main, Stadt	B
4	13	Offenbach am Main, Stadt	05	—	—	—	—
4	13	Offenbach am Main, Stadt	05.1	—	—	—	—

6. Umsatzsteuerpflichtige und steuerbarer Umsatz 2014 in den kreisfreien Städten, Landkreisen und Regierungsbezirken nach wirtschaftlicher Gliederung

Regierungs- bezirk	Kreisfreie Städte / Landkreise	Name	WZ 2008	Steuer- pflichtige	Steuerbarer Umsatz		
					Lieferungen und Leistungen	inner- gemein- schaftliche Erwerbe	Insgesamt
				Anzahl	1000 Euro		
4	13	Offenbach am Main, Stadt	05.2	—	—	—	—
4	13	Offenbach am Main, Stadt	06	—	—	—	—
4	13	Offenbach am Main, Stadt	06.1	—	—	—	—
4	13	Offenbach am Main, Stadt	06.2	—	—	—	—
4	13	Offenbach am Main, Stadt	07	—	—	—	—
4	13	Offenbach am Main, Stadt	07.1	—	—	—	—
4	13	Offenbach am Main, Stadt	07.2	—	—	—	—
4	13	Offenbach am Main, Stadt	07.21	—	—	—	—
4	13	Offenbach am Main, Stadt	07.29	—	—	—	—
4	13	Offenbach am Main, Stadt	08
4	13	Offenbach am Main, Stadt	08.1
4	13	Offenbach am Main, Stadt	08.11
4	13	Offenbach am Main, Stadt	08.12	—	—	—	—
4	13	Offenbach am Main, Stadt	08.9	—	—	—	—
4	13	Offenbach am Main, Stadt	08.91	—	—	—	—
4	13	Offenbach am Main, Stadt	08.92	—	—	—	—
4	13	Offenbach am Main, Stadt	08.93	—	—	—	—
4	13	Offenbach am Main, Stadt	08.99	—	—	—	—
4	13	Offenbach am Main, Stadt	09	—	—	—	—
4	13	Offenbach am Main, Stadt	09.1	—	—	—	—
4	13	Offenbach am Main, Stadt	09.9	—	—	—	—
4	13	Offenbach am Main, Stadt	C	282	1 345 499	204 265	1 549 764
4	13	Offenbach am Main, Stadt	10	30	28 218	333	28 550
4	13	Offenbach am Main, Stadt	10.1	7	2 860	—	2 860
4	13	Offenbach am Main, Stadt	10.11	—	—	—	—
4	13	Offenbach am Main, Stadt	10.12	—	—	—	—
4	13	Offenbach am Main, Stadt	10.13	7	2 860	—	2 860
4	13	Offenbach am Main, Stadt	10.2	—	—	—	—
4	13	Offenbach am Main, Stadt	10.3	—	—	—	—
4	13	Offenbach am Main, Stadt	10.31	—	—	—	—
4	13	Offenbach am Main, Stadt	10.32	—	—	—	—
4	13	Offenbach am Main, Stadt	10.39	—	—	—	—
4	13	Offenbach am Main, Stadt	10.4	—	—	—	—
4	13	Offenbach am Main, Stadt	10.41	—	—	—	—
4	13	Offenbach am Main, Stadt	10.42	—	—	—	—
4	13	Offenbach am Main, Stadt	10.5
4	13	Offenbach am Main, Stadt	10.51
4	13	Offenbach am Main, Stadt	10.52
4	13	Offenbach am Main, Stadt	10.6	—	—	—	—
4	13	Offenbach am Main, Stadt	10.61	—	—	—	—
4	13	Offenbach am Main, Stadt	10.62	—	—	—	—
4	13	Offenbach am Main, Stadt	10.7	18	22 465	6	22 471
4	13	Offenbach am Main, Stadt	10.71	18	22 465	6	22 471
4	13	Offenbach am Main, Stadt	10.72	—	—	—	—
4	13	Offenbach am Main, Stadt	10.73	—	—	—	—
4	13	Offenbach am Main, Stadt	10.8
4	13	Offenbach am Main, Stadt	10.81	—	—	—	—
4	13	Offenbach am Main, Stadt	10.82	—	—	—	—
4	13	Offenbach am Main, Stadt	10.83	—	—	—	—
4	13	Offenbach am Main, Stadt	10.84	—	—	—	—
4	13	Offenbach am Main, Stadt	10.85	—	—	—	—
4	13	Offenbach am Main, Stadt	10.86
4	13	Offenbach am Main, Stadt	10.89	—	—	—	—
4	13	Offenbach am Main, Stadt	10.9
4	13	Offenbach am Main, Stadt	10.91
4	13	Offenbach am Main, Stadt	10.92	—	—	—	—
4	13	Offenbach am Main, Stadt	11	—	—	—	—
4	13	Offenbach am Main, Stadt	11.01	—	—	—	—
4	13	Offenbach am Main, Stadt	11.02	—	—	—	—

6. Umsatzsteuerpflichtige und steuerbarer Umsatz 2014 in den kreisfreien Städten, Landkreisen und Regierungsbezirken nach wirtschaftlicher Gliederung

Regierungs- bezirk	Kreisfreie Städte / Landkreise	Name	WZ 2008	Steuer- pflichtige	Steuerbarer Umsatz		
					Lieferungen und Leistungen	inner- gemein- schaftliche Erwerbe	Insgesamt
				Anzahl	1000 Euro		
4	13	Offenbach am Main, Stadt	11.03	—	—	—	—
4	13	Offenbach am Main, Stadt	11.04	—	—	—	—
4	13	Offenbach am Main, Stadt	11.05	—	—	—	—
4	13	Offenbach am Main, Stadt	11.06	—	—	—	—
4	13	Offenbach am Main, Stadt	11.07	—	—	—	—
4	13	Offenbach am Main, Stadt	12	—	—	—	—
4	13	Offenbach am Main, Stadt	13	8	2 534	—	2 534
4	13	Offenbach am Main, Stadt	13.1	—	—	—	—
4	13	Offenbach am Main, Stadt	13.2	—	—	—	—
4	13	Offenbach am Main, Stadt	13.3	4	420	—	420
4	13	Offenbach am Main, Stadt	13.9	4	2 114	—	2 114
4	13	Offenbach am Main, Stadt	13.91	—	—	—	—
4	13	Offenbach am Main, Stadt	13.92
4	13	Offenbach am Main, Stadt	13.93
4	13	Offenbach am Main, Stadt	13.94	—	—	—	—
4	13	Offenbach am Main, Stadt	13.95	—	—	—	—
4	13	Offenbach am Main, Stadt	13.96
4	13	Offenbach am Main, Stadt	13.99
4	13	Offenbach am Main, Stadt	14	7	2 626	153	2 778
4	13	Offenbach am Main, Stadt	14.1	7	2 626	153	2 778
4	13	Offenbach am Main, Stadt	14.11
4	13	Offenbach am Main, Stadt	14.12
4	13	Offenbach am Main, Stadt	14.13
4	13	Offenbach am Main, Stadt	14.14	—	—	—	—
4	13	Offenbach am Main, Stadt	14.19
4	13	Offenbach am Main, Stadt	14.2	—	—	—	—
4	13	Offenbach am Main, Stadt	14.3	—	—	—	—
4	13	Offenbach am Main, Stadt	14.31	—	—	—	—
4	13	Offenbach am Main, Stadt	14.39	—	—	—	—
4	13	Offenbach am Main, Stadt	15
4	13	Offenbach am Main, Stadt	15.1
4	13	Offenbach am Main, Stadt	15.11	—	—	—	—
4	13	Offenbach am Main, Stadt	15.12
4	13	Offenbach am Main, Stadt	15.2
4	13	Offenbach am Main, Stadt	16	16	5 859	2	5 861
4	13	Offenbach am Main, Stadt	16.1
4	13	Offenbach am Main, Stadt	16.2
4	13	Offenbach am Main, Stadt	16.21
4	13	Offenbach am Main, Stadt	16.22	—	—	—	—
4	13	Offenbach am Main, Stadt	16.23	8	2 285	—	2 285
4	13	Offenbach am Main, Stadt	16.24
4	13	Offenbach am Main, Stadt	16.29	5	2 014	2	2 015
4	13	Offenbach am Main, Stadt	17	5	5 409	50	5 459
4	13	Offenbach am Main, Stadt	17.1	—	—	—	—
4	13	Offenbach am Main, Stadt	17.11	—	—	—	—
4	13	Offenbach am Main, Stadt	17.12	—	—	—	—
4	13	Offenbach am Main, Stadt	17.2	5	5 409	50	5 459
4	13	Offenbach am Main, Stadt	17.21
4	13	Offenbach am Main, Stadt	17.22
4	13	Offenbach am Main, Stadt	17.23	—	—	—	—
4	13	Offenbach am Main, Stadt	17.24	—	—	—	—
4	13	Offenbach am Main, Stadt	17.29	—	—	—	—
4	13	Offenbach am Main, Stadt	18	33	16 806	140	16 946
4	13	Offenbach am Main, Stadt	18.1	30	14 981	140	15 121
4	13	Offenbach am Main, Stadt	18.11
4	13	Offenbach am Main, Stadt	18.12	16	12 669	47	12 715
4	13	Offenbach am Main, Stadt	18.13	11	1 733	8	1 741
4	13	Offenbach am Main, Stadt	18.14
4	13	Offenbach am Main, Stadt	18.2	3	1 826	—	1 826

6. Umsatzsteuerpflichtige und steuerbarer Umsatz 2014 in den kreisfreien Städten, Landkreisen und Regierungsbezirken nach wirtschaftlicher Gliederung

Regierungs- bezirk	Kreisfreie Städte / Landkreise	Name	WZ 2008	Steuer- pflichtige	Steuerbarer Umsatz		
					Lieferungen und Leistungen	inner- gemein- schaftliche Erwerbe	Insgesamt
				Anzahl	1000 Euro		
4	13	Offenbach am Main, Stadt	19
4	13	Offenbach am Main, Stadt	19.1	—	—	—	—
4	13	Offenbach am Main, Stadt	19.2
4	13	Offenbach am Main, Stadt	20	10	103 972	13 655	117 627
4	13	Offenbach am Main, Stadt	20.1
4	13	Offenbach am Main, Stadt	20.11	—	—	—	—
4	13	Offenbach am Main, Stadt	20.12	—	—	—	—
4	13	Offenbach am Main, Stadt	20.13	—	—	—	—
4	13	Offenbach am Main, Stadt	20.14
4	13	Offenbach am Main, Stadt	20.15	—	—	—	—
4	13	Offenbach am Main, Stadt	20.16	—	—	—	—
4	13	Offenbach am Main, Stadt	20.17	—	—	—	—
4	13	Offenbach am Main, Stadt	20.2	—	—	—	—
4	13	Offenbach am Main, Stadt	20.3
4	13	Offenbach am Main, Stadt	20.4	7	62 529	13 125	75 654
4	13	Offenbach am Main, Stadt	20.41
4	13	Offenbach am Main, Stadt	20.42
4	13	Offenbach am Main, Stadt	20.5
4	13	Offenbach am Main, Stadt	20.51	—	—	—	—
4	13	Offenbach am Main, Stadt	20.52
4	13	Offenbach am Main, Stadt	20.53	—	—	—	—
4	13	Offenbach am Main, Stadt	20.59	—	—	—	—
4	13	Offenbach am Main, Stadt	20.6	—	—	—	—
4	13	Offenbach am Main, Stadt	21
4	13	Offenbach am Main, Stadt	21.1	—	—	—	—
4	13	Offenbach am Main, Stadt	21.2
4	13	Offenbach am Main, Stadt	22	5	2 136	—	2 136
4	13	Offenbach am Main, Stadt	22.1
4	13	Offenbach am Main, Stadt	22.11
4	13	Offenbach am Main, Stadt	22.19	—	—	—	—
4	13	Offenbach am Main, Stadt	22.2
4	13	Offenbach am Main, Stadt	22.21
4	13	Offenbach am Main, Stadt	22.22
4	13	Offenbach am Main, Stadt	22.23
4	13	Offenbach am Main, Stadt	22.29
4	13	Offenbach am Main, Stadt	23	5	1 329	18	1 347
4	13	Offenbach am Main, Stadt	23.1	—	—	—	—
4	13	Offenbach am Main, Stadt	23.11	—	—	—	—
4	13	Offenbach am Main, Stadt	23.12	—	—	—	—
4	13	Offenbach am Main, Stadt	23.13	—	—	—	—
4	13	Offenbach am Main, Stadt	23.14	—	—	—	—
4	13	Offenbach am Main, Stadt	23.19	—	—	—	—
4	13	Offenbach am Main, Stadt	23.2	—	—	—	—
4	13	Offenbach am Main, Stadt	23.3
4	13	Offenbach am Main, Stadt	23.31	—	—	—	—
4	13	Offenbach am Main, Stadt	23.32
4	13	Offenbach am Main, Stadt	23.4
4	13	Offenbach am Main, Stadt	23.41	—	—	—	—
4	13	Offenbach am Main, Stadt	23.42
4	13	Offenbach am Main, Stadt	23.43	—	—	—	—
4	13	Offenbach am Main, Stadt	23.44	—	—	—	—
4	13	Offenbach am Main, Stadt	23.49	—	—	—	—
4	13	Offenbach am Main, Stadt	23.5	—	—	—	—
4	13	Offenbach am Main, Stadt	23.51	—	—	—	—
4	13	Offenbach am Main, Stadt	23.52	—	—	—	—
4	13	Offenbach am Main, Stadt	23.6	—	—	—	—
4	13	Offenbach am Main, Stadt	23.61	—	—	—	—
4	13	Offenbach am Main, Stadt	23.62	—	—	—	—
4	13	Offenbach am Main, Stadt	23.63	—	—	—	—

6. Umsatzsteuerpflichtige und steuerbarer Umsatz 2014 in den kreisfreien Städten, Landkreisen und Regierungsbezirken nach wirtschaftlicher Gliederung

Regierungs- bezirk	Kreisfreie Städte / Landkreise	Name	WZ 2008	Steuer- pflichtige	Steuerbarer Umsatz		
					Lieferungen und Leistungen	inner- gemein- schaftliche Erwerbe	Insgesamt
				Anzahl	1000 Euro		
4	13	Offenbach am Main, Stadt	23.64	—	—	—	—
4	13	Offenbach am Main, Stadt	23.65	—	—	—	—
4	13	Offenbach am Main, Stadt	23.69	—	—	—	—
4	13	Offenbach am Main, Stadt	23.7
4	13	Offenbach am Main, Stadt	23.9	—	—	—	—
4	13	Offenbach am Main, Stadt	23.91	—	—	—	—
4	13	Offenbach am Main, Stadt	23.99	—	—	—	—
4	13	Offenbach am Main, Stadt	24	—	—	—	—
4	13	Offenbach am Main, Stadt	24.1	—	—	—	—
4	13	Offenbach am Main, Stadt	24.2	—	—	—	—
4	13	Offenbach am Main, Stadt	24.3	—	—	—	—
4	13	Offenbach am Main, Stadt	24.31	—	—	—	—
4	13	Offenbach am Main, Stadt	24.32	—	—	—	—
4	13	Offenbach am Main, Stadt	24.33	—	—	—	—
4	13	Offenbach am Main, Stadt	24.34	—	—	—	—
4	13	Offenbach am Main, Stadt	24.4	—	—	—	—
4	13	Offenbach am Main, Stadt	24.41	—	—	—	—
4	13	Offenbach am Main, Stadt	24.42	—	—	—	—
4	13	Offenbach am Main, Stadt	24.43	—	—	—	—
4	13	Offenbach am Main, Stadt	24.44	—	—	—	—
4	13	Offenbach am Main, Stadt	24.45	—	—	—	—
4	13	Offenbach am Main, Stadt	24.46	—	—	—	—
4	13	Offenbach am Main, Stadt	24.5	—	—	—	—
4	13	Offenbach am Main, Stadt	24.51	—	—	—	—
4	13	Offenbach am Main, Stadt	24.52	—	—	—	—
4	13	Offenbach am Main, Stadt	24.53	—	—	—	—
4	13	Offenbach am Main, Stadt	24.54	—	—	—	—
4	13	Offenbach am Main, Stadt	25	27	49 884	1 651	51 535
4	13	Offenbach am Main, Stadt	25.1
4	13	Offenbach am Main, Stadt	25.11
4	13	Offenbach am Main, Stadt	25.12	—	—	—	—
4	13	Offenbach am Main, Stadt	25.2	—	—	—	—
4	13	Offenbach am Main, Stadt	25.21	—	—	—	—
4	13	Offenbach am Main, Stadt	25.29	—	—	—	—
4	13	Offenbach am Main, Stadt	25.3	—	—	—	—
4	13	Offenbach am Main, Stadt	25.4	—	—	—	—
4	13	Offenbach am Main, Stadt	25.5	—	—	—	—
4	13	Offenbach am Main, Stadt	25.6	16	14 442	169	14 611
4	13	Offenbach am Main, Stadt	25.61	—	—	—	—
4	13	Offenbach am Main, Stadt	25.62	16	14 442	169	14 611
4	13	Offenbach am Main, Stadt	25.7	4	761	1	762
4	13	Offenbach am Main, Stadt	25.71	—	—	—	—
4	13	Offenbach am Main, Stadt	25.72
4	13	Offenbach am Main, Stadt	25.73
4	13	Offenbach am Main, Stadt	25.73.1	—	—	—	—
4	13	Offenbach am Main, Stadt	25.73.2	—	—	—	—
4	13	Offenbach am Main, Stadt	25.73.3
4	13	Offenbach am Main, Stadt	25.73.4	—	—	—	—
4	13	Offenbach am Main, Stadt	25.73.5	—	—	—	—
4	13	Offenbach am Main, Stadt	25.9
4	13	Offenbach am Main, Stadt	25.91	—	—	—	—
4	13	Offenbach am Main, Stadt	25.92
4	13	Offenbach am Main, Stadt	25.93	—	—	—	—
4	13	Offenbach am Main, Stadt	25.94	—	—	—	—
4	13	Offenbach am Main, Stadt	25.99
4	13	Offenbach am Main, Stadt	26
4	13	Offenbach am Main, Stadt	26.1
4	13	Offenbach am Main, Stadt	26.11
4	13	Offenbach am Main, Stadt	26.11.1	—	—	—	—

6. Umsatzsteuerpflichtige und steuerbarer Umsatz 2014 in den kreisfreien Städten, Landkreisen und Regierungsbezirken nach wirtschaftlicher Gliederung

Regierungs- bezirk	Kreisfreie Städte / Landkreise	Name	WZ 2008	Steuer- pflichtige	Steuerbarer Umsatz		
					Lieferungen und Leistungen	inner- gemein- schaftliche Erwerbe	Insgesamt
				Anzahl	1000 Euro		
4	13	Offenbach am Main, Stadt	26.11.9
4	13	Offenbach am Main, Stadt	26.12	—	—	—	—
4	13	Offenbach am Main, Stadt	26.2	4	2 257	20	2 277
4	13	Offenbach am Main, Stadt	26.3
4	13	Offenbach am Main, Stadt	26.4	4	1 579	9	1 588
4	13	Offenbach am Main, Stadt	26.5
4	13	Offenbach am Main, Stadt	26.51
4	13	Offenbach am Main, Stadt	26.51.1
4	13	Offenbach am Main, Stadt	26.51.2	—	—	—	—
4	13	Offenbach am Main, Stadt	26.51.3	—	—	—	—
4	13	Offenbach am Main, Stadt	26.52	—	—	—	—
4	13	Offenbach am Main, Stadt	26.6	—	—	—	—
4	13	Offenbach am Main, Stadt	26.7
4	13	Offenbach am Main, Stadt	26.8
4	13	Offenbach am Main, Stadt	27
4	13	Offenbach am Main, Stadt	27.1
4	13	Offenbach am Main, Stadt	27.11
4	13	Offenbach am Main, Stadt	27.12
4	13	Offenbach am Main, Stadt	27.2	—	—	—	—
4	13	Offenbach am Main, Stadt	27.3
4	13	Offenbach am Main, Stadt	27.31	—	—	—	—
4	13	Offenbach am Main, Stadt	27.32	—	—	—	—
4	13	Offenbach am Main, Stadt	27.33
4	13	Offenbach am Main, Stadt	27.4	6	8 131	420	8 550
4	13	Offenbach am Main, Stadt	27.5
4	13	Offenbach am Main, Stadt	27.51
4	13	Offenbach am Main, Stadt	27.52	—	—	—	—
4	13	Offenbach am Main, Stadt	27.9
4	13	Offenbach am Main, Stadt	28	26	312 623	33 282	345 904
4	13	Offenbach am Main, Stadt	28.1
4	13	Offenbach am Main, Stadt	28.11	—	—	—	—
4	13	Offenbach am Main, Stadt	28.12	—	—	—	—
4	13	Offenbach am Main, Stadt	28.13
4	13	Offenbach am Main, Stadt	28.14	—	—	—	—
4	13	Offenbach am Main, Stadt	28.15
4	13	Offenbach am Main, Stadt	28.2
4	13	Offenbach am Main, Stadt	28.21	—	—	—	—
4	13	Offenbach am Main, Stadt	28.21.1	—	—	—	—
4	13	Offenbach am Main, Stadt	28.21.9	—	—	—	—
4	13	Offenbach am Main, Stadt	28.22
4	13	Offenbach am Main, Stadt	28.23	—	—	—	—
4	13	Offenbach am Main, Stadt	28.24	—	—	—	—
4	13	Offenbach am Main, Stadt	28.25
4	13	Offenbach am Main, Stadt	28.29	4	438	5	443
4	13	Offenbach am Main, Stadt	28.3	—	—	—	—
4	13	Offenbach am Main, Stadt	28.4	3	2 324	76	2 400
4	13	Offenbach am Main, Stadt	28.41
4	13	Offenbach am Main, Stadt	28.49
4	13	Offenbach am Main, Stadt	28.9
4	13	Offenbach am Main, Stadt	28.91	—	—	—	—
4	13	Offenbach am Main, Stadt	28.92	—	—	—	—
4	13	Offenbach am Main, Stadt	28.92.1	—	—	—	—
4	13	Offenbach am Main, Stadt	28.92.2	—	—	—	—
4	13	Offenbach am Main, Stadt	28.93
4	13	Offenbach am Main, Stadt	28.94	—	—	—	—
4	13	Offenbach am Main, Stadt	28.95	—	—	—	—
4	13	Offenbach am Main, Stadt	28.96	—	—	—	—
4	13	Offenbach am Main, Stadt	28.99
4	13	Offenbach am Main, Stadt	29	6	2 306	1	2 307

6. Umsatzsteuerpflichtige und steuerbarer Umsatz 2014 in den kreisfreien Städten, Landkreisen und Regierungsbezirken nach wirtschaftlicher Gliederung

Regierungs- bezirk	Kreisfreie Städte / Landkreise	Name	WZ 2008	Steuer- pflichtige	Steuerbarer Umsatz		
					Lieferungen und Leistungen	inner- gemein- schaftliche Erwerbe	Insgesamt
				Anzahl	1000 Euro		
4	13	Offenbach am Main, Stadt	29.1	—	—	—	—
4	13	Offenbach am Main, Stadt	29.10.1	—	—	—	—
4	13	Offenbach am Main, Stadt	29.10.2	—	—	—	—
4	13	Offenbach am Main, Stadt	29.2
4	13	Offenbach am Main, Stadt	29.3
4	13	Offenbach am Main, Stadt	29.31
4	13	Offenbach am Main, Stadt	29.32	3	578	1	578
4	13	Offenbach am Main, Stadt	30
4	13	Offenbach am Main, Stadt	30.1	—	—	—	—
4	13	Offenbach am Main, Stadt	30.11	—	—	—	—
4	13	Offenbach am Main, Stadt	30.12	—	—	—	—
4	13	Offenbach am Main, Stadt	30.2	—	—	—	—
4	13	Offenbach am Main, Stadt	30.20.1	—	—	—	—
4	13	Offenbach am Main, Stadt	30.20.2	—	—	—	—
4	13	Offenbach am Main, Stadt	30.3
4	13	Offenbach am Main, Stadt	30.4	—	—	—	—
4	13	Offenbach am Main, Stadt	30.9	—	—	—	—
4	13	Offenbach am Main, Stadt	30.91	—	—	—	—
4	13	Offenbach am Main, Stadt	30.92	—	—	—	—
4	13	Offenbach am Main, Stadt	30.99	—	—	—	—
4	13	Offenbach am Main, Stadt	31	8	8 707	917	9 623
4	13	Offenbach am Main, Stadt	31.01
4	13	Offenbach am Main, Stadt	31.02
4	13	Offenbach am Main, Stadt	31.03	—	—	—	—
4	13	Offenbach am Main, Stadt	31.09
4	13	Offenbach am Main, Stadt	31.09.1	—	—	—	—
4	13	Offenbach am Main, Stadt	31.09.9
4	13	Offenbach am Main, Stadt	32	39	40 152	716	40 868
4	13	Offenbach am Main, Stadt	32.1	9	961	31	992
4	13	Offenbach am Main, Stadt	32.11	—	—	—	—
4	13	Offenbach am Main, Stadt	32.12	6	492	—	493
4	13	Offenbach am Main, Stadt	32.13	3	469	30	499
4	13	Offenbach am Main, Stadt	32.2
4	13	Offenbach am Main, Stadt	32.3
4	13	Offenbach am Main, Stadt	32.4	—	—	—	—
4	13	Offenbach am Main, Stadt	32.5
4	13	Offenbach am Main, Stadt	32.50.1
4	13	Offenbach am Main, Stadt	32.50.2	5	5 710	14	5 724
4	13	Offenbach am Main, Stadt	32.50.3	12	5 271	15	5 286
4	13	Offenbach am Main, Stadt	32.9	6	3 113	71	3 184
4	13	Offenbach am Main, Stadt	32.91	—	—	—	—
4	13	Offenbach am Main, Stadt	32.99	6	3 113	71	3 184
4	13	Offenbach am Main, Stadt	33	11	9 406	403	9 809
4	13	Offenbach am Main, Stadt	33.1	8	7 551	403	7 953
4	13	Offenbach am Main, Stadt	33.11	—	—	—	—
4	13	Offenbach am Main, Stadt	33.12
4	13	Offenbach am Main, Stadt	33.13
4	13	Offenbach am Main, Stadt	33.14
4	13	Offenbach am Main, Stadt	33.15	—	—	—	—
4	13	Offenbach am Main, Stadt	33.16	—	—	—	—
4	13	Offenbach am Main, Stadt	33.17
4	13	Offenbach am Main, Stadt	33.19
4	13	Offenbach am Main, Stadt	33.2	3	1 856	—	1 856
4	13	Offenbach am Main, Stadt	D	21	462 557	6 377	468 934
4	13	Offenbach am Main, Stadt	35	21	462 557	6 377	468 934
4	13	Offenbach am Main, Stadt	35.1
4	13	Offenbach am Main, Stadt	35.11
4	13	Offenbach am Main, Stadt	35.11.1
4	13	Offenbach am Main, Stadt	35.11.2

6. Umsatzsteuerpflichtige und steuerbarer Umsatz 2014 in den kreisfreien Städten, Landkreisen und Regierungsbezirken nach wirtschaftlicher Gliederung

Regierungs- bezirk	Kreisfreie Städte / Landkreise	Name	WZ 2008	Steuer- pflichtige	Steuerbarer Umsatz		
					Lieferungen und Leistungen	inner- gemein- schaftliche Erwerbe	Insgesamt
				Anzahl	1000 Euro		
4	13	Offenbach am Main, Stadt	35.11.3	15	8 241	—	8 241
4	13	Offenbach am Main, Stadt	35.12
4	13	Offenbach am Main, Stadt	35.13	—	—	—	—
4	13	Offenbach am Main, Stadt	35.14	—	—	—	—
4	13	Offenbach am Main, Stadt	35.2
4	13	Offenbach am Main, Stadt	35.21
4	13	Offenbach am Main, Stadt	35.21.1	—	—	—	—
4	13	Offenbach am Main, Stadt	35.21.2
4	13	Offenbach am Main, Stadt	35.21.3	—	—	—	—
4	13	Offenbach am Main, Stadt	35.22	—	—	—	—
4	13	Offenbach am Main, Stadt	35.23	—	—	—	—
4	13	Offenbach am Main, Stadt	35.3	—	—	—	—
4	13	Offenbach am Main, Stadt	E	15	150 101	94	150 195
4	13	Offenbach am Main, Stadt	36	—	—	—	—
4	13	Offenbach am Main, Stadt	36.00.1	—	—	—	—
4	13	Offenbach am Main, Stadt	36.00.2	—	—	—	—
4	13	Offenbach am Main, Stadt	36.00.3	—	—	—	—
4	13	Offenbach am Main, Stadt	37
4	13	Offenbach am Main, Stadt	37.00.1
4	13	Offenbach am Main, Stadt	37.00.2	—	—	—	—
4	13	Offenbach am Main, Stadt	38
4	13	Offenbach am Main, Stadt	38.1
4	13	Offenbach am Main, Stadt	38.11
4	13	Offenbach am Main, Stadt	38.12	—	—	—	—
4	13	Offenbach am Main, Stadt	38.2
4	13	Offenbach am Main, Stadt	38.21
4	13	Offenbach am Main, Stadt	38.22	—	—	—	—
4	13	Offenbach am Main, Stadt	38.3	4	5 462	31	5 493
4	13	Offenbach am Main, Stadt	38.31	—	—	—	—
4	13	Offenbach am Main, Stadt	38.32	4	5 462	31	5 493
4	13	Offenbach am Main, Stadt	39
4	13	Offenbach am Main, Stadt	F	607	319 551	1 705	321 256
4	13	Offenbach am Main, Stadt	41	35	47 857	39	47 896
4	13	Offenbach am Main, Stadt	41.1	6	11 062	—	11 063
4	13	Offenbach am Main, Stadt	41.10.1
4	13	Offenbach am Main, Stadt	41.10.2	—	—	—	—
4	13	Offenbach am Main, Stadt	41.10.3
4	13	Offenbach am Main, Stadt	41.2	29	36 794	39	36 833
4	13	Offenbach am Main, Stadt	41.20.1
4	13	Offenbach am Main, Stadt	41.20.2
4	13	Offenbach am Main, Stadt	42	15	17 998	—	17 998
4	13	Offenbach am Main, Stadt	42.1	—	—	—	—
4	13	Offenbach am Main, Stadt	42.11	—	—	—	—
4	13	Offenbach am Main, Stadt	42.12	—	—	—	—
4	13	Offenbach am Main, Stadt	42.13	—	—	—	—
4	13	Offenbach am Main, Stadt	42.2
4	13	Offenbach am Main, Stadt	42.21	—	—	—	—
4	13	Offenbach am Main, Stadt	42.22
4	13	Offenbach am Main, Stadt	42.9
4	13	Offenbach am Main, Stadt	42.91
4	13	Offenbach am Main, Stadt	42.99	12	12 315	—	12 315
4	13	Offenbach am Main, Stadt	43	557	253 696	1 666	255 362
4	13	Offenbach am Main, Stadt	43.1	33	20 636	—	20 636
4	13	Offenbach am Main, Stadt	43.11	27	17 448	—	17 448
4	13	Offenbach am Main, Stadt	43.12	6	3 189	—	3 189
4	13	Offenbach am Main, Stadt	43.13	—	—	—	—
4	13	Offenbach am Main, Stadt	43.2	278	146 072	1 423	147 496
4	13	Offenbach am Main, Stadt	43.21	37	18 806	715	19 521
4	13	Offenbach am Main, Stadt	43.22	49	93 659	608	94 267

6. Umsatzsteuerpflichtige und steuerbarer Umsatz 2014 in den kreisfreien Städten, Landkreisen und Regierungsbezirken nach wirtschaftlicher Gliederung

Regierungs- bezirk	Kreisfreie Städte / Landkreise	Name	WZ 2008	Steuer- pflichtige	Steuerbarer Umsatz		
					Lieferungen und Leistungen	inner- gemein- schaftliche Erwerbe	Insgesamt
				Anzahl	1000 Euro		
4	13	Offenbach am Main, Stadt	43.29	192	33 608	100	33 708
4	13	Offenbach am Main, Stadt	43.29.1	169	29 974	65	30 039
4	13	Offenbach am Main, Stadt	43.29.9	23	3 634	35	3 669
4	13	Offenbach am Main, Stadt	43.3	146	53 097	169	53 266
4	13	Offenbach am Main, Stadt	43.31	11	3 757	—	3 757
4	13	Offenbach am Main, Stadt	43.32	25	10 402	5	10 408
4	13	Offenbach am Main, Stadt	43.33	61	16 267	64	16 331
4	13	Offenbach am Main, Stadt	43.34	22	15 534	76	15 610
4	13	Offenbach am Main, Stadt	43.34.1
4	13	Offenbach am Main, Stadt	43.34.2
4	13	Offenbach am Main, Stadt	43.39	27	7 137	24	7 161
4	13	Offenbach am Main, Stadt	43.9	100	33 890	74	33 963
4	13	Offenbach am Main, Stadt	43.91	16	5 555	—	5 555
4	13	Offenbach am Main, Stadt	43.91.1	11	4 382	—	4 382
4	13	Offenbach am Main, Stadt	43.91.2	5	1 173	—	1 173
4	13	Offenbach am Main, Stadt	43.99	84	28 335	74	28 409
4	13	Offenbach am Main, Stadt	43.99.1
4	13	Offenbach am Main, Stadt	43.99.2	—	—	—	—
4	13	Offenbach am Main, Stadt	43.99.9
4	13	Offenbach am Main, Stadt	G	873	3 995 540	1 044 513	5 040 053
4	13	Offenbach am Main, Stadt	45	115	2 201 312	542 066	2 743 378
4	13	Offenbach am Main, Stadt	45.1
4	13	Offenbach am Main, Stadt	45.11
4	13	Offenbach am Main, Stadt	45.19	—	—	—	—
4	13	Offenbach am Main, Stadt	45.2	33	8 336	183	8 520
4	13	Offenbach am Main, Stadt	45.20.1	3	1 037	—	1 037
4	13	Offenbach am Main, Stadt	45.20.2
4	13	Offenbach am Main, Stadt	45.20.3	22	6 660	183	6 843
4	13	Offenbach am Main, Stadt	45.20.4
4	13	Offenbach am Main, Stadt	45.3
4	13	Offenbach am Main, Stadt	45.31	6	790 549	532 844	1 323 393
4	13	Offenbach am Main, Stadt	45.32
4	13	Offenbach am Main, Stadt	45.4	4	178	6	184
4	13	Offenbach am Main, Stadt	46	235	1 518 649	490 890	2 009 539
4	13	Offenbach am Main, Stadt	46.1	94	31 117	3 259	34 376
4	13	Offenbach am Main, Stadt	46.11
4	13	Offenbach am Main, Stadt	46.12
4	13	Offenbach am Main, Stadt	46.13
4	13	Offenbach am Main, Stadt	46.13.1	—	—	—	—
4	13	Offenbach am Main, Stadt	46.13.2
4	13	Offenbach am Main, Stadt	46.14	16	9 761	441	10 201
4	13	Offenbach am Main, Stadt	46.15	13	2 444	240	2 684
4	13	Offenbach am Main, Stadt	46.16	19	5 652	1 859	7 511
4	13	Offenbach am Main, Stadt	46.17	5	1 031	179	1 210
4	13	Offenbach am Main, Stadt	46.18	27	8 396	239	8 635
4	13	Offenbach am Main, Stadt	46.18.1	—	—	—	—
4	13	Offenbach am Main, Stadt	46.18.2
4	13	Offenbach am Main, Stadt	46.18.3
4	13	Offenbach am Main, Stadt	46.18.4
4	13	Offenbach am Main, Stadt	46.18.5
4	13	Offenbach am Main, Stadt	46.18.6
4	13	Offenbach am Main, Stadt	46.18.7
4	13	Offenbach am Main, Stadt	46.18.9	18	4 871	172	5 043
4	13	Offenbach am Main, Stadt	46.19	9	1 317	90	1 406
4	13	Offenbach am Main, Stadt	46.2
4	13	Offenbach am Main, Stadt	46.21	—	—	—	—
4	13	Offenbach am Main, Stadt	46.22	—	—	—	—
4	13	Offenbach am Main, Stadt	46.23	—	—	—	—
4	13	Offenbach am Main, Stadt	46.24

6. Umsatzsteuerpflichtige und steuerbarer Umsatz 2014 in den kreisfreien Städten, Landkreisen und Regierungsbezirken nach wirtschaftlicher Gliederung

Regierungs- bezirk	Kreisfreie Städte / Landkreise	Name	WZ 2008	Steuer- pflichtige	Steuerbarer Umsatz		
					Lieferungen und Leistungen	inner- gemein- schaftliche Erwerbe	Insgesamt
				Anzahl	1000 Euro		
4	13	Offenbach am Main, Stadt	46.3	20	61 811	11 799	73 610
4	13	Offenbach am Main, Stadt	46.31
4	13	Offenbach am Main, Stadt	46.32
4	13	Offenbach am Main, Stadt	46.33
4	13	Offenbach am Main, Stadt	46.34	5	3 259	487	3 746
4	13	Offenbach am Main, Stadt	46.35
4	13	Offenbach am Main, Stadt	46.36	—	—	—	—
4	13	Offenbach am Main, Stadt	46.37
4	13	Offenbach am Main, Stadt	46.38	6	33 697	2 517	36 214
4	13	Offenbach am Main, Stadt	46.38.1	—	—	—	—
4	13	Offenbach am Main, Stadt	46.38.2	—	—	—	—
4	13	Offenbach am Main, Stadt	46.38.9	6	33 697	2 517	36 214
4	13	Offenbach am Main, Stadt	46.39
4	13	Offenbach am Main, Stadt	46.39.1	—	—	—	—
4	13	Offenbach am Main, Stadt	46.39.9
4	13	Offenbach am Main, Stadt	46.4	58	519 920	12 166	532 086
4	13	Offenbach am Main, Stadt	46.41	5	2 281	286	2 568
4	13	Offenbach am Main, Stadt	46.42	9	8 874	1 361	10 236
4	13	Offenbach am Main, Stadt	46.42.1
4	13	Offenbach am Main, Stadt	46.42.2
4	13	Offenbach am Main, Stadt	46.43
4	13	Offenbach am Main, Stadt	46.43.1
4	13	Offenbach am Main, Stadt	46.43.2
4	13	Offenbach am Main, Stadt	46.43.3
4	13	Offenbach am Main, Stadt	46.44
4	13	Offenbach am Main, Stadt	46.44.1	—	—	—	—
4	13	Offenbach am Main, Stadt	46.44.2
4	13	Offenbach am Main, Stadt	46.45
4	13	Offenbach am Main, Stadt	46.46	16	450 901	7 808	458 709
4	13	Offenbach am Main, Stadt	46.46.1	4	95 552	1 114	96 667
4	13	Offenbach am Main, Stadt	46.46.2	12	355 348	6 694	362 042
4	13	Offenbach am Main, Stadt	46.47	4	816	4	820
4	13	Offenbach am Main, Stadt	46.48
4	13	Offenbach am Main, Stadt	46.49	11	30 178	2 664	32 842
4	13	Offenbach am Main, Stadt	46.49.1	—	—	—	—
4	13	Offenbach am Main, Stadt	46.49.2
4	13	Offenbach am Main, Stadt	46.49.3	5	18 846	2 113	20 959
4	13	Offenbach am Main, Stadt	46.49.4
4	13	Offenbach am Main, Stadt	46.49.5
4	13	Offenbach am Main, Stadt	46.5
4	13	Offenbach am Main, Stadt	46.51	—	—	—	—
4	13	Offenbach am Main, Stadt	46.52
4	13	Offenbach am Main, Stadt	46.6	30	152 823	21 241	174 064
4	13	Offenbach am Main, Stadt	46.61	—	—	—	—
4	13	Offenbach am Main, Stadt	46.62	4	6 773	6	6 779
4	13	Offenbach am Main, Stadt	46.63
4	13	Offenbach am Main, Stadt	46.64
4	13	Offenbach am Main, Stadt	46.65	4	13 164	1 767	14 931
4	13	Offenbach am Main, Stadt	46.66
4	13	Offenbach am Main, Stadt	46.69	16	125 388	19 328	144 716
4	13	Offenbach am Main, Stadt	46.7	21	360 654	198 890	559 544
4	13	Offenbach am Main, Stadt	46.71
4	13	Offenbach am Main, Stadt	46.71.1	—	—	—	—
4	13	Offenbach am Main, Stadt	46.71.2
4	13	Offenbach am Main, Stadt	46.72	—	—	—	—
4	13	Offenbach am Main, Stadt	46.73
4	13	Offenbach am Main, Stadt	46.73.1
4	13	Offenbach am Main, Stadt	46.73.2	—	—	—	—
4	13	Offenbach am Main, Stadt	46.73.3	—	—	—	—

6. Umsatzsteuerpflichtige und steuerbarer Umsatz 2014 in den kreisfreien Städten, Landkreisen und Regierungsbezirken nach wirtschaftlicher Gliederung

Regierungs- bezirk	Kreisfreie Städte / Landkreise	Name	WZ 2008	Steuer- pflichtige	Steuerbarer Umsatz		
					Lieferungen und Leistungen	inner- gemein- schaftliche Erwerbe	Insgesamt
				Anzahl	1000 Euro		
4	13	Offenbach am Main, Stadt	46.73.4
4	13	Offenbach am Main, Stadt	46.73.5	—	—	—	—
4	13	Offenbach am Main, Stadt	46.73.6	—	—	—	—
4	13	Offenbach am Main, Stadt	46.73.7	—	—	—	—
4	13	Offenbach am Main, Stadt	46.73.8	—	—	—	—
4	13	Offenbach am Main, Stadt	46.74
4	13	Offenbach am Main, Stadt	46.74.1	5	4 770	889	5 659
4	13	Offenbach am Main, Stadt	46.74.2
4	13	Offenbach am Main, Stadt	46.74.3	—	—	—	—
4	13	Offenbach am Main, Stadt	46.75
4	13	Offenbach am Main, Stadt	46.76	—	—	—	—
4	13	Offenbach am Main, Stadt	46.77	5	6 902	—	6 902
4	13	Offenbach am Main, Stadt	46.9
4	13	Offenbach am Main, Stadt	47	523	275 579	11 558	287 136
4	13	Offenbach am Main, Stadt	47.1	96	45 098	4 177	49 274
4	13	Offenbach am Main, Stadt	47.11	54	29 353	1 946	31 299
4	13	Offenbach am Main, Stadt	47.19	42	15 744	2 231	17 975
4	13	Offenbach am Main, Stadt	47.2	72	25 316	1 630	26 946
4	13	Offenbach am Main, Stadt	47.21	11	5 074	27	5 101
4	13	Offenbach am Main, Stadt	47.22
4	13	Offenbach am Main, Stadt	47.23
4	13	Offenbach am Main, Stadt	47.24	20	4 234	—	4 234
4	13	Offenbach am Main, Stadt	47.25	16	7 575	422	7 997
4	13	Offenbach am Main, Stadt	47.26
4	13	Offenbach am Main, Stadt	47.29	19	4 755	262	5 017
4	13	Offenbach am Main, Stadt	47.3	9	13 734	—	13 734
4	13	Offenbach am Main, Stadt	47.30.1
4	13	Offenbach am Main, Stadt	47.30.2
4	13	Offenbach am Main, Stadt	47.4	38	10 828	539	11 367
4	13	Offenbach am Main, Stadt	47.41
4	13	Offenbach am Main, Stadt	47.42
4	13	Offenbach am Main, Stadt	47.43	8	1 776	—	1 776
4	13	Offenbach am Main, Stadt	47.5	70	20 937	1 660	22 597
4	13	Offenbach am Main, Stadt	47.51	20	5 790	856	6 646
4	13	Offenbach am Main, Stadt	47.52	11	1 461	—	1 461
4	13	Offenbach am Main, Stadt	47.52.1	8	1 151	—	1 151
4	13	Offenbach am Main, Stadt	47.52.3	3	310	—	310
4	13	Offenbach am Main, Stadt	47.53	5	2 015	19	2 034
4	13	Offenbach am Main, Stadt	47.54	12	4 567	100	4 666
4	13	Offenbach am Main, Stadt	47.59	22	7 106	685	7 791
4	13	Offenbach am Main, Stadt	47.59.1	11	4 187	358	4 546
4	13	Offenbach am Main, Stadt	47.59.2	—	—	—	—
4	13	Offenbach am Main, Stadt	47.59.3	4	1 366	15	1 381
4	13	Offenbach am Main, Stadt	47.59.9	7	1 553	311	1 864
4	13	Offenbach am Main, Stadt	47.6	42	8 505	6	8 511
4	13	Offenbach am Main, Stadt	47.61	4	1 457	—	1 457
4	13	Offenbach am Main, Stadt	47.62	25	5 706	2	5 708
4	13	Offenbach am Main, Stadt	47.62.1	17	3 455	—	3 455
4	13	Offenbach am Main, Stadt	47.62.2	8	2 251	2	2 252
4	13	Offenbach am Main, Stadt	47.63	—	—	—	—
4	13	Offenbach am Main, Stadt	47.64	6	461	—	461
4	13	Offenbach am Main, Stadt	47.64.1
4	13	Offenbach am Main, Stadt	47.64.2
4	13	Offenbach am Main, Stadt	47.65	7	881	5	886
4	13	Offenbach am Main, Stadt	47.7	154	123 017	3 361	126 379
4	13	Offenbach am Main, Stadt	47.71	29	17 540	2 128	19 668
4	13	Offenbach am Main, Stadt	47.72	12	3 523	187	3 710
4	13	Offenbach am Main, Stadt	47.72.1	3	1 181	145	1 326
4	13	Offenbach am Main, Stadt	47.72.2	9	2 342	42	2 384

6. Umsatzsteuerpflichtige und steuerbarer Umsatz 2014 in den kreisfreien Städten, Landkreisen und Regierungsbezirken nach wirtschaftlicher Gliederung

Regierungs- bezirk	Kreisfreie Städte / Landkreise	Name	WZ 2008	Steuer- pflichtige	Steuerbarer Umsatz		
					Lieferungen und Leistungen	inner- gemein- schaftliche Erwerbe	Insgesamt
				Anzahl	1000 Euro		
4	13	Offenbach am Main, Stadt	47.73	24	78 973	70	79 043
4	13	Offenbach am Main, Stadt	47.74	9	5 008	5	5 014
4	13	Offenbach am Main, Stadt	47.75	5	322	1	323
4	13	Offenbach am Main, Stadt	47.76	14	2 525	88	2 614
4	13	Offenbach am Main, Stadt	47.76.1
4	13	Offenbach am Main, Stadt	47.76.2
4	13	Offenbach am Main, Stadt	47.77	9	3 090	137	3 227
4	13	Offenbach am Main, Stadt	47.78	41	11 463	736	12 199
4	13	Offenbach am Main, Stadt	47.78.1	9	4 782	203	4 985
4	13	Offenbach am Main, Stadt	47.78.2
4	13	Offenbach am Main, Stadt	47.78.3
4	13	Offenbach am Main, Stadt	47.78.9	19	4 007	507	4 514
4	13	Offenbach am Main, Stadt	47.79	11	573	9	582
4	13	Offenbach am Main, Stadt	47.79.1
4	13	Offenbach am Main, Stadt	47.79.2
4	13	Offenbach am Main, Stadt	47.79.9	8	461	9	470
4	13	Offenbach am Main, Stadt	47.8	6	583	—	583
4	13	Offenbach am Main, Stadt	47.81
4	13	Offenbach am Main, Stadt	47.82
4	13	Offenbach am Main, Stadt	47.89	—	—	—	—
4	13	Offenbach am Main, Stadt	47.9	36	27 560	185	27 745
4	13	Offenbach am Main, Stadt	47.91	21	15 455	169	15 624
4	13	Offenbach am Main, Stadt	47.99	15	12 105	16	12 121
4	13	Offenbach am Main, Stadt	47.99.1
4	13	Offenbach am Main, Stadt	47.99.9
4	13	Offenbach am Main, Stadt	H	286	185 471	69	185 540
4	13	Offenbach am Main, Stadt	49	166	88 621	59	88 680
4	13	Offenbach am Main, Stadt	49.1	—	—	—	—
4	13	Offenbach am Main, Stadt	49.2	—	—	—	—
4	13	Offenbach am Main, Stadt	49.3	72	32 700	7	32 707
4	13	Offenbach am Main, Stadt	49.31	4	14 125	—	14 125
4	13	Offenbach am Main, Stadt	49.32	63	12 042	7	12 049
4	13	Offenbach am Main, Stadt	49.39	5	6 533	—	6 533
4	13	Offenbach am Main, Stadt	49.39.1
4	13	Offenbach am Main, Stadt	49.39.2
4	13	Offenbach am Main, Stadt	49.39.9
4	13	Offenbach am Main, Stadt	49.4	94	55 921	52	55 973
4	13	Offenbach am Main, Stadt	49.41	80	54 778	52	54 830
4	13	Offenbach am Main, Stadt	49.42	14	1 142	—	1 143
4	13	Offenbach am Main, Stadt	49.5	—	—	—	—
4	13	Offenbach am Main, Stadt	50
4	13	Offenbach am Main, Stadt	50.1	—	—	—	—
4	13	Offenbach am Main, Stadt	50.2	—	—	—	—
4	13	Offenbach am Main, Stadt	50.3
4	13	Offenbach am Main, Stadt	50.4	—	—	—	—
4	13	Offenbach am Main, Stadt	51	—	—	—	—
4	13	Offenbach am Main, Stadt	51.1	—	—	—	—
4	13	Offenbach am Main, Stadt	51.2	—	—	—	—
4	13	Offenbach am Main, Stadt	51.21	—	—	—	—
4	13	Offenbach am Main, Stadt	51.22	—	—	—	—
4	13	Offenbach am Main, Stadt	52	35	75 381	7	75 388
4	13	Offenbach am Main, Stadt	52.1
4	13	Offenbach am Main, Stadt	52.2
4	13	Offenbach am Main, Stadt	52.21	3	145	—	145
4	13	Offenbach am Main, Stadt	52.21.1	—	—	—	—
4	13	Offenbach am Main, Stadt	52.21.2
4	13	Offenbach am Main, Stadt	52.21.3	—	—	—	—
4	13	Offenbach am Main, Stadt	52.21.4	—	—	—	—
4	13	Offenbach am Main, Stadt	52.21.5	—	—	—	—

6. Umsatzsteuerpflichtige und steuerbarer Umsatz 2014 in den kreisfreien Städten, Landkreisen und Regierungsbezirken nach wirtschaftlicher Gliederung

Regierungs- bezirk	Kreisfreie Städte / Landkreise	Name	WZ 2008	Steuer- pflichtige	Steuerbarer Umsatz		
					Lieferungen und Leistungen	inner- gemein- schaftliche Erwerbe	Insgesamt
				Anzahl	1000 Euro		
4	13	Offenbach am Main, Stadt	52.21.9
4	13	Offenbach am Main, Stadt	52.22	—	—	—	—
4	13	Offenbach am Main, Stadt	52.22.1	—	—	—	—
4	13	Offenbach am Main, Stadt	52.22.2	—	—	—	—
4	13	Offenbach am Main, Stadt	52.22.3	—	—	—	—
4	13	Offenbach am Main, Stadt	52.22.9	—	—	—	—
4	13	Offenbach am Main, Stadt	52.23	—	—	—	—
4	13	Offenbach am Main, Stadt	52.23.1	—	—	—	—
4	13	Offenbach am Main, Stadt	52.23.9	—	—	—	—
4	13	Offenbach am Main, Stadt	52.24	—	—	—	—
4	13	Offenbach am Main, Stadt	52.29
4	13	Offenbach am Main, Stadt	52.29.1	27	73 526	7	73 533
4	13	Offenbach am Main, Stadt	52.29.2	—	—	—	—
4	13	Offenbach am Main, Stadt	52.29.9
4	13	Offenbach am Main, Stadt	53
4	13	Offenbach am Main, Stadt	53.1	—	—	—	—
4	13	Offenbach am Main, Stadt	53.2
4	13	Offenbach am Main, Stadt	I	362	59 212	115	59 327
4	13	Offenbach am Main, Stadt	55	33	9 729	35	9 764
4	13	Offenbach am Main, Stadt	55.1	33	9 729	35	9 764
4	13	Offenbach am Main, Stadt	55.10.1	13	5 919	5	5 924
4	13	Offenbach am Main, Stadt	55.10.2
4	13	Offenbach am Main, Stadt	55.10.3	15	2 115	23	2 138
4	13	Offenbach am Main, Stadt	55.10.4
4	13	Offenbach am Main, Stadt	55.2	—	—	—	—
4	13	Offenbach am Main, Stadt	55.20.1	—	—	—	—
4	13	Offenbach am Main, Stadt	55.20.2	—	—	—	—
4	13	Offenbach am Main, Stadt	55.20.3	—	—	—	—
4	13	Offenbach am Main, Stadt	55.20.4	—	—	—	—
4	13	Offenbach am Main, Stadt	55.3	—	—	—	—
4	13	Offenbach am Main, Stadt	55.9	—	—	—	—
4	13	Offenbach am Main, Stadt	55.90.1	—	—	—	—
4	13	Offenbach am Main, Stadt	55.90.9	—	—	—	—
4	13	Offenbach am Main, Stadt	56	329	49 484	80	49 563
4	13	Offenbach am Main, Stadt	56.1	161	28 220	70	28 290
4	13	Offenbach am Main, Stadt	56.10.1	83	17 421	14	17 435
4	13	Offenbach am Main, Stadt	56.10.2	3	619	—	619
4	13	Offenbach am Main, Stadt	56.10.3	44	5 528	—	5 528
4	13	Offenbach am Main, Stadt	56.10.4	21	2 344	3	2 346
4	13	Offenbach am Main, Stadt	56.10.5	10	2 308	53	2 361
4	13	Offenbach am Main, Stadt	56.2	25	4 791	3	4 794
4	13	Offenbach am Main, Stadt	56.21	12	1 153	3	1 156
4	13	Offenbach am Main, Stadt	56.29	13	3 638	—	3 638
4	13	Offenbach am Main, Stadt	56.3	143	16 473	7	16 480
4	13	Offenbach am Main, Stadt	56.30.1	119	12 992	7	12 999
4	13	Offenbach am Main, Stadt	56.30.2
4	13	Offenbach am Main, Stadt	56.30.3
4	13	Offenbach am Main, Stadt	56.30.4
4	13	Offenbach am Main, Stadt	56.30.9	18	3 050	—	3 050
4	13	Offenbach am Main, Stadt	J	233	175 867	3 739	179 607
4	13	Offenbach am Main, Stadt	58	20	56 719	2 252	58 971
4	13	Offenbach am Main, Stadt	58.1
4	13	Offenbach am Main, Stadt	58.11	5	1 230	3	1 232
4	13	Offenbach am Main, Stadt	58.12	—	—	—	—
4	13	Offenbach am Main, Stadt	58.13
4	13	Offenbach am Main, Stadt	58.14	4	4 575	—	4 575
4	13	Offenbach am Main, Stadt	58.19	4	1 403	—	1 403
4	13	Offenbach am Main, Stadt	58.2
4	13	Offenbach am Main, Stadt	58.21

6. Umsatzsteuerpflichtige und steuerbarer Umsatz 2014 in den kreisfreien Städten, Landkreisen und Regierungsbezirken nach wirtschaftlicher Gliederung

Regierungs- bezirk	Kreisfreie Städte / Landkreise	Name	WZ 2008	Steuer- pflichtige	Steuerbarer Umsatz		
					Lieferungen und Leistungen	inner- gemein- schaftliche Erwerbe	Insgesamt
				Anzahl	1000 Euro		
4	13	Offenbach am Main, Stadt	58.29	—	—	—	—
4	13	Offenbach am Main, Stadt	59	19	6 027	187	6 214
4	13	Offenbach am Main, Stadt	59.1	12	3 336	12	3 347
4	13	Offenbach am Main, Stadt	59.11
4	13	Offenbach am Main, Stadt	59.12
4	13	Offenbach am Main, Stadt	59.13	—	—	—	—
4	13	Offenbach am Main, Stadt	59.14	—	—	—	—
4	13	Offenbach am Main, Stadt	59.2	7	2 692	175	2 867
4	13	Offenbach am Main, Stadt	59.20.1
4	13	Offenbach am Main, Stadt	59.20.2
4	13	Offenbach am Main, Stadt	59.20.3
4	13	Offenbach am Main, Stadt	60	—	—	—	—
4	13	Offenbach am Main, Stadt	60.1	—	—	—	—
4	13	Offenbach am Main, Stadt	60.2	—	—	—	—
4	13	Offenbach am Main, Stadt	61	11	5 044	34	5 078
4	13	Offenbach am Main, Stadt	61.1	—	—	—	—
4	13	Offenbach am Main, Stadt	61.2
4	13	Offenbach am Main, Stadt	61.3	—	—	—	—
4	13	Offenbach am Main, Stadt	61.9
4	13	Offenbach am Main, Stadt	61.90.1
4	13	Offenbach am Main, Stadt	61.90.9	8	1 042	—	1 043
4	13	Offenbach am Main, Stadt	62	157	100 505	1 264	101 769
4	13	Offenbach am Main, Stadt	62.01	69	43 273	425	43 699
4	13	Offenbach am Main, Stadt	62.01.1	32	5 076	399	5 476
4	13	Offenbach am Main, Stadt	62.01.9	37	38 197	26	38 223
4	13	Offenbach am Main, Stadt	62.02
4	13	Offenbach am Main, Stadt	62.03
4	13	Offenbach am Main, Stadt	62.09	30	26 752	812	27 564
4	13	Offenbach am Main, Stadt	63	26	7 573	2	7 575
4	13	Offenbach am Main, Stadt	63.1	4	293	—	293
4	13	Offenbach am Main, Stadt	63.11
4	13	Offenbach am Main, Stadt	63.12
4	13	Offenbach am Main, Stadt	63.9	22	7 279	2	7 282
4	13	Offenbach am Main, Stadt	63.91	—	—	—	—
4	13	Offenbach am Main, Stadt	63.99	22	7 279	2	7 282
4	13	Offenbach am Main, Stadt	K	43	145 172	1 686	146 858
4	13	Offenbach am Main, Stadt	64	17	113 117	1 686	114 803
4	13	Offenbach am Main, Stadt	64.1
4	13	Offenbach am Main, Stadt	64.11	—	—	—	—
4	13	Offenbach am Main, Stadt	64.19
4	13	Offenbach am Main, Stadt	64.19.1	—	—	—	—
4	13	Offenbach am Main, Stadt	64.19.2
4	13	Offenbach am Main, Stadt	64.19.3
4	13	Offenbach am Main, Stadt	64.19.4	—	—	—	—
4	13	Offenbach am Main, Stadt	64.19.5	—	—	—	—
4	13	Offenbach am Main, Stadt	64.19.6	—	—	—	—
4	13	Offenbach am Main, Stadt	64.2
4	13	Offenbach am Main, Stadt	64.3
4	13	Offenbach am Main, Stadt	64.9
4	13	Offenbach am Main, Stadt	64.91
4	13	Offenbach am Main, Stadt	64.92	—	—	—	—
4	13	Offenbach am Main, Stadt	64.92.1	—	—	—	—
4	13	Offenbach am Main, Stadt	64.92.2	—	—	—	—
4	13	Offenbach am Main, Stadt	64.99	—	—	—	—
4	13	Offenbach am Main, Stadt	64.99.1	—	—	—	—
4	13	Offenbach am Main, Stadt	64.99.9	—	—	—	—
4	13	Offenbach am Main, Stadt	65	—	—	—	—
4	13	Offenbach am Main, Stadt	65.1	—	—	—	—
4	13	Offenbach am Main, Stadt	65.11	—	—	—	—

6. Umsatzsteuerpflichtige und steuerbarer Umsatz 2014 in den kreisfreien Städten, Landkreisen und Regierungsbezirken nach wirtschaftlicher Gliederung

Regierungs- bezirk	Kreisfreie Städte / Landkreise	Name	WZ 2008	Steuer- pflichtige	Steuerbarer Umsatz		
					Lieferungen und Leistungen	inner- gemein- schaftliche Erwerbe	Insgesamt
				Anzahl	1000 Euro		
4	13	Offenbach am Main, Stadt	65.12	—	—	—	—
4	13	Offenbach am Main, Stadt	65.12.1	—	—	—	—
4	13	Offenbach am Main, Stadt	65.12.2	—	—	—	—
4	13	Offenbach am Main, Stadt	65.2	—	—	—	—
4	13	Offenbach am Main, Stadt	65.3	—	—	—	—
4	13	Offenbach am Main, Stadt	66	26	32 055	—	32 055
4	13	Offenbach am Main, Stadt	66.1	11	2 088	—	2 088
4	13	Offenbach am Main, Stadt	66.11	—	—	—	—
4	13	Offenbach am Main, Stadt	66.12
4	13	Offenbach am Main, Stadt	66.19
4	13	Offenbach am Main, Stadt	66.2	12	1 066	—	1 066
4	13	Offenbach am Main, Stadt	66.21
4	13	Offenbach am Main, Stadt	66.22
4	13	Offenbach am Main, Stadt	66.29
4	13	Offenbach am Main, Stadt	66.3	3	28 902	—	28 902
4	13	Offenbach am Main, Stadt	L	335	130 858	122	130 980
4	13	Offenbach am Main, Stadt	68	335	130 858	122	130 980
4	13	Offenbach am Main, Stadt	68.1	9	1 473	—	1 473
4	13	Offenbach am Main, Stadt	68.2	223	53 316	92	53 408
4	13	Offenbach am Main, Stadt	68.3	103	76 069	30	76 099
4	13	Offenbach am Main, Stadt	68.31	41	7 026	18	7 045
4	13	Offenbach am Main, Stadt	68.32	62	69 043	12	69 054
4	13	Offenbach am Main, Stadt	M	824	430 331	3 360	433 691
4	13	Offenbach am Main, Stadt	69	212	75 451	2	75 453
4	13	Offenbach am Main, Stadt	69.1	135	33 569	—	33 569
4	13	Offenbach am Main, Stadt	69.10.1	36	12 804	—	12 804
4	13	Offenbach am Main, Stadt	69.10.2	83	17 733	—	17 733
4	13	Offenbach am Main, Stadt	69.10.3	—	—	—	—
4	13	Offenbach am Main, Stadt	69.10.4	4	1 583	—	1 583
4	13	Offenbach am Main, Stadt	69.10.9	12	1 449	—	1 449
4	13	Offenbach am Main, Stadt	69.2	77	41 882	2	41 884
4	13	Offenbach am Main, Stadt	69.20.1	9	2 812	—	2 812
4	13	Offenbach am Main, Stadt	69.20.2	—	—	—	—
4	13	Offenbach am Main, Stadt	69.20.3	58	36 016	2	36 018
4	13	Offenbach am Main, Stadt	69.20.4	10	3 054	—	3 054
4	13	Offenbach am Main, Stadt	70	157	140 394	64	140 458
4	13	Offenbach am Main, Stadt	70.1	26	113 015	—	113 015
4	13	Offenbach am Main, Stadt	70.10.1
4	13	Offenbach am Main, Stadt	70.10.9
4	13	Offenbach am Main, Stadt	70.2	131	27 379	64	27 443
4	13	Offenbach am Main, Stadt	70.21	10	2 930	10	2 940
4	13	Offenbach am Main, Stadt	70.22	121	24 449	54	24 503
4	13	Offenbach am Main, Stadt	71	203	113 259	147	113 406
4	13	Offenbach am Main, Stadt	71.1
4	13	Offenbach am Main, Stadt	71.11
4	13	Offenbach am Main, Stadt	71.11.1	44	23 950	10	23 961
4	13	Offenbach am Main, Stadt	71.11.2
4	13	Offenbach am Main, Stadt	71.11.3	8	517	—	517
4	13	Offenbach am Main, Stadt	71.11.4
4	13	Offenbach am Main, Stadt	71.12	131	51 166	19	51 186
4	13	Offenbach am Main, Stadt	71.12.1	45	11 670	9	11 679
4	13	Offenbach am Main, Stadt	71.12.2	66	33 849	10	33 858
4	13	Offenbach am Main, Stadt	71.12.3
4	13	Offenbach am Main, Stadt	71.12.9
4	13	Offenbach am Main, Stadt	71.2
4	13	Offenbach am Main, Stadt	72	13	3 910	559	4 468
4	13	Offenbach am Main, Stadt	72.1
4	13	Offenbach am Main, Stadt	72.11	—	—	—	—
4	13	Offenbach am Main, Stadt	72.19

6. Umsatzsteuerpflichtige und steuerbarer Umsatz 2014 in den kreisfreien Städten, Landkreisen und Regierungsbezirken nach wirtschaftlicher Gliederung

Regierungs- bezirk	Kreisfreie Städte / Landkreise	Name	WZ 2008	Steuer- pflichtige	Steuerbarer Umsatz		
					Lieferungen und Leistungen	inner- gemein- schaftliche Erwerbe	Insgesamt
				Anzahl	1000 Euro		
4	13	Offenbach am Main, Stadt	72.2
4	13	Offenbach am Main, Stadt	73	97	68 037	522	68 559
4	13	Offenbach am Main, Stadt	73.1	89	66 148	521	66 670
4	13	Offenbach am Main, Stadt	73.11
4	13	Offenbach am Main, Stadt	73.12
4	13	Offenbach am Main, Stadt	73.2	8	1 889	1	1 890
4	13	Offenbach am Main, Stadt	74	134	28 127	2 064	30 191
4	13	Offenbach am Main, Stadt	74.1	67	10 295	1	10 295
4	13	Offenbach am Main, Stadt	74.10.1	7	1 129	1	1 129
4	13	Offenbach am Main, Stadt	74.10.2	38	3 623	—	3 623
4	13	Offenbach am Main, Stadt	74.10.3	22	5 543	—	5 543
4	13	Offenbach am Main, Stadt	74.2	23	2 308	1	2 308
4	13	Offenbach am Main, Stadt	74.20.1
4	13	Offenbach am Main, Stadt	74.20.2
4	13	Offenbach am Main, Stadt	74.3	16	6 068	—3	6 065
4	13	Offenbach am Main, Stadt	74.30.1
4	13	Offenbach am Main, Stadt	74.30.2
4	13	Offenbach am Main, Stadt	74.9	28	9 457	2 065	11 522
4	13	Offenbach am Main, Stadt	75	8	1 154	1	1 155
4	13	Offenbach am Main, Stadt	75.00.1	8	1 154	1	1 155
4	13	Offenbach am Main, Stadt	75.00.9	—	—	—	—
4	13	Offenbach am Main, Stadt	N	396	250 994	1 194	252 187
4	13	Offenbach am Main, Stadt	77	21	14 731	431	15 162
4	13	Offenbach am Main, Stadt	77.1	9	3 932	—	3 932
4	13	Offenbach am Main, Stadt	77.11	5	2 992	—	2 992
4	13	Offenbach am Main, Stadt	77.12	4	940	—	940
4	13	Offenbach am Main, Stadt	77.2	3	387	—	387
4	13	Offenbach am Main, Stadt	77.21	—	—	—	—
4	13	Offenbach am Main, Stadt	77.22	—	—	—	—
4	13	Offenbach am Main, Stadt	77.29	3	387	—	387
4	13	Offenbach am Main, Stadt	77.3	9	10 412	431	10 843
4	13	Offenbach am Main, Stadt	77.31	—	—	—	—
4	13	Offenbach am Main, Stadt	77.32
4	13	Offenbach am Main, Stadt	77.33
4	13	Offenbach am Main, Stadt	77.34	—	—	—	—
4	13	Offenbach am Main, Stadt	77.35	—	—	—	—
4	13	Offenbach am Main, Stadt	77.39	6	9 130	431	9 561
4	13	Offenbach am Main, Stadt	77.4	—	—	—	—
4	13	Offenbach am Main, Stadt	78	28	51 117	—	51 117
4	13	Offenbach am Main, Stadt	78.1	13	13 208	—	13 208
4	13	Offenbach am Main, Stadt	78.2	11	34 108	—	34 108
4	13	Offenbach am Main, Stadt	78.3	4	3 801	—	3 801
4	13	Offenbach am Main, Stadt	79	14	5 395	—	5 395
4	13	Offenbach am Main, Stadt	79.1	14	5 395	—	5 395
4	13	Offenbach am Main, Stadt	79.11	7	2 595	—	2 595
4	13	Offenbach am Main, Stadt	79.12	7	2 800	—	2 800
4	13	Offenbach am Main, Stadt	79.9	—	—	—	—
4	13	Offenbach am Main, Stadt	80	18	10 160	2	10 162
4	13	Offenbach am Main, Stadt	80.1	15	9 326	2	9 328
4	13	Offenbach am Main, Stadt	80.2
4	13	Offenbach am Main, Stadt	80.3
4	13	Offenbach am Main, Stadt	81	204	80 296	323	80 619
4	13	Offenbach am Main, Stadt	81.1	80	34 876	105	34 981
4	13	Offenbach am Main, Stadt	81.2	102	41 041	207	41 248
4	13	Offenbach am Main, Stadt	81.21	88	39 333	207	39 541
4	13	Offenbach am Main, Stadt	81.22	4	848	—	848
4	13	Offenbach am Main, Stadt	81.22.1
4	13	Offenbach am Main, Stadt	81.22.9
4	13	Offenbach am Main, Stadt	81.29	10	860	—	860

6. Umsatzsteuerpflichtige und steuerbarer Umsatz 2014 in den kreisfreien Städten, Landkreisen und Regierungsbezirken nach wirtschaftlicher Gliederung

Regierungs- bezirk	Kreisfreie Städte / Landkreise	Name	WZ 2008	Steuer- pflichtige	Steuerbarer Umsatz		
					Lieferungen und Leistungen	inner- gemein- schaftliche Erwerbe	Insgesamt
				Anzahl	1000 Euro		
4	13	Offenbach am Main, Stadt	81.29.1	—	—	—	—
4	13	Offenbach am Main, Stadt	81.29.2	—	—	—	—
4	13	Offenbach am Main, Stadt	81.29.9	10	860	—	860
4	13	Offenbach am Main, Stadt	81.3	22	4 379	10	4 390
4	13	Offenbach am Main, Stadt	81.30.1	19	4 145	10	4 155
4	13	Offenbach am Main, Stadt	81.30.9	3	234	—	234
4	13	Offenbach am Main, Stadt	82	111	89 294	437	89 732
4	13	Offenbach am Main, Stadt	82.1
4	13	Offenbach am Main, Stadt	82.11	28	2 656	1	2 657
4	13	Offenbach am Main, Stadt	82.19
4	13	Offenbach am Main, Stadt	82.2
4	13	Offenbach am Main, Stadt	82.3	33	9 976	329	10 305
4	13	Offenbach am Main, Stadt	82.9	38	74 362	46	74 408
4	13	Offenbach am Main, Stadt	82.91
4	13	Offenbach am Main, Stadt	82.91.1	6	2 499	12	2 510
4	13	Offenbach am Main, Stadt	82.91.2
4	13	Offenbach am Main, Stadt	82.92
4	13	Offenbach am Main, Stadt	82.99	28	66 732	30	66 762
4	13	Offenbach am Main, Stadt	82.99.1	—	—	—	—
4	13	Offenbach am Main, Stadt	82.99.9	28	66 732	30	66 762
4	13	Offenbach am Main, Stadt	O	—	—	—	—
4	13	Offenbach am Main, Stadt	P
4	13	Offenbach am Main, Stadt	85
4	13	Offenbach am Main, Stadt	85.1	—	—	—	—
4	13	Offenbach am Main, Stadt	85.2	—	—	—	—
4	13	Offenbach am Main, Stadt	85.3	8	1 214	—	1 214
4	13	Offenbach am Main, Stadt	85.31	—	—	—	—
4	13	Offenbach am Main, Stadt	85.32	8	1 214	—	1 214
4	13	Offenbach am Main, Stadt	85.4
4	13	Offenbach am Main, Stadt	85.41
4	13	Offenbach am Main, Stadt	85.42
4	13	Offenbach am Main, Stadt	85.42.1	—	—	—	—
4	13	Offenbach am Main, Stadt	85.42.2	—	—	—	—
4	13	Offenbach am Main, Stadt	85.42.3	—	—	—	—
4	13	Offenbach am Main, Stadt	85.42.4
4	13	Offenbach am Main, Stadt	85.5	77	16 381	30	16 410
4	13	Offenbach am Main, Stadt	85.51	24	2 747	7	2 754
4	13	Offenbach am Main, Stadt	85.52	3	286	—	286
4	13	Offenbach am Main, Stadt	85.53	11	1 938	—	1 938
4	13	Offenbach am Main, Stadt	85.59	39	11 410	23	11 433
4	13	Offenbach am Main, Stadt	85.59.1
4	13	Offenbach am Main, Stadt	85.59.2	27	7 329	18	7 346
4	13	Offenbach am Main, Stadt	85.59.9
4	13	Offenbach am Main, Stadt	85.6	—	—	—	—
4	13	Offenbach am Main, Stadt	Q	65	35 801	30	35 830
4	13	Offenbach am Main, Stadt	86	51	15 451	24	15 475
4	13	Offenbach am Main, Stadt	86.1
4	13	Offenbach am Main, Stadt	86.10.1
4	13	Offenbach am Main, Stadt	86.10.2	—	—	—	—
4	13	Offenbach am Main, Stadt	86.10.3	—	—	—	—
4	13	Offenbach am Main, Stadt	86.2	32	14 092	9	14 101
4	13	Offenbach am Main, Stadt	86.21	8	295	—	295
4	13	Offenbach am Main, Stadt	86.22	10	3 257	9	3 266
4	13	Offenbach am Main, Stadt	86.23	14	10 540	—	10 540
4	13	Offenbach am Main, Stadt	86.9
4	13	Offenbach am Main, Stadt	86.90.1	3	251	—	251
4	13	Offenbach am Main, Stadt	86.90.2
4	13	Offenbach am Main, Stadt	86.90.3	5	191	—	191
4	13	Offenbach am Main, Stadt	86.90.9	7	225	8	233

6. Umsatzsteuerpflichtige und steuerbarer Umsatz 2014 in den kreisfreien Städten, Landkreisen und Regierungsbezirken nach wirtschaftlicher Gliederung

Regierungs- bezirk	Kreisfreie Städte / Landkreise	Name	WZ 2008	Steuer- pflichtige	Steuerbarer Umsatz		
					Lieferungen und Leistungen	inner- gemein- schaftliche Erwerbe	Insgesamt
				Anzahl	1000 Euro		
4	13	Offenbach am Main, Stadt	87	3	370	—	370
4	13	Offenbach am Main, Stadt	87.1
4	13	Offenbach am Main, Stadt	87.2	—	—	—	—
4	13	Offenbach am Main, Stadt	87.3	—	—	—	—
4	13	Offenbach am Main, Stadt	87.9
4	13	Offenbach am Main, Stadt	88	11	19 980	6	19 986
4	13	Offenbach am Main, Stadt	88.1	—	—	—	—
4	13	Offenbach am Main, Stadt	88.10.1	—	—	—	—
4	13	Offenbach am Main, Stadt	88.10.2	—	—	—	—
4	13	Offenbach am Main, Stadt	88.9	11	19 980	6	19 986
4	13	Offenbach am Main, Stadt	88.91	—	—	—	—
4	13	Offenbach am Main, Stadt	88.99	11	19 980	6	19 986
4	13	Offenbach am Main, Stadt	R	166	30 519	11	30 530
4	13	Offenbach am Main, Stadt	90	98	6 267	—	6 267
4	13	Offenbach am Main, Stadt	90.01	33	2 254	—	2 254
4	13	Offenbach am Main, Stadt	90.01.1	—	—	—	—
4	13	Offenbach am Main, Stadt	90.01.2
4	13	Offenbach am Main, Stadt	90.01.3	3	154	—	154
4	13	Offenbach am Main, Stadt	90.01.4
4	13	Offenbach am Main, Stadt	90.02
4	13	Offenbach am Main, Stadt	90.03	58	3 404	—	3 404
4	13	Offenbach am Main, Stadt	90.03.1	6	778	—	778
4	13	Offenbach am Main, Stadt	90.03.2	10	353	—	353
4	13	Offenbach am Main, Stadt	90.03.3	19	1 146	—	1 146
4	13	Offenbach am Main, Stadt	90.03.4
4	13	Offenbach am Main, Stadt	90.03.5
4	13	Offenbach am Main, Stadt	90.04
4	13	Offenbach am Main, Stadt	90.04.1
4	13	Offenbach am Main, Stadt	90.04.2	—	—	—	—
4	13	Offenbach am Main, Stadt	90.04.3	—	—	—	—
4	13	Offenbach am Main, Stadt	91	—	—	—	—
4	13	Offenbach am Main, Stadt	91.01	—	—	—	—
4	13	Offenbach am Main, Stadt	91.02	—	—	—	—
4	13	Offenbach am Main, Stadt	91.03	—	—	—	—
4	13	Offenbach am Main, Stadt	91.04	—	—	—	—
4	13	Offenbach am Main, Stadt	92	16	9 817	—	9 817
4	13	Offenbach am Main, Stadt	92.00.1	10	8 973	—	8 973
4	13	Offenbach am Main, Stadt	92.00.2	—	—	—	—
4	13	Offenbach am Main, Stadt	92.00.3	6	844	—	844
4	13	Offenbach am Main, Stadt	93	52	14 435	11	14 446
4	13	Offenbach am Main, Stadt	93.1	38	12 030	11	12 041
4	13	Offenbach am Main, Stadt	93.11	13	4 789	—	4 790
4	13	Offenbach am Main, Stadt	93.12	8	1 187	—	1 187
4	13	Offenbach am Main, Stadt	93.13
4	13	Offenbach am Main, Stadt	93.19
4	13	Offenbach am Main, Stadt	93.2	14	2 405	—	2 405
4	13	Offenbach am Main, Stadt	93.21
4	13	Offenbach am Main, Stadt	93.29
4	13	Offenbach am Main, Stadt	S	280	28 467	214	28 682
4	13	Offenbach am Main, Stadt	94	23	6 180	1	6 180
4	13	Offenbach am Main, Stadt	94.1	3	843	—	843
4	13	Offenbach am Main, Stadt	94.11
4	13	Offenbach am Main, Stadt	94.12
4	13	Offenbach am Main, Stadt	94.2	—	—	—	—
4	13	Offenbach am Main, Stadt	94.9	20	5 337	—	5 338
4	13	Offenbach am Main, Stadt	94.91
4	13	Offenbach am Main, Stadt	94.92	—	—	—	—
4	13	Offenbach am Main, Stadt	94.99
4	13	Offenbach am Main, Stadt	94.99.1	6	1 158	—	1 158

6. Umsatzsteuerpflichtige und steuerbarer Umsatz 2014 in den kreisfreien Städten, Landkreisen und Regierungsbezirken nach wirtschaftlicher Gliederung

Regierungs- bezirk	Kreisfreie Städte / Landkreise	Name	WZ 2008	Steuer- pflichtige	Steuerbarer Umsatz		
					Lieferungen und Leistungen	inner- gemein- schaftliche Erwerbe	Insgesamt
				Anzahl	1000 Euro		
4	13	Offenbach am Main, Stadt	94.99.2	3	121	—	121
4	13	Offenbach am Main, Stadt	94.99.3
4	13	Offenbach am Main, Stadt	94.99.4	—	—	—	—
4	13	Offenbach am Main, Stadt	94.99.9	6	3 059	—	3 059
4	13	Offenbach am Main, Stadt	95	18	1 661	—	1 661
4	13	Offenbach am Main, Stadt	95.1	3	416	—	416
4	13	Offenbach am Main, Stadt	95.11	3	416	—	416
4	13	Offenbach am Main, Stadt	95.12	—	—	—	—
4	13	Offenbach am Main, Stadt	95.2	15	1 244	—	1 244
4	13	Offenbach am Main, Stadt	95.21
4	13	Offenbach am Main, Stadt	95.22	—	—	—	—
4	13	Offenbach am Main, Stadt	95.23
4	13	Offenbach am Main, Stadt	95.24
4	13	Offenbach am Main, Stadt	95.25	—	—	—	—
4	13	Offenbach am Main, Stadt	95.29	11	979	—	979
4	13	Offenbach am Main, Stadt	96	239	20 627	214	20 841
4	13	Offenbach am Main, Stadt	96.01	7	1 901	—	1 901
4	13	Offenbach am Main, Stadt	96.02	120	9 267	92	9 359
4	13	Offenbach am Main, Stadt	96.02.1	86	7 266	26	7 292
4	13	Offenbach am Main, Stadt	96.02.2	34	2 001	66	2 067
4	13	Offenbach am Main, Stadt	96.03
4	13	Offenbach am Main, Stadt	96.03.1
4	13	Offenbach am Main, Stadt	96.03.2	—	—	—	—
4	13	Offenbach am Main, Stadt	96.04
4	13	Offenbach am Main, Stadt	96.09	101	6 711	111	6 822
4	14	Wiesbaden, Landeshauptstadt	A - S	12 310	29 518 697	4 672 347	34 191 044
4	14	Wiesbaden, Landeshauptstadt	A
4	14	Wiesbaden, Landeshauptstadt	01
4	14	Wiesbaden, Landeshauptstadt	01.1	26	6 195	13	6 208
4	14	Wiesbaden, Landeshauptstadt	01.11	23	4 237	12	4 249
4	14	Wiesbaden, Landeshauptstadt	01.12	—	—	—	—
4	14	Wiesbaden, Landeshauptstadt	01.13
4	14	Wiesbaden, Landeshauptstadt	01.13.1
4	14	Wiesbaden, Landeshauptstadt	01.13.2	—	—	—	—
4	14	Wiesbaden, Landeshauptstadt	01.14	—	—	—	—
4	14	Wiesbaden, Landeshauptstadt	01.15	—	—	—	—
4	14	Wiesbaden, Landeshauptstadt	01.16
4	14	Wiesbaden, Landeshauptstadt	01.19
4	14	Wiesbaden, Landeshauptstadt	01.19.1
4	14	Wiesbaden, Landeshauptstadt	01.19.2	—	—	—	—
4	14	Wiesbaden, Landeshauptstadt	01.19.9	—	—	—	—
4	14	Wiesbaden, Landeshauptstadt	01.2	15	2 959	3	2 962
4	14	Wiesbaden, Landeshauptstadt	01.21
4	14	Wiesbaden, Landeshauptstadt	01.22	—	—	—	—
4	14	Wiesbaden, Landeshauptstadt	01.23	—	—	—	—
4	14	Wiesbaden, Landeshauptstadt	01.24
4	14	Wiesbaden, Landeshauptstadt	01.25	—	—	—	—
4	14	Wiesbaden, Landeshauptstadt	01.25.1	—	—	—	—
4	14	Wiesbaden, Landeshauptstadt	01.25.9	—	—	—	—
4	14	Wiesbaden, Landeshauptstadt	01.26	—	—	—	—
4	14	Wiesbaden, Landeshauptstadt	01.27	—	—	—	—
4	14	Wiesbaden, Landeshauptstadt	01.28	—	—	—	—
4	14	Wiesbaden, Landeshauptstadt	01.29	—	—	—	—
4	14	Wiesbaden, Landeshauptstadt	01.3	6	1 279	230	1 509
4	14	Wiesbaden, Landeshauptstadt	01.30.1	3	258	—	258
4	14	Wiesbaden, Landeshauptstadt	01.30.2	3	1 020	230	1 251
4	14	Wiesbaden, Landeshauptstadt	01.4
4	14	Wiesbaden, Landeshauptstadt	01.41	—	—	—	—
4	14	Wiesbaden, Landeshauptstadt	01.42	—	—	—	—

6. Umsatzsteuerpflichtige und steuerbarer Umsatz 2014 in den kreisfreien Städten, Landkreisen und Regierungsbezirken nach wirtschaftlicher Gliederung

Regierungs- bezirk	Kreisfreie Städte / Landkreise	Name	WZ 2008	Steuer- pflichtige	Steuerbarer Umsatz		
					Lieferungen und Leistungen	inner- gemein- schaftliche Erwerbe	Insgesamt
				Anzahl	1000 Euro		
4	14	Wiesbaden, Landeshauptstadt	01.43	5	884	—	884
4	14	Wiesbaden, Landeshauptstadt	01.44	—	—	—	—
4	14	Wiesbaden, Landeshauptstadt	01.45
4	14	Wiesbaden, Landeshauptstadt	01.46	—	—	—	—
4	14	Wiesbaden, Landeshauptstadt	01.47	—	—	—	—
4	14	Wiesbaden, Landeshauptstadt	01.49
4	14	Wiesbaden, Landeshauptstadt	01.5	24	3 512	1	3 513
4	14	Wiesbaden, Landeshauptstadt	01.6	16	5 575	75	5 650
4	14	Wiesbaden, Landeshauptstadt	01.61	4	3 928	62	3 991
4	14	Wiesbaden, Landeshauptstadt	01.62	5	278	1	279
4	14	Wiesbaden, Landeshauptstadt	01.63	—	—	—	—
4	14	Wiesbaden, Landeshauptstadt	01.64	7	1 368	12	1 380
4	14	Wiesbaden, Landeshauptstadt	01.7	—	—	—	—
4	14	Wiesbaden, Landeshauptstadt	02	—	—	—	—
4	14	Wiesbaden, Landeshauptstadt	02.1	—	—	—	—
4	14	Wiesbaden, Landeshauptstadt	02.2	—	—	—	—
4	14	Wiesbaden, Landeshauptstadt	02.3	—	—	—	—
4	14	Wiesbaden, Landeshauptstadt	02.4	—	—	—	—
4	14	Wiesbaden, Landeshauptstadt	03	—	—	—	—
4	14	Wiesbaden, Landeshauptstadt	03.1	—	—	—	—
4	14	Wiesbaden, Landeshauptstadt	03.11	—	—	—	—
4	14	Wiesbaden, Landeshauptstadt	03.12	—	—	—	—
4	14	Wiesbaden, Landeshauptstadt	03.2	—	—	—	—
4	14	Wiesbaden, Landeshauptstadt	03.21	—	—	—	—
4	14	Wiesbaden, Landeshauptstadt	03.22	—	—	—	—
4	14	Wiesbaden, Landeshauptstadt	B
4	14	Wiesbaden, Landeshauptstadt	05	—	—	—	—
4	14	Wiesbaden, Landeshauptstadt	05.1	—	—	—	—
4	14	Wiesbaden, Landeshauptstadt	05.2	—	—	—	—
4	14	Wiesbaden, Landeshauptstadt	06	—	—	—	—
4	14	Wiesbaden, Landeshauptstadt	06.1	—	—	—	—
4	14	Wiesbaden, Landeshauptstadt	06.2	—	—	—	—
4	14	Wiesbaden, Landeshauptstadt	07	—	—	—	—
4	14	Wiesbaden, Landeshauptstadt	07.1	—	—	—	—
4	14	Wiesbaden, Landeshauptstadt	07.2	—	—	—	—
4	14	Wiesbaden, Landeshauptstadt	07.21	—	—	—	—
4	14	Wiesbaden, Landeshauptstadt	07.29	—	—	—	—
4	14	Wiesbaden, Landeshauptstadt	08
4	14	Wiesbaden, Landeshauptstadt	08.1
4	14	Wiesbaden, Landeshauptstadt	08.11	—	—	—	—
4	14	Wiesbaden, Landeshauptstadt	08.12
4	14	Wiesbaden, Landeshauptstadt	08.9	—	—	—	—
4	14	Wiesbaden, Landeshauptstadt	08.91	—	—	—	—
4	14	Wiesbaden, Landeshauptstadt	08.92	—	—	—	—
4	14	Wiesbaden, Landeshauptstadt	08.93	—	—	—	—
4	14	Wiesbaden, Landeshauptstadt	08.99	—	—	—	—
4	14	Wiesbaden, Landeshauptstadt	09	—	—	—	—
4	14	Wiesbaden, Landeshauptstadt	09.1	—	—	—	—
4	14	Wiesbaden, Landeshauptstadt	09.9	—	—	—	—
4	14	Wiesbaden, Landeshauptstadt	C	551	10 145 641	2 285 667	12 431 308
4	14	Wiesbaden, Landeshauptstadt	10	61	286 281	42 002	328 284
4	14	Wiesbaden, Landeshauptstadt	10.1	16	17 382	4 379	21 761
4	14	Wiesbaden, Landeshauptstadt	10.11
4	14	Wiesbaden, Landeshauptstadt	10.12	—	—	—	—
4	14	Wiesbaden, Landeshauptstadt	10.13
4	14	Wiesbaden, Landeshauptstadt	10.2
4	14	Wiesbaden, Landeshauptstadt	10.3	3	707	3	710
4	14	Wiesbaden, Landeshauptstadt	10.31	—	—	—	—
4	14	Wiesbaden, Landeshauptstadt	10.32

6. Umsatzsteuerpflichtige und steuerbarer Umsatz 2014 in den kreisfreien Städten, Landkreisen und Regierungsbezirken nach wirtschaftlicher Gliederung

Regierungs- bezirk	Kreisfreie Städte / Landkreise	Name	WZ 2008	Steuer- pflichtige	Steuerbarer Umsatz		
					Lieferungen und Leistungen	inner- gemein- schaftliche Erwerbe	Insgesamt
				Anzahl	1000 Euro		
4	14	Wiesbaden, Landeshauptstadt	10.39
4	14	Wiesbaden, Landeshauptstadt	10.4	—	—	—	—
4	14	Wiesbaden, Landeshauptstadt	10.41	—	—	—	—
4	14	Wiesbaden, Landeshauptstadt	10.42	—	—	—	—
4	14	Wiesbaden, Landeshauptstadt	10.5
4	14	Wiesbaden, Landeshauptstadt	10.51
4	14	Wiesbaden, Landeshauptstadt	10.52
4	14	Wiesbaden, Landeshauptstadt	10.6	—	—	—	—
4	14	Wiesbaden, Landeshauptstadt	10.61	—	—	—	—
4	14	Wiesbaden, Landeshauptstadt	10.62	—	—	—	—
4	14	Wiesbaden, Landeshauptstadt	10.7
4	14	Wiesbaden, Landeshauptstadt	10.71	29	45 092	228	45 320
4	14	Wiesbaden, Landeshauptstadt	10.72
4	14	Wiesbaden, Landeshauptstadt	10.73
4	14	Wiesbaden, Landeshauptstadt	10.8	6	4 703	26	4 729
4	14	Wiesbaden, Landeshauptstadt	10.81
4	14	Wiesbaden, Landeshauptstadt	10.82	—	—	—	—
4	14	Wiesbaden, Landeshauptstadt	10.83
4	14	Wiesbaden, Landeshauptstadt	10.84
4	14	Wiesbaden, Landeshauptstadt	10.85	—	—	—	—
4	14	Wiesbaden, Landeshauptstadt	10.86
4	14	Wiesbaden, Landeshauptstadt	10.89
4	14	Wiesbaden, Landeshauptstadt	10.9	—	—	—	—
4	14	Wiesbaden, Landeshauptstadt	10.91	—	—	—	—
4	14	Wiesbaden, Landeshauptstadt	10.92	—	—	—	—
4	14	Wiesbaden, Landeshauptstadt	11
4	14	Wiesbaden, Landeshauptstadt	11.01
4	14	Wiesbaden, Landeshauptstadt	11.02
4	14	Wiesbaden, Landeshauptstadt	11.03
4	14	Wiesbaden, Landeshauptstadt	11.04	—	—	—	—
4	14	Wiesbaden, Landeshauptstadt	11.05	—	—	—	—
4	14	Wiesbaden, Landeshauptstadt	11.06	—	—	—	—
4	14	Wiesbaden, Landeshauptstadt	11.07
4	14	Wiesbaden, Landeshauptstadt	12
4	14	Wiesbaden, Landeshauptstadt	13	13	1 206	211	1 417
4	14	Wiesbaden, Landeshauptstadt	13.1	—	—	—	—
4	14	Wiesbaden, Landeshauptstadt	13.2
4	14	Wiesbaden, Landeshauptstadt	13.3	10	903	193	1 096
4	14	Wiesbaden, Landeshauptstadt	13.9
4	14	Wiesbaden, Landeshauptstadt	13.91	—	—	—	—
4	14	Wiesbaden, Landeshauptstadt	13.92
4	14	Wiesbaden, Landeshauptstadt	13.93
4	14	Wiesbaden, Landeshauptstadt	13.94	—	—	—	—
4	14	Wiesbaden, Landeshauptstadt	13.95	—	—	—	—
4	14	Wiesbaden, Landeshauptstadt	13.96	—	—	—	—
4	14	Wiesbaden, Landeshauptstadt	13.99	—	—	—	—
4	14	Wiesbaden, Landeshauptstadt	14	12	7 083	192	7 275
4	14	Wiesbaden, Landeshauptstadt	14.1
4	14	Wiesbaden, Landeshauptstadt	14.11
4	14	Wiesbaden, Landeshauptstadt	14.12	—	—	—	—
4	14	Wiesbaden, Landeshauptstadt	14.13	8	666	27	693
4	14	Wiesbaden, Landeshauptstadt	14.14
4	14	Wiesbaden, Landeshauptstadt	14.19	—	—	—	—
4	14	Wiesbaden, Landeshauptstadt	14.2
4	14	Wiesbaden, Landeshauptstadt	14.3	—	—	—	—
4	14	Wiesbaden, Landeshauptstadt	14.31	—	—	—	—
4	14	Wiesbaden, Landeshauptstadt	14.39	—	—	—	—
4	14	Wiesbaden, Landeshauptstadt	15	5	371	—	371
4	14	Wiesbaden, Landeshauptstadt	15.1

6. Umsatzsteuerpflichtige und steuerbarer Umsatz 2014 in den kreisfreien Städten, Landkreisen und Regierungsbezirken nach wirtschaftlicher Gliederung

Regierungs- bezirk	Kreisfreie Städte / Landkreise	Name	WZ 2008	Steuer- pflichtige	Steuerbarer Umsatz		
					Lieferungen und Leistungen	inner- gemein- schaftliche Erwerbe	Insgesamt
				Anzahl	1000 Euro		
4	14	Wiesbaden, Landeshauptstadt	15.11	—	—	—	—
4	14	Wiesbaden, Landeshauptstadt	15.12
4	14	Wiesbaden, Landeshauptstadt	15.2
4	14	Wiesbaden, Landeshauptstadt	16	23	14 448	311	14 759
4	14	Wiesbaden, Landeshauptstadt	16.1
4	14	Wiesbaden, Landeshauptstadt	16.2
4	14	Wiesbaden, Landeshauptstadt	16.21	—	—	—	—
4	14	Wiesbaden, Landeshauptstadt	16.22	—	—	—	—
4	14	Wiesbaden, Landeshauptstadt	16.23	16	10 846	22	10 867
4	14	Wiesbaden, Landeshauptstadt	16.24
4	14	Wiesbaden, Landeshauptstadt	16.29
4	14	Wiesbaden, Landeshauptstadt	17	9	5 430	539	5 969
4	14	Wiesbaden, Landeshauptstadt	17.1
4	14	Wiesbaden, Landeshauptstadt	17.11
4	14	Wiesbaden, Landeshauptstadt	17.12
4	14	Wiesbaden, Landeshauptstadt	17.2
4	14	Wiesbaden, Landeshauptstadt	17.21
4	14	Wiesbaden, Landeshauptstadt	17.22
4	14	Wiesbaden, Landeshauptstadt	17.23
4	14	Wiesbaden, Landeshauptstadt	17.24	—	—	—	—
4	14	Wiesbaden, Landeshauptstadt	17.29
4	14	Wiesbaden, Landeshauptstadt	18	49	54 375	1 678	56 053
4	14	Wiesbaden, Landeshauptstadt	18.1
4	14	Wiesbaden, Landeshauptstadt	18.11
4	14	Wiesbaden, Landeshauptstadt	18.12	26	28 998	43	29 041
4	14	Wiesbaden, Landeshauptstadt	18.13	12	4 555	18	4 573
4	14	Wiesbaden, Landeshauptstadt	18.14
4	14	Wiesbaden, Landeshauptstadt	18.2
4	14	Wiesbaden, Landeshauptstadt	19
4	14	Wiesbaden, Landeshauptstadt	19.1	—	—	—	—
4	14	Wiesbaden, Landeshauptstadt	19.2
4	14	Wiesbaden, Landeshauptstadt	20	23	856 198	173 451	1 029 649
4	14	Wiesbaden, Landeshauptstadt	20.1	8	487 499	150 076	637 574
4	14	Wiesbaden, Landeshauptstadt	20.11
4	14	Wiesbaden, Landeshauptstadt	20.12
4	14	Wiesbaden, Landeshauptstadt	20.13
4	14	Wiesbaden, Landeshauptstadt	20.14
4	14	Wiesbaden, Landeshauptstadt	20.15	—	—	—	—
4	14	Wiesbaden, Landeshauptstadt	20.16
4	14	Wiesbaden, Landeshauptstadt	20.17	—	—	—	—
4	14	Wiesbaden, Landeshauptstadt	20.2	—	—	—	—
4	14	Wiesbaden, Landeshauptstadt	20.3	—	—	—	—
4	14	Wiesbaden, Landeshauptstadt	20.4
4	14	Wiesbaden, Landeshauptstadt	20.41
4	14	Wiesbaden, Landeshauptstadt	20.42	5	691	5	696
4	14	Wiesbaden, Landeshauptstadt	20.5	8	313 276	22 114	335 391
4	14	Wiesbaden, Landeshauptstadt	20.51	—	—	—	—
4	14	Wiesbaden, Landeshauptstadt	20.52
4	14	Wiesbaden, Landeshauptstadt	20.53	—	—	—	—
4	14	Wiesbaden, Landeshauptstadt	20.59
4	14	Wiesbaden, Landeshauptstadt	20.6
4	14	Wiesbaden, Landeshauptstadt	21
4	14	Wiesbaden, Landeshauptstadt	21.1
4	14	Wiesbaden, Landeshauptstadt	21.2
4	14	Wiesbaden, Landeshauptstadt	22	17	710 459	227 710	938 169
4	14	Wiesbaden, Landeshauptstadt	22.1	3	1 635	9	1 644
4	14	Wiesbaden, Landeshauptstadt	22.11
4	14	Wiesbaden, Landeshauptstadt	22.19
4	14	Wiesbaden, Landeshauptstadt	22.2	14	708 824	227 700	936 524

6. Umsatzsteuerpflichtige und steuerbarer Umsatz 2014 in den kreisfreien Städten, Landkreisen und Regierungsbezirken nach wirtschaftlicher Gliederung

Regierungs- bezirk	Kreisfreie Städte / Landkreise	Name	WZ 2008	Steuer- pflichtige	Steuerbarer Umsatz		
					Lieferungen und Leistungen	inner- gemein- schaftliche Erwerbe	Insgesamt
				Anzahl	1000 Euro		
4	14	Wiesbaden, Landeshauptstadt	22.21
4	14	Wiesbaden, Landeshauptstadt	22.22	—	—	—	—
4	14	Wiesbaden, Landeshauptstadt	22.23
4	14	Wiesbaden, Landeshauptstadt	22.29
4	14	Wiesbaden, Landeshauptstadt	23	27	1 202 334	69 425	1 271 759
4	14	Wiesbaden, Landeshauptstadt	23.1	4	1 788	26	1 814
4	14	Wiesbaden, Landeshauptstadt	23.11	—	—	—	—
4	14	Wiesbaden, Landeshauptstadt	23.12
4	14	Wiesbaden, Landeshauptstadt	23.13	—	—	—	—
4	14	Wiesbaden, Landeshauptstadt	23.14	—	—	—	—
4	14	Wiesbaden, Landeshauptstadt	23.19
4	14	Wiesbaden, Landeshauptstadt	23.2
4	14	Wiesbaden, Landeshauptstadt	23.3
4	14	Wiesbaden, Landeshauptstadt	23.31
4	14	Wiesbaden, Landeshauptstadt	23.32	—	—	—	—
4	14	Wiesbaden, Landeshauptstadt	23.4
4	14	Wiesbaden, Landeshauptstadt	23.41	—	—	—	—
4	14	Wiesbaden, Landeshauptstadt	23.42
4	14	Wiesbaden, Landeshauptstadt	23.43	—	—	—	—
4	14	Wiesbaden, Landeshauptstadt	23.44
4	14	Wiesbaden, Landeshauptstadt	23.49	—	—	—	—
4	14	Wiesbaden, Landeshauptstadt	23.5
4	14	Wiesbaden, Landeshauptstadt	23.51
4	14	Wiesbaden, Landeshauptstadt	23.52	—	—	—	—
4	14	Wiesbaden, Landeshauptstadt	23.6
4	14	Wiesbaden, Landeshauptstadt	23.61
4	14	Wiesbaden, Landeshauptstadt	23.62	—	—	—	—
4	14	Wiesbaden, Landeshauptstadt	23.63
4	14	Wiesbaden, Landeshauptstadt	23.64	—	—	—	—
4	14	Wiesbaden, Landeshauptstadt	23.65	—	—	—	—
4	14	Wiesbaden, Landeshauptstadt	23.69
4	14	Wiesbaden, Landeshauptstadt	23.7	11	4 979	170	5 149
4	14	Wiesbaden, Landeshauptstadt	23.9
4	14	Wiesbaden, Landeshauptstadt	23.91
4	14	Wiesbaden, Landeshauptstadt	23.99
4	14	Wiesbaden, Landeshauptstadt	24	5	4 212	—	4 212
4	14	Wiesbaden, Landeshauptstadt	24.1
4	14	Wiesbaden, Landeshauptstadt	24.2
4	14	Wiesbaden, Landeshauptstadt	24.3	—	—	—	—
4	14	Wiesbaden, Landeshauptstadt	24.31	—	—	—	—
4	14	Wiesbaden, Landeshauptstadt	24.32	—	—	—	—
4	14	Wiesbaden, Landeshauptstadt	24.33	—	—	—	—
4	14	Wiesbaden, Landeshauptstadt	24.34	—	—	—	—
4	14	Wiesbaden, Landeshauptstadt	24.4
4	14	Wiesbaden, Landeshauptstadt	24.41
4	14	Wiesbaden, Landeshauptstadt	24.42	—	—	—	—
4	14	Wiesbaden, Landeshauptstadt	24.43	—	—	—	—
4	14	Wiesbaden, Landeshauptstadt	24.44	—	—	—	—
4	14	Wiesbaden, Landeshauptstadt	24.45	—	—	—	—
4	14	Wiesbaden, Landeshauptstadt	24.46	—	—	—	—
4	14	Wiesbaden, Landeshauptstadt	24.5
4	14	Wiesbaden, Landeshauptstadt	24.51	—	—	—	—
4	14	Wiesbaden, Landeshauptstadt	24.52	—	—	—	—
4	14	Wiesbaden, Landeshauptstadt	24.53
4	14	Wiesbaden, Landeshauptstadt	24.54	—	—	—	—
4	14	Wiesbaden, Landeshauptstadt	25	71	58 520	19 613	78 134
4	14	Wiesbaden, Landeshauptstadt	25.1	12	32 341	15 962	48 303
4	14	Wiesbaden, Landeshauptstadt	25.11
4	14	Wiesbaden, Landeshauptstadt	25.12

6. Umsatzsteuerpflichtige und steuerbarer Umsatz 2014 in den kreisfreien Städten, Landkreisen und Regierungsbezirken nach wirtschaftlicher Gliederung

Regierungs- bezirk	Kreisfreie Städte / Landkreise	Name	WZ 2008	Steuer- pflichtige	Steuerbarer Umsatz		
					Lieferungen und Leistungen	inner- gemein- schaftliche Erwerbe	Insgesamt
				Anzahl	1000 Euro		
4	14	Wiesbaden, Landeshauptstadt	25.2	—	—	—	—
4	14	Wiesbaden, Landeshauptstadt	25.21	—	—	—	—
4	14	Wiesbaden, Landeshauptstadt	25.29	—	—	—	—
4	14	Wiesbaden, Landeshauptstadt	25.3	—	—	—	—
4	14	Wiesbaden, Landeshauptstadt	25.4	—	—	—	—
4	14	Wiesbaden, Landeshauptstadt	25.5	3	1 637	71	1 708
4	14	Wiesbaden, Landeshauptstadt	25.6	39	11 512	38	11 550
4	14	Wiesbaden, Landeshauptstadt	25.61
4	14	Wiesbaden, Landeshauptstadt	25.62
4	14	Wiesbaden, Landeshauptstadt	25.7	8	8 879	3 283	12 162
4	14	Wiesbaden, Landeshauptstadt	25.71
4	14	Wiesbaden, Landeshauptstadt	25.72
4	14	Wiesbaden, Landeshauptstadt	25.73	5	8 275	3 283	11 558
4	14	Wiesbaden, Landeshauptstadt	25.73.1
4	14	Wiesbaden, Landeshauptstadt	25.73.2	—	—	—	—
4	14	Wiesbaden, Landeshauptstadt	25.73.3	—	—	—	—
4	14	Wiesbaden, Landeshauptstadt	25.73.4	—	—	—	—
4	14	Wiesbaden, Landeshauptstadt	25.73.5
4	14	Wiesbaden, Landeshauptstadt	25.9	9	4 151	260	4 411
4	14	Wiesbaden, Landeshauptstadt	25.91
4	14	Wiesbaden, Landeshauptstadt	25.92
4	14	Wiesbaden, Landeshauptstadt	25.93	—	—	—	—
4	14	Wiesbaden, Landeshauptstadt	25.94	—	—	—	—
4	14	Wiesbaden, Landeshauptstadt	25.99
4	14	Wiesbaden, Landeshauptstadt	26	50	1 199 839	116 745	1 316 583
4	14	Wiesbaden, Landeshauptstadt	26.1	3	77 948	1 763	79 711
4	14	Wiesbaden, Landeshauptstadt	26.11	3	77 948	1 763	79 711
4	14	Wiesbaden, Landeshauptstadt	26.11.1	—	—	—	—
4	14	Wiesbaden, Landeshauptstadt	26.11.9	3	77 948	1 763	79 711
4	14	Wiesbaden, Landeshauptstadt	26.12	—	—	—	—
4	14	Wiesbaden, Landeshauptstadt	26.2	17	4 876	1	4 877
4	14	Wiesbaden, Landeshauptstadt	26.3
4	14	Wiesbaden, Landeshauptstadt	26.4
4	14	Wiesbaden, Landeshauptstadt	26.5	8	988 664	114 267	1 102 931
4	14	Wiesbaden, Landeshauptstadt	26.51	8	988 664	114 267	1 102 931
4	14	Wiesbaden, Landeshauptstadt	26.51.1
4	14	Wiesbaden, Landeshauptstadt	26.51.2
4	14	Wiesbaden, Landeshauptstadt	26.51.3	—	—	—	—
4	14	Wiesbaden, Landeshauptstadt	26.52	—	—	—	—
4	14	Wiesbaden, Landeshauptstadt	26.6	6	4 251	7	4 258
4	14	Wiesbaden, Landeshauptstadt	26.7
4	14	Wiesbaden, Landeshauptstadt	26.8	—	—	—	—
4	14	Wiesbaden, Landeshauptstadt	27
4	14	Wiesbaden, Landeshauptstadt	27.1
4	14	Wiesbaden, Landeshauptstadt	27.11
4	14	Wiesbaden, Landeshauptstadt	27.12	—	—	—	—
4	14	Wiesbaden, Landeshauptstadt	27.2	—	—	—	—
4	14	Wiesbaden, Landeshauptstadt	27.3
4	14	Wiesbaden, Landeshauptstadt	27.31	—	—	—	—
4	14	Wiesbaden, Landeshauptstadt	27.32
4	14	Wiesbaden, Landeshauptstadt	27.33	—	—	—	—
4	14	Wiesbaden, Landeshauptstadt	27.4	3	444	—	444
4	14	Wiesbaden, Landeshauptstadt	27.5	—	—	—	—
4	14	Wiesbaden, Landeshauptstadt	27.51	—	—	—	—
4	14	Wiesbaden, Landeshauptstadt	27.52	—	—	—	—
4	14	Wiesbaden, Landeshauptstadt	27.9	5	22 690	3 280	25 970
4	14	Wiesbaden, Landeshauptstadt	28
4	14	Wiesbaden, Landeshauptstadt	28.1	4	2 138	11	2 149
4	14	Wiesbaden, Landeshauptstadt	28.11	—	—	—	—

6. Umsatzsteuerpflichtige und steuerbarer Umsatz 2014 in den kreisfreien Städten, Landkreisen und Regierungsbezirken nach wirtschaftlicher Gliederung

Regierungs- bezirk	Kreisfreie Städte / Landkreise	Name	WZ 2008	Steuer- pflichtige	Steuerbarer Umsatz		
					Lieferungen und Leistungen	inner- gemein- schaftliche Erwerbe	Insgesamt
				Anzahl	1000 Euro		
4	14	Wiesbaden, Landeshauptstadt	28.12
4	14	Wiesbaden, Landeshauptstadt	28.13
4	14	Wiesbaden, Landeshauptstadt	28.14
4	14	Wiesbaden, Landeshauptstadt	28.15
4	14	Wiesbaden, Landeshauptstadt	28.2
4	14	Wiesbaden, Landeshauptstadt	28.21
4	14	Wiesbaden, Landeshauptstadt	28.21.1	—	—	—	—
4	14	Wiesbaden, Landeshauptstadt	28.21.9
4	14	Wiesbaden, Landeshauptstadt	28.22
4	14	Wiesbaden, Landeshauptstadt	28.23
4	14	Wiesbaden, Landeshauptstadt	28.24
4	14	Wiesbaden, Landeshauptstadt	28.25	6	8 176	201	8 377
4	14	Wiesbaden, Landeshauptstadt	28.29	5	3 106	564	3 671
4	14	Wiesbaden, Landeshauptstadt	28.3	—	—	—	—
4	14	Wiesbaden, Landeshauptstadt	28.4
4	14	Wiesbaden, Landeshauptstadt	28.41
4	14	Wiesbaden, Landeshauptstadt	28.49	—	—	—	—
4	14	Wiesbaden, Landeshauptstadt	28.9
4	14	Wiesbaden, Landeshauptstadt	28.91
4	14	Wiesbaden, Landeshauptstadt	28.92
4	14	Wiesbaden, Landeshauptstadt	28.92.1	—	—	—	—
4	14	Wiesbaden, Landeshauptstadt	28.92.2
4	14	Wiesbaden, Landeshauptstadt	28.93	—	—	—	—
4	14	Wiesbaden, Landeshauptstadt	28.94
4	14	Wiesbaden, Landeshauptstadt	28.95	—	—	—	—
4	14	Wiesbaden, Landeshauptstadt	28.96	—	—	—	—
4	14	Wiesbaden, Landeshauptstadt	28.99
4	14	Wiesbaden, Landeshauptstadt	29
4	14	Wiesbaden, Landeshauptstadt	29.1
4	14	Wiesbaden, Landeshauptstadt	29.10.1
4	14	Wiesbaden, Landeshauptstadt	29.10.2	—	—	—	—
4	14	Wiesbaden, Landeshauptstadt	29.2
4	14	Wiesbaden, Landeshauptstadt	29.3
4	14	Wiesbaden, Landeshauptstadt	29.31	—	—	—	—
4	14	Wiesbaden, Landeshauptstadt	29.32
4	14	Wiesbaden, Landeshauptstadt	30	7	1 845	128	1 973
4	14	Wiesbaden, Landeshauptstadt	30.1	3	890	103	993
4	14	Wiesbaden, Landeshauptstadt	30.11	—	—	—	—
4	14	Wiesbaden, Landeshauptstadt	30.12	3	890	103	993
4	14	Wiesbaden, Landeshauptstadt	30.2	—	—	—	—
4	14	Wiesbaden, Landeshauptstadt	30.20.1	—	—	—	—
4	14	Wiesbaden, Landeshauptstadt	30.20.2	—	—	—	—
4	14	Wiesbaden, Landeshauptstadt	30.3	—	—	—	—
4	14	Wiesbaden, Landeshauptstadt	30.4	—	—	—	—
4	14	Wiesbaden, Landeshauptstadt	30.9	4	955	25	980
4	14	Wiesbaden, Landeshauptstadt	30.91
4	14	Wiesbaden, Landeshauptstadt	30.92
4	14	Wiesbaden, Landeshauptstadt	30.99
4	14	Wiesbaden, Landeshauptstadt	31	26	11 891	169	12 060
4	14	Wiesbaden, Landeshauptstadt	31.01
4	14	Wiesbaden, Landeshauptstadt	31.02
4	14	Wiesbaden, Landeshauptstadt	31.03
4	14	Wiesbaden, Landeshauptstadt	31.09	18	5 061	48	5 110
4	14	Wiesbaden, Landeshauptstadt	31.09.1
4	14	Wiesbaden, Landeshauptstadt	31.09.9
4	14	Wiesbaden, Landeshauptstadt	32	72	198 666	136 629	335 295
4	14	Wiesbaden, Landeshauptstadt	32.1	14	4 629	20	4 649
4	14	Wiesbaden, Landeshauptstadt	32.11	—	—	—	—
4	14	Wiesbaden, Landeshauptstadt	32.12

6. Umsatzsteuerpflichtige und steuerbarer Umsatz 2014 in den kreisfreien Städten, Landkreisen und Regierungsbezirken nach wirtschaftlicher Gliederung

Regierungs- bezirk	Kreisfreie Städte / Landkreise	Name	WZ 2008	Steuer- pflichtige	Steuerbarer Umsatz		
					Lieferungen und Leistungen	inner- gemein- schaftliche Erwerbe	Insgesamt
				Anzahl	1000 Euro		
4	14	Wiesbaden, Landeshauptstadt	32.13
4	14	Wiesbaden, Landeshauptstadt	32.2	5	649	73	722
4	14	Wiesbaden, Landeshauptstadt	32.3
4	14	Wiesbaden, Landeshauptstadt	32.4
4	14	Wiesbaden, Landeshauptstadt	32.5	41	188 662	136 073	324 735
4	14	Wiesbaden, Landeshauptstadt	32.50.1
4	14	Wiesbaden, Landeshauptstadt	32.50.2
4	14	Wiesbaden, Landeshauptstadt	32.50.3
4	14	Wiesbaden, Landeshauptstadt	32.9	8	4 280	425	4 705
4	14	Wiesbaden, Landeshauptstadt	32.91	—	—	—	—
4	14	Wiesbaden, Landeshauptstadt	32.99	8	4 280	425	4 705
4	14	Wiesbaden, Landeshauptstadt	33	15	2 889	19	2 908
4	14	Wiesbaden, Landeshauptstadt	33.1	12	2 649	19	2 668
4	14	Wiesbaden, Landeshauptstadt	33.11	—	—	—	—
4	14	Wiesbaden, Landeshauptstadt	33.12	6	1 623	—	1 623
4	14	Wiesbaden, Landeshauptstadt	33.13
4	14	Wiesbaden, Landeshauptstadt	33.14	—	—	—	—
4	14	Wiesbaden, Landeshauptstadt	33.15
4	14	Wiesbaden, Landeshauptstadt	33.16	—	—	—	—
4	14	Wiesbaden, Landeshauptstadt	33.17	3	223	—	223
4	14	Wiesbaden, Landeshauptstadt	33.19	—	—	—	—
4	14	Wiesbaden, Landeshauptstadt	33.2	3	240	—	240
4	14	Wiesbaden, Landeshauptstadt	D
4	14	Wiesbaden, Landeshauptstadt	35
4	14	Wiesbaden, Landeshauptstadt	35.1
4	14	Wiesbaden, Landeshauptstadt	35.11	44	25 559	3	25 562
4	14	Wiesbaden, Landeshauptstadt	35.11.1
4	14	Wiesbaden, Landeshauptstadt	35.11.2
4	14	Wiesbaden, Landeshauptstadt	35.11.3	28	17 778	3	17 781
4	14	Wiesbaden, Landeshauptstadt	35.12	—	—	—	—
4	14	Wiesbaden, Landeshauptstadt	35.13
4	14	Wiesbaden, Landeshauptstadt	35.14
4	14	Wiesbaden, Landeshauptstadt	35.2	—	—	—	—
4	14	Wiesbaden, Landeshauptstadt	35.21	—	—	—	—
4	14	Wiesbaden, Landeshauptstadt	35.21.1	—	—	—	—
4	14	Wiesbaden, Landeshauptstadt	35.21.2	—	—	—	—
4	14	Wiesbaden, Landeshauptstadt	35.21.3	—	—	—	—
4	14	Wiesbaden, Landeshauptstadt	35.22	—	—	—	—
4	14	Wiesbaden, Landeshauptstadt	35.23	—	—	—	—
4	14	Wiesbaden, Landeshauptstadt	35.3	—	—	—	—
4	14	Wiesbaden, Landeshauptstadt	E	23	267 062	484	267 546
4	14	Wiesbaden, Landeshauptstadt	36
4	14	Wiesbaden, Landeshauptstadt	36.00.1	—	—	—	—
4	14	Wiesbaden, Landeshauptstadt	36.00.2	—	—	—	—
4	14	Wiesbaden, Landeshauptstadt	36.00.3
4	14	Wiesbaden, Landeshauptstadt	37
4	14	Wiesbaden, Landeshauptstadt	37.00.1
4	14	Wiesbaden, Landeshauptstadt	37.00.2	—	—	—	—
4	14	Wiesbaden, Landeshauptstadt	38	20	262 384	484	262 868
4	14	Wiesbaden, Landeshauptstadt	38.1
4	14	Wiesbaden, Landeshauptstadt	38.11
4	14	Wiesbaden, Landeshauptstadt	38.12	—	—	—	—
4	14	Wiesbaden, Landeshauptstadt	38.2
4	14	Wiesbaden, Landeshauptstadt	38.21
4	14	Wiesbaden, Landeshauptstadt	38.22	—	—	—	—
4	14	Wiesbaden, Landeshauptstadt	38.3	10	42 863	92	42 955
4	14	Wiesbaden, Landeshauptstadt	38.31
4	14	Wiesbaden, Landeshauptstadt	38.32
4	14	Wiesbaden, Landeshauptstadt	39	—	—	—	—

6. Umsatzsteuerpflichtige und steuerbarer Umsatz 2014 in den kreisfreien Städten, Landkreisen und Regierungsbezirken nach wirtschaftlicher Gliederung

Regierungs- bezirk	Kreisfreie Städte / Landkreise	Name	WZ 2008	Steuer- pflichtige	Steuerbarer Umsatz		
					Lieferungen und Leistungen	inner- gemein- schaftliche Erwerbe	Insgesamt
				Anzahl	1000 Euro		
4	14	Wiesbaden, Landeshauptstadt	F	962	577 991	4 604	582 595
4	14	Wiesbaden, Landeshauptstadt	41	74	152 778	353	153 131
4	14	Wiesbaden, Landeshauptstadt	41.1	15	89 881	—	89 881
4	14	Wiesbaden, Landeshauptstadt	41.10.1
4	14	Wiesbaden, Landeshauptstadt	41.10.2	3	711	—	711
4	14	Wiesbaden, Landeshauptstadt	41.10.3
4	14	Wiesbaden, Landeshauptstadt	41.2	59	62 897	353	63 250
4	14	Wiesbaden, Landeshauptstadt	41.20.1	51	61 216	352	61 568
4	14	Wiesbaden, Landeshauptstadt	41.20.2	8	1 681	—	1 682
4	14	Wiesbaden, Landeshauptstadt	42	15	22 595	3 118	25 714
4	14	Wiesbaden, Landeshauptstadt	42.1	7	16 930	3 118	20 047
4	14	Wiesbaden, Landeshauptstadt	42.11
4	14	Wiesbaden, Landeshauptstadt	42.12
4	14	Wiesbaden, Landeshauptstadt	42.13
4	14	Wiesbaden, Landeshauptstadt	42.2	4	1 471	—	1 471
4	14	Wiesbaden, Landeshauptstadt	42.21
4	14	Wiesbaden, Landeshauptstadt	42.22
4	14	Wiesbaden, Landeshauptstadt	42.9	4	4 194	1	4 195
4	14	Wiesbaden, Landeshauptstadt	42.91
4	14	Wiesbaden, Landeshauptstadt	42.99
4	14	Wiesbaden, Landeshauptstadt	43	873	402 618	1 133	403 751
4	14	Wiesbaden, Landeshauptstadt	43.1	17	18 876	77	18 953
4	14	Wiesbaden, Landeshauptstadt	43.11	13	12 657	77	12 734
4	14	Wiesbaden, Landeshauptstadt	43.12	4	6 219	—	6 219
4	14	Wiesbaden, Landeshauptstadt	43.13	—	—	—	—
4	14	Wiesbaden, Landeshauptstadt	43.2	328	198 252	302	198 554
4	14	Wiesbaden, Landeshauptstadt	43.21	89	92 368	126	92 494
4	14	Wiesbaden, Landeshauptstadt	43.22	127	88 403	83	88 486
4	14	Wiesbaden, Landeshauptstadt	43.29	112	17 482	93	17 575
4	14	Wiesbaden, Landeshauptstadt	43.29.1	98	13 470	60	13 530
4	14	Wiesbaden, Landeshauptstadt	43.29.9	14	4 012	33	4 045
4	14	Wiesbaden, Landeshauptstadt	43.3	330	109 949	476	110 425
4	14	Wiesbaden, Landeshauptstadt	43.31	14	6 975	3	6 978
4	14	Wiesbaden, Landeshauptstadt	43.32	49	16 942	22	16 964
4	14	Wiesbaden, Landeshauptstadt	43.33	125	28 152	434	28 586
4	14	Wiesbaden, Landeshauptstadt	43.34	118	48 262	14	48 276
4	14	Wiesbaden, Landeshauptstadt	43.34.1	110	44 815	9	44 824
4	14	Wiesbaden, Landeshauptstadt	43.34.2	8	3 447	5	3 452
4	14	Wiesbaden, Landeshauptstadt	43.39	24	9 618	2	9 620
4	14	Wiesbaden, Landeshauptstadt	43.9	198	75 540	279	75 819
4	14	Wiesbaden, Landeshauptstadt	43.91	64	28 130	41	28 171
4	14	Wiesbaden, Landeshauptstadt	43.91.1	40	23 721	30	23 751
4	14	Wiesbaden, Landeshauptstadt	43.91.2	24	4 410	10	4 420
4	14	Wiesbaden, Landeshauptstadt	43.99	134	47 410	238	47 648
4	14	Wiesbaden, Landeshauptstadt	43.99.1	10	3 962	16	3 978
4	14	Wiesbaden, Landeshauptstadt	43.99.2	5	658	60	718
4	14	Wiesbaden, Landeshauptstadt	43.99.9	119	42 790	162	42 952
4	14	Wiesbaden, Landeshauptstadt	G	2 105	6 554 602	2 039 465	8 594 067
4	14	Wiesbaden, Landeshauptstadt	45	315	452 535	9 994	462 529
4	14	Wiesbaden, Landeshauptstadt	45.1	149	389 340	7 041	396 381
4	14	Wiesbaden, Landeshauptstadt	45.11	141	386 590	6 610	393 200
4	14	Wiesbaden, Landeshauptstadt	45.19	8	2 750	431	3 181
4	14	Wiesbaden, Landeshauptstadt	45.2	102	33 854	860	34 714
4	14	Wiesbaden, Landeshauptstadt	45.20.1	16	5 707	15	5 722
4	14	Wiesbaden, Landeshauptstadt	45.20.2
4	14	Wiesbaden, Landeshauptstadt	45.20.3	74	24 736	659	25 395
4	14	Wiesbaden, Landeshauptstadt	45.20.4
4	14	Wiesbaden, Landeshauptstadt	45.3	54	20 160	949	21 109
4	14	Wiesbaden, Landeshauptstadt	45.31	10	9 299	235	9 534

6. Umsatzsteuerpflichtige und steuerbarer Umsatz 2014 in den kreisfreien Städten, Landkreisen und Regierungsbezirken nach wirtschaftlicher Gliederung

Regierungs- bezirk	Kreisfreie Städte / Landkreise	Name	WZ 2008	Steuer- pflichtige	Steuerbarer Umsatz		
					Lieferungen und Leistungen	inner- gemein- schaftliche Erwerbe	Insgesamt
				Anzahl	1000 Euro		
4	14	Wiesbaden, Landeshauptstadt	45.32	44	10 861	714	11 575
4	14	Wiesbaden, Landeshauptstadt	45.4	10	9 181	1 144	10 326
4	14	Wiesbaden, Landeshauptstadt	46	516	5 194 807	1 982 864	7 177 671
4	14	Wiesbaden, Landeshauptstadt	46.1	184	47 398	3 573	50 971
4	14	Wiesbaden, Landeshauptstadt	46.11
4	14	Wiesbaden, Landeshauptstadt	46.12	9	3 514	208	3 722
4	14	Wiesbaden, Landeshauptstadt	46.13
4	14	Wiesbaden, Landeshauptstadt	46.13.1
4	14	Wiesbaden, Landeshauptstadt	46.13.2	13	3 032	207	3 238
4	14	Wiesbaden, Landeshauptstadt	46.14	25	7 276	97	7 373
4	14	Wiesbaden, Landeshauptstadt	46.15	22	8 927	233	9 160
4	14	Wiesbaden, Landeshauptstadt	46.16	21	2 489	401	2 890
4	14	Wiesbaden, Landeshauptstadt	46.17	16	2 589	127	2 716
4	14	Wiesbaden, Landeshauptstadt	46.18	59	12 314	1 378	13 692
4	14	Wiesbaden, Landeshauptstadt	46.18.1
4	14	Wiesbaden, Landeshauptstadt	46.18.2	5	388	8	396
4	14	Wiesbaden, Landeshauptstadt	46.18.3
4	14	Wiesbaden, Landeshauptstadt	46.18.4	3	357	—	357
4	14	Wiesbaden, Landeshauptstadt	46.18.5
4	14	Wiesbaden, Landeshauptstadt	46.18.6	5	2 075	718	2 793
4	14	Wiesbaden, Landeshauptstadt	46.18.7	3	274	—	274
4	14	Wiesbaden, Landeshauptstadt	46.18.9	40	9 020	649	9 669
4	14	Wiesbaden, Landeshauptstadt	46.19	14	5 116	915	6 032
4	14	Wiesbaden, Landeshauptstadt	46.2	9	7 067	1 225	8 291
4	14	Wiesbaden, Landeshauptstadt	46.21
4	14	Wiesbaden, Landeshauptstadt	46.22	4	3 902	1 007	4 909
4	14	Wiesbaden, Landeshauptstadt	46.23
4	14	Wiesbaden, Landeshauptstadt	46.24
4	14	Wiesbaden, Landeshauptstadt	46.3	49	569 389	280 367	849 756
4	14	Wiesbaden, Landeshauptstadt	46.31	5	7 291	1 643	8 934
4	14	Wiesbaden, Landeshauptstadt	46.32
4	14	Wiesbaden, Landeshauptstadt	46.33
4	14	Wiesbaden, Landeshauptstadt	46.34
4	14	Wiesbaden, Landeshauptstadt	46.35
4	14	Wiesbaden, Landeshauptstadt	46.36
4	14	Wiesbaden, Landeshauptstadt	46.37
4	14	Wiesbaden, Landeshauptstadt	46.38	11	36 893	4 369	41 262
4	14	Wiesbaden, Landeshauptstadt	46.38.1
4	14	Wiesbaden, Landeshauptstadt	46.38.2	—	—	—	—
4	14	Wiesbaden, Landeshauptstadt	46.38.9
4	14	Wiesbaden, Landeshauptstadt	46.39	8	106 611	975	107 586
4	14	Wiesbaden, Landeshauptstadt	46.39.1
4	14	Wiesbaden, Landeshauptstadt	46.39.9
4	14	Wiesbaden, Landeshauptstadt	46.4	106	2 980 914	1 471 172	4 452 085
4	14	Wiesbaden, Landeshauptstadt	46.41	6	2 899	903	3 802
4	14	Wiesbaden, Landeshauptstadt	46.42
4	14	Wiesbaden, Landeshauptstadt	46.42.1
4	14	Wiesbaden, Landeshauptstadt	46.42.2
4	14	Wiesbaden, Landeshauptstadt	46.43
4	14	Wiesbaden, Landeshauptstadt	46.43.1
4	14	Wiesbaden, Landeshauptstadt	46.43.2
4	14	Wiesbaden, Landeshauptstadt	46.43.3
4	14	Wiesbaden, Landeshauptstadt	46.44	3	9 605	3 118	12 723
4	14	Wiesbaden, Landeshauptstadt	46.44.1	—	—	—	—
4	14	Wiesbaden, Landeshauptstadt	46.44.2	3	9 605	3 118	12 723
4	14	Wiesbaden, Landeshauptstadt	46.45
4	14	Wiesbaden, Landeshauptstadt	46.46	29	1 279 319	776 965	2 056 285
4	14	Wiesbaden, Landeshauptstadt	46.46.1
4	14	Wiesbaden, Landeshauptstadt	46.46.2

6. Umsatzsteuerpflichtige und steuerbarer Umsatz 2014 in den kreisfreien Städten, Landkreisen und Regierungsbezirken nach wirtschaftlicher Gliederung

Regierungs- bezirk	Kreisfreie Städte / Landkreise	Name	WZ 2008	Steuer- pflichtige	Steuerbarer Umsatz		
					Lieferungen und Leistungen	inner- gemein- schaftliche Erwerbe	Insgesamt
				Anzahl	1000 Euro		
4	14	Wiesbaden, Landeshauptstadt	46.47
4	14	Wiesbaden, Landeshauptstadt	46.48	5	994	67	1 061
4	14	Wiesbaden, Landeshauptstadt	46.49	24	48 713	13 310	62 023
4	14	Wiesbaden, Landeshauptstadt	46.49.1
4	14	Wiesbaden, Landeshauptstadt	46.49.2	5	4 904	601	5 505
4	14	Wiesbaden, Landeshauptstadt	46.49.3
4	14	Wiesbaden, Landeshauptstadt	46.49.4	10	20 516	6 172	26 688
4	14	Wiesbaden, Landeshauptstadt	46.49.5
4	14	Wiesbaden, Landeshauptstadt	46.5	17	672 074	41 210	713 284
4	14	Wiesbaden, Landeshauptstadt	46.51	13	663 866	40 277	704 142
4	14	Wiesbaden, Landeshauptstadt	46.52	4	8 209	933	9 142
4	14	Wiesbaden, Landeshauptstadt	46.6	68	394 863	88 668	483 531
4	14	Wiesbaden, Landeshauptstadt	46.61
4	14	Wiesbaden, Landeshauptstadt	46.62	10	69 753	11 811	81 564
4	14	Wiesbaden, Landeshauptstadt	46.63
4	14	Wiesbaden, Landeshauptstadt	46.64
4	14	Wiesbaden, Landeshauptstadt	46.65
4	14	Wiesbaden, Landeshauptstadt	46.66	8	7 544	64	7 608
4	14	Wiesbaden, Landeshauptstadt	46.69	44	313 456	76 412	389 868
4	14	Wiesbaden, Landeshauptstadt	46.7	66	494 886	91 111	585 997
4	14	Wiesbaden, Landeshauptstadt	46.71
4	14	Wiesbaden, Landeshauptstadt	46.71.1	—	—	—	—
4	14	Wiesbaden, Landeshauptstadt	46.71.2
4	14	Wiesbaden, Landeshauptstadt	46.72
4	14	Wiesbaden, Landeshauptstadt	46.73	28	164 680	5 653	170 333
4	14	Wiesbaden, Landeshauptstadt	46.73.1
4	14	Wiesbaden, Landeshauptstadt	46.73.2
4	14	Wiesbaden, Landeshauptstadt	46.73.3
4	14	Wiesbaden, Landeshauptstadt	46.73.4	18	57 027	4 973	62 000
4	14	Wiesbaden, Landeshauptstadt	46.73.5
4	14	Wiesbaden, Landeshauptstadt	46.73.6
4	14	Wiesbaden, Landeshauptstadt	46.73.7
4	14	Wiesbaden, Landeshauptstadt	46.73.8
4	14	Wiesbaden, Landeshauptstadt	46.74	14	25 004	1 860	26 864
4	14	Wiesbaden, Landeshauptstadt	46.74.1
4	14	Wiesbaden, Landeshauptstadt	46.74.2
4	14	Wiesbaden, Landeshauptstadt	46.74.3
4	14	Wiesbaden, Landeshauptstadt	46.75	8	245 417	69 025	314 442
4	14	Wiesbaden, Landeshauptstadt	46.76	—	—	—	—
4	14	Wiesbaden, Landeshauptstadt	46.77	7	49 207	13 820	63 027
4	14	Wiesbaden, Landeshauptstadt	46.9	17	28 216	5 539	33 755
4	14	Wiesbaden, Landeshauptstadt	47	1 274	907 261	46 607	953 867
4	14	Wiesbaden, Landeshauptstadt	47.1	283	146 811	7 002	153 813
4	14	Wiesbaden, Landeshauptstadt	47.11	114	111 481	4 253	115 734
4	14	Wiesbaden, Landeshauptstadt	47.19	169	35 330	2 749	38 079
4	14	Wiesbaden, Landeshauptstadt	47.2	133	53 639	2 240	55 879
4	14	Wiesbaden, Landeshauptstadt	47.21	14	7 478	156	7 633
4	14	Wiesbaden, Landeshauptstadt	47.22
4	14	Wiesbaden, Landeshauptstadt	47.23
4	14	Wiesbaden, Landeshauptstadt	47.24	36	15 437	186	15 623
4	14	Wiesbaden, Landeshauptstadt	47.25	35	12 260	1 231	13 491
4	14	Wiesbaden, Landeshauptstadt	47.26	11	5 954	94	6 048
4	14	Wiesbaden, Landeshauptstadt	47.29	33	11 964	532	12 496
4	14	Wiesbaden, Landeshauptstadt	47.3	31	42 000	1	42 000
4	14	Wiesbaden, Landeshauptstadt	47.30.1	24	29 356	1	29 357
4	14	Wiesbaden, Landeshauptstadt	47.30.2	7	12 643	—	12 643
4	14	Wiesbaden, Landeshauptstadt	47.4	66	27 893	3 029	30 923
4	14	Wiesbaden, Landeshauptstadt	47.41	27	19 217	2 788	22 005
4	14	Wiesbaden, Landeshauptstadt	47.42	17	3 141	6	3 146

6. Umsatzsteuerpflichtige und steuerbarer Umsatz 2014 in den kreisfreien Städten, Landkreisen und Regierungsbezirken nach wirtschaftlicher Gliederung

Regierungs- bezirk	Kreisfreie Städte / Landkreise	Name	WZ 2008	Steuer- pflichtige	Steuerbarer Umsatz		
					Lieferungen und Leistungen	inner- gemein- schaftliche Erwerbe	Insgesamt
				Anzahl	1000 Euro		
4	14	Wiesbaden, Landeshauptstadt	47.43	22	5 536	236	5 771
4	14	Wiesbaden, Landeshauptstadt	47.5	172	88 077	5 912	93 989
4	14	Wiesbaden, Landeshauptstadt	47.51	43	14 275	3 612	17 887
4	14	Wiesbaden, Landeshauptstadt	47.52	33	14 055	652	14 707
4	14	Wiesbaden, Landeshauptstadt	47.52.1	25	6 776	582	7 358
4	14	Wiesbaden, Landeshauptstadt	47.52.3	8	7 279	70	7 348
4	14	Wiesbaden, Landeshauptstadt	47.53	21	16 048	78	16 126
4	14	Wiesbaden, Landeshauptstadt	47.54	31	24 349	312	24 661
4	14	Wiesbaden, Landeshauptstadt	47.59	44	19 352	1 257	20 609
4	14	Wiesbaden, Landeshauptstadt	47.59.1	21	13 165	943	14 108
4	14	Wiesbaden, Landeshauptstadt	47.59.2
4	14	Wiesbaden, Landeshauptstadt	47.59.3
4	14	Wiesbaden, Landeshauptstadt	47.59.9	11	3 221	188	3 409
4	14	Wiesbaden, Landeshauptstadt	47.6	96	130 554	2 038	132 592
4	14	Wiesbaden, Landeshauptstadt	47.61
4	14	Wiesbaden, Landeshauptstadt	47.62	48	12 377	7	12 384
4	14	Wiesbaden, Landeshauptstadt	47.62.1	35	9 022	—	9 022
4	14	Wiesbaden, Landeshauptstadt	47.62.2	13	3 356	7	3 363
4	14	Wiesbaden, Landeshauptstadt	47.63
4	14	Wiesbaden, Landeshauptstadt	47.64	23	10 667	1 425	12 092
4	14	Wiesbaden, Landeshauptstadt	47.64.1	12	9 033	1 251	10 284
4	14	Wiesbaden, Landeshauptstadt	47.64.2	11	1 634	174	1 808
4	14	Wiesbaden, Landeshauptstadt	47.65
4	14	Wiesbaden, Landeshauptstadt	47.7	414	380 291	23 834	404 125
4	14	Wiesbaden, Landeshauptstadt	47.71	69	23 980	4 309	28 289
4	14	Wiesbaden, Landeshauptstadt	47.72	13	34 975	7 948	42 924
4	14	Wiesbaden, Landeshauptstadt	47.72.1
4	14	Wiesbaden, Landeshauptstadt	47.72.2
4	14	Wiesbaden, Landeshauptstadt	47.73	68	175 757	145	175 903
4	14	Wiesbaden, Landeshauptstadt	47.74	14	13 398	21	13 419
4	14	Wiesbaden, Landeshauptstadt	47.75	19	23 623	6 456	30 079
4	14	Wiesbaden, Landeshauptstadt	47.76	50	18 795	554	19 349
4	14	Wiesbaden, Landeshauptstadt	47.76.1	42	10 137	495	10 632
4	14	Wiesbaden, Landeshauptstadt	47.76.2	8	8 658	59	8 717
4	14	Wiesbaden, Landeshauptstadt	47.77	43	28 369	2 387	30 755
4	14	Wiesbaden, Landeshauptstadt	47.78	105	57 592	1 902	59 494
4	14	Wiesbaden, Landeshauptstadt	47.78.1	36	13 111	276	13 387
4	14	Wiesbaden, Landeshauptstadt	47.78.2
4	14	Wiesbaden, Landeshauptstadt	47.78.3
4	14	Wiesbaden, Landeshauptstadt	47.78.9	16	6 153	77	6 231
4	14	Wiesbaden, Landeshauptstadt	47.79	33	3 802	111	3 913
4	14	Wiesbaden, Landeshauptstadt	47.79.1
4	14	Wiesbaden, Landeshauptstadt	47.79.2
4	14	Wiesbaden, Landeshauptstadt	47.79.9	14	1 487	1	1 488
4	14	Wiesbaden, Landeshauptstadt	47.8	21	5 197	261	5 457
4	14	Wiesbaden, Landeshauptstadt	47.81	14	3 669	9	3 678
4	14	Wiesbaden, Landeshauptstadt	47.82
4	14	Wiesbaden, Landeshauptstadt	47.89
4	14	Wiesbaden, Landeshauptstadt	47.9	58	32 798	2 290	35 088
4	14	Wiesbaden, Landeshauptstadt	47.91	33	27 724	2 109	29 832
4	14	Wiesbaden, Landeshauptstadt	47.99	25	5 075	181	5 256
4	14	Wiesbaden, Landeshauptstadt	47.99.1
4	14	Wiesbaden, Landeshauptstadt	47.99.9
4	14	Wiesbaden, Landeshauptstadt	H	451	344 668	3 091	347 759
4	14	Wiesbaden, Landeshauptstadt	49	234	128 885	283	129 167
4	14	Wiesbaden, Landeshauptstadt	49.1	—	—	—	—
4	14	Wiesbaden, Landeshauptstadt	49.2	—	—	—	—
4	14	Wiesbaden, Landeshauptstadt	49.3	134	83 790	2	83 791
4	14	Wiesbaden, Landeshauptstadt	49.31

6. Umsatzsteuerpflichtige und steuerbarer Umsatz 2014 in den kreisfreien Städten, Landkreisen und Regierungsbezirken nach wirtschaftlicher Gliederung

Regierungs- bezirk	Kreisfreie Städte / Landkreise	Name	WZ 2008	Steuer- pflichtige	Steuerbarer Umsatz		
					Lieferungen und Leistungen	inner- gemein- schaftliche Erwerbe	Insgesamt
				Anzahl	1000 Euro		
4	14	Wiesbaden, Landeshauptstadt	49.32
4	14	Wiesbaden, Landeshauptstadt	49.39
4	14	Wiesbaden, Landeshauptstadt	49.39.1	—	—	—	—
4	14	Wiesbaden, Landeshauptstadt	49.39.2
4	14	Wiesbaden, Landeshauptstadt	49.39.9	—	—	—	—
4	14	Wiesbaden, Landeshauptstadt	49.4	100	45 095	281	45 376
4	14	Wiesbaden, Landeshauptstadt	49.41	78	30 827	131	30 958
4	14	Wiesbaden, Landeshauptstadt	49.42	22	14 268	150	14 418
4	14	Wiesbaden, Landeshauptstadt	49.5	—	—	—	—
4	14	Wiesbaden, Landeshauptstadt	50
4	14	Wiesbaden, Landeshauptstadt	50.1	—	—	—	—
4	14	Wiesbaden, Landeshauptstadt	50.2	—	—	—	—
4	14	Wiesbaden, Landeshauptstadt	50.3
4	14	Wiesbaden, Landeshauptstadt	50.4	—	—	—	—
4	14	Wiesbaden, Landeshauptstadt	51
4	14	Wiesbaden, Landeshauptstadt	51.1
4	14	Wiesbaden, Landeshauptstadt	51.2	—	—	—	—
4	14	Wiesbaden, Landeshauptstadt	51.21	—	—	—	—
4	14	Wiesbaden, Landeshauptstadt	51.22	—	—	—	—
4	14	Wiesbaden, Landeshauptstadt	52	86	180 272	2 778	183 051
4	14	Wiesbaden, Landeshauptstadt	52.1
4	14	Wiesbaden, Landeshauptstadt	52.2
4	14	Wiesbaden, Landeshauptstadt	52.21
4	14	Wiesbaden, Landeshauptstadt	52.21.1	5	7 531	—	7 531
4	14	Wiesbaden, Landeshauptstadt	52.21.2
4	14	Wiesbaden, Landeshauptstadt	52.21.3	—	—	—	—
4	14	Wiesbaden, Landeshauptstadt	52.21.4	—	—	—	—
4	14	Wiesbaden, Landeshauptstadt	52.21.5	—	—	—	—
4	14	Wiesbaden, Landeshauptstadt	52.21.9
4	14	Wiesbaden, Landeshauptstadt	52.22	—	—	—	—
4	14	Wiesbaden, Landeshauptstadt	52.22.1	—	—	—	—
4	14	Wiesbaden, Landeshauptstadt	52.22.2	—	—	—	—
4	14	Wiesbaden, Landeshauptstadt	52.22.3	—	—	—	—
4	14	Wiesbaden, Landeshauptstadt	52.22.9	—	—	—	—
4	14	Wiesbaden, Landeshauptstadt	52.23
4	14	Wiesbaden, Landeshauptstadt	52.23.1	—	—	—	—
4	14	Wiesbaden, Landeshauptstadt	52.23.9
4	14	Wiesbaden, Landeshauptstadt	52.24
4	14	Wiesbaden, Landeshauptstadt	52.29	72	161 960	2 778	164 738
4	14	Wiesbaden, Landeshauptstadt	52.29.1	55	150 698	2 778	153 477
4	14	Wiesbaden, Landeshauptstadt	52.29.2	—	—	—	—
4	14	Wiesbaden, Landeshauptstadt	52.29.9	17	11 261	—	11 261
4	14	Wiesbaden, Landeshauptstadt	53	128	35 139	30	35 169
4	14	Wiesbaden, Landeshauptstadt	53.1	—	—	—	—
4	14	Wiesbaden, Landeshauptstadt	53.2	128	35 139	30	35 169
4	14	Wiesbaden, Landeshauptstadt	I	819	550 714	3 362	554 076
4	14	Wiesbaden, Landeshauptstadt	55	147	216 419	348	216 767
4	14	Wiesbaden, Landeshauptstadt	55.1	142	216 007	348	216 355
4	14	Wiesbaden, Landeshauptstadt	55.10.1	26	194 021	341	194 362
4	14	Wiesbaden, Landeshauptstadt	55.10.2	14	5 155	2	5 157
4	14	Wiesbaden, Landeshauptstadt	55.10.3	94	15 898	4	15 902
4	14	Wiesbaden, Landeshauptstadt	55.10.4	8	933	—	933
4	14	Wiesbaden, Landeshauptstadt	55.2
4	14	Wiesbaden, Landeshauptstadt	55.20.1	—	—	—	—
4	14	Wiesbaden, Landeshauptstadt	55.20.2
4	14	Wiesbaden, Landeshauptstadt	55.20.3
4	14	Wiesbaden, Landeshauptstadt	55.20.4
4	14	Wiesbaden, Landeshauptstadt	55.3	—	—	—	—
4	14	Wiesbaden, Landeshauptstadt	55.9

6. Umsatzsteuerpflichtige und steuerbarer Umsatz 2014 in den kreisfreien Städten, Landkreisen und Regierungsbezirken nach wirtschaftlicher Gliederung

Regierungs- bezirk	Kreisfreie Städte / Landkreise	Name	WZ 2008	Steuer- pflichtige	Steuerbarer Umsatz		
					Lieferungen und Leistungen	inner- gemein- schaftliche Erwerbe	Insgesamt
				Anzahl	1000 Euro		
4	14	Wiesbaden, Landeshauptstadt	55.90.1
4	14	Wiesbaden, Landeshauptstadt	55.90.9	—	—	—	—
4	14	Wiesbaden, Landeshauptstadt	56	672	334 295	3 014	337 309
4	14	Wiesbaden, Landeshauptstadt	56.1	465	244 169	2 530	246 699
4	14	Wiesbaden, Landeshauptstadt	56.10.1	279	194 512	2 250	196 762
4	14	Wiesbaden, Landeshauptstadt	56.10.2	14	19 033	36	19 070
4	14	Wiesbaden, Landeshauptstadt	56.10.3	121	18 274	13	18 287
4	14	Wiesbaden, Landeshauptstadt	56.10.4	39	9 172	141	9 313
4	14	Wiesbaden, Landeshauptstadt	56.10.5	12	3 178	90	3 268
4	14	Wiesbaden, Landeshauptstadt	56.2	60	56 954	467	57 422
4	14	Wiesbaden, Landeshauptstadt	56.21	23	5 086	14	5 100
4	14	Wiesbaden, Landeshauptstadt	56.29	37	51 868	453	52 321
4	14	Wiesbaden, Landeshauptstadt	56.3	147	33 172	17	33 189
4	14	Wiesbaden, Landeshauptstadt	56.30.1	106	24 100	6	24 107
4	14	Wiesbaden, Landeshauptstadt	56.30.2	4	2 339	—	2 339
4	14	Wiesbaden, Landeshauptstadt	56.30.3
4	14	Wiesbaden, Landeshauptstadt	56.30.4
4	14	Wiesbaden, Landeshauptstadt	56.30.9	19	3 309	10	3 319
4	14	Wiesbaden, Landeshauptstadt	J	680	799 873	8 067	807 940
4	14	Wiesbaden, Landeshauptstadt	58	48	268 927	5 499	274 426
4	14	Wiesbaden, Landeshauptstadt	58.1
4	14	Wiesbaden, Landeshauptstadt	58.11	17	49 820	4 676	54 496
4	14	Wiesbaden, Landeshauptstadt	58.12
4	14	Wiesbaden, Landeshauptstadt	58.13	4	1 473	—	1 473
4	14	Wiesbaden, Landeshauptstadt	58.14	17	26 039	79	26 117
4	14	Wiesbaden, Landeshauptstadt	58.19
4	14	Wiesbaden, Landeshauptstadt	58.2
4	14	Wiesbaden, Landeshauptstadt	58.21	—	—	—	—
4	14	Wiesbaden, Landeshauptstadt	58.29
4	14	Wiesbaden, Landeshauptstadt	59	71	27 639	125	27 764
4	14	Wiesbaden, Landeshauptstadt	59.1	56	21 862	44	21 906
4	14	Wiesbaden, Landeshauptstadt	59.11	44	15 271	25	15 296
4	14	Wiesbaden, Landeshauptstadt	59.12	6	2 025	8	2 032
4	14	Wiesbaden, Landeshauptstadt	59.13
4	14	Wiesbaden, Landeshauptstadt	59.14
4	14	Wiesbaden, Landeshauptstadt	59.2	15	5 777	81	5 858
4	14	Wiesbaden, Landeshauptstadt	59.20.1
4	14	Wiesbaden, Landeshauptstadt	59.20.2
4	14	Wiesbaden, Landeshauptstadt	59.20.3
4	14	Wiesbaden, Landeshauptstadt	60	—	—	—	—
4	14	Wiesbaden, Landeshauptstadt	60.1	—	—	—	—
4	14	Wiesbaden, Landeshauptstadt	60.2	—	—	—	—
4	14	Wiesbaden, Landeshauptstadt	61	18	22 694	180	22 874
4	14	Wiesbaden, Landeshauptstadt	61.1
4	14	Wiesbaden, Landeshauptstadt	61.2
4	14	Wiesbaden, Landeshauptstadt	61.3	—	—	—	—
4	14	Wiesbaden, Landeshauptstadt	61.9	9	5 376	98	5 474
4	14	Wiesbaden, Landeshauptstadt	61.90.1
4	14	Wiesbaden, Landeshauptstadt	61.90.9
4	14	Wiesbaden, Landeshauptstadt	62	460	454 990	1 858	456 848
4	14	Wiesbaden, Landeshauptstadt	62.01	210	262 177	538	262 714
4	14	Wiesbaden, Landeshauptstadt	62.01.1	61	16 221	4	16 224
4	14	Wiesbaden, Landeshauptstadt	62.01.9	149	245 956	534	246 490
4	14	Wiesbaden, Landeshauptstadt	62.02	172	103 383	390	103 773
4	14	Wiesbaden, Landeshauptstadt	62.03	38	41 108	200	41 308
4	14	Wiesbaden, Landeshauptstadt	62.09	40	48 322	730	49 052
4	14	Wiesbaden, Landeshauptstadt	63	83	25 622	407	26 029
4	14	Wiesbaden, Landeshauptstadt	63.1	9	1 699	32	1 731
4	14	Wiesbaden, Landeshauptstadt	63.11

6. Umsatzsteuerpflichtige und steuerbarer Umsatz 2014 in den kreisfreien Städten, Landkreisen und Regierungsbezirken nach wirtschaftlicher Gliederung

Regierungs- bezirk	Kreisfreie Städte / Landkreise	Name	WZ 2008	Steuer- pflichtige	Steuerbarer Umsatz		
					Lieferungen und Leistungen	inner- gemein- schaftliche Erwerbe	Insgesamt
				Anzahl	1000 Euro		
4	14	Wiesbaden, Landeshauptstadt	63.12
4	14	Wiesbaden, Landeshauptstadt	63.9	74	23 923	375	24 298
4	14	Wiesbaden, Landeshauptstadt	63.91	7	5 341	41	5 382
4	14	Wiesbaden, Landeshauptstadt	63.99	67	18 582	334	18 916
4	14	Wiesbaden, Landeshauptstadt	K	148	1 619 730	436	1 620 166
4	14	Wiesbaden, Landeshauptstadt	64	43	1 359 651	350	1 360 001
4	14	Wiesbaden, Landeshauptstadt	64.1	4	57 155	1	57 155
4	14	Wiesbaden, Landeshauptstadt	64.11	—	—	—	—
4	14	Wiesbaden, Landeshauptstadt	64.19	4	57 155	1	57 155
4	14	Wiesbaden, Landeshauptstadt	64.19.1
4	14	Wiesbaden, Landeshauptstadt	64.19.2
4	14	Wiesbaden, Landeshauptstadt	64.19.3
4	14	Wiesbaden, Landeshauptstadt	64.19.4	—	—	—	—
4	14	Wiesbaden, Landeshauptstadt	64.19.5
4	14	Wiesbaden, Landeshauptstadt	64.19.6	—	—	—	—
4	14	Wiesbaden, Landeshauptstadt	64.2
4	14	Wiesbaden, Landeshauptstadt	64.3
4	14	Wiesbaden, Landeshauptstadt	64.9
4	14	Wiesbaden, Landeshauptstadt	64.91
4	14	Wiesbaden, Landeshauptstadt	64.92
4	14	Wiesbaden, Landeshauptstadt	64.92.1
4	14	Wiesbaden, Landeshauptstadt	64.92.2
4	14	Wiesbaden, Landeshauptstadt	64.99
4	14	Wiesbaden, Landeshauptstadt	64.99.1	—	—	—	—
4	14	Wiesbaden, Landeshauptstadt	64.99.9
4	14	Wiesbaden, Landeshauptstadt	65
4	14	Wiesbaden, Landeshauptstadt	65.1
4	14	Wiesbaden, Landeshauptstadt	65.11
4	14	Wiesbaden, Landeshauptstadt	65.12
4	14	Wiesbaden, Landeshauptstadt	65.12.1	—	—	—	—
4	14	Wiesbaden, Landeshauptstadt	65.12.2
4	14	Wiesbaden, Landeshauptstadt	65.2	—	—	—	—
4	14	Wiesbaden, Landeshauptstadt	65.3	3	15 754	—	15 754
4	14	Wiesbaden, Landeshauptstadt	66
4	14	Wiesbaden, Landeshauptstadt	66.1	54	23 768	12	23 780
4	14	Wiesbaden, Landeshauptstadt	66.11	—	—	—	—
4	14	Wiesbaden, Landeshauptstadt	66.12
4	14	Wiesbaden, Landeshauptstadt	66.19
4	14	Wiesbaden, Landeshauptstadt	66.2	37	5 132	—	5 132
4	14	Wiesbaden, Landeshauptstadt	66.21	7	2 422	—	2 422
4	14	Wiesbaden, Landeshauptstadt	66.22	30	2 710	—	2 710
4	14	Wiesbaden, Landeshauptstadt	66.29	—	—	—	—
4	14	Wiesbaden, Landeshauptstadt	66.3
4	14	Wiesbaden, Landeshauptstadt	L	1 205	686 452	1 034	687 486
4	14	Wiesbaden, Landeshauptstadt	68	1 205	686 452	1 034	687 486
4	14	Wiesbaden, Landeshauptstadt	68.1	76	87 317	365	87 681
4	14	Wiesbaden, Landeshauptstadt	68.2	732	337 735	361	338 096
4	14	Wiesbaden, Landeshauptstadt	68.3	397	261 401	308	261 709
4	14	Wiesbaden, Landeshauptstadt	68.31	179	56 883	101	56 983
4	14	Wiesbaden, Landeshauptstadt	68.32	218	204 519	207	204 726
4	14	Wiesbaden, Landeshauptstadt	M	2 736	3 320 488	301 020	3 621 507
4	14	Wiesbaden, Landeshauptstadt	69	692	228 880	77	228 957
4	14	Wiesbaden, Landeshauptstadt	69.1	440	121 261	72	121 334
4	14	Wiesbaden, Landeshauptstadt	69.10.1	129	48 800	21	48 820
4	14	Wiesbaden, Landeshauptstadt	69.10.2	279	53 097	46	53 144
4	14	Wiesbaden, Landeshauptstadt	69.10.3
4	14	Wiesbaden, Landeshauptstadt	69.10.4	10	10 637	4	10 641
4	14	Wiesbaden, Landeshauptstadt	69.10.9
4	14	Wiesbaden, Landeshauptstadt	69.2	252	107 619	5	107 624

6. Umsatzsteuerpflichtige und steuerbarer Umsatz 2014 in den kreisfreien Städten, Landkreisen und Regierungsbezirken nach wirtschaftlicher Gliederung

Regierungs- bezirk	Kreisfreie Städte / Landkreise	Name	WZ 2008	Steuer- pflichtige	Steuerbarer Umsatz		
					Lieferungen und Leistungen	inner- gemein- schaftliche Erwerbe	Insgesamt
				Anzahl	1000 Euro		
4	14	Wiesbaden, Landeshauptstadt	69.20.1	23	19 174	—	19 174
4	14	Wiesbaden, Landeshauptstadt	69.20.2	8	1 304	—	1 304
4	14	Wiesbaden, Landeshauptstadt	69.20.3	189	80 563	2	80 564
4	14	Wiesbaden, Landeshauptstadt	69.20.4	32	6 578	3	6 581
4	14	Wiesbaden, Landeshauptstadt	70	694	2 106 635	284 862	2 391 497
4	14	Wiesbaden, Landeshauptstadt	70.1	50	1 871 606	283 232	2 154 838
4	14	Wiesbaden, Landeshauptstadt	70.10.1	14	1 724 845	271 318	1 996 163
4	14	Wiesbaden, Landeshauptstadt	70.10.9	36	146 761	11 914	158 675
4	14	Wiesbaden, Landeshauptstadt	70.2	644	235 029	1 630	236 659
4	14	Wiesbaden, Landeshauptstadt	70.21	22	19 768	30	19 798
4	14	Wiesbaden, Landeshauptstadt	70.22	622	215 261	1 600	216 861
4	14	Wiesbaden, Landeshauptstadt	71	589	760 465	14 482	774 948
4	14	Wiesbaden, Landeshauptstadt	71.1	568	728 280	14 299	742 578
4	14	Wiesbaden, Landeshauptstadt	71.11	236	59 650	61	59 711
4	14	Wiesbaden, Landeshauptstadt	71.11.1	134	27 285	27	27 313
4	14	Wiesbaden, Landeshauptstadt	71.11.2	40	3 924	2	3 926
4	14	Wiesbaden, Landeshauptstadt	71.11.3	45	24 175	12	24 187
4	14	Wiesbaden, Landeshauptstadt	71.11.4	17	4 266	19	4 285
4	14	Wiesbaden, Landeshauptstadt	71.12	332	668 629	14 238	682 868
4	14	Wiesbaden, Landeshauptstadt	71.12.1	140	226 268	10 583	236 851
4	14	Wiesbaden, Landeshauptstadt	71.12.2	123	416 803	3 650	420 453
4	14	Wiesbaden, Landeshauptstadt	71.12.3	4	534	—	534
4	14	Wiesbaden, Landeshauptstadt	71.12.9	65	25 025	6	25 030
4	14	Wiesbaden, Landeshauptstadt	71.2	21	32 186	183	32 369
4	14	Wiesbaden, Landeshauptstadt	72	52	8 632	384	9 016
4	14	Wiesbaden, Landeshauptstadt	72.1	37	6 842	384	7 226
4	14	Wiesbaden, Landeshauptstadt	72.11	3	1 012	375	1 387
4	14	Wiesbaden, Landeshauptstadt	72.19	34	5 830	9	5 839
4	14	Wiesbaden, Landeshauptstadt	72.2	15	1 789	—	1 790
4	14	Wiesbaden, Landeshauptstadt	73	233	159 467	1 152	160 619
4	14	Wiesbaden, Landeshauptstadt	73.1	214	153 352	1 148	154 501
4	14	Wiesbaden, Landeshauptstadt	73.11
4	14	Wiesbaden, Landeshauptstadt	73.12
4	14	Wiesbaden, Landeshauptstadt	73.2	19	6 114	4	6 118
4	14	Wiesbaden, Landeshauptstadt	74	449	49 505	49	49 554
4	14	Wiesbaden, Landeshauptstadt	74.1	202	22 032	33	22 065
4	14	Wiesbaden, Landeshauptstadt	74.10.1	20	1 450	1	1 452
4	14	Wiesbaden, Landeshauptstadt	74.10.2	121	10 787	17	10 803
4	14	Wiesbaden, Landeshauptstadt	74.10.3	61	9 795	15	9 810
4	14	Wiesbaden, Landeshauptstadt	74.2	66	5 306	12	5 318
4	14	Wiesbaden, Landeshauptstadt	74.20.1	61	4 832	11	4 844
4	14	Wiesbaden, Landeshauptstadt	74.20.2	5	474	1	475
4	14	Wiesbaden, Landeshauptstadt	74.3	62	4 773	—	4 774
4	14	Wiesbaden, Landeshauptstadt	74.30.1	6	281	—	281
4	14	Wiesbaden, Landeshauptstadt	74.30.2	56	4 492	—	4 492
4	14	Wiesbaden, Landeshauptstadt	74.9	119	17 393	4	17 397
4	14	Wiesbaden, Landeshauptstadt	75	27	6 904	13	6 917
4	14	Wiesbaden, Landeshauptstadt	75.00.1
4	14	Wiesbaden, Landeshauptstadt	75.00.9
4	14	Wiesbaden, Landeshauptstadt	N	852	1 227 373	8 657	1 236 030
4	14	Wiesbaden, Landeshauptstadt	77	69	186 510	2 150	188 660
4	14	Wiesbaden, Landeshauptstadt	77.1	22	11 312	50	11 363
4	14	Wiesbaden, Landeshauptstadt	77.11	16	10 820	50	10 871
4	14	Wiesbaden, Landeshauptstadt	77.12	6	492	—	492
4	14	Wiesbaden, Landeshauptstadt	77.2	20	161 284	2 076	163 360
4	14	Wiesbaden, Landeshauptstadt	77.21
4	14	Wiesbaden, Landeshauptstadt	77.22
4	14	Wiesbaden, Landeshauptstadt	77.29	16	160 207	1 997	162 204
4	14	Wiesbaden, Landeshauptstadt	77.3	24	13 796	23	13 819

6. Umsatzsteuerpflichtige und steuerbarer Umsatz 2014 in den kreisfreien Städten, Landkreisen und Regierungsbezirken nach wirtschaftlicher Gliederung

Regierungs- bezirk	Kreisfreie Städte / Landkreise	Name	WZ 2008	Steuer- pflichtige	Steuerbarer Umsatz		
					Lieferungen und Leistungen	inner- gemein- schaftliche Erwerbe	Insgesamt
				Anzahl	1000 Euro		
4	14	Wiesbaden, Landeshauptstadt	77.31
4	14	Wiesbaden, Landeshauptstadt	77.32	—	—	—	—
4	14	Wiesbaden, Landeshauptstadt	77.33
4	14	Wiesbaden, Landeshauptstadt	77.34
4	14	Wiesbaden, Landeshauptstadt	77.35	—	—	—	—
4	14	Wiesbaden, Landeshauptstadt	77.39	19	13 136	23	13 159
4	14	Wiesbaden, Landeshauptstadt	77.4	3	118	—	118
4	14	Wiesbaden, Landeshauptstadt	78	40	79 855	1	79 855
4	14	Wiesbaden, Landeshauptstadt	78.1
4	14	Wiesbaden, Landeshauptstadt	78.2
4	14	Wiesbaden, Landeshauptstadt	78.3
4	14	Wiesbaden, Landeshauptstadt	79	49	13 156	7	13 163
4	14	Wiesbaden, Landeshauptstadt	79.1	45	12 606	7	12 614
4	14	Wiesbaden, Landeshauptstadt	79.11	31	5 467	1	5 468
4	14	Wiesbaden, Landeshauptstadt	79.12	14	7 139	6	7 146
4	14	Wiesbaden, Landeshauptstadt	79.9	4	550	—	550
4	14	Wiesbaden, Landeshauptstadt	80	29	44 499	9	44 508
4	14	Wiesbaden, Landeshauptstadt	80.1	15	36 862	9	36 871
4	14	Wiesbaden, Landeshauptstadt	80.2
4	14	Wiesbaden, Landeshauptstadt	80.3
4	14	Wiesbaden, Landeshauptstadt	81	429	195 046	489	195 535
4	14	Wiesbaden, Landeshauptstadt	81.1	165	76 563	140	76 704
4	14	Wiesbaden, Landeshauptstadt	81.2	126	51 500	31	51 531
4	14	Wiesbaden, Landeshauptstadt	81.21	94	40 489	30	40 519
4	14	Wiesbaden, Landeshauptstadt	81.22	12	3 860	—	3 860
4	14	Wiesbaden, Landeshauptstadt	81.22.1	8	1 611	—	1 611
4	14	Wiesbaden, Landeshauptstadt	81.22.9	4	2 249	—	2 249
4	14	Wiesbaden, Landeshauptstadt	81.29	20	7 151	1	7 152
4	14	Wiesbaden, Landeshauptstadt	81.29.1
4	14	Wiesbaden, Landeshauptstadt	81.29.2
4	14	Wiesbaden, Landeshauptstadt	81.29.9	14	5 268	—	5 268
4	14	Wiesbaden, Landeshauptstadt	81.3	138	66 982	317	67 300
4	14	Wiesbaden, Landeshauptstadt	81.30.1	121	64 391	307	64 697
4	14	Wiesbaden, Landeshauptstadt	81.30.9	17	2 592	11	2 603
4	14	Wiesbaden, Landeshauptstadt	82	236	708 307	6 001	714 308
4	14	Wiesbaden, Landeshauptstadt	82.1
4	14	Wiesbaden, Landeshauptstadt	82.11
4	14	Wiesbaden, Landeshauptstadt	82.19	40	6 439	34	6 473
4	14	Wiesbaden, Landeshauptstadt	82.2
4	14	Wiesbaden, Landeshauptstadt	82.3	68	53 529	231	53 759
4	14	Wiesbaden, Landeshauptstadt	82.9	78	639 290	5 696	644 986
4	14	Wiesbaden, Landeshauptstadt	82.91
4	14	Wiesbaden, Landeshauptstadt	82.91.1
4	14	Wiesbaden, Landeshauptstadt	82.91.2
4	14	Wiesbaden, Landeshauptstadt	82.92
4	14	Wiesbaden, Landeshauptstadt	82.99
4	14	Wiesbaden, Landeshauptstadt	82.99.1
4	14	Wiesbaden, Landeshauptstadt	82.99.9
4	14	Wiesbaden, Landeshauptstadt	O	—	—	—	—
4	14	Wiesbaden, Landeshauptstadt	P	214	53 221	169	53 390
4	14	Wiesbaden, Landeshauptstadt	85	214	53 221	169	53 390
4	14	Wiesbaden, Landeshauptstadt	85.1	—	—	—	—
4	14	Wiesbaden, Landeshauptstadt	85.2	—	—	—	—
4	14	Wiesbaden, Landeshauptstadt	85.3	13	1 190	8	1 197
4	14	Wiesbaden, Landeshauptstadt	85.31
4	14	Wiesbaden, Landeshauptstadt	85.32
4	14	Wiesbaden, Landeshauptstadt	85.4	16	6 978	95	7 073
4	14	Wiesbaden, Landeshauptstadt	85.41	13	1 269	42	1 311
4	14	Wiesbaden, Landeshauptstadt	85.42	3	5 709	53	5 761

6. Umsatzsteuerpflichtige und steuerbarer Umsatz 2014 in den kreisfreien Städten, Landkreisen und Regierungsbezirken nach wirtschaftlicher Gliederung

Regierungs- bezirk	Kreisfreie Städte / Landkreise	Name	WZ 2008	Steuer- pflichtige	Steuerbarer Umsatz		
					Lieferungen und Leistungen	inner- gemein- schaftliche Erwerbe	Insgesamt
				Anzahl	1000 Euro		
4	14	Wiesbaden, Landeshauptstadt	85.42.1
4	14	Wiesbaden, Landeshauptstadt	85.42.2
4	14	Wiesbaden, Landeshauptstadt	85.42.3	—	—	—	—
4	14	Wiesbaden, Landeshauptstadt	85.42.4
4	14	Wiesbaden, Landeshauptstadt	85.5	180	44 855	66	44 921
4	14	Wiesbaden, Landeshauptstadt	85.51	61	5 710	45	5 755
4	14	Wiesbaden, Landeshauptstadt	85.52	11	1 822	—	1 822
4	14	Wiesbaden, Landeshauptstadt	85.53	24	5 500	5	5 505
4	14	Wiesbaden, Landeshauptstadt	85.59	84	31 823	16	31 839
4	14	Wiesbaden, Landeshauptstadt	85.59.1
4	14	Wiesbaden, Landeshauptstadt	85.59.2	55	16 295	10	16 305
4	14	Wiesbaden, Landeshauptstadt	85.59.9
4	14	Wiesbaden, Landeshauptstadt	85.6	5	198	—	198
4	14	Wiesbaden, Landeshauptstadt	Q	259	150 275	615	150 890
4	14	Wiesbaden, Landeshauptstadt	86	221	109 683	393	110 076
4	14	Wiesbaden, Landeshauptstadt	86.1	3	3 079	104	3 182
4	14	Wiesbaden, Landeshauptstadt	86.10.1
4	14	Wiesbaden, Landeshauptstadt	86.10.2	—	—	—	—
4	14	Wiesbaden, Landeshauptstadt	86.10.3
4	14	Wiesbaden, Landeshauptstadt	86.2	115	78 883	78	78 961
4	14	Wiesbaden, Landeshauptstadt	86.21	41	21 887	14	21 901
4	14	Wiesbaden, Landeshauptstadt	86.22	36	37 979	62	38 040
4	14	Wiesbaden, Landeshauptstadt	86.23	38	19 017	3	19 020
4	14	Wiesbaden, Landeshauptstadt	86.9	103	27 722	211	27 933
4	14	Wiesbaden, Landeshauptstadt	86.90.1	26	2 180	25	2 204
4	14	Wiesbaden, Landeshauptstadt	86.90.2	24	4 381	—	4 381
4	14	Wiesbaden, Landeshauptstadt	86.90.3	10	876	26	902
4	14	Wiesbaden, Landeshauptstadt	86.90.9	43	20 286	160	20 446
4	14	Wiesbaden, Landeshauptstadt	87	6	7 643	—	7 643
4	14	Wiesbaden, Landeshauptstadt	87.1
4	14	Wiesbaden, Landeshauptstadt	87.2	—	—	—	—
4	14	Wiesbaden, Landeshauptstadt	87.3
4	14	Wiesbaden, Landeshauptstadt	87.9
4	14	Wiesbaden, Landeshauptstadt	88	32	32 949	222	33 171
4	14	Wiesbaden, Landeshauptstadt	88.1	6	498	—	498
4	14	Wiesbaden, Landeshauptstadt	88.10.1
4	14	Wiesbaden, Landeshauptstadt	88.10.2
4	14	Wiesbaden, Landeshauptstadt	88.9	26	32 451	222	32 673
4	14	Wiesbaden, Landeshauptstadt	88.91	—	—	—	—
4	14	Wiesbaden, Landeshauptstadt	88.99	26	32 451	222	32 673
4	14	Wiesbaden, Landeshauptstadt	R	406	739 960	1 159	741 119
4	14	Wiesbaden, Landeshauptstadt	90	260	29 959	115	30 074
4	14	Wiesbaden, Landeshauptstadt	90.01	44	10 413	5	10 418
4	14	Wiesbaden, Landeshauptstadt	90.01.1	3	283	—	283
4	14	Wiesbaden, Landeshauptstadt	90.01.2	3	198	—	198
4	14	Wiesbaden, Landeshauptstadt	90.01.3	4	251	—	251
4	14	Wiesbaden, Landeshauptstadt	90.01.4	34	9 681	5	9 686
4	14	Wiesbaden, Landeshauptstadt	90.02	5	947	85	1 032
4	14	Wiesbaden, Landeshauptstadt	90.03	201	17 557	26	17 583
4	14	Wiesbaden, Landeshauptstadt	90.03.1	9	1 329	—	1 329
4	14	Wiesbaden, Landeshauptstadt	90.03.2	41	5 014	1	5 015
4	14	Wiesbaden, Landeshauptstadt	90.03.3	41	2 101	11	2 111
4	14	Wiesbaden, Landeshauptstadt	90.03.4	9	561	—	561
4	14	Wiesbaden, Landeshauptstadt	90.03.5	101	8 553	14	8 567
4	14	Wiesbaden, Landeshauptstadt	90.04	10	1 042	—	1 042
4	14	Wiesbaden, Landeshauptstadt	90.04.1	5	566	—	566
4	14	Wiesbaden, Landeshauptstadt	90.04.2
4	14	Wiesbaden, Landeshauptstadt	90.04.3
4	14	Wiesbaden, Landeshauptstadt	91

6. Umsatzsteuerpflichtige und steuerbarer Umsatz 2014 in den kreisfreien Städten, Landkreisen und Regierungsbezirken nach wirtschaftlicher Gliederung

Regierungs- bezirk	Kreisfreie Städte / Landkreise	Name	WZ 2008	Steuer- pflichtige	Steuerbarer Umsatz		
					Lieferungen und Leistungen	inner- gemein- schaftliche Erwerbe	Insgesamt
				Anzahl	1000 Euro		
4	14	Wiesbaden, Landeshauptstadt	91.01
4	14	Wiesbaden, Landeshauptstadt	91.02
4	14	Wiesbaden, Landeshauptstadt	91.03	—	—	—	—
4	14	Wiesbaden, Landeshauptstadt	91.04
4	14	Wiesbaden, Landeshauptstadt	92
4	14	Wiesbaden, Landeshauptstadt	92.00.1	27	12 611	1	12 612
4	14	Wiesbaden, Landeshauptstadt	92.00.2
4	14	Wiesbaden, Landeshauptstadt	92.00.3
4	14	Wiesbaden, Landeshauptstadt	93
4	14	Wiesbaden, Landeshauptstadt	93.1	67	57 138	494	57 633
4	14	Wiesbaden, Landeshauptstadt	93.11	22	9 833	76	9 909
4	14	Wiesbaden, Landeshauptstadt	93.12	17	10 458	153	10 611
4	14	Wiesbaden, Landeshauptstadt	93.13
4	14	Wiesbaden, Landeshauptstadt	93.19
4	14	Wiesbaden, Landeshauptstadt	93.2
4	14	Wiesbaden, Landeshauptstadt	93.21	18	2 587	4	2 591
4	14	Wiesbaden, Landeshauptstadt	93.29
4	14	Wiesbaden, Landeshauptstadt	S	752	435 783	14 126	449 908
4	14	Wiesbaden, Landeshauptstadt	94	55	35 204	12	35 216
4	14	Wiesbaden, Landeshauptstadt	94.1	16	16 794	—	16 794
4	14	Wiesbaden, Landeshauptstadt	94.11
4	14	Wiesbaden, Landeshauptstadt	94.12
4	14	Wiesbaden, Landeshauptstadt	94.2	—	—	—	—
4	14	Wiesbaden, Landeshauptstadt	94.9	39	18 410	12	18 423
4	14	Wiesbaden, Landeshauptstadt	94.91
4	14	Wiesbaden, Landeshauptstadt	94.92
4	14	Wiesbaden, Landeshauptstadt	94.99	35	17 960	11	17 971
4	14	Wiesbaden, Landeshauptstadt	94.99.1	17	14 704	10	14 714
4	14	Wiesbaden, Landeshauptstadt	94.99.2	8	842	—	842
4	14	Wiesbaden, Landeshauptstadt	94.99.3	3	627	—	627
4	14	Wiesbaden, Landeshauptstadt	94.99.4	—	—	—	—
4	14	Wiesbaden, Landeshauptstadt	94.99.9	7	1 787	1	1 788
4	14	Wiesbaden, Landeshauptstadt	95	48	9 459	133	9 592
4	14	Wiesbaden, Landeshauptstadt	95.1	8	1 226	13	1 239
4	14	Wiesbaden, Landeshauptstadt	95.11
4	14	Wiesbaden, Landeshauptstadt	95.12
4	14	Wiesbaden, Landeshauptstadt	95.2	40	8 234	120	8 353
4	14	Wiesbaden, Landeshauptstadt	95.21
4	14	Wiesbaden, Landeshauptstadt	95.22	4	475	—	475
4	14	Wiesbaden, Landeshauptstadt	95.23	7	872	115	988
4	14	Wiesbaden, Landeshauptstadt	95.24	4	840	1	841
4	14	Wiesbaden, Landeshauptstadt	95.25
4	14	Wiesbaden, Landeshauptstadt	95.29	22	3 608	2	3 610
4	14	Wiesbaden, Landeshauptstadt	96	649	391 119	13 981	405 100
4	14	Wiesbaden, Landeshauptstadt	96.01	33	334 654	13 442	348 096
4	14	Wiesbaden, Landeshauptstadt	96.02	305	28 877	269	29 146
4	14	Wiesbaden, Landeshauptstadt	96.02.1	219	23 314	244	23 558
4	14	Wiesbaden, Landeshauptstadt	96.02.2	86	5 563	25	5 588
4	14	Wiesbaden, Landeshauptstadt	96.03	16	5 742	—	5 742
4	14	Wiesbaden, Landeshauptstadt	96.03.1
4	14	Wiesbaden, Landeshauptstadt	96.03.2
4	14	Wiesbaden, Landeshauptstadt	96.04	14	1 957	5	1 962
4	14	Wiesbaden, Landeshauptstadt	96.09	281	19 890	264	20 154
4	31	Bergstraße	A - S	11 557	10 431 787	747 967	11 179 754
4	31	Bergstraße	A	167	48 385	1 428	49 813
4	31	Bergstraße	01	155	43 135	1 342	44 477
4	31	Bergstraße	01.1	29	4 939	612	5 551
4	31	Bergstraße	01.11
4	31	Bergstraße	01.12	—	—	—	—

6. Umsatzsteuerpflichtige und steuerbarer Umsatz 2014 in den kreisfreien Städten, Landkreisen und Regierungsbezirken nach wirtschaftlicher Gliederung

Regierungs- bezirk	Kreisfreie Städte / Landkreise	Name	WZ 2008	Steuer- pflichtige	Steuerbarer Umsatz		
					Lieferungen und Leistungen	inner- gemein- schaftliche Erwerbe	Insgesamt
				Anzahl	1000 Euro		
4	31	Bergstraße	01.13	5	1 720	590	2 310
4	31	Bergstraße	01.13.1	5	1 720	590	2 310
4	31	Bergstraße	01.13.2	—	—	—	—
4	31	Bergstraße	01.14	—	—	—	—
4	31	Bergstraße	01.15	—	—	—	—
4	31	Bergstraße	01.16	—	—	—	—
4	31	Bergstraße	01.19
4	31	Bergstraße	01.19.1
4	31	Bergstraße	01.19.2	—	—	—	—
4	31	Bergstraße	01.19.9	—	—	—	—
4	31	Bergstraße	01.2	9	3 842	79	3 921
4	31	Bergstraße	01.21	9	3 842	79	3 921
4	31	Bergstraße	01.22	—	—	—	—
4	31	Bergstraße	01.23	—	—	—	—
4	31	Bergstraße	01.24	—	—	—	—
4	31	Bergstraße	01.25	—	—	—	—
4	31	Bergstraße	01.25.1	—	—	—	—
4	31	Bergstraße	01.25.9	—	—	—	—
4	31	Bergstraße	01.26	—	—	—	—
4	31	Bergstraße	01.27	—	—	—	—
4	31	Bergstraße	01.28	—	—	—	—
4	31	Bergstraße	01.29	—	—	—	—
4	31	Bergstraße	01.3	6	11 531	507	12 038
4	31	Bergstraße	01.30.1
4	31	Bergstraße	01.30.2
4	31	Bergstraße	01.4	13	1 413	11	1 424
4	31	Bergstraße	01.41	—	—	—	—
4	31	Bergstraße	01.42
4	31	Bergstraße	01.43	9	968	1	969
4	31	Bergstraße	01.44	—	—	—	—
4	31	Bergstraße	01.45	—	—	—	—
4	31	Bergstraße	01.46	—	—	—	—
4	31	Bergstraße	01.47	—	—	—	—
4	31	Bergstraße	01.49
4	31	Bergstraße	01.5	75	18 679	90	18 769
4	31	Bergstraße	01.6	23	2 731	43	2 774
4	31	Bergstraße	01.61	8	1 325	3	1 327
4	31	Bergstraße	01.62	11	1 101	40	1 142
4	31	Bergstraße	01.63	—	—	—	—
4	31	Bergstraße	01.64	4	305	—	305
4	31	Bergstraße	01.7	—	—	—	—
4	31	Bergstraße	02
4	31	Bergstraße	02.1
4	31	Bergstraße	02.2
4	31	Bergstraße	02.3	—	—	—	—
4	31	Bergstraße	02.4	6	1 655	—	1 655
4	31	Bergstraße	03
4	31	Bergstraße	03.1	—	—	—	—
4	31	Bergstraße	03.11	—	—	—	—
4	31	Bergstraße	03.12	—	—	—	—
4	31	Bergstraße	03.2
4	31	Bergstraße	03.21	—	—	—	—
4	31	Bergstraße	03.22
4	31	Bergstraße	B	12	38 128	1 375	39 503
4	31	Bergstraße	05	—	—	—	—
4	31	Bergstraße	05.1	—	—	—	—
4	31	Bergstraße	05.2	—	—	—	—
4	31	Bergstraße	06	—	—	—	—
4	31	Bergstraße	06.1	—	—	—	—

6. Umsatzsteuerpflichtige und steuerbarer Umsatz 2014 in den kreisfreien Städten, Landkreisen und Regierungsbezirken nach wirtschaftlicher Gliederung

Regierungs- bezirk	Kreisfreie Städte / Landkreise	Name	WZ 2008	Steuer- pflichtige	Steuerbarer Umsatz		
					Lieferungen und Leistungen	inner- gemein- schaftliche Erwerbe	Insgesamt
				Anzahl	1000 Euro		
4	31	Bergstraße	06.2	—	—	—	—
4	31	Bergstraße	07	—	—	—	—
4	31	Bergstraße	07.1	—	—	—	—
4	31	Bergstraße	07.2	—	—	—	—
4	31	Bergstraße	07.21	—	—	—	—
4	31	Bergstraße	07.29	—	—	—	—
4	31	Bergstraße	08	12	38 128	1 375	39 503
4	31	Bergstraße	08.1
4	31	Bergstraße	08.11
4	31	Bergstraße	08.12	7	20 902	1 098	21 999
4	31	Bergstraße	08.9
4	31	Bergstraße	08.91	—	—	—	—
4	31	Bergstraße	08.92	—	—	—	—
4	31	Bergstraße	08.93	—	—	—	—
4	31	Bergstraße	08.99
4	31	Bergstraße	09	—	—	—	—
4	31	Bergstraße	09.1	—	—	—	—
4	31	Bergstraße	09.9	—	—	—	—
4	31	Bergstraße	C	1 024	3 248 762	353 028	3 601 790
4	31	Bergstraße	10	135	178 239	25 305	203 544
4	31	Bergstraße	10.1	61	97 937	15 886	113 823
4	31	Bergstraße	10.11
4	31	Bergstraße	10.12
4	31	Bergstraße	10.13
4	31	Bergstraße	10.2	—	—	—	—
4	31	Bergstraße	10.3
4	31	Bergstraße	10.31	—	—	—	—
4	31	Bergstraße	10.32
4	31	Bergstraße	10.39
4	31	Bergstraße	10.4
4	31	Bergstraße	10.41
4	31	Bergstraße	10.42	—	—	—	—
4	31	Bergstraße	10.5	6	3 480	13	3 493
4	31	Bergstraße	10.51
4	31	Bergstraße	10.52
4	31	Bergstraße	10.6	—	—	—	—
4	31	Bergstraße	10.61	—	—	—	—
4	31	Bergstraße	10.62	—	—	—	—
4	31	Bergstraße	10.7	50	34 244	52	34 296
4	31	Bergstraße	10.71	50	34 244	52	34 296
4	31	Bergstraße	10.72	—	—	—	—
4	31	Bergstraße	10.73	—	—	—	—
4	31	Bergstraße	10.8	7	7 195	98	7 293
4	31	Bergstraße	10.81	—	—	—	—
4	31	Bergstraße	10.82
4	31	Bergstraße	10.83
4	31	Bergstraße	10.84
4	31	Bergstraße	10.85	—	—	—	—
4	31	Bergstraße	10.86
4	31	Bergstraße	10.89
4	31	Bergstraße	10.9	5	6 192	96	6 288
4	31	Bergstraße	10.91
4	31	Bergstraße	10.92
4	31	Bergstraße	11
4	31	Bergstraße	11.01
4	31	Bergstraße	11.02
4	31	Bergstraße	11.03
4	31	Bergstraße	11.04	—	—	—	—
4	31	Bergstraße	11.05

6. Umsatzsteuerpflichtige und steuerbarer Umsatz 2014 in den kreisfreien Städten, Landkreisen und Regierungsbezirken nach wirtschaftlicher Gliederung

Regierungs- bezirk	Kreisfreie Städte / Landkreise	Name	WZ 2008	Steuer- pflichtige	Steuerbarer Umsatz		
					Lieferungen und Leistungen	inner- gemein- schaftliche Erwerbe	Insgesamt
				Anzahl	1000 Euro		
4	31	Bergstraße	11.06	—	—	—	—
4	31	Bergstraße	11.07
4	31	Bergstraße	12	—	—	—	—
4	31	Bergstraße	13	18	9 565	1 210	10 775
4	31	Bergstraße	13.1	—	—	—	—
4	31	Bergstraße	13.2
4	31	Bergstraße	13.3	6	3 810	969	4 779
4	31	Bergstraße	13.9
4	31	Bergstraße	13.91	—	—	—	—
4	31	Bergstraße	13.92
4	31	Bergstraße	13.93
4	31	Bergstraße	13.94	—	—	—	—
4	31	Bergstraße	13.95	—	—	—	—
4	31	Bergstraße	13.96
4	31	Bergstraße	13.99	4	2 597	176	2 773
4	31	Bergstraße	14	15	6 372	746	7 118
4	31	Bergstraße	14.1	15	6 372	746	7 118
4	31	Bergstraße	14.11
4	31	Bergstraße	14.12	—	—	—	—
4	31	Bergstraße	14.13
4	31	Bergstraße	14.14	—	—	—	—
4	31	Bergstraße	14.19	7	4 439	694	5 132
4	31	Bergstraße	14.2	—	—	—	—
4	31	Bergstraße	14.3	—	—	—	—
4	31	Bergstraße	14.31	—	—	—	—
4	31	Bergstraße	14.39	—	—	—	—
4	31	Bergstraße	15	5	2 403	383	2 786
4	31	Bergstraße	15.1	5	2 403	383	2 786
4	31	Bergstraße	15.11	—	—	—	—
4	31	Bergstraße	15.12	5	2 403	383	2 786
4	31	Bergstraße	15.2	—	—	—	—
4	31	Bergstraße	16	74	56 974	1 466	58 440
4	31	Bergstraße	16.1	9	7 672	379	8 051
4	31	Bergstraße	16.2	65	49 302	1 087	50 389
4	31	Bergstraße	16.21
4	31	Bergstraße	16.22	—	—	—	—
4	31	Bergstraße	16.23	45	20 666	413	21 079
4	31	Bergstraße	16.24
4	31	Bergstraße	16.29	13	2 887	6	2 893
4	31	Bergstraße	17	10	23 683	2 134	25 817
4	31	Bergstraße	17.1
4	31	Bergstraße	17.11
4	31	Bergstraße	17.12
4	31	Bergstraße	17.2
4	31	Bergstraße	17.21	4	11 240	1 493	12 734
4	31	Bergstraße	17.22	—	—	—	—
4	31	Bergstraße	17.23
4	31	Bergstraße	17.24	—	—	—	—
4	31	Bergstraße	17.29
4	31	Bergstraße	18	43	25 928	149	26 077
4	31	Bergstraße	18.1
4	31	Bergstraße	18.11
4	31	Bergstraße	18.12	29	20 057	142	20 200
4	31	Bergstraße	18.13	9	1 508	—	1 508
4	31	Bergstraße	18.14
4	31	Bergstraße	18.2
4	31	Bergstraße	19	—	—	—	—
4	31	Bergstraße	19.1	—	—	—	—
4	31	Bergstraße	19.2	—	—	—	—

6. Umsatzsteuerpflichtige und steuerbarer Umsatz 2014 in den kreisfreien Städten, Landkreisen und Regierungsbezirken nach wirtschaftlicher Gliederung

Regierungs- bezirk	Kreisfreie Städte / Landkreise	Name	WZ 2008	Steuer- pflichtige	Steuerbarer Umsatz		
					Lieferungen und Leistungen	inner- gemein- schaftliche Erwerbe	Insgesamt
				Anzahl	1000 Euro		
4	31	Bergstraße	20
4	31	Bergstraße	20.1	5	7 105	411	7 516
4	31	Bergstraße	20.11
4	31	Bergstraße	20.12	—	—	—	—
4	31	Bergstraße	20.13
4	31	Bergstraße	20.14	—	—	—	—
4	31	Bergstraße	20.15
4	31	Bergstraße	20.16
4	31	Bergstraße	20.17
4	31	Bergstraße	20.2
4	31	Bergstraße	20.3
4	31	Bergstraße	20.4	7	14 025	952	14 976
4	31	Bergstraße	20.41
4	31	Bergstraße	20.42
4	31	Bergstraße	20.5
4	31	Bergstraße	20.51	—	—	—	—
4	31	Bergstraße	20.52	—	—	—	—
4	31	Bergstraße	20.53	—	—	—	—
4	31	Bergstraße	20.59
4	31	Bergstraße	20.6
4	31	Bergstraße	21	10	119 932	11 242	131 174
4	31	Bergstraße	21.1
4	31	Bergstraße	21.2
4	31	Bergstraße	22	46	153 070	12 051	165 121
4	31	Bergstraße	22.1
4	31	Bergstraße	22.11	7	2 094	140	2 235
4	31	Bergstraße	22.19
4	31	Bergstraße	22.2
4	31	Bergstraße	22.21	4	6 618	9	6 626
4	31	Bergstraße	22.22
4	31	Bergstraße	22.23
4	31	Bergstraße	22.29	14	48 197	4 785	52 982
4	31	Bergstraße	23	74	106 515	3 319	109 834
4	31	Bergstraße	23.1
4	31	Bergstraße	23.11	—	—	—	—
4	31	Bergstraße	23.12
4	31	Bergstraße	23.13	—	—	—	—
4	31	Bergstraße	23.14
4	31	Bergstraße	23.19
4	31	Bergstraße	23.2	—	—	—	—
4	31	Bergstraße	23.3	3	1 032	—	1 032
4	31	Bergstraße	23.31
4	31	Bergstraße	23.32
4	31	Bergstraße	23.4	4	1 075	—	1 075
4	31	Bergstraße	23.41
4	31	Bergstraße	23.42
4	31	Bergstraße	23.43	—	—	—	—
4	31	Bergstraße	23.44	—	—	—	—
4	31	Bergstraße	23.49	—	—	—	—
4	31	Bergstraße	23.5	—	—	—	—
4	31	Bergstraße	23.51	—	—	—	—
4	31	Bergstraße	23.52	—	—	—	—
4	31	Bergstraße	23.6	18	51 060	290	51 350
4	31	Bergstraße	23.61	13	34 796	278	35 074
4	31	Bergstraße	23.62	—	—	—	—
4	31	Bergstraße	23.63
4	31	Bergstraße	23.64	—	—	—	—
4	31	Bergstraße	23.65	—	—	—	—
4	31	Bergstraße	23.69

6. Umsatzsteuerpflichtige und steuerbarer Umsatz 2014 in den kreisfreien Städten, Landkreisen und Regierungsbezirken nach wirtschaftlicher Gliederung

Regierungs- bezirk	Kreisfreie Städte / Landkreise	Name	WZ 2008	Steuer- pflichtige	Steuerbarer Umsatz		
				Anzahl	Lieferungen und Leistungen	inner- gemein- schaftliche Erwerbe	Insgesamt
					1000 Euro		
4	31	Bergstraße	23.7	42	35 223	1 856	37 079
4	31	Bergstraße	23.9
4	31	Bergstraße	23.91
4	31	Bergstraße	23.99	—	—	—	—
4	31	Bergstraße	24	11	7 395	8	7 402
4	31	Bergstraße	24.1	6	6 002	8	6 010
4	31	Bergstraße	24.2
4	31	Bergstraße	24.3
4	31	Bergstraße	24.31	—	—	—	—
4	31	Bergstraße	24.32	—	—	—	—
4	31	Bergstraße	24.33
4	31	Bergstraße	24.34	—	—	—	—
4	31	Bergstraße	24.4
4	31	Bergstraße	24.41
4	31	Bergstraße	24.42	—	—	—	—
4	31	Bergstraße	24.43	—	—	—	—
4	31	Bergstraße	24.44	—	—	—	—
4	31	Bergstraße	24.45	—	—	—	—
4	31	Bergstraße	24.46	—	—	—	—
4	31	Bergstraße	24.5
4	31	Bergstraße	24.51	—	—	—	—
4	31	Bergstraße	24.52
4	31	Bergstraße	24.53
4	31	Bergstraße	24.54	—	—	—	—
4	31	Bergstraße	25	193	214 209	7 088	221 297
4	31	Bergstraße	25.1	33	36 960	509	37 469
4	31	Bergstraße	25.11	22	21 661	445	22 107
4	31	Bergstraße	25.12	11	15 299	63	15 362
4	31	Bergstraße	25.2
4	31	Bergstraße	25.21
4	31	Bergstraße	25.29
4	31	Bergstraße	25.3	—	—	—	—
4	31	Bergstraße	25.4	—	—	—	—
4	31	Bergstraße	25.5
4	31	Bergstraße	25.6	122	113 122	1 583	114 705
4	31	Bergstraße	25.61	12	20 644	1 306	21 950
4	31	Bergstraße	25.62	110	92 479	277	92 756
4	31	Bergstraße	25.7	18	17 245	251	17 496
4	31	Bergstraße	25.71	—	—	—	—
4	31	Bergstraße	25.72
4	31	Bergstraße	25.73
4	31	Bergstraße	25.73.1	10	11 916	143	12 060
4	31	Bergstraße	25.73.2	—	—	—	—
4	31	Bergstraße	25.73.3
4	31	Bergstraße	25.73.4	—	—	—	—
4	31	Bergstraße	25.73.5
4	31	Bergstraße	25.9	15	45 211	4 745	49 956
4	31	Bergstraße	25.91
4	31	Bergstraße	25.92	—	—	—	—
4	31	Bergstraße	25.93
4	31	Bergstraße	25.94
4	31	Bergstraße	25.99	11	24 765	1 021	25 786
4	31	Bergstraße	26	61	241 559	30 813	272 372
4	31	Bergstraße	26.1	16	136 262	10 143	146 405
4	31	Bergstraße	26.11	16	136 262	10 143	146 405
4	31	Bergstraße	26.11.1
4	31	Bergstraße	26.11.9
4	31	Bergstraße	26.12	—	—	—	—
4	31	Bergstraße	26.2	11	7 500	355	7 854

6. Umsatzsteuerpflichtige und steuerbarer Umsatz 2014 in den kreisfreien Städten, Landkreisen und Regierungsbezirken nach wirtschaftlicher Gliederung

Regierungs- bezirk	Kreisfreie Städte / Landkreise	Name	WZ 2008	Steuer- pflichtige	Steuerbarer Umsatz		
					Lieferungen und Leistungen	inner- gemein- schaftliche Erwerbe	Insgesamt
				Anzahl	1000 Euro		
4	31	Bergstraße	26.3	9	13 092	2 674	15 766
4	31	Bergstraße	26.4	3	602	—	602
4	31	Bergstraße	26.5	15	72 335	17 081	89 415
4	31	Bergstraße	26.51	15	72 335	17 081	89 415
4	31	Bergstraße	26.51.1
4	31	Bergstraße	26.51.2	—	—	—	—
4	31	Bergstraße	26.51.3
4	31	Bergstraße	26.52	—	—	—	—
4	31	Bergstraße	26.6
4	31	Bergstraße	26.7
4	31	Bergstraße	26.8	—	—	—	—
4	31	Bergstraße	27
4	31	Bergstraße	27.1
4	31	Bergstraße	27.11	6	39 121	606	39 727
4	31	Bergstraße	27.12
4	31	Bergstraße	27.2	—	—	—	—
4	31	Bergstraße	27.3
4	31	Bergstraße	27.31	—	—	—	—
4	31	Bergstraße	27.32
4	31	Bergstraße	27.33
4	31	Bergstraße	27.4	—	—	—	—
4	31	Bergstraße	27.5
4	31	Bergstraße	27.51
4	31	Bergstraße	27.52	—	—	—	—
4	31	Bergstraße	27.9	11	22 116	480	22 596
4	31	Bergstraße	28	99	268 623	40 093	308 717
4	31	Bergstraße	28.1	19	72 863	6 838	79 701
4	31	Bergstraße	28.11	4	19 395	1 139	20 535
4	31	Bergstraße	28.12
4	31	Bergstraße	28.13	3	18 692	2 524	21 216
4	31	Bergstraße	28.14
4	31	Bergstraße	28.15	7	23 713	329	24 042
4	31	Bergstraße	28.2	35	97 587	16 459	114 045
4	31	Bergstraße	28.21	4	13 077	2 532	15 609
4	31	Bergstraße	28.21.1
4	31	Bergstraße	28.21.9
4	31	Bergstraße	28.22	6	26 693	11 167	37 860
4	31	Bergstraße	28.23
4	31	Bergstraße	28.24
4	31	Bergstraße	28.25	8	8 256	981	9 237
4	31	Bergstraße	28.29	9	4 096	52	4 148
4	31	Bergstraße	28.3
4	31	Bergstraße	28.4
4	31	Bergstraße	28.41
4	31	Bergstraße	28.49	5	10 084	271	10 355
4	31	Bergstraße	28.9	34	70 065	3 349	73 414
4	31	Bergstraße	28.91	—	—	—	—
4	31	Bergstraße	28.92
4	31	Bergstraße	28.92.1
4	31	Bergstraße	28.92.2
4	31	Bergstraße	28.93	4	927	4	931
4	31	Bergstraße	28.94
4	31	Bergstraße	28.95	—	—	—	—
4	31	Bergstraße	28.96	4	3 349	89	3 439
4	31	Bergstraße	28.99	22	47 282	2 372	49 654
4	31	Bergstraße	29	11	3 575	8	3 584
4	31	Bergstraße	29.1	—	—	—	—
4	31	Bergstraße	29.10.1	—	—	—	—
4	31	Bergstraße	29.10.2	—	—	—	—

6. Umsatzsteuerpflichtige und steuerbarer Umsatz 2014 in den kreisfreien Städten, Landkreisen und Regierungsbezirken nach wirtschaftlicher Gliederung

Regierungs- bezirk	Kreisfreie Städte / Landkreise	Name	WZ 2008	Steuer- pflichtige	Steuerbarer Umsatz		
					Lieferungen und Leistungen	inner- gemein- schaftliche Erwerbe	Insgesamt
				Anzahl	1000 Euro		
4	31	Bergstraße	29.2	8	2 750	8	2 758
4	31	Bergstraße	29.3	3	825	—	825
4	31	Bergstraße	29.31	—	—	—	—
4	31	Bergstraße	29.32	3	825	—	825
4	31	Bergstraße	30	5	2 971	41	3 012
4	31	Bergstraße	30.1
4	31	Bergstraße	30.11
4	31	Bergstraße	30.12
4	31	Bergstraße	30.2	—	—	—	—
4	31	Bergstraße	30.20.1	—	—	—	—
4	31	Bergstraße	30.20.2	—	—	—	—
4	31	Bergstraße	30.3	—	—	—	—
4	31	Bergstraße	30.4	—	—	—	—
4	31	Bergstraße	30.9
4	31	Bergstraße	30.91
4	31	Bergstraße	30.92
4	31	Bergstraße	30.99	—	—	—	—
4	31	Bergstraße	31	37	140 393	39 621	180 014
4	31	Bergstraße	31.01
4	31	Bergstraße	31.02
4	31	Bergstraße	31.03	—	—	—	—
4	31	Bergstraße	31.09
4	31	Bergstraße	31.09.1	3	246	—	246
4	31	Bergstraße	31.09.9
4	31	Bergstraße	32	80	93 215	943	94 158
4	31	Bergstraße	32.1
4	31	Bergstraße	32.11
4	31	Bergstraße	32.12	11	605	5	611
4	31	Bergstraße	32.13
4	31	Bergstraße	32.2
4	31	Bergstraße	32.3
4	31	Bergstraße	32.4	6	14 518	454	14 972
4	31	Bergstraße	32.5	52	75 149	384	75 533
4	31	Bergstraße	32.50.1	9	52 901	346	53 247
4	31	Bergstraße	32.50.2	11	7 784	34	7 819
4	31	Bergstraße	32.50.3	32	14 464	4	14 468
4	31	Bergstraße	32.9	7	2 587	95	2 682
4	31	Bergstraße	32.91	—	—	—	—
4	31	Bergstraße	32.99	7	2 587	95	2 682
4	31	Bergstraße	33	43	40 744	757	41 502
4	31	Bergstraße	33.1	24	8 971	471	9 442
4	31	Bergstraße	33.11	4	1 365	—	1 365
4	31	Bergstraße	33.12
4	31	Bergstraße	33.13
4	31	Bergstraße	33.14
4	31	Bergstraße	33.15	—	—	—	—
4	31	Bergstraße	33.16	—	—	—	—
4	31	Bergstraße	33.17	5	1 279	56	1 335
4	31	Bergstraße	33.19	—	—	—	—
4	31	Bergstraße	33.2	19	31 774	286	32 060
4	31	Bergstraße	D	128	352 740	625	353 365
4	31	Bergstraße	35	128	352 740	625	353 365
4	31	Bergstraße	35.1
4	31	Bergstraße	35.11	113	215 173	625	215 799
4	31	Bergstraße	35.11.1	10	2 716	605	3 321
4	31	Bergstraße	35.11.2
4	31	Bergstraße	35.11.3
4	31	Bergstraße	35.12
4	31	Bergstraße	35.13

6. Umsatzsteuerpflichtige und steuerbarer Umsatz 2014 in den kreisfreien Städten, Landkreisen und Regierungsbezirken nach wirtschaftlicher Gliederung

Regierungs- bezirk	Kreisfreie Städte / Landkreise	Name	WZ 2008	Steuer- pflichtige	Steuerbarer Umsatz		
					Lieferungen und Leistungen	inner- gemein- schaftliche Erwerbe	Insgesamt
				Anzahl	1000 Euro		
4	31	Bergstraße	35.14
4	31	Bergstraße	35.2	3	1 154	—	1 154
4	31	Bergstraße	35.21
4	31	Bergstraße	35.21.1	—	—	—	—
4	31	Bergstraße	35.21.2	—	—	—	—
4	31	Bergstraße	35.21.3
4	31	Bergstraße	35.22
4	31	Bergstraße	35.23	—	—	—	—
4	31	Bergstraße	35.3
4	31	Bergstraße	E	55	190 823	23 665	214 488
4	31	Bergstraße	36	20	23 042	—	23 042
4	31	Bergstraße	36.00.1
4	31	Bergstraße	36.00.2	16	20 536	—	20 536
4	31	Bergstraße	36.00.3
4	31	Bergstraße	37
4	31	Bergstraße	37.00.1
4	31	Bergstraße	37.00.2	—	—	—	—
4	31	Bergstraße	38	25	153 982	23 255	177 237
4	31	Bergstraße	38.1	9	19 054	—	19 054
4	31	Bergstraße	38.11	9	19 054	—	19 054
4	31	Bergstraße	38.12	—	—	—	—
4	31	Bergstraße	38.2	8	25 474	16	25 490
4	31	Bergstraße	38.21
4	31	Bergstraße	38.22
4	31	Bergstraße	38.3	8	109 455	23 238	132 693
4	31	Bergstraße	38.31
4	31	Bergstraße	38.32
4	31	Bergstraße	39
4	31	Bergstraße	F	1 349	760 787	7 837	768 624
4	31	Bergstraße	41	107	169 213	252	169 465
4	31	Bergstraße	41.1	26	85 805	—	85 805
4	31	Bergstraße	41.10.1
4	31	Bergstraße	41.10.2
4	31	Bergstraße	41.10.3	20	69 987	—	69 987
4	31	Bergstraße	41.2	81	83 408	252	83 660
4	31	Bergstraße	41.20.1	72	78 840	232	79 072
4	31	Bergstraße	41.20.2	9	4 568	20	4 588
4	31	Bergstraße	42	20	24 331	258	24 589
4	31	Bergstraße	42.1	5	5 954	75	6 029
4	31	Bergstraße	42.11	5	5 954	75	6 029
4	31	Bergstraße	42.12	—	—	—	—
4	31	Bergstraße	42.13	—	—	—	—
4	31	Bergstraße	42.2	8	11 521	3	11 523
4	31	Bergstraße	42.21
4	31	Bergstraße	42.22
4	31	Bergstraße	42.9	7	6 857	180	7 037
4	31	Bergstraße	42.91	—	—	—	—
4	31	Bergstraße	42.99	7	6 857	180	7 037
4	31	Bergstraße	43	1 222	567 243	7 327	574 569
4	31	Bergstraße	43.1	32	18 898	7	18 905
4	31	Bergstraße	43.11	24	15 020	—	15 020
4	31	Bergstraße	43.12	8	3 878	7	3 885
4	31	Bergstraße	43.13	—	—	—	—
4	31	Bergstraße	43.2	489	284 904	2 546	287 450
4	31	Bergstraße	43.21	151	87 208	554	87 762
4	31	Bergstraße	43.22	168	151 101	369	151 470
4	31	Bergstraße	43.29	170	46 595	1 622	48 218
4	31	Bergstraße	43.29.1	126	31 996	1 466	33 462
4	31	Bergstraße	43.29.9	44	14 600	156	14 756

6. Umsatzsteuerpflichtige und steuerbarer Umsatz 2014 in den kreisfreien Städten, Landkreisen und Regierungsbezirken nach wirtschaftlicher Gliederung

Regierungs- bezirk	Kreisfreie Städte / Landkreise	Name	WZ 2008	Steuer- pflichtige	Steuerbarer Umsatz		
				Anzahl	Lieferungen und Leistungen	inner- gemein- schaftliche Erwerbe	Insgesamt
					1000 Euro		
4	31	Bergstraße	43.3	467	143 878	2 537	146 415
4	31	Bergstraße	43.31	31	13 951	—	13 951
4	31	Bergstraße	43.32	99	32 361	852	33 213
4	31	Bergstraße	43.33	205	49 598	1 412	51 010
4	31	Bergstraße	43.34	100	35 543	8	35 551
4	31	Bergstraße	43.34.1
4	31	Bergstraße	43.34.2
4	31	Bergstraße	43.39	32	12 425	265	12 690
4	31	Bergstraße	43.9	234	119 563	2 237	121 800
4	31	Bergstraße	43.91	99	56 331	111	56 442
4	31	Bergstraße	43.91.1	32	25 077	27	25 104
4	31	Bergstraße	43.91.2	67	31 255	83	31 338
4	31	Bergstraße	43.99	135	63 231	2 127	65 358
4	31	Bergstraße	43.99.1	14	7 331	—	7 331
4	31	Bergstraße	43.99.2	5	917	26	943
4	31	Bergstraße	43.99.9	116	54 984	2 100	57 084
4	31	Bergstraße	G	2 156	3 837 627	338 937	4 176 564
4	31	Bergstraße	45	406	868 357	102 354	970 711
4	31	Bergstraße	45.1	143	719 857	89 683	809 539
4	31	Bergstraße	45.11
4	31	Bergstraße	45.19
4	31	Bergstraße	45.2	182	104 726	3 149	107 875
4	31	Bergstraße	45.20.1	23	9 674	8	9 681
4	31	Bergstraße	45.20.2	13	1 365	—	1 365
4	31	Bergstraße	45.20.3	137	83 582	2 785	86 368
4	31	Bergstraße	45.20.4	9	10 105	356	10 461
4	31	Bergstraße	45.3	64	32 560	9 348	41 908
4	31	Bergstraße	45.31	14	8 891	1 521	10 412
4	31	Bergstraße	45.32	50	23 669	7 827	31 496
4	31	Bergstraße	45.4	17	11 214	174	11 388
4	31	Bergstraße	46	611	2 108 751	219 052	2 327 803
4	31	Bergstraße	46.1	255	59 884	6 080	65 964
4	31	Bergstraße	46.11	8	1 359	35	1 395
4	31	Bergstraße	46.12	5	656	—	656
4	31	Bergstraße	46.13	26	7 072	410	7 481
4	31	Bergstraße	46.13.1	3	1 028	26	1 054
4	31	Bergstraße	46.13.2	23	6 044	384	6 428
4	31	Bergstraße	46.14	58	21 864	3 049	24 913
4	31	Bergstraße	46.15	27	5 299	349	5 647
4	31	Bergstraße	46.16	25	3 896	275	4 172
4	31	Bergstraße	46.17	13	2 300	729	3 029
4	31	Bergstraße	46.18	73	14 699	562	15 261
4	31	Bergstraße	46.18.1
4	31	Bergstraße	46.18.2
4	31	Bergstraße	46.18.3
4	31	Bergstraße	46.18.4	7	1 298	117	1 415
4	31	Bergstraße	46.18.5
4	31	Bergstraße	46.18.6
4	31	Bergstraße	46.18.7	3	479	6	485
4	31	Bergstraße	46.18.9	55	11 858	424	12 283
4	31	Bergstraße	46.19	20	2 740	670	3 409
4	31	Bergstraße	46.2	20	44 675	6 477	51 152
4	31	Bergstraße	46.21	5	10 820	991	11 811
4	31	Bergstraße	46.22
4	31	Bergstraße	46.23	6	7 029	336	7 365
4	31	Bergstraße	46.24
4	31	Bergstraße	46.3	40	98 806	12 754	111 560
4	31	Bergstraße	46.31	6	8 572	985	9 557
4	31	Bergstraße	46.32	5	33 093	2 403	35 496

6. Umsatzsteuerpflichtige und steuerbarer Umsatz 2014 in den kreisfreien Städten, Landkreisen und Regierungsbezirken nach wirtschaftlicher Gliederung

Regierungs- bezirk	Kreisfreie Städte / Landkreise	Name	WZ 2008	Steuer- pflichtige	Steuerbarer Umsatz		
					Lieferungen und Leistungen	inner- gemein- schaftliche Erwerbe	Insgesamt
				Anzahl	1000 Euro		
4	31	Bergstraße	46.33	—	—	—	—
4	31	Bergstraße	46.34	12	9 926	—	9 926
4	31	Bergstraße	46.35
4	31	Bergstraße	46.36
4	31	Bergstraße	46.37
4	31	Bergstraße	46.38	9	18 086	1 642	19 728
4	31	Bergstraße	46.38.1
4	31	Bergstraße	46.38.2	—	—	—	—
4	31	Bergstraße	46.38.9
4	31	Bergstraße	46.39	4	21 488	6 434	27 921
4	31	Bergstraße	46.39.1
4	31	Bergstraße	46.39.9
4	31	Bergstraße	46.4	100	911 891	75 461	987 351
4	31	Bergstraße	46.41	4	34 250	27 156	61 406
4	31	Bergstraße	46.42	11	13 336	821	14 157
4	31	Bergstraße	46.42.1
4	31	Bergstraße	46.42.2
4	31	Bergstraße	46.43	16	82 472	3 966	86 438
4	31	Bergstraße	46.43.1
4	31	Bergstraße	46.43.2
4	31	Bergstraße	46.43.3
4	31	Bergstraße	46.44	8	6 852	492	7 344
4	31	Bergstraße	46.44.1
4	31	Bergstraße	46.44.2
4	31	Bergstraße	46.45
4	31	Bergstraße	46.46
4	31	Bergstraße	46.46.1	8	52 380	11 124	63 504
4	31	Bergstraße	46.46.2
4	31	Bergstraße	46.47	6	9 327	121	9 448
4	31	Bergstraße	46.48	3	646	52	698
4	31	Bergstraße	46.49	20	50 885	3 999	54 884
4	31	Bergstraße	46.49.1
4	31	Bergstraße	46.49.2
4	31	Bergstraße	46.49.3	6	23 305	1 468	24 773
4	31	Bergstraße	46.49.4	9	11 074	745	11 819
4	31	Bergstraße	46.49.5
4	31	Bergstraße	46.5	21	109 889	5 687	115 576
4	31	Bergstraße	46.51	11	94 264	2 809	97 073
4	31	Bergstraße	46.52	10	15 624	2 878	18 502
4	31	Bergstraße	46.6	68	407 302	86 392	493 694
4	31	Bergstraße	46.61	7	14 249	214	14 463
4	31	Bergstraße	46.62	9	3 586	548	4 134
4	31	Bergstraße	46.63	12	111 010	59 523	170 533
4	31	Bergstraße	46.64	—	—	—	—
4	31	Bergstraße	46.65
4	31	Bergstraße	46.66
4	31	Bergstraße	46.69	37	267 716	23 128	290 843
4	31	Bergstraße	46.7	95	462 919	25 754	488 673
4	31	Bergstraße	46.71	3	1 621	1	1 622
4	31	Bergstraße	46.71.1
4	31	Bergstraße	46.71.2
4	31	Bergstraße	46.72	3	23 046	12 818	35 864
4	31	Bergstraße	46.73	43	128 873	3 734	132 607
4	31	Bergstraße	46.73.1	8	34 439	245	34 684
4	31	Bergstraße	46.73.2
4	31	Bergstraße	46.73.3
4	31	Bergstraße	46.73.4	27	67 168	2 859	70 028
4	31	Bergstraße	46.73.5	—	—	—	—
4	31	Bergstraße	46.73.6

6. Umsatzsteuerpflichtige und steuerbarer Umsatz 2014 in den kreisfreien Städten, Landkreisen und Regierungsbezirken nach wirtschaftlicher Gliederung

Regierungs- bezirk	Kreisfreie Städte / Landkreise	Name	WZ 2008	Steuer- pflichtige	Steuerbarer Umsatz		
					Lieferungen und Leistungen	inner- gemein- schaftliche Erwerbe	Insgesamt
				Anzahl	1000 Euro		
4	31	Bergstraße	46.73.7	—	—	—	—
4	31	Bergstraße	46.73.8	—	—	—	—
4	31	Bergstraße	46.74	23	27 363	4 719	32 081
4	31	Bergstraße	46.74.1
4	31	Bergstraße	46.74.2	5	11 022	2 400	13 422
4	31	Bergstraße	46.74.3
4	31	Bergstraße	46.75	11	218 378	2 287	220 664
4	31	Bergstraße	46.76
4	31	Bergstraße	46.77
4	31	Bergstraße	46.9	12	13 385	447	13 833
4	31	Bergstraße	47	1 139	860 519	17 532	878 051
4	31	Bergstraße	47.1	103	132 947	582	133 529
4	31	Bergstraße	47.11	52	115 590	361	115 951
4	31	Bergstraße	47.19	51	17 357	221	17 578
4	31	Bergstraße	47.2	135	62 790	2 448	65 238
4	31	Bergstraße	47.21	43	10 981	3	10 985
4	31	Bergstraße	47.22	8	4 381	226	4 608
4	31	Bergstraße	47.23	4	740	18	758
4	31	Bergstraße	47.24
4	31	Bergstraße	47.25	39	33 069	359	33 428
4	31	Bergstraße	47.26
4	31	Bergstraße	47.29	32	11 481	1 835	13 316
4	31	Bergstraße	47.3	47	81 217	—	81 217
4	31	Bergstraße	47.30.1	42	68 895	—	68 895
4	31	Bergstraße	47.30.2	5	12 322	—	12 322
4	31	Bergstraße	47.4	67	21 089	1 883	22 972
4	31	Bergstraße	47.41	29	10 280	994	11 275
4	31	Bergstraße	47.42	16	3 634	—	3 634
4	31	Bergstraße	47.43	22	7 175	889	8 064
4	31	Bergstraße	47.5	221	96 498	5 498	101 996
4	31	Bergstraße	47.51	25	4 653	218	4 871
4	31	Bergstraße	47.52	66	27 667	649	28 316
4	31	Bergstraße	47.52.1	29	13 496	258	13 754
4	31	Bergstraße	47.52.3	37	14 171	391	14 562
4	31	Bergstraße	47.53	17	4 228	111	4 339
4	31	Bergstraße	47.54	49	18 209	1 257	19 465
4	31	Bergstraße	47.59	64	41 743	3 263	45 006
4	31	Bergstraße	47.59.1	27	30 977	2 325	33 301
4	31	Bergstraße	47.59.2	5	800	8	808
4	31	Bergstraße	47.59.3	10	1 363	37	1 400
4	31	Bergstraße	47.59.9	22	8 603	893	9 496
4	31	Bergstraße	47.6	101	34 993	1 689	36 682
4	31	Bergstraße	47.61
4	31	Bergstraße	47.62	31	5 671	2	5 674
4	31	Bergstraße	47.62.1	6	735	—	735
4	31	Bergstraße	47.62.2	25	4 936	2	4 938
4	31	Bergstraße	47.63
4	31	Bergstraße	47.64	43	22 118	1 655	23 772
4	31	Bergstraße	47.64.1	21	5 230	259	5 489
4	31	Bergstraße	47.64.2	22	16 887	1 396	18 284
4	31	Bergstraße	47.65	13	3 517	31	3 548
4	31	Bergstraße	47.7	367	245 640	4 798	250 437
4	31	Bergstraße	47.71	46	22 486	458	22 944
4	31	Bergstraße	47.72	20	5 625	547	6 172
4	31	Bergstraße	47.72.1	14	4 270	348	4 618
4	31	Bergstraße	47.72.2	6	1 355	198	1 554
4	31	Bergstraße	47.73	57	144 354	83	144 437
4	31	Bergstraße	47.74	13	6 668	337	7 005
4	31	Bergstraße	47.75	28	2 992	8	3 000

6. Umsatzsteuerpflichtige und steuerbarer Umsatz 2014 in den kreisfreien Städten, Landkreisen und Regierungsbezirken nach wirtschaftlicher Gliederung

Regierungs- bezirk	Kreisfreie Städte / Landkreise	Name	WZ 2008	Steuer- pflichtige	Steuerbarer Umsatz		
				Anzahl	Lieferungen und Leistungen	inner- gemein- schaftliche Erwerbe	Insgesamt
					1000 Euro		
4	31	Bergstraße	47.76	50	20 917	1 920	22 837
4	31	Bergstraße	47.76.1	34	14 816	1 812	16 627
4	31	Bergstraße	47.76.2	16	6 101	108	6 210
4	31	Bergstraße	47.77	28	6 728	220	6 948
4	31	Bergstraße	47.78	101	30 886	1 028	31 913
4	31	Bergstraße	47.78.1	31	11 381	198	11 579
4	31	Bergstraße	47.78.2	4	168	—	168
4	31	Bergstraße	47.78.3	15	2 353	301	2 654
4	31	Bergstraße	47.78.9	51	16 983	529	17 512
4	31	Bergstraße	47.79	24	4 983	197	5 180
4	31	Bergstraße	47.79.1	5	671	133	804
4	31	Bergstraße	47.79.2	3	334	49	383
4	31	Bergstraße	47.79.9	16	3 978	15	3 993
4	31	Bergstraße	47.8	11	2 426	29	2 456
4	31	Bergstraße	47.81
4	31	Bergstraße	47.82
4	31	Bergstraße	47.89	—	—	—	—
4	31	Bergstraße	47.9	87	182 919	605	183 523
4	31	Bergstraße	47.91	47	9 984	369	10 353
4	31	Bergstraße	47.99	40	172 935	236	173 170
4	31	Bergstraße	47.99.1	8	168 206	169	168 375
4	31	Bergstraße	47.99.9	32	4 728	67	4 796
4	31	Bergstraße	H	332	246 752	1 404	248 156
4	31	Bergstraße	49	185	108 992	80	109 072
4	31	Bergstraße	49.1	—	—	—	—
4	31	Bergstraße	49.2	—	—	—	—
4	31	Bergstraße	49.3	51	41 991	3	41 994
4	31	Bergstraße	49.31
4	31	Bergstraße	49.32
4	31	Bergstraße	49.39	12	25 519	3	25 522
4	31	Bergstraße	49.39.1	6	18 100	3	18 103
4	31	Bergstraße	49.39.2
4	31	Bergstraße	49.39.9
4	31	Bergstraße	49.4	134	67 000	77	67 078
4	31	Bergstraße	49.41	124	64 793	77	64 870
4	31	Bergstraße	49.42	10	2 208	—	2 208
4	31	Bergstraße	49.5	—	—	—	—
4	31	Bergstraße	50	4	12 248	337	12 585
4	31	Bergstraße	50.1	—	—	—	—
4	31	Bergstraße	50.2	—	—	—	—
4	31	Bergstraße	50.3	—	—	—	—
4	31	Bergstraße	50.4	4	12 248	337	12 585
4	31	Bergstraße	51
4	31	Bergstraße	51.1
4	31	Bergstraße	51.2	—	—	—	—
4	31	Bergstraße	51.21	—	—	—	—
4	31	Bergstraße	51.22	—	—	—	—
4	31	Bergstraße	52	92	115 254	984	116 238
4	31	Bergstraße	52.1	5	7 036	65	7 101
4	31	Bergstraße	52.2	87	108 218	919	109 137
4	31	Bergstraße	52.21
4	31	Bergstraße	52.21.1
4	31	Bergstraße	52.21.2
4	31	Bergstraße	52.21.3	—	—	—	—
4	31	Bergstraße	52.21.4	—	—	—	—
4	31	Bergstraße	52.21.5	—	—	—	—
4	31	Bergstraße	52.21.9	7	1 305	—	1 305
4	31	Bergstraße	52.22
4	31	Bergstraße	52.22.1	—	—	—	—

6. Umsatzsteuerpflichtige und steuerbarer Umsatz 2014 in den kreisfreien Städten, Landkreisen und Regierungsbezirken nach wirtschaftlicher Gliederung

Regierungs- bezirk	Kreisfreie Städte / Landkreise	Name	WZ 2008	Steuer- pflichtige	Steuerbarer Umsatz		
					Lieferungen und Leistungen	inner- gemein- schaftliche Erwerbe	Insgesamt
				Anzahl	1000 Euro		
4	31	Bergstraße	52.22.2	—	—	—	—
4	31	Bergstraße	52.22.3	—	—	—	—
4	31	Bergstraße	52.22.9
4	31	Bergstraße	52.23	—	—	—	—
4	31	Bergstraße	52.23.1	—	—	—	—
4	31	Bergstraße	52.23.9	—	—	—	—
4	31	Bergstraße	52.24	—	—	—	—
4	31	Bergstraße	52.29	76	106 478	919	107 397
4	31	Bergstraße	52.29.1	51	50 394	501	50 896
4	31	Bergstraße	52.29.2	—	—	—	—
4	31	Bergstraße	52.29.9	25	56 084	418	56 502
4	31	Bergstraße	53
4	31	Bergstraße	53.1	—	—	—	—
4	31	Bergstraße	53.2
4	31	Bergstraße	I	767	174 697	577	175 274
4	31	Bergstraße	55	128	43 579	72	43 651
4	31	Bergstraße	55.1	115	42 180	72	42 252
4	31	Bergstraße	55.10.1	28	21 625	63	21 688
4	31	Bergstraße	55.10.2	8	4 960	7	4 967
4	31	Bergstraße	55.10.3	71	14 419	1	14 420
4	31	Bergstraße	55.10.4	8	1 177	—	1 178
4	31	Bergstraße	55.2	10	1 027	—	1 027
4	31	Bergstraße	55.20.1
4	31	Bergstraße	55.20.2	—	—	—	—
4	31	Bergstraße	55.20.3
4	31	Bergstraße	55.20.4	—	—	—	—
4	31	Bergstraße	55.3	3	372	—	372
4	31	Bergstraße	55.9	—	—	—	—
4	31	Bergstraße	55.90.1	—	—	—	—
4	31	Bergstraße	55.90.9	—	—	—	—
4	31	Bergstraße	56	639	131 118	506	131 624
4	31	Bergstraße	56.1	428	92 307	446	92 753
4	31	Bergstraße	56.10.1	250	49 084	320	49 404
4	31	Bergstraße	56.10.2	16	17 025	9	17 034
4	31	Bergstraße	56.10.3	103	13 956	68	14 024
4	31	Bergstraße	56.10.4	31	8 141	8	8 149
4	31	Bergstraße	56.10.5	28	4 101	41	4 142
4	31	Bergstraße	56.2	42	9 672	—	9 673
4	31	Bergstraße	56.21	12	2 330	—	2 330
4	31	Bergstraße	56.29	30	7 342	—	7 342
4	31	Bergstraße	56.3	169	29 138	60	29 198
4	31	Bergstraße	56.30.1	150	26 938	59	26 998
4	31	Bergstraße	56.30.2
4	31	Bergstraße	56.30.3
4	31	Bergstraße	56.30.4	3	378	—	378
4	31	Bergstraße	56.30.9	10	1 040	—	1 040
4	31	Bergstraße	J	519	200 074	1 280	201 354
4	31	Bergstraße	58	38	9 646	104	9 750
4	31	Bergstraße	58.1	34	9 285	104	9 390
4	31	Bergstraße	58.11	9	2 564	5	2 568
4	31	Bergstraße	58.12
4	31	Bergstraße	58.13	7	2 237	—	2 237
4	31	Bergstraße	58.14	8	2 735	62	2 797
4	31	Bergstraße	58.19
4	31	Bergstraße	58.2	4	361	—	361
4	31	Bergstraße	58.21	—	—	—	—
4	31	Bergstraße	58.29	4	361	—	361
4	31	Bergstraße	59	11	8 893	131	9 024
4	31	Bergstraße	59.1

6. Umsatzsteuerpflichtige und steuerbarer Umsatz 2014 in den kreisfreien Städten, Landkreisen und Regierungsbezirken nach wirtschaftlicher Gliederung

Regierungs- bezirk	Kreisfreie Städte / Landkreise	Name	WZ 2008	Steuer- pflichtige	Steuerbarer Umsatz		
					Lieferungen und Leistungen	inner- gemein- schaftliche Erwerbe	Insgesamt
				Anzahl	1000 Euro		
4	31	Bergstraße	59.11	3	916	—	916
4	31	Bergstraße	59.12
4	31	Bergstraße	59.13	—	—	—	—
4	31	Bergstraße	59.14
4	31	Bergstraße	59.2
4	31	Bergstraße	59.20.1
4	31	Bergstraße	59.20.2
4	31	Bergstraße	59.20.3	3	269	—	269
4	31	Bergstraße	60	—	—	—	—
4	31	Bergstraße	60.1	—	—	—	—
4	31	Bergstraße	60.2	—	—	—	—
4	31	Bergstraße	61	12	1 382	3	1 384
4	31	Bergstraße	61.1	—	—	—	—
4	31	Bergstraße	61.2	4	874	2	877
4	31	Bergstraße	61.3	—	—	—	—
4	31	Bergstraße	61.9	8	508	—	508
4	31	Bergstraße	61.90.1
4	31	Bergstraße	61.90.9
4	31	Bergstraße	62	384	133 204	724	133 928
4	31	Bergstraße	62.01	133	46 040	376	46 416
4	31	Bergstraße	62.01.1	31	8 373	248	8 621
4	31	Bergstraße	62.01.9	102	37 668	128	37 795
4	31	Bergstraße	62.02	159	40 210	196	40 405
4	31	Bergstraße	62.03	38	30 594	102	30 697
4	31	Bergstraße	62.09	54	16 360	51	16 410
4	31	Bergstraße	63	74	46 949	318	47 267
4	31	Bergstraße	63.1	9	27 668	154	27 822
4	31	Bergstraße	63.11
4	31	Bergstraße	63.12
4	31	Bergstraße	63.9	65	19 281	164	19 445
4	31	Bergstraße	63.91	4	410	—	410
4	31	Bergstraße	63.99	61	18 871	164	19 035
4	31	Bergstraße	K	79	34 030	239	34 269
4	31	Bergstraße	64	20	22 483	221	22 705
4	31	Bergstraße	64.1	5	19 377	219	19 596
4	31	Bergstraße	64.11	—	—	—	—
4	31	Bergstraße	64.19	5	19 377	219	19 596
4	31	Bergstraße	64.19.1	—	—	—	—
4	31	Bergstraße	64.19.2
4	31	Bergstraße	64.19.3
4	31	Bergstraße	64.19.4	—	—	—	—
4	31	Bergstraße	64.19.5	—	—	—	—
4	31	Bergstraße	64.19.6	—	—	—	—
4	31	Bergstraße	64.2
4	31	Bergstraße	64.3
4	31	Bergstraße	64.9	—	—	—	—
4	31	Bergstraße	64.91	—	—	—	—
4	31	Bergstraße	64.92	—	—	—	—
4	31	Bergstraße	64.92.1	—	—	—	—
4	31	Bergstraße	64.92.2	—	—	—	—
4	31	Bergstraße	64.99	—	—	—	—
4	31	Bergstraße	64.99.1	—	—	—	—
4	31	Bergstraße	64.99.9	—	—	—	—
4	31	Bergstraße	65	—	—	—	—
4	31	Bergstraße	65.1	—	—	—	—
4	31	Bergstraße	65.11	—	—	—	—
4	31	Bergstraße	65.12	—	—	—	—
4	31	Bergstraße	65.12.1	—	—	—	—
4	31	Bergstraße	65.12.2	—	—	—	—

6. Umsatzsteuerpflichtige und steuerbarer Umsatz 2014 in den kreisfreien Städten, Landkreisen und Regierungsbezirken nach wirtschaftlicher Gliederung

Regierungs- bezirk	Kreisfreie Städte / Landkreise	Name	WZ 2008	Steuer- pflichtige	Steuerbarer Umsatz		
					Lieferungen und Leistungen	inner- gemein- schaftliche Erwerbe	Insgesamt
				Anzahl	1000 Euro		
4	31	Bergstraße	65.2	—	—	—	—
4	31	Bergstraße	65.3	—	—	—	—
4	31	Bergstraße	66	59	11 546	18	11 564
4	31	Bergstraße	66.1
4	31	Bergstraße	66.11	—	—	—	—
4	31	Bergstraße	66.12
4	31	Bergstraße	66.19	22	6 181	—	6 181
4	31	Bergstraße	66.2	33	5 121	18	5 139
4	31	Bergstraße	66.21
4	31	Bergstraße	66.22	30	4 942	18	4 960
4	31	Bergstraße	66.29
4	31	Bergstraße	66.3
4	31	Bergstraße	L	1 378	287 510	11 873	299 384
4	31	Bergstraße	68	1 378	287 510	11 873	299 384
4	31	Bergstraße	68.1	39	27 162	6	27 168
4	31	Bergstraße	68.2	1 131	213 560	11 840	225 401
4	31	Bergstraße	68.3	208	46 788	27	46 815
4	31	Bergstraße	68.31	101	17 298	9	17 308
4	31	Bergstraße	68.32	107	29 490	18	29 507
4	31	Bergstraße	M	1 679	506 096	3 300	509 397
4	31	Bergstraße	69	366	101 504	135	101 638
4	31	Bergstraße	69.1	166	42 124	30	42 154
4	31	Bergstraße	69.10.1	66	24 083	23	24 106
4	31	Bergstraße	69.10.2	88	16 736	7	16 743
4	31	Bergstraße	69.10.3
4	31	Bergstraße	69.10.4	4	309	—	309
4	31	Bergstraße	69.10.9
4	31	Bergstraße	69.2	200	59 380	104	59 484
4	31	Bergstraße	69.20.1	10	1 460	102	1 562
4	31	Bergstraße	69.20.2	5	669	1	670
4	31	Bergstraße	69.20.3	158	54 704	2	54 705
4	31	Bergstraße	69.20.4	27	2 547	—	2 547
4	31	Bergstraße	70	420	115 775	743	116 517
4	31	Bergstraße	70.1	38	27 190	114	27 304
4	31	Bergstraße	70.10.1	4	5 137	7	5 144
4	31	Bergstraße	70.10.9	34	22 052	107	22 159
4	31	Bergstraße	70.2	382	88 585	629	89 214
4	31	Bergstraße	70.21	5	2 728	—	2 728
4	31	Bergstraße	70.22	377	85 857	629	86 486
4	31	Bergstraße	71	541	173 665	1 292	174 956
4	31	Bergstraße	71.1	518	153 324	762	154 085
4	31	Bergstraße	71.11	130	22 710	2	22 712
4	31	Bergstraße	71.11.1	88	15 167	—	15 167
4	31	Bergstraße	71.11.2	10	846	2	848
4	31	Bergstraße	71.11.3	26	4 240	—	4 240
4	31	Bergstraße	71.11.4	6	2 457	—	2 457
4	31	Bergstraße	71.12	388	130 614	760	131 373
4	31	Bergstraße	71.12.1	154	76 568	448	77 017
4	31	Bergstraße	71.12.2	165	40 177	261	40 438
4	31	Bergstraße	71.12.3	6	2 905	—	2 905
4	31	Bergstraße	71.12.9	63	10 964	50	11 014
4	31	Bergstraße	71.2	23	20 341	530	20 871
4	31	Bergstraße	72	25	8 906	132	9 038
4	31	Bergstraße	72.1	20	8 533	132	8 666
4	31	Bergstraße	72.11	4	6 447	91	6 538
4	31	Bergstraße	72.19	16	2 087	41	2 128
4	31	Bergstraße	72.2	5	373	—	373
4	31	Bergstraße	73	113	58 950	184	59 134
4	31	Bergstraße	73.1

6. Umsatzsteuerpflichtige und steuerbarer Umsatz 2014 in den kreisfreien Städten, Landkreisen und Regierungsbezirken nach wirtschaftlicher Gliederung

Regierungs- bezirk	Kreisfreie Städte / Landkreise	Name	WZ 2008	Steuer- pflichtige	Steuerbarer Umsatz		
					Lieferungen und Leistungen	inner- gemein- schaftliche Erwerbe	Insgesamt
				Anzahl	1000 Euro		
4	31	Bergstraße	73.11
4	31	Bergstraße	73.12	6	810	—	810
4	31	Bergstraße	73.2
4	31	Bergstraße	74	178	36 843	784	37 627
4	31	Bergstraße	74.1	61	11 096	734	11 830
4	31	Bergstraße	74.10.1	6	777	59	836
4	31	Bergstraße	74.10.2	24	2 022	5	2 027
4	31	Bergstraße	74.10.3	31	8 297	670	8 967
4	31	Bergstraße	74.2	24	2 430	1	2 430
4	31	Bergstraße	74.20.1
4	31	Bergstraße	74.20.2
4	31	Bergstraße	74.3	20	1 386	8	1 393
4	31	Bergstraße	74.30.1	3	150	—	150
4	31	Bergstraße	74.30.2	17	1 236	8	1 243
4	31	Bergstraße	74.9	73	21 931	42	21 973
4	31	Bergstraße	75	36	10 454	31	10 486
4	31	Bergstraße	75.00.1	31	8 530	11	8 541
4	31	Bergstraße	75.00.9	5	1 925	20	1 944
4	31	Bergstraße	N	673	299 629	1 664	301 293
4	31	Bergstraße	77	87	76 589	463	77 053
4	31	Bergstraße	77.1	29	9 432	6	9 439
4	31	Bergstraße	77.11	21	5 062	—	5 062
4	31	Bergstraße	77.12	8	4 371	6	4 377
4	31	Bergstraße	77.2
4	31	Bergstraße	77.21
4	31	Bergstraße	77.22
4	31	Bergstraße	77.29	10	942	88	1 030
4	31	Bergstraße	77.3	44	65 992	369	66 361
4	31	Bergstraße	77.31
4	31	Bergstraße	77.32
4	31	Bergstraße	77.33
4	31	Bergstraße	77.34
4	31	Bergstraße	77.35
4	31	Bergstraße	77.39	24	22 412	139	22 551
4	31	Bergstraße	77.4
4	31	Bergstraße	78	22	21 545	—	21 545
4	31	Bergstraße	78.1
4	31	Bergstraße	78.2	9	16 952	—	16 952
4	31	Bergstraße	78.3
4	31	Bergstraße	79	43	8 531	110	8 641
4	31	Bergstraße	79.1	43	8 531	110	8 641
4	31	Bergstraße	79.11	32	4 760	—	4 760
4	31	Bergstraße	79.12	11	3 772	110	3 881
4	31	Bergstraße	79.9	—	—	—	—
4	31	Bergstraße	80	17	5 200	—	5 200
4	31	Bergstraße	80.1	9	1 327	—	1 327
4	31	Bergstraße	80.2
4	31	Bergstraße	80.3
4	31	Bergstraße	81	350	88 590	584	89 173
4	31	Bergstraße	81.1	91	12 845	14	12 858
4	31	Bergstraße	81.2	141	42 013	89	42 102
4	31	Bergstraße	81.21	82	29 035	9	29 044
4	31	Bergstraße	81.22	38	8 684	51	8 735
4	31	Bergstraße	81.22.1	29	5 169	43	5 212
4	31	Bergstraße	81.22.9	9	3 516	7	3 523
4	31	Bergstraße	81.29	21	4 294	29	4 324
4	31	Bergstraße	81.29.1	6	2 339	1	2 340
4	31	Bergstraße	81.29.2	5	1 101	—	1 101
4	31	Bergstraße	81.29.9	10	855	28	883

6. Umsatzsteuerpflichtige und steuerbarer Umsatz 2014 in den kreisfreien Städten, Landkreisen und Regierungsbezirken nach wirtschaftlicher Gliederung

Regierungs- bezirk	Kreisfreie Städte / Landkreise	Name	WZ 2008	Steuer- pflichtige	Steuerbarer Umsatz		
					Lieferungen und Leistungen	inner- gemein- schaftliche Erwerbe	Insgesamt
				Anzahl	1000 Euro		
4	31	Bergstraße	81.3	118	33 731	481	34 213
4	31	Bergstraße	81.30.1	109	33 020	479	33 499
4	31	Bergstraße	81.30.9	9	711	3	714
4	31	Bergstraße	82	154	99 174	507	99 681
4	31	Bergstraße	82.1
4	31	Bergstraße	82.11	31	1 601	—	1 601
4	31	Bergstraße	82.19
4	31	Bergstraße	82.2
4	31	Bergstraße	82.3	25	8 804	50	8 853
4	31	Bergstraße	82.9	67	86 219	439	86 659
4	31	Bergstraße	82.91
4	31	Bergstraße	82.91.1
4	31	Bergstraße	82.91.2
4	31	Bergstraße	82.92
4	31	Bergstraße	82.99	60	30 730	1	30 731
4	31	Bergstraße	82.99.1
4	31	Bergstraße	82.99.9
4	31	Bergstraße	O	—	—	—	—
4	31	Bergstraße	P	141	15 831	9	15 840
4	31	Bergstraße	85	141	15 831	9	15 840
4	31	Bergstraße	85.1	—	—	—	—
4	31	Bergstraße	85.2	—	—	—	—
4	31	Bergstraße	85.3
4	31	Bergstraße	85.31	—	—	—	—
4	31	Bergstraße	85.32
4	31	Bergstraße	85.4	6	1 397	—	1 398
4	31	Bergstraße	85.41
4	31	Bergstraße	85.42
4	31	Bergstraße	85.42.1	—	—	—	—
4	31	Bergstraße	85.42.2	—	—	—	—
4	31	Bergstraße	85.42.3	—	—	—	—
4	31	Bergstraße	85.42.4
4	31	Bergstraße	85.5	130	14 206	9	14 214
4	31	Bergstraße	85.51	26	1 982	—	1 982
4	31	Bergstraße	85.52	11	927	—	927
4	31	Bergstraße	85.53	46	5 269	5	5 274
4	31	Bergstraße	85.59	47	6 028	3	6 031
4	31	Bergstraße	85.59.1
4	31	Bergstraße	85.59.2	33	4 416	2	4 418
4	31	Bergstraße	85.59.9
4	31	Bergstraße	85.6
4	31	Bergstraße	Q	153	66 109	30	66 139
4	31	Bergstraße	86	129	40 097	18	40 115
4	31	Bergstraße	86.1
4	31	Bergstraße	86.10.1
4	31	Bergstraße	86.10.2	—	—	—	—
4	31	Bergstraße	86.10.3
4	31	Bergstraße	86.2	59	21 891	7	21 898
4	31	Bergstraße	86.21	4	154	—	154
4	31	Bergstraße	86.22	17	2 500	7	2 507
4	31	Bergstraße	86.23	38	19 237	—	19 237
4	31	Bergstraße	86.9
4	31	Bergstraße	86.90.1
4	31	Bergstraße	86.90.2	18	1 484	—	1 484
4	31	Bergstraße	86.90.3	3	128	—	128
4	31	Bergstraße	86.90.9	37	7 254	10	7 264
4	31	Bergstraße	87
4	31	Bergstraße	87.1
4	31	Bergstraße	87.2	—	—	—	—

6. Umsatzsteuerpflichtige und steuerbarer Umsatz 2014 in den kreisfreien Städten, Landkreisen und Regierungsbezirken nach wirtschaftlicher Gliederung

Regierungs- bezirk	Kreisfreie Städte / Landkreise	Name	WZ 2008	Steuer- pflichtige	Steuerbarer Umsatz		
					Lieferungen und Leistungen	inner- gemein- schaftliche Erwerbe	Insgesamt
				Anzahl	1000 Euro		
4	31	Bergstraße	87.3	—	—	—	—
4	31	Bergstraße	87.9	—	—	—	—
4	31	Bergstraße	88
4	31	Bergstraße	88.1
4	31	Bergstraße	88.10.1	6	338	—	338
4	31	Bergstraße	88.10.2
4	31	Bergstraße	88.9	13	5 621	12	5 633
4	31	Bergstraße	88.91	—	—	—	—
4	31	Bergstraße	88.99	13	5 621	12	5 633
4	31	Bergstraße	R	312	54 389	88	54 478
4	31	Bergstraße	90
4	31	Bergstraße	90.01	39	2 831	3	2 834
4	31	Bergstraße	90.01.1	—	—	—	—
4	31	Bergstraße	90.01.2
4	31	Bergstraße	90.01.3
4	31	Bergstraße	90.01.4	32	2 384	3	2 387
4	31	Bergstraße	90.02
4	31	Bergstraße	90.03	70	4 771	—	4 772
4	31	Bergstraße	90.03.1	7	500	—	501
4	31	Bergstraße	90.03.2	16	966	—	966
4	31	Bergstraße	90.03.3	11	476	—	476
4	31	Bergstraße	90.03.4	—	—	—	—
4	31	Bergstraße	90.03.5	36	2 829	—	2 829
4	31	Bergstraße	90.04	5	1 471	—	1 471
4	31	Bergstraße	90.04.1
4	31	Bergstraße	90.04.2	—	—	—	—
4	31	Bergstraße	90.04.3
4	31	Bergstraße	91
4	31	Bergstraße	91.01	—	—	—	—
4	31	Bergstraße	91.02	—	—	—	—
4	31	Bergstraße	91.03
4	31	Bergstraße	91.04
4	31	Bergstraße	92	38	19 414	—	19 414
4	31	Bergstraße	92.00.1	31	17 294	—	17 294
4	31	Bergstraße	92.00.2	—	—	—	—
4	31	Bergstraße	92.00.3	7	2 121	—	2 121
4	31	Bergstraße	93	154	24 997	85	25 082
4	31	Bergstraße	93.1	122	19 613	75	19 688
4	31	Bergstraße	93.11	24	10 998	24	11 021
4	31	Bergstraße	93.12	69	4 259	41	4 300
4	31	Bergstraße	93.13	15	3 275	—	3 275
4	31	Bergstraße	93.19	14	1 081	10	1 091
4	31	Bergstraße	93.2	32	5 384	10	5 395
4	31	Bergstraße	93.21	10	2 374	10	2 384
4	31	Bergstraße	93.29	22	3 010	—	3 010
4	31	Bergstraße	S	633	69 417	606	70 024
4	31	Bergstraße	94	45	17 750	3	17 753
4	31	Bergstraße	94.1	4	1 083	—	1 083
4	31	Bergstraße	94.11
4	31	Bergstraße	94.12
4	31	Bergstraße	94.2	—	—	—	—
4	31	Bergstraße	94.9	41	16 667	3	16 670
4	31	Bergstraße	94.91
4	31	Bergstraße	94.92
4	31	Bergstraße	94.99
4	31	Bergstraße	94.99.1	21	12 819	—	12 819
4	31	Bergstraße	94.99.2	5	254	—	254
4	31	Bergstraße	94.99.3
4	31	Bergstraße	94.99.4	—	—	—	—

6. Umsatzsteuerpflichtige und steuerbarer Umsatz 2014 in den kreisfreien Städten, Landkreisen und Regierungsbezirken nach wirtschaftlicher Gliederung

Regierungs- bezirk	Kreisfreie Städte / Landkreise	Name	WZ 2008	Steuer- pflichtige	Steuerbarer Umsatz		
					Lieferungen und Leistungen	inner- gemein- schaftliche Erwerbe	Insgesamt
				Anzahl	1000 Euro		
4	31	Bergstraße	94.99.9	8	1 592	3	1 595
4	31	Bergstraße	95	38	4 035	15	4 050
4	31	Bergstraße	95.1	—	—	—	—
4	31	Bergstraße	95.11	—	—	—	—
4	31	Bergstraße	95.12	—	—	—	—
4	31	Bergstraße	95.2	38	4 035	15	4 050
4	31	Bergstraße	95.21	—	—	—	—
4	31	Bergstraße	95.22	7	1 196	—	1 196
4	31	Bergstraße	95.23
4	31	Bergstraße	95.24	5	273	5	277
4	31	Bergstraße	95.25
4	31	Bergstraße	95.29	21	2 371	11	2 382
4	31	Bergstraße	96	550	47 633	588	48 220
4	31	Bergstraße	96.01	19	2 398	6	2 403
4	31	Bergstraße	96.02	276	21 918	67	21 986
4	31	Bergstraße	96.02.1	206	18 425	41	18 466
4	31	Bergstraße	96.02.2	70	3 494	26	3 519
4	31	Bergstraße	96.03	23	5 239	146	5 385
4	31	Bergstraße	96.03.1	23	5 239	146	5 385
4	31	Bergstraße	96.03.2	—	—	—	—
4	31	Bergstraße	96.04	6	2 086	—	2 086
4	31	Bergstraße	96.09	226	15 992	368	16 361
4	32	Darmstadt-Dieburg	A - S	11 554	13 780 747	4 166 848	17 947 595
4	32	Darmstadt-Dieburg	A	226	165 606	5 082	170 689
4	32	Darmstadt-Dieburg	01	211	161 899	5 078	166 977
4	32	Darmstadt-Dieburg	01.1	59	19 263	583	19 846
4	32	Darmstadt-Dieburg	01.11	50	9 918	416	10 334
4	32	Darmstadt-Dieburg	01.12	—	—	—	—
4	32	Darmstadt-Dieburg	01.13
4	32	Darmstadt-Dieburg	01.13.1
4	32	Darmstadt-Dieburg	01.13.2
4	32	Darmstadt-Dieburg	01.14	—	—	—	—
4	32	Darmstadt-Dieburg	01.15	—	—	—	—
4	32	Darmstadt-Dieburg	01.16	—	—	—	—
4	32	Darmstadt-Dieburg	01.19
4	32	Darmstadt-Dieburg	01.19.1
4	32	Darmstadt-Dieburg	01.19.2	—	—	—	—
4	32	Darmstadt-Dieburg	01.19.9
4	32	Darmstadt-Dieburg	01.2
4	32	Darmstadt-Dieburg	01.21	3	393	—	393
4	32	Darmstadt-Dieburg	01.22	—	—	—	—
4	32	Darmstadt-Dieburg	01.23	—	—	—	—
4	32	Darmstadt-Dieburg	01.24	—	—	—	—
4	32	Darmstadt-Dieburg	01.25	4	630	113	742
4	32	Darmstadt-Dieburg	01.25.1
4	32	Darmstadt-Dieburg	01.25.9
4	32	Darmstadt-Dieburg	01.26	—	—	—	—
4	32	Darmstadt-Dieburg	01.27	—	—	—	—
4	32	Darmstadt-Dieburg	01.28
4	32	Darmstadt-Dieburg	01.29
4	32	Darmstadt-Dieburg	01.3	9	1 588	125	1 713
4	32	Darmstadt-Dieburg	01.30.1
4	32	Darmstadt-Dieburg	01.30.2
4	32	Darmstadt-Dieburg	01.4	24	112 968	3 645	116 613
4	32	Darmstadt-Dieburg	01.41
4	32	Darmstadt-Dieburg	01.42	—	—	—	—
4	32	Darmstadt-Dieburg	01.43
4	32	Darmstadt-Dieburg	01.44	—	—	—	—
4	32	Darmstadt-Dieburg	01.45

6. Umsatzsteuerpflichtige und steuerbarer Umsatz 2014 in den kreisfreien Städten, Landkreisen und Regierungsbezirken nach wirtschaftlicher Gliederung

Regierungs- bezirk	Kreisfreie Städte / Landkreise	Name	WZ 2008	Steuer- pflichtige	Steuerbarer Umsatz		
					Lieferungen und Leistungen	inner- gemein- schaftliche Erwerbe	Insgesamt
				Anzahl	1000 Euro		
4	32	Darmstadt-Dieburg	01.46
4	32	Darmstadt-Dieburg	01.47
4	32	Darmstadt-Dieburg	01.49	4	818	—	818
4	32	Darmstadt-Dieburg	01.5	71	17 068	553	17 621
4	32	Darmstadt-Dieburg	01.6	38	8 362	47	8 409
4	32	Darmstadt-Dieburg	01.61	15	3 987	13	4 000
4	32	Darmstadt-Dieburg	01.62	19	2 626	4	2 630
4	32	Darmstadt-Dieburg	01.63	—	—	—	—
4	32	Darmstadt-Dieburg	01.64	4	1 749	30	1 779
4	32	Darmstadt-Dieburg	01.7
4	32	Darmstadt-Dieburg	02	15	3 707	5	3 712
4	32	Darmstadt-Dieburg	02.1
4	32	Darmstadt-Dieburg	02.2
4	32	Darmstadt-Dieburg	02.3	—	—	—	—
4	32	Darmstadt-Dieburg	02.4	10	3 046	5	3 050
4	32	Darmstadt-Dieburg	03	—	—	—	—
4	32	Darmstadt-Dieburg	03.1	—	—	—	—
4	32	Darmstadt-Dieburg	03.11	—	—	—	—
4	32	Darmstadt-Dieburg	03.12	—	—	—	—
4	32	Darmstadt-Dieburg	03.2	—	—	—	—
4	32	Darmstadt-Dieburg	03.21	—	—	—	—
4	32	Darmstadt-Dieburg	03.22	—	—	—	—
4	32	Darmstadt-Dieburg	B
4	32	Darmstadt-Dieburg	05	—	—	—	—
4	32	Darmstadt-Dieburg	05.1	—	—	—	—
4	32	Darmstadt-Dieburg	05.2	—	—	—	—
4	32	Darmstadt-Dieburg	06	—	—	—	—
4	32	Darmstadt-Dieburg	06.1	—	—	—	—
4	32	Darmstadt-Dieburg	06.2	—	—	—	—
4	32	Darmstadt-Dieburg	07	—	—	—	—
4	32	Darmstadt-Dieburg	07.1	—	—	—	—
4	32	Darmstadt-Dieburg	07.2	—	—	—	—
4	32	Darmstadt-Dieburg	07.21	—	—	—	—
4	32	Darmstadt-Dieburg	07.29	—	—	—	—
4	32	Darmstadt-Dieburg	08
4	32	Darmstadt-Dieburg	08.1
4	32	Darmstadt-Dieburg	08.11
4	32	Darmstadt-Dieburg	08.12
4	32	Darmstadt-Dieburg	08.9	—	—	—	—
4	32	Darmstadt-Dieburg	08.91	—	—	—	—
4	32	Darmstadt-Dieburg	08.92	—	—	—	—
4	32	Darmstadt-Dieburg	08.93	—	—	—	—
4	32	Darmstadt-Dieburg	08.99	—	—	—	—
4	32	Darmstadt-Dieburg	09	—	—	—	—
4	32	Darmstadt-Dieburg	09.1	—	—	—	—
4	32	Darmstadt-Dieburg	09.9	—	—	—	—
4	32	Darmstadt-Dieburg	C	938	2 847 050	362 393	3 209 443
4	32	Darmstadt-Dieburg	10
4	32	Darmstadt-Dieburg	10.1	53	28 621	—	28 621
4	32	Darmstadt-Dieburg	10.11	—	—	—	—
4	32	Darmstadt-Dieburg	10.12
4	32	Darmstadt-Dieburg	10.13
4	32	Darmstadt-Dieburg	10.2	—	—	—	—
4	32	Darmstadt-Dieburg	10.3	—	—	—	—
4	32	Darmstadt-Dieburg	10.31	—	—	—	—
4	32	Darmstadt-Dieburg	10.32	—	—	—	—
4	32	Darmstadt-Dieburg	10.39	—	—	—	—
4	32	Darmstadt-Dieburg	10.4	—	—	—	—
4	32	Darmstadt-Dieburg	10.41	—	—	—	—

6. Umsatzsteuerpflichtige und steuerbarer Umsatz 2014 in den kreisfreien Städten, Landkreisen und Regierungsbezirken nach wirtschaftlicher Gliederung

Regierungs- bezirk	Kreisfreie Städte / Landkreise	Name	WZ 2008	Steuer- pflichtige	Steuerbarer Umsatz		
				Anzahl	Lieferungen und Leistungen	inner- gemein- schaftliche Erwerbe	Insgesamt
					1000 Euro		
4	32	Darmstadt-Dieburg	10.42	—	—	—	—
4	32	Darmstadt-Dieburg	10.5
4	32	Darmstadt-Dieburg	10.51
4	32	Darmstadt-Dieburg	10.52
4	32	Darmstadt-Dieburg	10.6
4	32	Darmstadt-Dieburg	10.61
4	32	Darmstadt-Dieburg	10.62	—	—	—	—
4	32	Darmstadt-Dieburg	10.7	55	28 475	3	28 478
4	32	Darmstadt-Dieburg	10.71	55	28 475	3	28 478
4	32	Darmstadt-Dieburg	10.72	—	—	—	—
4	32	Darmstadt-Dieburg	10.73	—	—	—	—
4	32	Darmstadt-Dieburg	10.8
4	32	Darmstadt-Dieburg	10.81	—	—	—	—
4	32	Darmstadt-Dieburg	10.82
4	32	Darmstadt-Dieburg	10.83	—	—	—	—
4	32	Darmstadt-Dieburg	10.84
4	32	Darmstadt-Dieburg	10.85	—	—	—	—
4	32	Darmstadt-Dieburg	10.86	3	2 716	197	2 913
4	32	Darmstadt-Dieburg	10.89
4	32	Darmstadt-Dieburg	10.9
4	32	Darmstadt-Dieburg	10.91	—	—	—	—
4	32	Darmstadt-Dieburg	10.92
4	32	Darmstadt-Dieburg	11	12	39 026	112	39 138
4	32	Darmstadt-Dieburg	11.01	3	345	5	350
4	32	Darmstadt-Dieburg	11.02
4	32	Darmstadt-Dieburg	11.03	—	—	—	—
4	32	Darmstadt-Dieburg	11.04
4	32	Darmstadt-Dieburg	11.05
4	32	Darmstadt-Dieburg	11.06
4	32	Darmstadt-Dieburg	11.07
4	32	Darmstadt-Dieburg	12	—	—	—	—
4	32	Darmstadt-Dieburg	13	27	77 930	4 387	82 317
4	32	Darmstadt-Dieburg	13.1	—	—	—	—
4	32	Darmstadt-Dieburg	13.2
4	32	Darmstadt-Dieburg	13.3
4	32	Darmstadt-Dieburg	13.9	12	64 740	3 861	68 600
4	32	Darmstadt-Dieburg	13.91
4	32	Darmstadt-Dieburg	13.92
4	32	Darmstadt-Dieburg	13.93
4	32	Darmstadt-Dieburg	13.94	—	—	—	—
4	32	Darmstadt-Dieburg	13.95	—	—	—	—
4	32	Darmstadt-Dieburg	13.96
4	32	Darmstadt-Dieburg	13.99
4	32	Darmstadt-Dieburg	14	9	3 827	246	4 073
4	32	Darmstadt-Dieburg	14.1	9	3 827	246	4 073
4	32	Darmstadt-Dieburg	14.11
4	32	Darmstadt-Dieburg	14.12
4	32	Darmstadt-Dieburg	14.13
4	32	Darmstadt-Dieburg	14.14	—	—	—	—
4	32	Darmstadt-Dieburg	14.19	—	—	—	—
4	32	Darmstadt-Dieburg	14.2	—	—	—	—
4	32	Darmstadt-Dieburg	14.3	—	—	—	—
4	32	Darmstadt-Dieburg	14.31	—	—	—	—
4	32	Darmstadt-Dieburg	14.39	—	—	—	—
4	32	Darmstadt-Dieburg	15	11	17 795	441	18 236
4	32	Darmstadt-Dieburg	15.1
4	32	Darmstadt-Dieburg	15.11
4	32	Darmstadt-Dieburg	15.12
4	32	Darmstadt-Dieburg	15.2

6. Umsatzsteuerpflichtige und steuerbarer Umsatz 2014 in den kreisfreien Städten, Landkreisen und Regierungsbezirken nach wirtschaftlicher Gliederung

Regierungs- bezirk	Kreisfreie Städte / Landkreise	Name	WZ 2008	Steuer- pflichtige	Steuerbarer Umsatz		
					Lieferungen und Leistungen	inner- gemein- schaftliche Erwerbe	Insgesamt
				Anzahl	1000 Euro		
4	32	Darmstadt-Dieburg	16	44	16 449	201	16 650
4	32	Darmstadt-Dieburg	16.1	8	5 526	16	5 542
4	32	Darmstadt-Dieburg	16.2	36	10 922	185	11 107
4	32	Darmstadt-Dieburg	16.21	—	—	—	—
4	32	Darmstadt-Dieburg	16.22	—	—	—	—
4	32	Darmstadt-Dieburg	16.23	30	9 715	57	9 772
4	32	Darmstadt-Dieburg	16.24
4	32	Darmstadt-Dieburg	16.29
4	32	Darmstadt-Dieburg	17	13	11 428	1 540	12 969
4	32	Darmstadt-Dieburg	17.1
4	32	Darmstadt-Dieburg	17.11	—	—	—	—
4	32	Darmstadt-Dieburg	17.12
4	32	Darmstadt-Dieburg	17.2
4	32	Darmstadt-Dieburg	17.21	4	7 613	113	7 727
4	32	Darmstadt-Dieburg	17.22	—	—	—	—
4	32	Darmstadt-Dieburg	17.23
4	32	Darmstadt-Dieburg	17.24	—	—	—	—
4	32	Darmstadt-Dieburg	17.29	3	620	86	707
4	32	Darmstadt-Dieburg	18	65	39 736	383	40 119
4	32	Darmstadt-Dieburg	18.1	65	39 736	383	40 119
4	32	Darmstadt-Dieburg	18.11	7	2 112	11	2 122
4	32	Darmstadt-Dieburg	18.12	39	29 006	260	29 266
4	32	Darmstadt-Dieburg	18.13	15	6 458	100	6 558
4	32	Darmstadt-Dieburg	18.14	4	2 160	13	2 173
4	32	Darmstadt-Dieburg	18.2	—	—	—	—
4	32	Darmstadt-Dieburg	19
4	32	Darmstadt-Dieburg	19.1	—	—	—	—
4	32	Darmstadt-Dieburg	19.2
4	32	Darmstadt-Dieburg	20	27	1 063 150	141 952	1 205 102
4	32	Darmstadt-Dieburg	20.1
4	32	Darmstadt-Dieburg	20.11
4	32	Darmstadt-Dieburg	20.12	—	—	—	—
4	32	Darmstadt-Dieburg	20.13
4	32	Darmstadt-Dieburg	20.14
4	32	Darmstadt-Dieburg	20.15	—	—	—	—
4	32	Darmstadt-Dieburg	20.16
4	32	Darmstadt-Dieburg	20.17	—	—	—	—
4	32	Darmstadt-Dieburg	20.2
4	32	Darmstadt-Dieburg	20.3
4	32	Darmstadt-Dieburg	20.4	11	1 792	34	1 826
4	32	Darmstadt-Dieburg	20.41
4	32	Darmstadt-Dieburg	20.42
4	32	Darmstadt-Dieburg	20.5
4	32	Darmstadt-Dieburg	20.51	—	—	—	—
4	32	Darmstadt-Dieburg	20.52	—	—	—	—
4	32	Darmstadt-Dieburg	20.53	—	—	—	—
4	32	Darmstadt-Dieburg	20.59
4	32	Darmstadt-Dieburg	20.6	—	—	—	—
4	32	Darmstadt-Dieburg	21
4	32	Darmstadt-Dieburg	21.1
4	32	Darmstadt-Dieburg	21.2
4	32	Darmstadt-Dieburg	22	36	248 346	32 115	280 460
4	32	Darmstadt-Dieburg	22.1	9	8 555	715	9 270
4	32	Darmstadt-Dieburg	22.11	5	1 747	137	1 884
4	32	Darmstadt-Dieburg	22.19	4	6 808	578	7 385
4	32	Darmstadt-Dieburg	22.2	27	239 791	31 400	271 191
4	32	Darmstadt-Dieburg	22.21
4	32	Darmstadt-Dieburg	22.22	—	—	—	—
4	32	Darmstadt-Dieburg	22.23

6. Umsatzsteuerpflichtige und steuerbarer Umsatz 2014 in den kreisfreien Städten, Landkreisen und Regierungsbezirken nach wirtschaftlicher Gliederung

Regierungs- bezirk	Kreisfreie Städte / Landkreise	Name	WZ 2008	Steuer- pflichtige	Steuerbarer Umsatz		
					Lieferungen und Leistungen	inner- gemein- schaftliche Erwerbe	Insgesamt
				Anzahl	1000 Euro		
4	32	Darmstadt-Dieburg	22.29	15	103 981	7 258	111 238
4	32	Darmstadt-Dieburg	23	31	18 844	969	19 814
4	32	Darmstadt-Dieburg	23.1
4	32	Darmstadt-Dieburg	23.11	—	—	—	—
4	32	Darmstadt-Dieburg	23.12	—	—	—	—
4	32	Darmstadt-Dieburg	23.13	—	—	—	—
4	32	Darmstadt-Dieburg	23.14	—	—	—	—
4	32	Darmstadt-Dieburg	23.19
4	32	Darmstadt-Dieburg	23.2	—	—	—	—
4	32	Darmstadt-Dieburg	23.3
4	32	Darmstadt-Dieburg	23.31
4	32	Darmstadt-Dieburg	23.32	3	688	218	906
4	32	Darmstadt-Dieburg	23.4	3	121	—	121
4	32	Darmstadt-Dieburg	23.41
4	32	Darmstadt-Dieburg	23.42
4	32	Darmstadt-Dieburg	23.43	—	—	—	—
4	32	Darmstadt-Dieburg	23.44	—	—	—	—
4	32	Darmstadt-Dieburg	23.49	—	—	—	—
4	32	Darmstadt-Dieburg	23.5
4	32	Darmstadt-Dieburg	23.51
4	32	Darmstadt-Dieburg	23.52	—	—	—	—
4	32	Darmstadt-Dieburg	23.6
4	32	Darmstadt-Dieburg	23.61
4	32	Darmstadt-Dieburg	23.62	—	—	—	—
4	32	Darmstadt-Dieburg	23.63	—	—	—	—
4	32	Darmstadt-Dieburg	23.64	—	—	—	—
4	32	Darmstadt-Dieburg	23.65	—	—	—	—
4	32	Darmstadt-Dieburg	23.69	—	—	—	—
4	32	Darmstadt-Dieburg	23.7	20	4 258	100	4 358
4	32	Darmstadt-Dieburg	23.9
4	32	Darmstadt-Dieburg	23.91	—	—	—	—
4	32	Darmstadt-Dieburg	23.99
4	32	Darmstadt-Dieburg	24	12	11 166	756	11 922
4	32	Darmstadt-Dieburg	24.1	6	3 489	151	3 640
4	32	Darmstadt-Dieburg	24.2	3	6 005	431	6 436
4	32	Darmstadt-Dieburg	24.3
4	32	Darmstadt-Dieburg	24.31	—	—	—	—
4	32	Darmstadt-Dieburg	24.32	—	—	—	—
4	32	Darmstadt-Dieburg	24.33
4	32	Darmstadt-Dieburg	24.34	—	—	—	—
4	32	Darmstadt-Dieburg	24.4
4	32	Darmstadt-Dieburg	24.41	—	—	—	—
4	32	Darmstadt-Dieburg	24.42	—	—	—	—
4	32	Darmstadt-Dieburg	24.43	—	—	—	—
4	32	Darmstadt-Dieburg	24.44
4	32	Darmstadt-Dieburg	24.45	—	—	—	—
4	32	Darmstadt-Dieburg	24.46	—	—	—	—
4	32	Darmstadt-Dieburg	24.5
4	32	Darmstadt-Dieburg	24.51	—	—	—	—
4	32	Darmstadt-Dieburg	24.52	—	—	—	—
4	32	Darmstadt-Dieburg	24.53
4	32	Darmstadt-Dieburg	24.54	—	—	—	—
4	32	Darmstadt-Dieburg	25	177	277 530	51 184	328 715
4	32	Darmstadt-Dieburg	25.1	30	110 319	44 196	154 515
4	32	Darmstadt-Dieburg	25.11	16	10 961	115	11 075
4	32	Darmstadt-Dieburg	25.12	14	99 358	44 081	143 439
4	32	Darmstadt-Dieburg	25.2
4	32	Darmstadt-Dieburg	25.21
4	32	Darmstadt-Dieburg	25.29

6. Umsatzsteuerpflichtige und steuerbarer Umsatz 2014 in den kreisfreien Städten, Landkreisen und Regierungsbezirken nach wirtschaftlicher Gliederung

Regierungs- bezirk	Kreisfreie Städte / Landkreise	Name	WZ 2008	Steuer- pflichtige	Steuerbarer Umsatz		
					Lieferungen und Leistungen	inner- gemein- schaftliche Erwerbe	Insgesamt
				Anzahl	1000 Euro		
4	32	Darmstadt-Dieburg	25.3	—	—	—	—
4	32	Darmstadt-Dieburg	25.4	—	—	—	—
4	32	Darmstadt-Dieburg	25.5
4	32	Darmstadt-Dieburg	25.6	116	69 617	499	70 116
4	32	Darmstadt-Dieburg	25.61	17	20 484	40	20 524
4	32	Darmstadt-Dieburg	25.62	99	49 133	459	49 592
4	32	Darmstadt-Dieburg	25.7	18	57 518	5 441	62 958
4	32	Darmstadt-Dieburg	25.71
4	32	Darmstadt-Dieburg	25.72
4	32	Darmstadt-Dieburg	25.73
4	32	Darmstadt-Dieburg	25.73.1	5	2 515	1	2 515
4	32	Darmstadt-Dieburg	25.73.2	—	—	—	—
4	32	Darmstadt-Dieburg	25.73.3	4	3 594	88	3 682
4	32	Darmstadt-Dieburg	25.73.4	—	—	—	—
4	32	Darmstadt-Dieburg	25.73.5
4	32	Darmstadt-Dieburg	25.9	8	17 928	396	18 324
4	32	Darmstadt-Dieburg	25.91
4	32	Darmstadt-Dieburg	25.92	—	—	—	—
4	32	Darmstadt-Dieburg	25.93
4	32	Darmstadt-Dieburg	25.94	—	—	—	—
4	32	Darmstadt-Dieburg	25.99	5	7 917	7	7 924
4	32	Darmstadt-Dieburg	26	79	181 265	4 925	186 191
4	32	Darmstadt-Dieburg	26.1	14	7 849	192	8 041
4	32	Darmstadt-Dieburg	26.11
4	32	Darmstadt-Dieburg	26.11.1
4	32	Darmstadt-Dieburg	26.11.9	11	4 834	121	4 954
4	32	Darmstadt-Dieburg	26.12
4	32	Darmstadt-Dieburg	26.2	19	93 016	2 943	95 959
4	32	Darmstadt-Dieburg	26.3	12	20 508	234	20 742
4	32	Darmstadt-Dieburg	26.4
4	32	Darmstadt-Dieburg	26.5	27	57 838	1 329	59 167
4	32	Darmstadt-Dieburg	26.51
4	32	Darmstadt-Dieburg	26.51.1	24	43 251	345	43 596
4	32	Darmstadt-Dieburg	26.51.2
4	32	Darmstadt-Dieburg	26.51.3	—	—	—	—
4	32	Darmstadt-Dieburg	26.52
4	32	Darmstadt-Dieburg	26.6
4	32	Darmstadt-Dieburg	26.7
4	32	Darmstadt-Dieburg	26.8	—	—	—	—
4	32	Darmstadt-Dieburg	27	28	37 645	5 021	42 667
4	32	Darmstadt-Dieburg	27.1	6	2 952	2	2 954
4	32	Darmstadt-Dieburg	27.11	3	580	2	581
4	32	Darmstadt-Dieburg	27.12	3	2 372	1	2 372
4	32	Darmstadt-Dieburg	27.2	—	—	—	—
4	32	Darmstadt-Dieburg	27.3
4	32	Darmstadt-Dieburg	27.31	—	—	—	—
4	32	Darmstadt-Dieburg	27.32
4	32	Darmstadt-Dieburg	27.33
4	32	Darmstadt-Dieburg	27.4
4	32	Darmstadt-Dieburg	27.5
4	32	Darmstadt-Dieburg	27.51
4	32	Darmstadt-Dieburg	27.52	—	—	—	—
4	32	Darmstadt-Dieburg	27.9	13	11 912	362	12 274
4	32	Darmstadt-Dieburg	28	79	291 711	34 229	325 940
4	32	Darmstadt-Dieburg	28.1
4	32	Darmstadt-Dieburg	28.11
4	32	Darmstadt-Dieburg	28.12
4	32	Darmstadt-Dieburg	28.13	5	4 922	314	5 237
4	32	Darmstadt-Dieburg	28.14

6. Umsatzsteuerpflichtige und steuerbarer Umsatz 2014 in den kreisfreien Städten, Landkreisen und Regierungsbezirken nach wirtschaftlicher Gliederung

Regierungs- bezirk	Kreisfreie Städte / Landkreise	Name	WZ 2008	Steuer- pflichtige	Steuerbarer Umsatz		
					Lieferungen und Leistungen	inner- gemein- schaftliche Erwerbe	Insgesamt
				Anzahl	1000 Euro		
4	32	Darmstadt-Dieburg	28.15
4	32	Darmstadt-Dieburg	28.2	26	85 341	1 705	87 046
4	32	Darmstadt-Dieburg	28.21	3	1 463	26	1 489
4	32	Darmstadt-Dieburg	28.21.1	—	—	—	—
4	32	Darmstadt-Dieburg	28.21.9	3	1 463	26	1 489
4	32	Darmstadt-Dieburg	28.22
4	32	Darmstadt-Dieburg	28.23
4	32	Darmstadt-Dieburg	28.24
4	32	Darmstadt-Dieburg	28.25
4	32	Darmstadt-Dieburg	28.29	12	71 215	1 401	72 616
4	32	Darmstadt-Dieburg	28.3
4	32	Darmstadt-Dieburg	28.4	8	48 564	399	48 963
4	32	Darmstadt-Dieburg	28.41	8	48 564	399	48 963
4	32	Darmstadt-Dieburg	28.49	—	—	—	—
4	32	Darmstadt-Dieburg	28.9	31	79 752	4 691	84 442
4	32	Darmstadt-Dieburg	28.91
4	32	Darmstadt-Dieburg	28.92
4	32	Darmstadt-Dieburg	28.92.1	—	—	—	—
4	32	Darmstadt-Dieburg	28.92.2
4	32	Darmstadt-Dieburg	28.93
4	32	Darmstadt-Dieburg	28.94
4	32	Darmstadt-Dieburg	28.95
4	32	Darmstadt-Dieburg	28.96
4	32	Darmstadt-Dieburg	28.99	19	27 733	1 412	29 145
4	32	Darmstadt-Dieburg	29
4	32	Darmstadt-Dieburg	29.1
4	32	Darmstadt-Dieburg	29.10.1
4	32	Darmstadt-Dieburg	29.10.2	—	—	—	—
4	32	Darmstadt-Dieburg	29.2	5	5 360	62	5 422
4	32	Darmstadt-Dieburg	29.3
4	32	Darmstadt-Dieburg	29.31	—	—	—	—
4	32	Darmstadt-Dieburg	29.32
4	32	Darmstadt-Dieburg	30
4	32	Darmstadt-Dieburg	30.1	—	—	—	—
4	32	Darmstadt-Dieburg	30.11	—	—	—	—
4	32	Darmstadt-Dieburg	30.12	—	—	—	—
4	32	Darmstadt-Dieburg	30.2	—	—	—	—
4	32	Darmstadt-Dieburg	30.20.1	—	—	—	—
4	32	Darmstadt-Dieburg	30.20.2	—	—	—	—
4	32	Darmstadt-Dieburg	30.3	—	—	—	—
4	32	Darmstadt-Dieburg	30.4	—	—	—	—
4	32	Darmstadt-Dieburg	30.9
4	32	Darmstadt-Dieburg	30.91	—	—	—	—
4	32	Darmstadt-Dieburg	30.92
4	32	Darmstadt-Dieburg	30.99	—	—	—	—
4	32	Darmstadt-Dieburg	31	21	20 773	247	21 020
4	32	Darmstadt-Dieburg	31.01
4	32	Darmstadt-Dieburg	31.02
4	32	Darmstadt-Dieburg	31.03	—	—	—	—
4	32	Darmstadt-Dieburg	31.09	13	8 227	243	8 470
4	32	Darmstadt-Dieburg	31.09.1
4	32	Darmstadt-Dieburg	31.09.9
4	32	Darmstadt-Dieburg	32	78	196 630	53 025	249 656
4	32	Darmstadt-Dieburg	32.1	12	4 872	93	4 965
4	32	Darmstadt-Dieburg	32.11	—	—	—	—
4	32	Darmstadt-Dieburg	32.12
4	32	Darmstadt-Dieburg	32.13
4	32	Darmstadt-Dieburg	32.2	6	883	—	883
4	32	Darmstadt-Dieburg	32.3

6. Umsatzsteuerpflichtige und steuerbarer Umsatz 2014 in den kreisfreien Städten, Landkreisen und Regierungsbezirken nach wirtschaftlicher Gliederung

Regierungs- bezirk	Kreisfreie Städte / Landkreise	Name	WZ 2008	Steuer- pflichtige	Steuerbarer Umsatz		
					Lieferungen und Leistungen	inner- gemein- schaftliche Erwerbe	Insgesamt
				Anzahl	1000 Euro		
4	32	Darmstadt-Dieburg	32.4	6	2 706	19	2 724
4	32	Darmstadt-Dieburg	32.5	39	133 309	49 776	183 084
4	32	Darmstadt-Dieburg	32.50.1	11	102 795	49 656	152 450
4	32	Darmstadt-Dieburg	32.50.2	9	22 812	119	22 932
4	32	Darmstadt-Dieburg	32.50.3	19	7 702	1	7 702
4	32	Darmstadt-Dieburg	32.9
4	32	Darmstadt-Dieburg	32.91	—	—	—	—
4	32	Darmstadt-Dieburg	32.99
4	32	Darmstadt-Dieburg	33	41	21 278	380	21 658
4	32	Darmstadt-Dieburg	33.1	31	18 556	281	18 836
4	32	Darmstadt-Dieburg	33.11	3	1 924	158	2 083
4	32	Darmstadt-Dieburg	33.12	15	6 263	115	6 378
4	32	Darmstadt-Dieburg	33.13	3	1 489	1	1 489
4	32	Darmstadt-Dieburg	33.14
4	32	Darmstadt-Dieburg	33.15	—	—	—	—
4	32	Darmstadt-Dieburg	33.16
4	32	Darmstadt-Dieburg	33.17	5	950	—	951
4	32	Darmstadt-Dieburg	33.19
4	32	Darmstadt-Dieburg	33.2	10	2 722	100	2 822
4	32	Darmstadt-Dieburg	D	104	10 546	4	10 551
4	32	Darmstadt-Dieburg	35	104	10 546	4	10 551
4	32	Darmstadt-Dieburg	35.1	98	9 400	4	9 404
4	32	Darmstadt-Dieburg	35.11	95	8 996	4	9 001
4	32	Darmstadt-Dieburg	35.11.1	8	299	4	303
4	32	Darmstadt-Dieburg	35.11.2	23	3 263	—	3 263
4	32	Darmstadt-Dieburg	35.11.3	64	5 435	—	5 435
4	32	Darmstadt-Dieburg	35.12	—	—	—	—
4	32	Darmstadt-Dieburg	35.13	—	—	—	—
4	32	Darmstadt-Dieburg	35.14	3	404	—	404
4	32	Darmstadt-Dieburg	35.2	3	667	—	667
4	32	Darmstadt-Dieburg	35.21	3	667	—	667
4	32	Darmstadt-Dieburg	35.21.1	—	—	—	—
4	32	Darmstadt-Dieburg	35.21.2
4	32	Darmstadt-Dieburg	35.21.3
4	32	Darmstadt-Dieburg	35.22	—	—	—	—
4	32	Darmstadt-Dieburg	35.23	—	—	—	—
4	32	Darmstadt-Dieburg	35.3	3	479	—	479
4	32	Darmstadt-Dieburg	E	40	60 481	640	61 121
4	32	Darmstadt-Dieburg	36	15	33 453	—	33 453
4	32	Darmstadt-Dieburg	36.00.1	—	—	—	—
4	32	Darmstadt-Dieburg	36.00.2
4	32	Darmstadt-Dieburg	36.00.3
4	32	Darmstadt-Dieburg	37
4	32	Darmstadt-Dieburg	37.00.1
4	32	Darmstadt-Dieburg	37.00.2	—	—	—	—
4	32	Darmstadt-Dieburg	38	19	20 582	640	21 222
4	32	Darmstadt-Dieburg	38.1
4	32	Darmstadt-Dieburg	38.11
4	32	Darmstadt-Dieburg	38.12	—	—	—	—
4	32	Darmstadt-Dieburg	38.2
4	32	Darmstadt-Dieburg	38.21
4	32	Darmstadt-Dieburg	38.22	—	—	—	—
4	32	Darmstadt-Dieburg	38.3	13	14 785	640	15 425
4	32	Darmstadt-Dieburg	38.31	7	5 173	1	5 173
4	32	Darmstadt-Dieburg	38.32	6	9 612	640	10 252
4	32	Darmstadt-Dieburg	39
4	32	Darmstadt-Dieburg	F	1 300	670 841	29 123	699 965
4	32	Darmstadt-Dieburg	41	107	102 142	47	102 189
4	32	Darmstadt-Dieburg	41.1	25	36 500	—	36 500

6. Umsatzsteuerpflichtige und steuerbarer Umsatz 2014 in den kreisfreien Städten, Landkreisen und Regierungsbezirken nach wirtschaftlicher Gliederung

Regierungs- bezirk	Kreisfreie Städte / Landkreise	Name	WZ 2008	Steuer- pflichtige	Steuerbarer Umsatz		
				Anzahl	Lieferungen und Leistungen	inner- gemein- schaftliche Erwerbe	Insgesamt
					1000 Euro		
4	32	Darmstadt-Dieburg	41.10.1
4	32	Darmstadt-Dieburg	41.10.2
4	32	Darmstadt-Dieburg	41.10.3	17	27 614	—	27 614
4	32	Darmstadt-Dieburg	41.2	82	65 643	47	65 689
4	32	Darmstadt-Dieburg	41.20.1	74	56 754	30	56 784
4	32	Darmstadt-Dieburg	41.20.2	8	8 889	16	8 905
4	32	Darmstadt-Dieburg	42	23	32 937	3	32 940
4	32	Darmstadt-Dieburg	42.1	11	12 163	—	12 163
4	32	Darmstadt-Dieburg	42.11	11	12 163	—	12 163
4	32	Darmstadt-Dieburg	42.12	—	—	—	—
4	32	Darmstadt-Dieburg	42.13	—	—	—	—
4	32	Darmstadt-Dieburg	42.2
4	32	Darmstadt-Dieburg	42.21	7	15 167	3	15 169
4	32	Darmstadt-Dieburg	42.22
4	32	Darmstadt-Dieburg	42.9
4	32	Darmstadt-Dieburg	42.91
4	32	Darmstadt-Dieburg	42.99
4	32	Darmstadt-Dieburg	43	1 170	535 762	29 074	564 835
4	32	Darmstadt-Dieburg	43.1	35	36 265	163	36 427
4	32	Darmstadt-Dieburg	43.11	13	13 890	129	14 019
4	32	Darmstadt-Dieburg	43.12	22	22 374	33	22 408
4	32	Darmstadt-Dieburg	43.13	—	—	—	—
4	32	Darmstadt-Dieburg	43.2	432	259 962	16 857	276 819
4	32	Darmstadt-Dieburg	43.21	102	59 845	41	59 886
4	32	Darmstadt-Dieburg	43.22	173	96 329	601	96 930
4	32	Darmstadt-Dieburg	43.29	157	103 788	16 215	120 003
4	32	Darmstadt-Dieburg	43.29.1	115	60 010	148	60 158
4	32	Darmstadt-Dieburg	43.29.9	42	43 778	16 067	59 845
4	32	Darmstadt-Dieburg	43.3	461	123 058	1 010	124 068
4	32	Darmstadt-Dieburg	43.31	17	4 165	3	4 167
4	32	Darmstadt-Dieburg	43.32	96	38 118	426	38 544
4	32	Darmstadt-Dieburg	43.33	215	39 582	277	39 859
4	32	Darmstadt-Dieburg	43.34	94	31 661	3	31 663
4	32	Darmstadt-Dieburg	43.34.1
4	32	Darmstadt-Dieburg	43.34.2
4	32	Darmstadt-Dieburg	43.39	39	9 531	302	9 834
4	32	Darmstadt-Dieburg	43.9	242	116 478	11 044	127 522
4	32	Darmstadt-Dieburg	43.91	102	47 192	8	47 201
4	32	Darmstadt-Dieburg	43.91.1	42	27 748	4	27 752
4	32	Darmstadt-Dieburg	43.91.2	60	19 444	4	19 448
4	32	Darmstadt-Dieburg	43.99	140	69 285	11 036	80 321
4	32	Darmstadt-Dieburg	43.99.1
4	32	Darmstadt-Dieburg	43.99.2
4	32	Darmstadt-Dieburg	43.99.9	116	36 734	395	37 130
4	32	Darmstadt-Dieburg	G	2 199	8 030 643	3 712 972	11 743 615
4	32	Darmstadt-Dieburg	45	442	4 839 196	3 379 994	8 219 190
4	32	Darmstadt-Dieburg	45.1	150	4 536 877	3 358 093	7 894 970
4	32	Darmstadt-Dieburg	45.11	140	4 533 455	3 358 062	7 891 517
4	32	Darmstadt-Dieburg	45.19	10	3 423	31	3 453
4	32	Darmstadt-Dieburg	45.2	178	121 371	371	121 742
4	32	Darmstadt-Dieburg	45.20.1	24	4 997	—	4 997
4	32	Darmstadt-Dieburg	45.20.2	11	1 668	—	1 668
4	32	Darmstadt-Dieburg	45.20.3	140	112 767	362	113 130
4	32	Darmstadt-Dieburg	45.20.4	3	1 939	8	1 947
4	32	Darmstadt-Dieburg	45.3	88	165 368	18 044	183 413
4	32	Darmstadt-Dieburg	45.31	29	125 567	13 232	138 799
4	32	Darmstadt-Dieburg	45.32	59	39 802	4 812	44 614
4	32	Darmstadt-Dieburg	45.4	26	15 580	3 486	19 065
4	32	Darmstadt-Dieburg	46	593	2 558 559	311 993	2 870 552

6. Umsatzsteuerpflichtige und steuerbarer Umsatz 2014 in den kreisfreien Städten, Landkreisen und Regierungsbezirken nach wirtschaftlicher Gliederung

Regierungs- bezirk	Kreisfreie Städte / Landkreise	Name	WZ 2008	Steuer- pflichtige	Steuerbarer Umsatz		
					Lieferungen und Leistungen	inner- gemein- schaftliche Erwerbe	Insgesamt
				Anzahl	1000 Euro		
4	32	Darmstadt-Dieburg	46.1	234	69 386	7 016	76 402
4	32	Darmstadt-Dieburg	46.11	6	515	—	515
4	32	Darmstadt-Dieburg	46.12	9	3 331	238	3 569
4	32	Darmstadt-Dieburg	46.13	20	6 959	336	7 295
4	32	Darmstadt-Dieburg	46.13.1
4	32	Darmstadt-Dieburg	46.13.2
4	32	Darmstadt-Dieburg	46.14	52	25 491	4 806	30 297
4	32	Darmstadt-Dieburg	46.15	27	4 199	215	4 414
4	32	Darmstadt-Dieburg	46.16	20	3 428	214	3 643
4	32	Darmstadt-Dieburg	46.17	9	3 707	428	4 135
4	32	Darmstadt-Dieburg	46.18	71	19 101	721	19 822
4	32	Darmstadt-Dieburg	46.18.1	—	—	—	—
4	32	Darmstadt-Dieburg	46.18.2
4	32	Darmstadt-Dieburg	46.18.3	—	—	—	—
4	32	Darmstadt-Dieburg	46.18.4	4	734	30	765
4	32	Darmstadt-Dieburg	46.18.5
4	32	Darmstadt-Dieburg	46.18.6	5	3 004	137	3 141
4	32	Darmstadt-Dieburg	46.18.7	3	334	—	334
4	32	Darmstadt-Dieburg	46.18.9	55	12 772	536	13 308
4	32	Darmstadt-Dieburg	46.19	20	2 655	58	2 712
4	32	Darmstadt-Dieburg	46.2	15	17 329	3 748	21 078
4	32	Darmstadt-Dieburg	46.21
4	32	Darmstadt-Dieburg	46.22	5	963	13	975
4	32	Darmstadt-Dieburg	46.23	6	8 646	13	8 659
4	32	Darmstadt-Dieburg	46.24
4	32	Darmstadt-Dieburg	46.3	52	1 148 279	103 991	1 252 270
4	32	Darmstadt-Dieburg	46.31	8	74 988	18 180	93 168
4	32	Darmstadt-Dieburg	46.32	4	15 720	3 153	18 872
4	32	Darmstadt-Dieburg	46.33
4	32	Darmstadt-Dieburg	46.34	18	37 067	905	37 972
4	32	Darmstadt-Dieburg	46.35
4	32	Darmstadt-Dieburg	46.36
4	32	Darmstadt-Dieburg	46.37
4	32	Darmstadt-Dieburg	46.38
4	32	Darmstadt-Dieburg	46.38.1	—	—	—	—
4	32	Darmstadt-Dieburg	46.38.2	—	—	—	—
4	32	Darmstadt-Dieburg	46.38.9
4	32	Darmstadt-Dieburg	46.39
4	32	Darmstadt-Dieburg	46.39.1	—	—	—	—
4	32	Darmstadt-Dieburg	46.39.9
4	32	Darmstadt-Dieburg	46.4	96	344 937	41 479	386 417
4	32	Darmstadt-Dieburg	46.41	10	11 505	6 971	18 476
4	32	Darmstadt-Dieburg	46.42	8	56 440	1 798	58 238
4	32	Darmstadt-Dieburg	46.42.1
4	32	Darmstadt-Dieburg	46.42.2
4	32	Darmstadt-Dieburg	46.43	19	85 902	7 251	93 153
4	32	Darmstadt-Dieburg	46.43.1	3	47 836	2 173	50 010
4	32	Darmstadt-Dieburg	46.43.2
4	32	Darmstadt-Dieburg	46.43.3
4	32	Darmstadt-Dieburg	46.44	5	1 982	405	2 387
4	32	Darmstadt-Dieburg	46.44.1	—	—	—	—
4	32	Darmstadt-Dieburg	46.44.2	5	1 982	405	2 387
4	32	Darmstadt-Dieburg	46.45	4	36 534	1 636	38 169
4	32	Darmstadt-Dieburg	46.46	20	98 475	19 362	117 837
4	32	Darmstadt-Dieburg	46.46.1	8	35 395	1 902	37 297
4	32	Darmstadt-Dieburg	46.46.2	12	63 080	17 460	80 540
4	32	Darmstadt-Dieburg	46.47
4	32	Darmstadt-Dieburg	46.48
4	32	Darmstadt-Dieburg	46.49	25	52 066	3 838	55 904

6. Umsatzsteuerpflichtige und steuerbarer Umsatz 2014 in den kreisfreien Städten, Landkreisen und Regierungsbezirken nach wirtschaftlicher Gliederung

Regierungs- bezirk	Kreisfreie Städte / Landkreise	Name	WZ 2008	Steuer- pflichtige	Steuerbarer Umsatz		
					Lieferungen und Leistungen	inner- gemein- schaftliche Erwerbe	Insgesamt
				Anzahl	1000 Euro		
4	32	Darmstadt-Dieburg	46.49.1
4	32	Darmstadt-Dieburg	46.49.2	6	5 095	632	5 727
4	32	Darmstadt-Dieburg	46.49.3	9	25 134	513	25 647
4	32	Darmstadt-Dieburg	46.49.4
4	32	Darmstadt-Dieburg	46.49.5
4	32	Darmstadt-Dieburg	46.5	20	75 418	17 259	92 676
4	32	Darmstadt-Dieburg	46.51
4	32	Darmstadt-Dieburg	46.52
4	32	Darmstadt-Dieburg	46.6	76	635 710	131 297	767 007
4	32	Darmstadt-Dieburg	46.61	6	30 942	845	31 787
4	32	Darmstadt-Dieburg	46.62
4	32	Darmstadt-Dieburg	46.63
4	32	Darmstadt-Dieburg	46.64	—	—	—	—
4	32	Darmstadt-Dieburg	46.65
4	32	Darmstadt-Dieburg	46.66	6	16 081	119	16 200
4	32	Darmstadt-Dieburg	46.69	45	246 032	59 585	305 617
4	32	Darmstadt-Dieburg	46.7	89	255 726	7 050	262 777
4	32	Darmstadt-Dieburg	46.71
4	32	Darmstadt-Dieburg	46.71.1
4	32	Darmstadt-Dieburg	46.71.2
4	32	Darmstadt-Dieburg	46.72	8	19 504	484	19 988
4	32	Darmstadt-Dieburg	46.73	33	179 179	4 041	183 220
4	32	Darmstadt-Dieburg	46.73.1
4	32	Darmstadt-Dieburg	46.73.2
4	32	Darmstadt-Dieburg	46.73.3
4	32	Darmstadt-Dieburg	46.73.4	19	59 509	893	60 402
4	32	Darmstadt-Dieburg	46.73.5
4	32	Darmstadt-Dieburg	46.73.6	3	81 444	1 257	82 701
4	32	Darmstadt-Dieburg	46.73.7
4	32	Darmstadt-Dieburg	46.73.8
4	32	Darmstadt-Dieburg	46.74	17	32 451	407	32 859
4	32	Darmstadt-Dieburg	46.74.1
4	32	Darmstadt-Dieburg	46.74.2
4	32	Darmstadt-Dieburg	46.74.3
4	32	Darmstadt-Dieburg	46.75	10	7 982	428	8 410
4	32	Darmstadt-Dieburg	46.76
4	32	Darmstadt-Dieburg	46.77	15	1 145	—	1 145
4	32	Darmstadt-Dieburg	46.9	11	11 774	151	11 925
4	32	Darmstadt-Dieburg	47	1 164	632 888	20 985	653 873
4	32	Darmstadt-Dieburg	47.1	122	82 859	2 653	85 512
4	32	Darmstadt-Dieburg	47.11	68	61 891	555	62 445
4	32	Darmstadt-Dieburg	47.19	54	20 968	2 098	23 067
4	32	Darmstadt-Dieburg	47.2	129	41 005	1 063	42 068
4	32	Darmstadt-Dieburg	47.21	34	13 579	105	13 684
4	32	Darmstadt-Dieburg	47.22	13	5 438	335	5 773
4	32	Darmstadt-Dieburg	47.23	—	—	—	—
4	32	Darmstadt-Dieburg	47.24	17	5 327	2	5 329
4	32	Darmstadt-Dieburg	47.25	28	8 760	41	8 802
4	32	Darmstadt-Dieburg	47.26	5	800	—	800
4	32	Darmstadt-Dieburg	47.29	32	7 101	579	7 680
4	32	Darmstadt-Dieburg	47.3	42	43 287	2	43 288
4	32	Darmstadt-Dieburg	47.30.1	38	41 505	2	41 507
4	32	Darmstadt-Dieburg	47.30.2	4	1 781	—	1 781
4	32	Darmstadt-Dieburg	47.4	73	30 604	529	31 133
4	32	Darmstadt-Dieburg	47.41	35	18 580	412	18 992
4	32	Darmstadt-Dieburg	47.42	15	1 902	—	1 903
4	32	Darmstadt-Dieburg	47.43	23	10 122	117	10 239
4	32	Darmstadt-Dieburg	47.5	202	81 995	3 296	85 291
4	32	Darmstadt-Dieburg	47.51	35	14 093	367	14 460

6. Umsatzsteuerpflichtige und steuerbarer Umsatz 2014 in den kreisfreien Städten, Landkreisen und Regierungsbezirken nach wirtschaftlicher Gliederung

Regierungs- bezirk	Kreisfreie Städte / Landkreise	Name	WZ 2008	Steuer- pflichtige	Steuerbarer Umsatz		
					Lieferungen und Leistungen	inner- gemein- schaftliche Erwerbe	Insgesamt
				Anzahl	1000 Euro		
4	32	Darmstadt-Dieburg	47.52	66	27 184	1 088	28 272
4	32	Darmstadt-Dieburg	47.52.1	29	11 718	43	11 761
4	32	Darmstadt-Dieburg	47.52.3	37	15 467	1 045	16 511
4	32	Darmstadt-Dieburg	47.53	14	3 795	340	4 135
4	32	Darmstadt-Dieburg	47.54	50	20 695	798	21 494
4	32	Darmstadt-Dieburg	47.59	37	16 228	703	16 931
4	32	Darmstadt-Dieburg	47.59.1	19	11 836	655	12 491
4	32	Darmstadt-Dieburg	47.59.2	4	1 401	45	1 446
4	32	Darmstadt-Dieburg	47.59.3	4	282	—	282
4	32	Darmstadt-Dieburg	47.59.9	10	2 709	3	2 712
4	32	Darmstadt-Dieburg	47.6	132	49 803	2 363	52 166
4	32	Darmstadt-Dieburg	47.61
4	32	Darmstadt-Dieburg	47.62	50	12 857	4	12 861
4	32	Darmstadt-Dieburg	47.62.1	15	3 644	—	3 644
4	32	Darmstadt-Dieburg	47.62.2	35	9 213	4	9 217
4	32	Darmstadt-Dieburg	47.63
4	32	Darmstadt-Dieburg	47.64	51	24 250	2 319	26 570
4	32	Darmstadt-Dieburg	47.64.1	24	10 288	656	10 944
4	32	Darmstadt-Dieburg	47.64.2	27	13 963	1 663	15 626
4	32	Darmstadt-Dieburg	47.65	14	4 069	14	4 083
4	32	Darmstadt-Dieburg	47.7	351	226 017	3 648	229 664
4	32	Darmstadt-Dieburg	47.71	50	14 682	785	15 466
4	32	Darmstadt-Dieburg	47.72	10	3 317	157	3 473
4	32	Darmstadt-Dieburg	47.72.1
4	32	Darmstadt-Dieburg	47.72.2
4	32	Darmstadt-Dieburg	47.73	57	120 514	169	120 682
4	32	Darmstadt-Dieburg	47.74	16	21 605	101	21 707
4	32	Darmstadt-Dieburg	47.75	20	6 033	229	6 262
4	32	Darmstadt-Dieburg	47.76	61	14 166	867	15 033
4	32	Darmstadt-Dieburg	47.76.1	45	7 977	260	8 236
4	32	Darmstadt-Dieburg	47.76.2	16	6 189	608	6 797
4	32	Darmstadt-Dieburg	47.77	21	8 394	22	8 416
4	32	Darmstadt-Dieburg	47.78	91	32 834	1 291	34 125
4	32	Darmstadt-Dieburg	47.78.1	38	13 303	132	13 435
4	32	Darmstadt-Dieburg	47.78.2	3	3 345	23	3 368
4	32	Darmstadt-Dieburg	47.78.3	17	3 633	185	3 818
4	32	Darmstadt-Dieburg	47.78.9	33	12 553	951	13 504
4	32	Darmstadt-Dieburg	47.79	25	4 472	26	4 499
4	32	Darmstadt-Dieburg	47.79.1	4	233	—	233
4	32	Darmstadt-Dieburg	47.79.2	3	218	—	218
4	32	Darmstadt-Dieburg	47.79.9	18	4 022	26	4 048
4	32	Darmstadt-Dieburg	47.8	11	2 032	38	2 070
4	32	Darmstadt-Dieburg	47.81	4	471	1	472
4	32	Darmstadt-Dieburg	47.82
4	32	Darmstadt-Dieburg	47.89
4	32	Darmstadt-Dieburg	47.9	102	75 286	7 394	82 680
4	32	Darmstadt-Dieburg	47.91	54	62 569	7 085	69 654
4	32	Darmstadt-Dieburg	47.99	48	12 718	309	13 027
4	32	Darmstadt-Dieburg	47.99.1	8	7 494	—	7 494
4	32	Darmstadt-Dieburg	47.99.9	40	5 224	309	5 533
4	32	Darmstadt-Dieburg	H	385	330 602	2 074	332 676
4	32	Darmstadt-Dieburg	49	190	129 593	120	129 713
4	32	Darmstadt-Dieburg	49.1	—	—	—	—
4	32	Darmstadt-Dieburg	49.2	—	—	—	—
4	32	Darmstadt-Dieburg	49.3
4	32	Darmstadt-Dieburg	49.31
4	32	Darmstadt-Dieburg	49.32	31	5 221	—	5 221
4	32	Darmstadt-Dieburg	49.39	9	5 584	—	5 584
4	32	Darmstadt-Dieburg	49.39.1

6. Umsatzsteuerpflichtige und steuerbarer Umsatz 2014 in den kreisfreien Städten, Landkreisen und Regierungsbezirken nach wirtschaftlicher Gliederung

Regierungs- bezirk	Kreisfreie Städte / Landkreise	Name	WZ 2008	Steuer- pflichtige	Steuerbarer Umsatz		
				Anzahl	Lieferungen und Leistungen	inner- gemein- schaftliche Erwerbe	Insgesamt
					1000 Euro		
4	32	Darmstadt-Dieburg	49.39.2	4	3 103	—	3 103
4	32	Darmstadt-Dieburg	49.39.9
4	32	Darmstadt-Dieburg	49.4	144	113 539	120	113 660
4	32	Darmstadt-Dieburg	49.41	133	109 119	120	109 239
4	32	Darmstadt-Dieburg	49.42	11	4 421	—	4 421
4	32	Darmstadt-Dieburg	49.5
4	32	Darmstadt-Dieburg	50	—	—	—	—
4	32	Darmstadt-Dieburg	50.1	—	—	—	—
4	32	Darmstadt-Dieburg	50.2	—	—	—	—
4	32	Darmstadt-Dieburg	50.3	—	—	—	—
4	32	Darmstadt-Dieburg	50.4	—	—	—	—
4	32	Darmstadt-Dieburg	51	—	—	—	—
4	32	Darmstadt-Dieburg	51.1	—	—	—	—
4	32	Darmstadt-Dieburg	51.2	—	—	—	—
4	32	Darmstadt-Dieburg	51.21	—	—	—	—
4	32	Darmstadt-Dieburg	51.22	—	—	—	—
4	32	Darmstadt-Dieburg	52	83	152 991	1 952	154 943
4	32	Darmstadt-Dieburg	52.1	3	3 774	5	3 779
4	32	Darmstadt-Dieburg	52.2	80	149 217	1 947	151 164
4	32	Darmstadt-Dieburg	52.21
4	32	Darmstadt-Dieburg	52.21.1
4	32	Darmstadt-Dieburg	52.21.2
4	32	Darmstadt-Dieburg	52.21.3	—	—	—	—
4	32	Darmstadt-Dieburg	52.21.4
4	32	Darmstadt-Dieburg	52.21.5	—	—	—	—
4	32	Darmstadt-Dieburg	52.21.9
4	32	Darmstadt-Dieburg	52.22	—	—	—	—
4	32	Darmstadt-Dieburg	52.22.1	—	—	—	—
4	32	Darmstadt-Dieburg	52.22.2	—	—	—	—
4	32	Darmstadt-Dieburg	52.22.3	—	—	—	—
4	32	Darmstadt-Dieburg	52.22.9	—	—	—	—
4	32	Darmstadt-Dieburg	52.23
4	32	Darmstadt-Dieburg	52.23.1
4	32	Darmstadt-Dieburg	52.23.9
4	32	Darmstadt-Dieburg	52.24
4	32	Darmstadt-Dieburg	52.29	72	104 402	142	104 545
4	32	Darmstadt-Dieburg	52.29.1	54	94 670	135	94 806
4	32	Darmstadt-Dieburg	52.29.2	—	—	—	—
4	32	Darmstadt-Dieburg	52.29.9	18	9 732	7	9 739
4	32	Darmstadt-Dieburg	53	112	48 018	2	48 020
4	32	Darmstadt-Dieburg	53.1	—	—	—	—
4	32	Darmstadt-Dieburg	53.2	112	48 018	2	48 020
4	32	Darmstadt-Dieburg	I	710	139 036	313	139 349
4	32	Darmstadt-Dieburg	55	105	31 817	28	31 845
4	32	Darmstadt-Dieburg	55.1	96	30 326	28	30 354
4	32	Darmstadt-Dieburg	55.10.1	36	18 943	14	18 956
4	32	Darmstadt-Dieburg	55.10.2	11	4 189	—	4 189
4	32	Darmstadt-Dieburg	55.10.3	42	6 599	15	6 614
4	32	Darmstadt-Dieburg	55.10.4	7	595	—	595
4	32	Darmstadt-Dieburg	55.2
4	32	Darmstadt-Dieburg	55.20.1	—	—	—	—
4	32	Darmstadt-Dieburg	55.20.2	—	—	—	—
4	32	Darmstadt-Dieburg	55.20.3	3	418	—	418
4	32	Darmstadt-Dieburg	55.20.4
4	32	Darmstadt-Dieburg	55.3	3	927	—	927
4	32	Darmstadt-Dieburg	55.9
4	32	Darmstadt-Dieburg	55.90.1
4	32	Darmstadt-Dieburg	55.90.9	—	—	—	—
4	32	Darmstadt-Dieburg	56	605	107 219	285	107 504

6. Umsatzsteuerpflichtige und steuerbarer Umsatz 2014 in den kreisfreien Städten, Landkreisen und Regierungsbezirken nach wirtschaftlicher Gliederung

Regierungs- bezirk	Kreisfreie Städte / Landkreise	Name	WZ 2008	Steuer- pflichtige	Steuerbarer Umsatz		
				Anzahl	Lieferungen und Leistungen	inner- gemein- schaftliche Erwerbe	Insgesamt
					1000 Euro		
4	32	Darmstadt-Dieburg	56.1	417	81 406	250	81 656
4	32	Darmstadt-Dieburg	56.10.1	269	44 978	135	45 113
4	32	Darmstadt-Dieburg	56.10.2
4	32	Darmstadt-Dieburg	56.10.3	93	10 508	61	10 568
4	32	Darmstadt-Dieburg	56.10.4	21	2 330	15	2 345
4	32	Darmstadt-Dieburg	56.10.5
4	32	Darmstadt-Dieburg	56.2	30	4 956	2	4 958
4	32	Darmstadt-Dieburg	56.21	8	1 363	—	1 363
4	32	Darmstadt-Dieburg	56.29	22	3 593	1	3 594
4	32	Darmstadt-Dieburg	56.3	158	20 857	33	20 890
4	32	Darmstadt-Dieburg	56.30.1	134	18 134	33	18 168
4	32	Darmstadt-Dieburg	56.30.2	5	769	—	769
4	32	Darmstadt-Dieburg	56.30.3	9	824	—	824
4	32	Darmstadt-Dieburg	56.30.4	—	—	—	—
4	32	Darmstadt-Dieburg	56.30.9	10	1 129	—	1 129
4	32	Darmstadt-Dieburg	J	602	215 849	3 462	219 310
4	32	Darmstadt-Dieburg	58	31	13 224	804	14 028
4	32	Darmstadt-Dieburg	58.1	26	12 457	804	13 261
4	32	Darmstadt-Dieburg	58.11
4	32	Darmstadt-Dieburg	58.12	—	—	—	—
4	32	Darmstadt-Dieburg	58.13	5	5 345	—	5 345
4	32	Darmstadt-Dieburg	58.14	5	1 923	—	1 923
4	32	Darmstadt-Dieburg	58.19
4	32	Darmstadt-Dieburg	58.2	5	767	—	767
4	32	Darmstadt-Dieburg	58.21
4	32	Darmstadt-Dieburg	58.29
4	32	Darmstadt-Dieburg	59	18	3 110	65	3 175
4	32	Darmstadt-Dieburg	59.1	9	493	—	493
4	32	Darmstadt-Dieburg	59.11	6	292	—	292
4	32	Darmstadt-Dieburg	59.12
4	32	Darmstadt-Dieburg	59.13
4	32	Darmstadt-Dieburg	59.14
4	32	Darmstadt-Dieburg	59.2	9	2 617	65	2 682
4	32	Darmstadt-Dieburg	59.20.1
4	32	Darmstadt-Dieburg	59.20.2
4	32	Darmstadt-Dieburg	59.20.3	5	2 431	60	2 491
4	32	Darmstadt-Dieburg	60	—	—	—	—
4	32	Darmstadt-Dieburg	60.1	—	—	—	—
4	32	Darmstadt-Dieburg	60.2	—	—	—	—
4	32	Darmstadt-Dieburg	61	14	11 770	489	12 258
4	32	Darmstadt-Dieburg	61.1	—	—	—	—
4	32	Darmstadt-Dieburg	61.2	8	5 055	—	5 055
4	32	Darmstadt-Dieburg	61.3
4	32	Darmstadt-Dieburg	61.9
4	32	Darmstadt-Dieburg	61.90.1
4	32	Darmstadt-Dieburg	61.90.9
4	32	Darmstadt-Dieburg	62	473	174 945	2 062	177 007
4	32	Darmstadt-Dieburg	62.01	178	79 959	345	80 304
4	32	Darmstadt-Dieburg	62.01.1	35	10 256	5	10 261
4	32	Darmstadt-Dieburg	62.01.9	143	69 703	340	70 043
4	32	Darmstadt-Dieburg	62.02	206	70 247	1 671	71 918
4	32	Darmstadt-Dieburg	62.03	47	14 299	7	14 306
4	32	Darmstadt-Dieburg	62.09	42	10 439	40	10 479
4	32	Darmstadt-Dieburg	63	66	12 800	42	12 842
4	32	Darmstadt-Dieburg	63.1	5	1 033	24	1 056
4	32	Darmstadt-Dieburg	63.11
4	32	Darmstadt-Dieburg	63.12
4	32	Darmstadt-Dieburg	63.9	61	11 767	18	11 786
4	32	Darmstadt-Dieburg	63.91	6	252	—	252

6. Umsatzsteuerpflichtige und steuerbarer Umsatz 2014 in den kreisfreien Städten, Landkreisen und Regierungsbezirken nach wirtschaftlicher Gliederung

Regierungs- bezirk	Kreisfreie Städte / Landkreise	Name	WZ 2008	Steuer- pflichtige	Steuerbarer Umsatz		
					Lieferungen und Leistungen	inner- gemein- schaftliche Erwerbe	Insgesamt
				Anzahl	1000 Euro		
4	32	Darmstadt-Dieburg	63.99	55	11 515	18	11 534
4	32	Darmstadt-Dieburg	K	91	101 044	3 299	104 343
4	32	Darmstadt-Dieburg	64
4	32	Darmstadt-Dieburg	64.1
4	32	Darmstadt-Dieburg	64.11	—	—	—	—
4	32	Darmstadt-Dieburg	64.19
4	32	Darmstadt-Dieburg	64.19.1	—	—	—	—
4	32	Darmstadt-Dieburg	64.19.2
4	32	Darmstadt-Dieburg	64.19.3	5	885	—	885
4	32	Darmstadt-Dieburg	64.19.4	—	—	—	—
4	32	Darmstadt-Dieburg	64.19.5	—	—	—	—
4	32	Darmstadt-Dieburg	64.19.6	—	—	—	—
4	32	Darmstadt-Dieburg	64.2	13	32 619	2 064	34 684
4	32	Darmstadt-Dieburg	64.3	—	—	—	—
4	32	Darmstadt-Dieburg	64.9
4	32	Darmstadt-Dieburg	64.91
4	32	Darmstadt-Dieburg	64.92	—	—	—	—
4	32	Darmstadt-Dieburg	64.92.1	—	—	—	—
4	32	Darmstadt-Dieburg	64.92.2	—	—	—	—
4	32	Darmstadt-Dieburg	64.99	—	—	—	—
4	32	Darmstadt-Dieburg	64.99.1	—	—	—	—
4	32	Darmstadt-Dieburg	64.99.9	—	—	—	—
4	32	Darmstadt-Dieburg	65
4	32	Darmstadt-Dieburg	65.1
4	32	Darmstadt-Dieburg	65.11	—	—	—	—
4	32	Darmstadt-Dieburg	65.12
4	32	Darmstadt-Dieburg	65.12.1	—	—	—	—
4	32	Darmstadt-Dieburg	65.12.2
4	32	Darmstadt-Dieburg	65.2	—	—	—	—
4	32	Darmstadt-Dieburg	65.3	—	—	—	—
4	32	Darmstadt-Dieburg	66	69	54 992	1 095	56 087
4	32	Darmstadt-Dieburg	66.1	36	51 855	1 095	52 950
4	32	Darmstadt-Dieburg	66.11	—	—	—	—
4	32	Darmstadt-Dieburg	66.12
4	32	Darmstadt-Dieburg	66.19
4	32	Darmstadt-Dieburg	66.2
4	32	Darmstadt-Dieburg	66.21
4	32	Darmstadt-Dieburg	66.22	27	2 326	—	2 326
4	32	Darmstadt-Dieburg	66.29	3	273	—	273
4	32	Darmstadt-Dieburg	66.3
4	32	Darmstadt-Dieburg	L	1 038	174 866	1 044	175 910
4	32	Darmstadt-Dieburg	68	1 038	174 866	1 044	175 910
4	32	Darmstadt-Dieburg	68.1	34	15 007	9	15 016
4	32	Darmstadt-Dieburg	68.2	804	125 025	249	125 274
4	32	Darmstadt-Dieburg	68.3	200	34 835	786	35 620
4	32	Darmstadt-Dieburg	68.31	97	12 031	59	12 090
4	32	Darmstadt-Dieburg	68.32	103	22 804	727	23 531
4	32	Darmstadt-Dieburg	M	1 924	397 914	8 340	406 254
4	32	Darmstadt-Dieburg	69	325	74 402	137	74 539
4	32	Darmstadt-Dieburg	69.1	159	21 653	137	21 789
4	32	Darmstadt-Dieburg	69.10.1	42	6 029	—	6 029
4	32	Darmstadt-Dieburg	69.10.2	98	14 040	119	14 159
4	32	Darmstadt-Dieburg	69.10.3	—	—	—	—
4	32	Darmstadt-Dieburg	69.10.4
4	32	Darmstadt-Dieburg	69.10.9
4	32	Darmstadt-Dieburg	69.2	166	52 749	—	52 749
4	32	Darmstadt-Dieburg	69.20.1	5	2 402	—	2 402
4	32	Darmstadt-Dieburg	69.20.2	5	1 602	—	1 602
4	32	Darmstadt-Dieburg	69.20.3	128	46 811	—	46 811

6. Umsatzsteuerpflichtige und steuerbarer Umsatz 2014 in den kreisfreien Städten, Landkreisen und Regierungsbezirken nach wirtschaftlicher Gliederung

Regierungs- bezirk	Kreisfreie Städte / Landkreise	Name	WZ 2008	Steuer- pflichtige	Steuerbarer Umsatz		
				Anzahl	Lieferungen und Leistungen	inner- gemein- schaftliche Erwerbe	Insgesamt
					1000 Euro		
4	32	Darmstadt-Dieburg	69.20.4	28	1 934	—	1 934
4	32	Darmstadt-Dieburg	70	452	87 205	1 387	88 592
4	32	Darmstadt-Dieburg	70.1	32	25 343	1 147	26 490
4	32	Darmstadt-Dieburg	70.10.1	6	1 921	3	1 924
4	32	Darmstadt-Dieburg	70.10.9	26	23 422	1 144	24 566
4	32	Darmstadt-Dieburg	70.2	420	61 862	240	62 102
4	32	Darmstadt-Dieburg	70.21	14	2 884	—	2 885
4	32	Darmstadt-Dieburg	70.22	406	58 978	240	59 217
4	32	Darmstadt-Dieburg	71	682	154 609	5 429	160 037
4	32	Darmstadt-Dieburg	71.1	658	138 665	785	139 450
4	32	Darmstadt-Dieburg	71.11	167	25 817	67	25 884
4	32	Darmstadt-Dieburg	71.11.1	107	15 274	40	15 314
4	32	Darmstadt-Dieburg	71.11.2	17	4 512	27	4 539
4	32	Darmstadt-Dieburg	71.11.3	30	4 914	—	4 914
4	32	Darmstadt-Dieburg	71.11.4	13	1 117	—	1 117
4	32	Darmstadt-Dieburg	71.12	491	112 848	718	113 566
4	32	Darmstadt-Dieburg	71.12.1	199	41 769	12	41 781
4	32	Darmstadt-Dieburg	71.12.2	201	51 484	227	51 711
4	32	Darmstadt-Dieburg	71.12.3	12	2 053	1	2 054
4	32	Darmstadt-Dieburg	71.12.9	79	17 543	477	18 020
4	32	Darmstadt-Dieburg	71.2	24	15 944	4 644	20 587
4	32	Darmstadt-Dieburg	72	62	17 357	83	17 440
4	32	Darmstadt-Dieburg	72.1	50	16 364	83	16 447
4	32	Darmstadt-Dieburg	72.11	9	4 706	—	4 706
4	32	Darmstadt-Dieburg	72.19	41	11 659	83	11 741
4	32	Darmstadt-Dieburg	72.2	12	993	—	993
4	32	Darmstadt-Dieburg	73	121	29 494	962	30 456
4	32	Darmstadt-Dieburg	73.1	114	27 636	962	28 598
4	32	Darmstadt-Dieburg	73.11	110	27 282	962	28 244
4	32	Darmstadt-Dieburg	73.12	4	353	—	353
4	32	Darmstadt-Dieburg	73.2	7	1 859	—	1 859
4	32	Darmstadt-Dieburg	74	236	24 346	286	24 632
4	32	Darmstadt-Dieburg	74.1	90	8 050	16	8 066
4	32	Darmstadt-Dieburg	74.10.1	8	582	13	594
4	32	Darmstadt-Dieburg	74.10.2	47	3 451	2	3 453
4	32	Darmstadt-Dieburg	74.10.3	35	4 017	2	4 019
4	32	Darmstadt-Dieburg	74.2	42	3 879	6	3 885
4	32	Darmstadt-Dieburg	74.20.1
4	32	Darmstadt-Dieburg	74.20.2
4	32	Darmstadt-Dieburg	74.3	33	2 035	—	2 035
4	32	Darmstadt-Dieburg	74.30.1	6	518	—	518
4	32	Darmstadt-Dieburg	74.30.2	27	1 517	—	1 518
4	32	Darmstadt-Dieburg	74.9	71	10 382	263	10 645
4	32	Darmstadt-Dieburg	75	46	10 501	57	10 558
4	32	Darmstadt-Dieburg	75.00.1
4	32	Darmstadt-Dieburg	75.00.9
4	32	Darmstadt-Dieburg	N	729	407 023	37 345	444 369
4	32	Darmstadt-Dieburg	77	103	121 661	29 636	151 298
4	32	Darmstadt-Dieburg	77.1
4	32	Darmstadt-Dieburg	77.11	19	3 405	—	3 405
4	32	Darmstadt-Dieburg	77.12
4	32	Darmstadt-Dieburg	77.2
4	32	Darmstadt-Dieburg	77.21
4	32	Darmstadt-Dieburg	77.22
4	32	Darmstadt-Dieburg	77.29	7	1 701	1	1 702
4	32	Darmstadt-Dieburg	77.3	61	29 549	3 109	32 658
4	32	Darmstadt-Dieburg	77.31	8	5 105	17	5 122
4	32	Darmstadt-Dieburg	77.32	23	17 198	3 092	20 290
4	32	Darmstadt-Dieburg	77.33	—	—	—	—

6. Umsatzsteuerpflichtige und steuerbarer Umsatz 2014 in den kreisfreien Städten, Landkreisen und Regierungsbezirken nach wirtschaftlicher Gliederung

Regierungs- bezirk	Kreisfreie Städte / Landkreise	Name	WZ 2008	Steuer- pflichtige	Steuerbarer Umsatz		
					Lieferungen und Leistungen	inner- gemein- schaftliche Erwerbe	Insgesamt
				Anzahl	1000 Euro		
4	32	Darmstadt-Dieburg	77.34	—	—	—	—
4	32	Darmstadt-Dieburg	77.35	—	—	—	—
4	32	Darmstadt-Dieburg	77.39	30	7 246	—	7 246
4	32	Darmstadt-Dieburg	77.4	4	545	—	545
4	32	Darmstadt-Dieburg	78	22	38 436	407	38 843
4	32	Darmstadt-Dieburg	78.1	10	6 042	407	6 449
4	32	Darmstadt-Dieburg	78.2	12	32 394	—	32 394
4	32	Darmstadt-Dieburg	78.3	—	—	—	—
4	32	Darmstadt-Dieburg	79	43	10 107	6	10 113
4	32	Darmstadt-Dieburg	79.1
4	32	Darmstadt-Dieburg	79.11	31	4 224	6	4 230
4	32	Darmstadt-Dieburg	79.12
4	32	Darmstadt-Dieburg	79.9
4	32	Darmstadt-Dieburg	80	21	8 701	33	8 734
4	32	Darmstadt-Dieburg	80.1	9	4 494	—	4 494
4	32	Darmstadt-Dieburg	80.2	7	3 781	28	3 809
4	32	Darmstadt-Dieburg	80.3	5	426	5	431
4	32	Darmstadt-Dieburg	81	332	111 778	213	111 990
4	32	Darmstadt-Dieburg	81.1	120	20 609	53	20 662
4	32	Darmstadt-Dieburg	81.2	104	68 101	59	68 160
4	32	Darmstadt-Dieburg	81.21	43	39 351	2	39 352
4	32	Darmstadt-Dieburg	81.22	44	27 178	57	27 236
4	32	Darmstadt-Dieburg	81.22.1	37	6 642	—	6 642
4	32	Darmstadt-Dieburg	81.22.9	7	20 537	57	20 594
4	32	Darmstadt-Dieburg	81.29	17	1 572	—	1 572
4	32	Darmstadt-Dieburg	81.29.1	5	295	—	295
4	32	Darmstadt-Dieburg	81.29.2	4	232	—	232
4	32	Darmstadt-Dieburg	81.29.9	8	1 044	—	1 044
4	32	Darmstadt-Dieburg	81.3	108	23 068	101	23 169
4	32	Darmstadt-Dieburg	81.30.1	94	21 603	85	21 688
4	32	Darmstadt-Dieburg	81.30.9	14	1 465	15	1 480
4	32	Darmstadt-Dieburg	82	208	116 340	7 050	123 390
4	32	Darmstadt-Dieburg	82.1
4	32	Darmstadt-Dieburg	82.11	52	4 329	—	4 329
4	32	Darmstadt-Dieburg	82.19
4	32	Darmstadt-Dieburg	82.2
4	32	Darmstadt-Dieburg	82.3	35	7 859	19	7 878
4	32	Darmstadt-Dieburg	82.9	70	100 258	7 022	107 280
4	32	Darmstadt-Dieburg	82.91	3	476	—	476
4	32	Darmstadt-Dieburg	82.91.1	3	476	—	476
4	32	Darmstadt-Dieburg	82.91.2	—	—	—	—
4	32	Darmstadt-Dieburg	82.92
4	32	Darmstadt-Dieburg	82.99
4	32	Darmstadt-Dieburg	82.99.1
4	32	Darmstadt-Dieburg	82.99.9	60	11 297	15	11 311
4	32	Darmstadt-Dieburg	O	—	—	—	—
4	32	Darmstadt-Dieburg	P
4	32	Darmstadt-Dieburg	85
4	32	Darmstadt-Dieburg	85.1	—	—	—	—
4	32	Darmstadt-Dieburg	85.2	—	—	—	—
4	32	Darmstadt-Dieburg	85.3	7	753	—	753
4	32	Darmstadt-Dieburg	85.31	—	—	—	—
4	32	Darmstadt-Dieburg	85.32	7	753	—	753
4	32	Darmstadt-Dieburg	85.4	9	652	—	652
4	32	Darmstadt-Dieburg	85.41
4	32	Darmstadt-Dieburg	85.42
4	32	Darmstadt-Dieburg	85.42.1	—	—	—	—
4	32	Darmstadt-Dieburg	85.42.2	—	—	—	—
4	32	Darmstadt-Dieburg	85.42.3	—	—	—	—

6. Umsatzsteuerpflichtige und steuerbarer Umsatz 2014 in den kreisfreien Städten, Landkreisen und Regierungsbezirken nach wirtschaftlicher Gliederung

Regierungs- bezirk	Kreisfreie Städte / Landkreise	Name	WZ 2008	Steuer- pflichtige	Steuerbarer Umsatz		
					Lieferungen und Leistungen	inner- gemein- schaftliche Erwerbe	Insgesamt
				Anzahl	1000 Euro		
4	32	Darmstadt-Dieburg	85.42.4
4	32	Darmstadt-Dieburg	85.5	173	20 531	23	20 554
4	32	Darmstadt-Dieburg	85.51	43	2 488	4	2 492
4	32	Darmstadt-Dieburg	85.52	11	1 953	15	1 968
4	32	Darmstadt-Dieburg	85.53	43	6 578	—	6 578
4	32	Darmstadt-Dieburg	85.59	76	9 512	5	9 517
4	32	Darmstadt-Dieburg	85.59.1
4	32	Darmstadt-Dieburg	85.59.2
4	32	Darmstadt-Dieburg	85.59.9	19	4 451	1	4 453
4	32	Darmstadt-Dieburg	85.6
4	32	Darmstadt-Dieburg	Q	165	40 879	115	40 994
4	32	Darmstadt-Dieburg	86	140	36 985	114	37 099
4	32	Darmstadt-Dieburg	86.1	3	1 080	—	1 080
4	32	Darmstadt-Dieburg	86.10.1
4	32	Darmstadt-Dieburg	86.10.2	—	—	—	—
4	32	Darmstadt-Dieburg	86.10.3
4	32	Darmstadt-Dieburg	86.2	51	21 545	2	21 547
4	32	Darmstadt-Dieburg	86.21	12	1 678	2	1 680
4	32	Darmstadt-Dieburg	86.22	6	2 144	—	2 144
4	32	Darmstadt-Dieburg	86.23	33	17 723	—	17 723
4	32	Darmstadt-Dieburg	86.9	86	14 360	113	14 472
4	32	Darmstadt-Dieburg	86.90.1	15	1 001	—	1 001
4	32	Darmstadt-Dieburg	86.90.2	20	879	—	879
4	32	Darmstadt-Dieburg	86.90.3	9	1 278	—	1 278
4	32	Darmstadt-Dieburg	86.90.9	42	11 201	112	11 313
4	32	Darmstadt-Dieburg	87	5	1 245	—	1 245
4	32	Darmstadt-Dieburg	87.1
4	32	Darmstadt-Dieburg	87.2	—	—	—	—
4	32	Darmstadt-Dieburg	87.3
4	32	Darmstadt-Dieburg	87.9	—	—	—	—
4	32	Darmstadt-Dieburg	88	20	2 649	1	2 650
4	32	Darmstadt-Dieburg	88.1	4	316	1	317
4	32	Darmstadt-Dieburg	88.10.1
4	32	Darmstadt-Dieburg	88.10.2
4	32	Darmstadt-Dieburg	88.9	16	2 333	—	2 333
4	32	Darmstadt-Dieburg	88.91	—	—	—	—
4	32	Darmstadt-Dieburg	88.99	16	2 333	—	2 333
4	32	Darmstadt-Dieburg	R	300	84 723	347	85 070
4	32	Darmstadt-Dieburg	90	102	25 052	167	25 219
4	32	Darmstadt-Dieburg	90.01	22	2 342	—	2 342
4	32	Darmstadt-Dieburg	90.01.1	—	—	—	—
4	32	Darmstadt-Dieburg	90.01.2
4	32	Darmstadt-Dieburg	90.01.3
4	32	Darmstadt-Dieburg	90.01.4
4	32	Darmstadt-Dieburg	90.02	16	2 352	165	2 517
4	32	Darmstadt-Dieburg	90.03
4	32	Darmstadt-Dieburg	90.03.1	—	—	—	—
4	32	Darmstadt-Dieburg	90.03.2	16	950	—	950
4	32	Darmstadt-Dieburg	90.03.3
4	32	Darmstadt-Dieburg	90.03.4	4	915	—	915
4	32	Darmstadt-Dieburg	90.03.5	33	1 568	—	1 568
4	32	Darmstadt-Dieburg	90.04
4	32	Darmstadt-Dieburg	90.04.1
4	32	Darmstadt-Dieburg	90.04.2	—	—	—	—
4	32	Darmstadt-Dieburg	90.04.3
4	32	Darmstadt-Dieburg	91
4	32	Darmstadt-Dieburg	91.01	—	—	—	—
4	32	Darmstadt-Dieburg	91.02
4	32	Darmstadt-Dieburg	91.03	—	—	—	—

6. Umsatzsteuerpflichtige und steuerbarer Umsatz 2014 in den kreisfreien Städten, Landkreisen und Regierungsbezirken nach wirtschaftlicher Gliederung

Regierungs- bezirk	Kreisfreie Städte / Landkreise	Name	WZ 2008	Steuer- pflichtige	Steuerbarer Umsatz		
					Lieferungen und Leistungen	inner- gemein- schaftliche Erwerbe	Insgesamt
				Anzahl	1000 Euro		
4	32	Darmstadt-Dieburg	91.04	—	—	—	—
4	32	Darmstadt-Dieburg	92
4	32	Darmstadt-Dieburg	92.00.1	26	10 816	—	10 816
4	32	Darmstadt-Dieburg	92.00.2	—	—	—	—
4	32	Darmstadt-Dieburg	92.00.3
4	32	Darmstadt-Dieburg	93	161	47 530	179	47 709
4	32	Darmstadt-Dieburg	93.1	139	35 630	108	35 737
4	32	Darmstadt-Dieburg	93.11	28	8 756	98	8 854
4	32	Darmstadt-Dieburg	93.12	68	4 548	—	4 549
4	32	Darmstadt-Dieburg	93.13	29	20 979	10	20 988
4	32	Darmstadt-Dieburg	93.19	14	1 346	—	1 346
4	32	Darmstadt-Dieburg	93.2	22	11 900	72	11 972
4	32	Darmstadt-Dieburg	93.21	8	723	—	723
4	32	Darmstadt-Dieburg	93.29	14	11 177	72	11 249
4	32	Darmstadt-Dieburg	S	609	80 116	269	80 385
4	32	Darmstadt-Dieburg	94	29	2 131	—	2 131
4	32	Darmstadt-Dieburg	94.1	6	493	—	493
4	32	Darmstadt-Dieburg	94.11	6	493	—	493
4	32	Darmstadt-Dieburg	94.12	—	—	—	—
4	32	Darmstadt-Dieburg	94.2	—	—	—	—
4	32	Darmstadt-Dieburg	94.9	23	1 638	—	1 638
4	32	Darmstadt-Dieburg	94.91
4	32	Darmstadt-Dieburg	94.92
4	32	Darmstadt-Dieburg	94.99	17	1 229	—	1 229
4	32	Darmstadt-Dieburg	94.99.1
4	32	Darmstadt-Dieburg	94.99.2
4	32	Darmstadt-Dieburg	94.99.3	—	—	—	—
4	32	Darmstadt-Dieburg	94.99.4	—	—	—	—
4	32	Darmstadt-Dieburg	94.99.9	8	732	—	732
4	32	Darmstadt-Dieburg	95	44	8 808	30	8 838
4	32	Darmstadt-Dieburg	95.1	6	1 121	11	1 132
4	32	Darmstadt-Dieburg	95.11
4	32	Darmstadt-Dieburg	95.12
4	32	Darmstadt-Dieburg	95.2	38	7 687	19	7 706
4	32	Darmstadt-Dieburg	95.21	3	106	—	106
4	32	Darmstadt-Dieburg	95.22	7	4 083	—	4 083
4	32	Darmstadt-Dieburg	95.23
4	32	Darmstadt-Dieburg	95.24	5	286	2	288
4	32	Darmstadt-Dieburg	95.25
4	32	Darmstadt-Dieburg	95.29	19	2 973	17	2 990
4	32	Darmstadt-Dieburg	96	536	69 177	239	69 416
4	32	Darmstadt-Dieburg	96.01	25	6 340	63	6 403
4	32	Darmstadt-Dieburg	96.02	241	21 338	86	21 424
4	32	Darmstadt-Dieburg	96.02.1	170	18 386	62	18 448
4	32	Darmstadt-Dieburg	96.02.2	71	2 952	23	2 976
4	32	Darmstadt-Dieburg	96.03	18	23 925	5	23 930
4	32	Darmstadt-Dieburg	96.03.1
4	32	Darmstadt-Dieburg	96.03.2
4	32	Darmstadt-Dieburg	96.04	12	2 526	1	2 527
4	32	Darmstadt-Dieburg	96.09	240	15 047	84	15 131
4	33	Groß-Gerau	A - S	8 642	23 227 040	4 987 488	28 214 528
4	33	Groß-Gerau	A	121	35 375	1 785	37 160
4	33	Groß-Gerau	01	112	34 011	1 767	35 777
4	33	Groß-Gerau	01.1	35	8 744	161	8 905
4	33	Groß-Gerau	01.11	29	7 620	153	7 773
4	33	Groß-Gerau	01.12	—	—	—	—
4	33	Groß-Gerau	01.13
4	33	Groß-Gerau	01.13.1	3	637	—	637
4	33	Groß-Gerau	01.13.2

6. Umsatzsteuerpflichtige und steuerbarer Umsatz 2014 in den kreisfreien Städten, Landkreisen und Regierungsbezirken nach wirtschaftlicher Gliederung

Regierungs- bezirk	Kreisfreie Städte / Landkreise	Name	WZ 2008	Steuer- pflichtige	Steuerbarer Umsatz		
					Lieferungen und Leistungen	inner- gemein- schaftliche Erwerbe	Insgesamt
				Anzahl	1000 Euro		
4	33 Groß-Gerau	01.14	—	—	—	—	—
4	33 Groß-Gerau	01.15	—	—	—	—	—
4	33 Groß-Gerau	01.16	—	—	—	—	—
4	33 Groß-Gerau	01.19
4	33 Groß-Gerau	01.19.1
4	33 Groß-Gerau	01.19.2	—	—	—	—	—
4	33 Groß-Gerau	01.19.9	—	—	—	—	—
4	33 Groß-Gerau	01.2	5	8 733	1 177	9 911	
4	33 Groß-Gerau	01.21	—	—	—	—	—
4	33 Groß-Gerau	01.22	—	—	—	—	—
4	33 Groß-Gerau	01.23	—	—	—	—	—
4	33 Groß-Gerau	01.24	—	—	—	—	—
4	33 Groß-Gerau	01.25
4	33 Groß-Gerau	01.25.1	—	—	—	—	—
4	33 Groß-Gerau	01.25.9
4	33 Groß-Gerau	01.26	—	—	—	—	—
4	33 Groß-Gerau	01.27	—	—	—	—	—
4	33 Groß-Gerau	01.28
4	33 Groß-Gerau	01.29
4	33 Groß-Gerau	01.3	5	1 714	46	1 760	
4	33 Groß-Gerau	01.30.1
4	33 Groß-Gerau	01.30.2
4	33 Groß-Gerau	01.4	7	2 001	100	2 101	
4	33 Groß-Gerau	01.41
4	33 Groß-Gerau	01.42	—	—	—	—	—
4	33 Groß-Gerau	01.43
4	33 Groß-Gerau	01.44	—	—	—	—	—
4	33 Groß-Gerau	01.45	—	—	—	—	—
4	33 Groß-Gerau	01.46	—	—	—	—	—
4	33 Groß-Gerau	01.47	—	—	—	—	—
4	33 Groß-Gerau	01.49
4	33 Groß-Gerau	01.5	52	10 654	281	10 935	
4	33 Groß-Gerau	01.6	8	2 164	2	2 166	
4	33 Groß-Gerau	01.61
4	33 Groß-Gerau	01.62
4	33 Groß-Gerau	01.63	—	—	—	—	—
4	33 Groß-Gerau	01.64	3	1 521	2	1 523	
4	33 Groß-Gerau	01.7	—	—	—	—	—
4	33 Groß-Gerau	02	6	1 133	2	1 135	
4	33 Groß-Gerau	02.1
4	33 Groß-Gerau	02.2
4	33 Groß-Gerau	02.3	—	—	—	—	—
4	33 Groß-Gerau	02.4
4	33 Groß-Gerau	03	3	231	16	247	
4	33 Groß-Gerau	03.1
4	33 Groß-Gerau	03.11	—	—	—	—	—
4	33 Groß-Gerau	03.12
4	33 Groß-Gerau	03.2
4	33 Groß-Gerau	03.21	—	—	—	—	—
4	33 Groß-Gerau	03.22
4	33 Groß-Gerau	B	12	21 027	12	21 039	
4	33 Groß-Gerau	05	—	—	—	—	—
4	33 Groß-Gerau	05.1	—	—	—	—	—
4	33 Groß-Gerau	05.2	—	—	—	—	—
4	33 Groß-Gerau	06	—	—	—	—	—
4	33 Groß-Gerau	06.1	—	—	—	—	—
4	33 Groß-Gerau	06.2	—	—	—	—	—
4	33 Groß-Gerau	07	—	—	—	—	—
4	33 Groß-Gerau	07.1	—	—	—	—	—

6. Umsatzsteuerpflichtige und steuerbarer Umsatz 2014 in den kreisfreien Städten, Landkreisen und Regierungsbezirken nach wirtschaftlicher Gliederung

Regierungs- bezirk	Kreisfreie Städte / Landkreise	Name	WZ 2008	Steuer- pflichtige	Steuerbarer Umsatz		
					Lieferungen und Leistungen	inner- gemein- schaftliche Erwerbe	Insgesamt
				Anzahl	1000 Euro		
4	33	Groß-Gerau	07.2	—	—	—	—
4	33	Groß-Gerau	07.21	—	—	—	—
4	33	Groß-Gerau	07.29	—	—	—	—
4	33	Groß-Gerau	08	12	21 027	12	21 039
4	33	Groß-Gerau	08.1
4	33	Groß-Gerau	08.11
4	33	Groß-Gerau	08.12
4	33	Groß-Gerau	08.9
4	33	Groß-Gerau	08.91	—	—	—	—
4	33	Groß-Gerau	08.92	—	—	—	—
4	33	Groß-Gerau	08.93	—	—	—	—
4	33	Groß-Gerau	08.99
4	33	Groß-Gerau	09	—	—	—	—
4	33	Groß-Gerau	09.1	—	—	—	—
4	33	Groß-Gerau	09.9	—	—	—	—
4	33	Groß-Gerau	C	556	14 763 679	4 374 707	19 138 386
4	33	Groß-Gerau	10	76	49 266	1 047	50 314
4	33	Groß-Gerau	10.1	26	8 650	3	8 653
4	33	Groß-Gerau	10.11	—	—	—	—
4	33	Groß-Gerau	10.12	—	—	—	—
4	33	Groß-Gerau	10.13	26	8 650	3	8 653
4	33	Groß-Gerau	10.2	—	—	—	—
4	33	Groß-Gerau	10.3
4	33	Groß-Gerau	10.31
4	33	Groß-Gerau	10.32	—	—	—	—
4	33	Groß-Gerau	10.39
4	33	Groß-Gerau	10.4
4	33	Groß-Gerau	10.41
4	33	Groß-Gerau	10.42	—	—	—	—
4	33	Groß-Gerau	10.5
4	33	Groß-Gerau	10.51
4	33	Groß-Gerau	10.52
4	33	Groß-Gerau	10.6	—	—	—	—
4	33	Groß-Gerau	10.61	—	—	—	—
4	33	Groß-Gerau	10.62	—	—	—	—
4	33	Groß-Gerau	10.7	38	27 698	4	27 702
4	33	Groß-Gerau	10.71	38	27 698	4	27 702
4	33	Groß-Gerau	10.72	—	—	—	—
4	33	Groß-Gerau	10.73	—	—	—	—
4	33	Groß-Gerau	10.8	3	606	11	617
4	33	Groß-Gerau	10.81	—	—	—	—
4	33	Groß-Gerau	10.82	—	—	—	—
4	33	Groß-Gerau	10.83
4	33	Groß-Gerau	10.84	—	—	—	—
4	33	Groß-Gerau	10.85	—	—	—	—
4	33	Groß-Gerau	10.86
4	33	Groß-Gerau	10.89	—	—	—	—
4	33	Groß-Gerau	10.9
4	33	Groß-Gerau	10.91
4	33	Groß-Gerau	10.92	—	—	—	—
4	33	Groß-Gerau	11	6	1 419	—	1 419
4	33	Groß-Gerau	11.01
4	33	Groß-Gerau	11.02	—	—	—	—
4	33	Groß-Gerau	11.03	—	—	—	—
4	33	Groß-Gerau	11.04	—	—	—	—
4	33	Groß-Gerau	11.05	—	—	—	—
4	33	Groß-Gerau	11.06	—	—	—	—
4	33	Groß-Gerau	11.07
4	33	Groß-Gerau	12	—	—	—	—

6. Umsatzsteuerpflichtige und steuerbarer Umsatz 2014 in den kreisfreien Städten, Landkreisen und Regierungsbezirken nach wirtschaftlicher Gliederung

Regierungs- bezirk	Kreisfreie Städte / Landkreise	Name	WZ 2008	Steuer- pflichtige	Steuerbarer Umsatz		
					Lieferungen und Leistungen	inner- gemein- schaftliche Erwerbe	Insgesamt
				Anzahl	1000 Euro		
4	33	Groß-Gerau	13	13	10 706	8	10 714
4	33	Groß-Gerau	13.1	—	—	—	—
4	33	Groß-Gerau	13.2	—	—	—	—
4	33	Groß-Gerau	13.3	4	350	8	358
4	33	Groß-Gerau	13.9	9	10 356	—	10 356
4	33	Groß-Gerau	13.91	—	—	—	—
4	33	Groß-Gerau	13.92
4	33	Groß-Gerau	13.93
4	33	Groß-Gerau	13.94	—	—	—	—
4	33	Groß-Gerau	13.95	—	—	—	—
4	33	Groß-Gerau	13.96	—	—	—	—
4	33	Groß-Gerau	13.99
4	33	Groß-Gerau	14	10	1 259	39	1 298
4	33	Groß-Gerau	14.1	10	1 259	39	1 298
4	33	Groß-Gerau	14.11	—	—	—	—
4	33	Groß-Gerau	14.12	—	—	—	—
4	33	Groß-Gerau	14.13	7	1 061	39	1 100
4	33	Groß-Gerau	14.14	—	—	—	—
4	33	Groß-Gerau	14.19	3	198	—	198
4	33	Groß-Gerau	14.2	—	—	—	—
4	33	Groß-Gerau	14.3	—	—	—	—
4	33	Groß-Gerau	14.31	—	—	—	—
4	33	Groß-Gerau	14.39	—	—	—	—
4	33	Groß-Gerau	15
4	33	Groß-Gerau	15.1
4	33	Groß-Gerau	15.11	—	—	—	—
4	33	Groß-Gerau	15.12
4	33	Groß-Gerau	15.2
4	33	Groß-Gerau	16	36	23 866	2 347	26 213
4	33	Groß-Gerau	16.1	—	—	—	—
4	33	Groß-Gerau	16.2	36	23 866	2 347	26 213
4	33	Groß-Gerau	16.21
4	33	Groß-Gerau	16.22	—	—	—	—
4	33	Groß-Gerau	16.23	30	11 698	39	11 737
4	33	Groß-Gerau	16.24
4	33	Groß-Gerau	16.29
4	33	Groß-Gerau	17	9	39 500	2 060	41 560
4	33	Groß-Gerau	17.1
4	33	Groß-Gerau	17.11	—	—	—	—
4	33	Groß-Gerau	17.12
4	33	Groß-Gerau	17.2
4	33	Groß-Gerau	17.21
4	33	Groß-Gerau	17.22	—	—	—	—
4	33	Groß-Gerau	17.23
4	33	Groß-Gerau	17.24	—	—	—	—
4	33	Groß-Gerau	17.29	—	—	—	—
4	33	Groß-Gerau	18	30	66 038	2 583	68 621
4	33	Groß-Gerau	18.1
4	33	Groß-Gerau	18.11	6	43 571	2 248	45 819
4	33	Groß-Gerau	18.12	15	13 995	134	14 128
4	33	Groß-Gerau	18.13	6	402	—	402
4	33	Groß-Gerau	18.14
4	33	Groß-Gerau	18.2
4	33	Groß-Gerau	19	—	—	—	—
4	33	Groß-Gerau	19.1	—	—	—	—
4	33	Groß-Gerau	19.2	—	—	—	—
4	33	Groß-Gerau	20	14	176 051	19 509	195 560
4	33	Groß-Gerau	20.1	3	17 390	1 245	18 635
4	33	Groß-Gerau	20.11

6. Umsatzsteuerpflichtige und steuerbarer Umsatz 2014 in den kreisfreien Städten, Landkreisen und Regierungsbezirken nach wirtschaftlicher Gliederung

Regierungs- bezirk	Kreisfreie Städte / Landkreise	Name	WZ 2008	Steuer- pflichtige	Steuerbarer Umsatz		
					Lieferungen und Leistungen	inner- gemein- schaftliche Erwerbe	Insgesamt
				Anzahl	1000 Euro		
4	33	Groß-Gerau	20.12	—	—	—	—
4	33	Groß-Gerau	20.13
4	33	Groß-Gerau	20.14	—	—	—	—
4	33	Groß-Gerau	20.15	—	—	—	—
4	33	Groß-Gerau	20.16
4	33	Groß-Gerau	20.17	—	—	—	—
4	33	Groß-Gerau	20.2	—	—	—	—
4	33	Groß-Gerau	20.3
4	33	Groß-Gerau	20.4
4	33	Groß-Gerau	20.41	—	—	—	—
4	33	Groß-Gerau	20.42
4	33	Groß-Gerau	20.5
4	33	Groß-Gerau	20.51	—	—	—	—
4	33	Groß-Gerau	20.52	—	—	—	—
4	33	Groß-Gerau	20.53	—	—	—	—
4	33	Groß-Gerau	20.59
4	33	Groß-Gerau	20.6	—	—	—	—
4	33	Groß-Gerau	21
4	33	Groß-Gerau	21.1
4	33	Groß-Gerau	21.2	—	—	—	—
4	33	Groß-Gerau	22	18	181 623	24 823	206 446
4	33	Groß-Gerau	22.1	5	3 116	186	3 302
4	33	Groß-Gerau	22.11	5	3 116	186	3 302
4	33	Groß-Gerau	22.19	—	—	—	—
4	33	Groß-Gerau	22.2	13	178 508	24 636	203 144
4	33	Groß-Gerau	22.21
4	33	Groß-Gerau	22.22
4	33	Groß-Gerau	22.23	4	7 076	398	7 474
4	33	Groß-Gerau	22.29	3	90 482	4 250	94 733
4	33	Groß-Gerau	23
4	33	Groß-Gerau	23.1	4	2 167	2	2 169
4	33	Groß-Gerau	23.11	—	—	—	—
4	33	Groß-Gerau	23.12
4	33	Groß-Gerau	23.13	—	—	—	—
4	33	Groß-Gerau	23.14	—	—	—	—
4	33	Groß-Gerau	23.19
4	33	Groß-Gerau	23.2	—	—	—	—
4	33	Groß-Gerau	23.3
4	33	Groß-Gerau	23.31
4	33	Groß-Gerau	23.32	—	—	—	—
4	33	Groß-Gerau	23.4	—	—	—	—
4	33	Groß-Gerau	23.41	—	—	—	—
4	33	Groß-Gerau	23.42	—	—	—	—
4	33	Groß-Gerau	23.43	—	—	—	—
4	33	Groß-Gerau	23.44	—	—	—	—
4	33	Groß-Gerau	23.49	—	—	—	—
4	33	Groß-Gerau	23.5
4	33	Groß-Gerau	23.51
4	33	Groß-Gerau	23.52	—	—	—	—
4	33	Groß-Gerau	23.6
4	33	Groß-Gerau	23.61	5	5 591	2	5 594
4	33	Groß-Gerau	23.62	—	—	—	—
4	33	Groß-Gerau	23.63
4	33	Groß-Gerau	23.64
4	33	Groß-Gerau	23.65	—	—	—	—
4	33	Groß-Gerau	23.69
4	33	Groß-Gerau	23.7	12	2 753	45	2 798
4	33	Groß-Gerau	23.9
4	33	Groß-Gerau	23.91	—	—	—	—

6. Umsatzsteuerpflichtige und steuerbarer Umsatz 2014 in den kreisfreien Städten, Landkreisen und Regierungsbezirken nach wirtschaftlicher Gliederung

Regierungs- bezirk	Kreisfreie Städte / Landkreise	Name	WZ 2008	Steuer- pflichtige	Steuerbarer Umsatz		
					Lieferungen und Leistungen	inner- gemein- schaftliche Erwerbe	Insgesamt
				Anzahl	1000 Euro		
4	33	Groß-Gerau	23.99
4	33	Groß-Gerau	24
4	33	Groß-Gerau	24.1	—	—	—	—
4	33	Groß-Gerau	24.2
4	33	Groß-Gerau	24.3	—	—	—	—
4	33	Groß-Gerau	24.31	—	—	—	—
4	33	Groß-Gerau	24.32	—	—	—	—
4	33	Groß-Gerau	24.33	—	—	—	—
4	33	Groß-Gerau	24.34	—	—	—	—
4	33	Groß-Gerau	24.4	—	—	—	—
4	33	Groß-Gerau	24.41	—	—	—	—
4	33	Groß-Gerau	24.42	—	—	—	—
4	33	Groß-Gerau	24.43	—	—	—	—
4	33	Groß-Gerau	24.44	—	—	—	—
4	33	Groß-Gerau	24.45	—	—	—	—
4	33	Groß-Gerau	24.46	—	—	—	—
4	33	Groß-Gerau	24.5	—	—	—	—
4	33	Groß-Gerau	24.51	—	—	—	—
4	33	Groß-Gerau	24.52	—	—	—	—
4	33	Groß-Gerau	24.53	—	—	—	—
4	33	Groß-Gerau	24.54	—	—	—	—
4	33	Groß-Gerau	25	85	321 468	13 165	334 633
4	33	Groß-Gerau	25.1	25	16 872	269	17 141
4	33	Groß-Gerau	25.11	15	12 772	240	13 012
4	33	Groß-Gerau	25.12	10	4 101	28	4 129
4	33	Groß-Gerau	25.2
4	33	Groß-Gerau	25.21	—	—	—	—
4	33	Groß-Gerau	25.29
4	33	Groß-Gerau	25.3	—	—	—	—
4	33	Groß-Gerau	25.4
4	33	Groß-Gerau	25.5
4	33	Groß-Gerau	25.6	43	23 387	101	23 488
4	33	Groß-Gerau	25.61	4	5 051	33	5 085
4	33	Groß-Gerau	25.62	39	18 336	67	18 403
4	33	Groß-Gerau	25.7	4	1 459	39	1 498
4	33	Groß-Gerau	25.71	—	—	—	—
4	33	Groß-Gerau	25.72
4	33	Groß-Gerau	25.73
4	33	Groß-Gerau	25.73.1
4	33	Groß-Gerau	25.73.2	—	—	—	—
4	33	Groß-Gerau	25.73.3
4	33	Groß-Gerau	25.73.4	—	—	—	—
4	33	Groß-Gerau	25.73.5	—	—	—	—
4	33	Groß-Gerau	25.9
4	33	Groß-Gerau	25.91	—	—	—	—
4	33	Groß-Gerau	25.92	—	—	—	—
4	33	Groß-Gerau	25.93	—	—	—	—
4	33	Groß-Gerau	25.94
4	33	Groß-Gerau	25.99
4	33	Groß-Gerau	26
4	33	Groß-Gerau	26.1	—	—	—	—
4	33	Groß-Gerau	26.11	—	—	—	—
4	33	Groß-Gerau	26.11.1	—	—	—	—
4	33	Groß-Gerau	26.11.9	—	—	—	—
4	33	Groß-Gerau	26.12	—	—	—	—
4	33	Groß-Gerau	26.2	6	1 984	7	1 991
4	33	Groß-Gerau	26.3	5	653	—	653
4	33	Groß-Gerau	26.4	5	1 833	1	1 834
4	33	Groß-Gerau	26.5

6. Umsatzsteuerpflichtige und steuerbarer Umsatz 2014 in den kreisfreien Städten, Landkreisen und Regierungsbezirken nach wirtschaftlicher Gliederung

Regierungs- bezirk	Kreisfreie Städte / Landkreise	Name	WZ 2008	Steuer- pflichtige	Steuerbarer Umsatz		
					Lieferungen und Leistungen	inner- gemein- schaftliche Erwerbe	Insgesamt
				Anzahl	1000 Euro		
4	33	Groß-Gerau	26.51
4	33	Groß-Gerau	26.51.1	8	4 139	51	4 189
4	33	Groß-Gerau	26.51.2
4	33	Groß-Gerau	26.51.3
4	33	Groß-Gerau	26.52	—	—	—	—
4	33	Groß-Gerau	26.6
4	33	Groß-Gerau	26.7	—	—	—	—
4	33	Groß-Gerau	26.8	—	—	—	—
4	33	Groß-Gerau	27	20	12 252	103	12 355
4	33	Groß-Gerau	27.1	3	1 098	1	1 099
4	33	Groß-Gerau	27.11
4	33	Groß-Gerau	27.12
4	33	Groß-Gerau	27.2	—	—	—	—
4	33	Groß-Gerau	27.3
4	33	Groß-Gerau	27.31	—	—	—	—
4	33	Groß-Gerau	27.32
4	33	Groß-Gerau	27.33	5	732	—	732
4	33	Groß-Gerau	27.4
4	33	Groß-Gerau	27.5
4	33	Groß-Gerau	27.51
4	33	Groß-Gerau	27.52	—	—	—	—
4	33	Groß-Gerau	27.9	6	3 292	21	3 314
4	33	Groß-Gerau	28	54	126 174	5 604	131 778
4	33	Groß-Gerau	28.1	6	10 140	1 205	11 345
4	33	Groß-Gerau	28.11
4	33	Groß-Gerau	28.12
4	33	Groß-Gerau	28.13	—	—	—	—
4	33	Groß-Gerau	28.14
4	33	Groß-Gerau	28.15	—	—	—	—
4	33	Groß-Gerau	28.2
4	33	Groß-Gerau	28.21
4	33	Groß-Gerau	28.21.1	—	—	—	—
4	33	Groß-Gerau	28.21.9
4	33	Groß-Gerau	28.22
4	33	Groß-Gerau	28.23
4	33	Groß-Gerau	28.24	4	465	3	468
4	33	Groß-Gerau	28.25
4	33	Groß-Gerau	28.29	14	9 313	59	9 372
4	33	Groß-Gerau	28.3	—	—	—	—
4	33	Groß-Gerau	28.4
4	33	Groß-Gerau	28.41	—	—	—	—
4	33	Groß-Gerau	28.49
4	33	Groß-Gerau	28.9	18	85 105	1 358	86 462
4	33	Groß-Gerau	28.91	—	—	—	—
4	33	Groß-Gerau	28.92
4	33	Groß-Gerau	28.92.1	—	—	—	—
4	33	Groß-Gerau	28.92.2
4	33	Groß-Gerau	28.93
4	33	Groß-Gerau	28.94
4	33	Groß-Gerau	28.95	—	—	—	—
4	33	Groß-Gerau	28.96	—	—	—	—
4	33	Groß-Gerau	28.99	12	41 508	534	42 043
4	33	Groß-Gerau	29	22	13 569 052	4 289 623	17 858 675
4	33	Groß-Gerau	29.1
4	33	Groß-Gerau	29.10.1
4	33	Groß-Gerau	29.10.2
4	33	Groß-Gerau	29.2	8	18 098	117	18 215
4	33	Groß-Gerau	29.3
4	33	Groß-Gerau	29.31

6. Umsatzsteuerpflichtige und steuerbarer Umsatz 2014 in den kreisfreien Städten, Landkreisen und Regierungsbezirken nach wirtschaftlicher Gliederung

Regierungs- bezirk	Kreisfreie Städte / Landkreise	Name	WZ 2008	Steuer- pflichtige	Steuerbarer Umsatz		
					Lieferungen und Leistungen	inner- gemein- schaftliche Erwerbe	Insgesamt
				Anzahl	1000 Euro		
4	33	Groß-Gerau	29.32
4	33	Groß-Gerau	30
4	33	Groß-Gerau	30.1	—	—	—	—
4	33	Groß-Gerau	30.11	—	—	—	—
4	33	Groß-Gerau	30.12	—	—	—	—
4	33	Groß-Gerau	30.2
4	33	Groß-Gerau	30.20.1
4	33	Groß-Gerau	30.20.2	—	—	—	—
4	33	Groß-Gerau	30.3	—	—	—	—
4	33	Groß-Gerau	30.4	—	—	—	—
4	33	Groß-Gerau	30.9	—	—	—	—
4	33	Groß-Gerau	30.91	—	—	—	—
4	33	Groß-Gerau	30.92	—	—	—	—
4	33	Groß-Gerau	30.99	—	—	—	—
4	33	Groß-Gerau	31	18	5 223	6	5 229
4	33	Groß-Gerau	31.01
4	33	Groß-Gerau	31.02	5	2 098	5	2 103
4	33	Groß-Gerau	31.03	—	—	—	—
4	33	Groß-Gerau	31.09
4	33	Groß-Gerau	31.09.1
4	33	Groß-Gerau	31.09.9	8	1 618	—	1 618
4	33	Groß-Gerau	32	42	31 749	2 855	34 604
4	33	Groß-Gerau	32.1	5	524	3	527
4	33	Groß-Gerau	32.11	—	—	—	—
4	33	Groß-Gerau	32.12
4	33	Groß-Gerau	32.13
4	33	Groß-Gerau	32.2	11	3 950	322	4 272
4	33	Groß-Gerau	32.3
4	33	Groß-Gerau	32.4	4	1 834	446	2 279
4	33	Groß-Gerau	32.5	18	18 884	2 039	20 923
4	33	Groß-Gerau	32.50.1
4	33	Groß-Gerau	32.50.2
4	33	Groß-Gerau	32.50.3	9	2 692	17	2 709
4	33	Groß-Gerau	32.9
4	33	Groß-Gerau	32.91	—	—	—	—
4	33	Groß-Gerau	32.99
4	33	Groß-Gerau	33	39	89 666	10 331	99 996
4	33	Groß-Gerau	33.1	27	66 443	10 102	76 545
4	33	Groß-Gerau	33.11
4	33	Groß-Gerau	33.12	11	14 118	515	14 633
4	33	Groß-Gerau	33.13	—	—	—	—
4	33	Groß-Gerau	33.14
4	33	Groß-Gerau	33.15	—	—	—	—
4	33	Groß-Gerau	33.16
4	33	Groß-Gerau	33.17	9	657	—	657
4	33	Groß-Gerau	33.19	—	—	—	—
4	33	Groß-Gerau	33.2	12	23 223	228	23 451
4	33	Groß-Gerau	D	86	82 347	11	82 358
4	33	Groß-Gerau	35	86	82 347	11	82 358
4	33	Groß-Gerau	35.1
4	33	Groß-Gerau	35.11	77	25 041	1	25 042
4	33	Groß-Gerau	35.11.1
4	33	Groß-Gerau	35.11.2
4	33	Groß-Gerau	35.11.3	46	6 293	1	6 295
4	33	Groß-Gerau	35.12	—	—	—	—
4	33	Groß-Gerau	35.13
4	33	Groß-Gerau	35.14
4	33	Groß-Gerau	35.2
4	33	Groß-Gerau	35.21

6. Umsatzsteuerpflichtige und steuerbarer Umsatz 2014 in den kreisfreien Städten, Landkreisen und Regierungsbezirken nach wirtschaftlicher Gliederung

Regierungs- bezirk	Kreisfreie Städte / Landkreise	Name	WZ 2008	Steuer- pflichtige	Steuerbarer Umsatz		
					Lieferungen und Leistungen	inner- gemein- schaftliche Erwerbe	Insgesamt
				Anzahl	1000 Euro		
4	33	Groß-Gerau	35.21.1	—	—	—	—
4	33	Groß-Gerau	35.21.2
4	33	Groß-Gerau	35.21.3	—	—	—	—
4	33	Groß-Gerau	35.22
4	33	Groß-Gerau	35.23	—	—	—	—
4	33	Groß-Gerau	35.3
4	33	Groß-Gerau	E	36	296 937	1 519	298 456
4	33	Groß-Gerau	36	14	102 630	41	102 671
4	33	Groß-Gerau	36.00.1
4	33	Groß-Gerau	36.00.2
4	33	Groß-Gerau	36.00.3
4	33	Groß-Gerau	37	5	9 227	2	9 229
4	33	Groß-Gerau	37.00.1
4	33	Groß-Gerau	37.00.2
4	33	Groß-Gerau	38	13	184 525	1 476	186 000
4	33	Groß-Gerau	38.1
4	33	Groß-Gerau	38.11
4	33	Groß-Gerau	38.12	—	—	—	—
4	33	Groß-Gerau	38.2
4	33	Groß-Gerau	38.21
4	33	Groß-Gerau	38.22
4	33	Groß-Gerau	38.3	6	40 695	1 118	41 813
4	33	Groß-Gerau	38.31	—	—	—	—
4	33	Groß-Gerau	38.32	6	40 695	1 118	41 813
4	33	Groß-Gerau	39	4	556	—	556
4	33	Groß-Gerau	F	874	452 100	2 528	454 628
4	33	Groß-Gerau	41	76	99 082	186	99 268
4	33	Groß-Gerau	41.1	20	21 626	89	21 714
4	33	Groß-Gerau	41.10.1
4	33	Groß-Gerau	41.10.2
4	33	Groß-Gerau	41.10.3	17	20 384	89	20 473
4	33	Groß-Gerau	41.2	56	77 456	97	77 553
4	33	Groß-Gerau	41.20.1	52	76 817	97	76 915
4	33	Groß-Gerau	41.20.2	4	639	—	639
4	33	Groß-Gerau	42	13	17 723	21	17 744
4	33	Groß-Gerau	42.1	4	9 786	1	9 787
4	33	Groß-Gerau	42.11	4	9 786	1	9 787
4	33	Groß-Gerau	42.12	—	—	—	—
4	33	Groß-Gerau	42.13	—	—	—	—
4	33	Groß-Gerau	42.2	5	1 358	20	1 378
4	33	Groß-Gerau	42.21
4	33	Groß-Gerau	42.22
4	33	Groß-Gerau	42.9	4	6 579	—	6 579
4	33	Groß-Gerau	42.91
4	33	Groß-Gerau	42.99
4	33	Groß-Gerau	43	785	335 295	2 321	337 616
4	33	Groß-Gerau	43.1	26	22 427	—	22 428
4	33	Groß-Gerau	43.11	18	6 727	—	6 727
4	33	Groß-Gerau	43.12	8	15 701	—	15 701
4	33	Groß-Gerau	43.13	—	—	—	—
4	33	Groß-Gerau	43.2	314	139 756	1 359	141 114
4	33	Groß-Gerau	43.21	89	38 217	32	38 249
4	33	Groß-Gerau	43.22	116	79 148	1 186	80 335
4	33	Groß-Gerau	43.29	109	22 390	141	22 531
4	33	Groß-Gerau	43.29.1	88	16 567	139	16 706
4	33	Groß-Gerau	43.29.9	21	5 823	2	5 825
4	33	Groß-Gerau	43.3	276	92 323	720	93 043
4	33	Groß-Gerau	43.31	23	10 451	39	10 490
4	33	Groß-Gerau	43.32	54	18 916	225	19 141

6. Umsatzsteuerpflichtige und steuerbarer Umsatz 2014 in den kreisfreien Städten, Landkreisen und Regierungsbezirken nach wirtschaftlicher Gliederung

Regierungs- bezirk	Kreisfreie Städte / Landkreise	Name	WZ 2008	Steuer- pflichtige	Steuerbarer Umsatz		
					Lieferungen und Leistungen	inner- gemein- schaftliche Erwerbe	Insgesamt
				Anzahl	1000 Euro		
4	33	Groß-Gerau	43.33	111	26 939	385	27 324
4	33	Groß-Gerau	43.34	64	22 833	17	22 850
4	33	Groß-Gerau	43.34.1	59	20 021	2	20 024
4	33	Groß-Gerau	43.34.2	5	2 812	14	2 826
4	33	Groß-Gerau	43.39	24	13 183	55	13 238
4	33	Groß-Gerau	43.9	169	80 789	242	81 031
4	33	Groß-Gerau	43.91	40	32 140	9	32 149
4	33	Groß-Gerau	43.91.1	22	23 495	1	23 496
4	33	Groß-Gerau	43.91.2	18	8 645	8	8 653
4	33	Groß-Gerau	43.99	129	48 649	233	48 882
4	33	Groß-Gerau	43.99.1	14	10 782	34	10 816
4	33	Groß-Gerau	43.99.2	3	801	—	801
4	33	Groß-Gerau	43.99.9	112	37 066	199	37 264
4	33	Groß-Gerau	G	1 639	3 345 339	578 599	3 923 938
4	33	Groß-Gerau	45	341	970 440	115 588	1 086 027
4	33	Groß-Gerau	45.1	123	694 242	63 344	757 586
4	33	Groß-Gerau	45.11
4	33	Groß-Gerau	45.19
4	33	Groß-Gerau	45.2	116	53 993	729	54 722
4	33	Groß-Gerau	45.20.1	18	5 140	8	5 147
4	33	Groß-Gerau	45.20.2	10	1 735	1	1 736
4	33	Groß-Gerau	45.20.3	82	42 898	377	43 275
4	33	Groß-Gerau	45.20.4	6	4 220	343	4 564
4	33	Groß-Gerau	45.3	87	207 389	49 860	257 249
4	33	Groß-Gerau	45.31
4	33	Groß-Gerau	45.32
4	33	Groß-Gerau	45.4	15	14 816	1 654	16 470
4	33	Groß-Gerau	46	428	1 719 598	359 034	2 078 632
4	33	Groß-Gerau	46.1	166	39 074	4 436	43 510
4	33	Groß-Gerau	46.11	7	2 450	67	2 516
4	33	Groß-Gerau	46.12
4	33	Groß-Gerau	46.13
4	33	Groß-Gerau	46.13.1
4	33	Groß-Gerau	46.13.2
4	33	Groß-Gerau	46.14	32	13 154	1 870	15 024
4	33	Groß-Gerau	46.15	10	2 214	98	2 312
4	33	Groß-Gerau	46.16	14	3 072	—	3 073
4	33	Groß-Gerau	46.17	14	2 844	29	2 873
4	33	Groß-Gerau	46.18	66	11 342	2 238	13 579
4	33	Groß-Gerau	46.18.1	—	—	—	—
4	33	Groß-Gerau	46.18.2
4	33	Groß-Gerau	46.18.3
4	33	Groß-Gerau	46.18.4	3	931	537	1 468
4	33	Groß-Gerau	46.18.5	7	536	181	716
4	33	Groß-Gerau	46.18.6
4	33	Groß-Gerau	46.18.7
4	33	Groß-Gerau	46.18.9	51	9 521	1 506	11 027
4	33	Groß-Gerau	46.19	17	2 820	134	2 955
4	33	Groß-Gerau	46.2
4	33	Groß-Gerau	46.21	7	1 086	—	1 086
4	33	Groß-Gerau	46.22	5	8 403	1 327	9 730
4	33	Groß-Gerau	46.23
4	33	Groß-Gerau	46.24	—	—	—	—
4	33	Groß-Gerau	46.3	41	271 223	63 928	335 151
4	33	Groß-Gerau	46.31	6	5 314	414	5 728
4	33	Groß-Gerau	46.32
4	33	Groß-Gerau	46.33
4	33	Groß-Gerau	46.34	7	6 123	299	6 422
4	33	Groß-Gerau	46.35

6. Umsatzsteuerpflichtige und steuerbarer Umsatz 2014 in den kreisfreien Städten, Landkreisen und Regierungsbezirken nach wirtschaftlicher Gliederung

Regierungs- bezirk	Kreisfreie Städte / Landkreise	Name	WZ 2008	Steuer- pflichtige	Steuerbarer Umsatz		
				Anzahl	Lieferungen und Leistungen	inner- gemein- schaftliche Erwerbe	Insgesamt
					1000 Euro		
4	33	Groß-Gerau	46.36
4	33	Groß-Gerau	46.37
4	33	Groß-Gerau	46.38	11	60 741	5 300	66 040
4	33	Groß-Gerau	46.38.1
4	33	Groß-Gerau	46.38.2	—	—	—	—
4	33	Groß-Gerau	46.38.9
4	33	Groß-Gerau	46.39	5	107 382	39 523	146 905
4	33	Groß-Gerau	46.39.1
4	33	Groß-Gerau	46.39.9
4	33	Groß-Gerau	46.4	69	523 103	160 291	683 394
4	33	Groß-Gerau	46.41	8	13 233	1 808	15 040
4	33	Groß-Gerau	46.42
4	33	Groß-Gerau	46.42.1
4	33	Groß-Gerau	46.42.2	—	—	—	—
4	33	Groß-Gerau	46.43	17	247 038	122 891	369 929
4	33	Groß-Gerau	46.43.1
4	33	Groß-Gerau	46.43.2	5	237 595	117 521	355 116
4	33	Groß-Gerau	46.43.3
4	33	Groß-Gerau	46.44	7	73 888	2 896	76 784
4	33	Groß-Gerau	46.44.1
4	33	Groß-Gerau	46.44.2
4	33	Groß-Gerau	46.45
4	33	Groß-Gerau	46.46	10	66 654	3 407	70 061
4	33	Groß-Gerau	46.46.1
4	33	Groß-Gerau	46.46.2
4	33	Groß-Gerau	46.47
4	33	Groß-Gerau	46.48
4	33	Groß-Gerau	46.49	17	50 297	6 408	56 705
4	33	Groß-Gerau	46.49.1	3	8 661	2 943	11 604
4	33	Groß-Gerau	46.49.2
4	33	Groß-Gerau	46.49.3
4	33	Groß-Gerau	46.49.4	6	11 344	358	11 702
4	33	Groß-Gerau	46.49.5	3	100	18	118
4	33	Groß-Gerau	46.5
4	33	Groß-Gerau	46.51
4	33	Groß-Gerau	46.52
4	33	Groß-Gerau	46.6	50	174 185	68 485	242 670
4	33	Groß-Gerau	46.61
4	33	Groß-Gerau	46.62
4	33	Groß-Gerau	46.63	12	27 193	5 294	32 487
4	33	Groß-Gerau	46.64
4	33	Groß-Gerau	46.65
4	33	Groß-Gerau	46.66	8	12 169	588	12 757
4	33	Groß-Gerau	46.69	21	73 998	14 000	87 998
4	33	Groß-Gerau	46.7	66	399 160	32 486	431 646
4	33	Groß-Gerau	46.71	4	155 689	—	155 689
4	33	Groß-Gerau	46.71.1	—	—	—	—
4	33	Groß-Gerau	46.71.2	4	155 689	—	155 689
4	33	Groß-Gerau	46.72
4	33	Groß-Gerau	46.73	19	80 416	4 318	84 734
4	33	Groß-Gerau	46.73.1
4	33	Groß-Gerau	46.73.2
4	33	Groß-Gerau	46.73.3
4	33	Groß-Gerau	46.73.4	10	58 632	3 378	62 010
4	33	Groß-Gerau	46.73.5
4	33	Groß-Gerau	46.73.6
4	33	Groß-Gerau	46.73.7	—	—	—	—
4	33	Groß-Gerau	46.73.8
4	33	Groß-Gerau	46.74	18	42 276	5 641	47 918

6. Umsatzsteuerpflichtige und steuerbarer Umsatz 2014 in den kreisfreien Städten, Landkreisen und Regierungsbezirken nach wirtschaftlicher Gliederung

Regierungs- bezirk	Kreisfreie Städte / Landkreise	Name	WZ 2008	Steuer- pflichtige	Steuerbarer Umsatz		
					Lieferungen und Leistungen	inner- gemein- schaftliche Erwerbe	Insgesamt
				Anzahl	1000 Euro		
4	33	Groß-Gerau	46.74.1	12	26 894	4 205	31 099
4	33	Groß-Gerau	46.74.2
4	33	Groß-Gerau	46.74.3
4	33	Groß-Gerau	46.75	12	111 354	22 365	133 719
4	33	Groß-Gerau	46.76
4	33	Groß-Gerau	46.77	8	4 736	67	4 804
4	33	Groß-Gerau	46.9
4	33	Groß-Gerau	47	870	655 301	103 978	759 279
4	33	Groß-Gerau	47.1	103	124 117	7 393	131 511
4	33	Groß-Gerau	47.11	60	69 521	4 093	73 614
4	33	Groß-Gerau	47.19	43	54 596	3 300	57 896
4	33	Groß-Gerau	47.2	107	40 148	1 014	41 162
4	33	Groß-Gerau	47.21	28	16 464	863	17 327
4	33	Groß-Gerau	47.22	9	1 963	—	1 963
4	33	Groß-Gerau	47.23
4	33	Groß-Gerau	47.24
4	33	Groß-Gerau	47.25	25	8 208	22	8 230
4	33	Groß-Gerau	47.26
4	33	Groß-Gerau	47.29	27	5 724	92	5 816
4	33	Groß-Gerau	47.3	36	42 196	19	42 215
4	33	Groß-Gerau	47.30.1	28	34 956	—	34 956
4	33	Groß-Gerau	47.30.2	8	7 240	19	7 259
4	33	Groß-Gerau	47.4	61	20 879	44	20 923
4	33	Groß-Gerau	47.41	34	5 623	11	5 634
4	33	Groß-Gerau	47.42	10	2 671	2	2 672
4	33	Groß-Gerau	47.43	17	12 585	31	12 616
4	33	Groß-Gerau	47.5	152	55 390	6 083	61 473
4	33	Groß-Gerau	47.51	26	5 096	148	5 244
4	33	Groß-Gerau	47.52	36	11 203	1 324	12 527
4	33	Groß-Gerau	47.52.1	18	4 447	82	4 529
4	33	Groß-Gerau	47.52.3	18	6 756	1 242	7 998
4	33	Groß-Gerau	47.53	12	2 606	74	2 680
4	33	Groß-Gerau	47.54	32	15 314	3 945	19 259
4	33	Groß-Gerau	47.59	46	21 172	592	21 763
4	33	Groß-Gerau	47.59.1	22	12 747	413	13 160
4	33	Groß-Gerau	47.59.2	—	—	—	—
4	33	Groß-Gerau	47.59.3	10	1 433	47	1 480
4	33	Groß-Gerau	47.59.9	14	6 992	132	7 124
4	33	Groß-Gerau	47.6	96	31 467	2 914	34 380
4	33	Groß-Gerau	47.61	9	2 716	1	2 717
4	33	Groß-Gerau	47.62	45	12 454	2	12 457
4	33	Groß-Gerau	47.62.1	16	4 332	—	4 332
4	33	Groß-Gerau	47.62.2	29	8 122	2	8 124
4	33	Groß-Gerau	47.63
4	33	Groß-Gerau	47.64	34	15 010	2 245	17 255
4	33	Groß-Gerau	47.64.1	19	9 537	936	10 473
4	33	Groß-Gerau	47.64.2	15	5 473	1 309	6 782
4	33	Groß-Gerau	47.65
4	33	Groß-Gerau	47.7	233	310 733	81 426	392 159
4	33	Groß-Gerau	47.71	29	7 465	547	8 012
4	33	Groß-Gerau	47.72
4	33	Groß-Gerau	47.72.1
4	33	Groß-Gerau	47.72.2
4	33	Groß-Gerau	47.73	51	111 692	47	111 740
4	33	Groß-Gerau	47.74
4	33	Groß-Gerau	47.75	16	1 725	68	1 794
4	33	Groß-Gerau	47.76	37	7 428	247	7 676
4	33	Groß-Gerau	47.76.1
4	33	Groß-Gerau	47.76.2

6. Umsatzsteuerpflichtige und steuerbarer Umsatz 2014 in den kreisfreien Städten, Landkreisen und Regierungsbezirken nach wirtschaftlicher Gliederung

Regierungs- bezirk	Kreisfreie Städte / Landkreise	Name	WZ 2008	Steuer- pflichtige	Steuerbarer Umsatz		
					Lieferungen und Leistungen	inner- gemein- schaftliche Erwerbe	Insgesamt
				Anzahl	1000 Euro		
4	33	Groß-Gerau	47.77	12	3 739	31	3 770
4	33	Groß-Gerau	47.78	56	31 306	1 125	32 431
4	33	Groß-Gerau	47.78.1	17	25 040	216	25 256
4	33	Groß-Gerau	47.78.2
4	33	Groß-Gerau	47.78.3	16	2 906	189	3 095
4	33	Groß-Gerau	47.78.9
4	33	Groß-Gerau	47.79	8	1 834	3	1 837
4	33	Groß-Gerau	47.79.1	—	—	—	—
4	33	Groß-Gerau	47.79.2	—	—	—	—
4	33	Groß-Gerau	47.79.9	8	1 834	3	1 837
4	33	Groß-Gerau	47.8	13	3 506	27	3 532
4	33	Groß-Gerau	47.81	5	2 545	23	2 569
4	33	Groß-Gerau	47.82
4	33	Groß-Gerau	47.89
4	33	Groß-Gerau	47.9	69	26 865	5 058	31 923
4	33	Groß-Gerau	47.91	29	7 877	340	8 217
4	33	Groß-Gerau	47.99	40	18 988	4 718	23 706
4	33	Groß-Gerau	47.99.1
4	33	Groß-Gerau	47.99.9
4	33	Groß-Gerau	H	622	2 149 957	4 789	2 154 746
4	33	Groß-Gerau	49	247	161 554	1 454	163 009
4	33	Groß-Gerau	49.1	—	—	—	—
4	33	Groß-Gerau	49.2
4	33	Groß-Gerau	49.3	62	24 701	7	24 709
4	33	Groß-Gerau	49.31
4	33	Groß-Gerau	49.32
4	33	Groß-Gerau	49.39	11	16 132	7	16 139
4	33	Groß-Gerau	49.39.1
4	33	Groß-Gerau	49.39.2
4	33	Groß-Gerau	49.39.9
4	33	Groß-Gerau	49.4	181	135 591	1 447	137 038
4	33	Groß-Gerau	49.41	170	129 013	1 447	130 460
4	33	Groß-Gerau	49.42	11	6 578	—	6 578
4	33	Groß-Gerau	49.5
4	33	Groß-Gerau	50	4	14 875	15	14 891
4	33	Groß-Gerau	50.1	—	—	—	—
4	33	Groß-Gerau	50.2
4	33	Groß-Gerau	50.3
4	33	Groß-Gerau	50.4
4	33	Groß-Gerau	51	3	141	—	141
4	33	Groß-Gerau	51.1	3	141	—	141
4	33	Groß-Gerau	51.2	—	—	—	—
4	33	Groß-Gerau	51.21	—	—	—	—
4	33	Groß-Gerau	51.22	—	—	—	—
4	33	Groß-Gerau	52	231	1 898 474	2 074	1 900 548
4	33	Groß-Gerau	52.1
4	33	Groß-Gerau	52.2
4	33	Groß-Gerau	52.21	10	7 041	228	7 269
4	33	Groß-Gerau	52.21.1	4	2 420	—	2 420
4	33	Groß-Gerau	52.21.2	—	—	—	—
4	33	Groß-Gerau	52.21.3	—	—	—	—
4	33	Groß-Gerau	52.21.4
4	33	Groß-Gerau	52.21.5	—	—	—	—
4	33	Groß-Gerau	52.21.9
4	33	Groß-Gerau	52.22
4	33	Groß-Gerau	52.22.1	—	—	—	—
4	33	Groß-Gerau	52.22.2
4	33	Groß-Gerau	52.22.3	—	—	—	—
4	33	Groß-Gerau	52.22.9	—	—	—	—

6. Umsatzsteuerpflichtige und steuerbarer Umsatz 2014 in den kreisfreien Städten, Landkreisen und Regierungsbezirken nach wirtschaftlicher Gliederung

Regierungs- bezirk	Kreisfreie Städte / Landkreise	Name	WZ 2008	Steuer- pflichtige	Steuerbarer Umsatz		
					Lieferungen und Leistungen	inner- gemein- schaftliche Erwerbe	Insgesamt
				Anzahl	1000 Euro		
4	33	Groß-Gerau	52.23
4	33	Groß-Gerau	52.23.1
4	33	Groß-Gerau	52.23.9
4	33	Groß-Gerau	52.24	6	12 594	—	12 594
4	33	Groß-Gerau	52.29	203	1 744 329	1 484	1 745 813
4	33	Groß-Gerau	52.29.1	163	1 637 987	1 416	1 639 403
4	33	Groß-Gerau	52.29.2
4	33	Groß-Gerau	52.29.9
4	33	Groß-Gerau	53	137	74 912	1 245	76 157
4	33	Groß-Gerau	53.1	—	—	—	—
4	33	Groß-Gerau	53.2	137	74 912	1 245	76 157
4	33	Groß-Gerau	I	711	257 718	4 653	262 372
4	33	Groß-Gerau	55	120	36 734	15	36 749
4	33	Groß-Gerau	55.1	109	35 152	15	35 167
4	33	Groß-Gerau	55.10.1	32	21 171	—	21 171
4	33	Groß-Gerau	55.10.2	13	4 439	1	4 440
4	33	Groß-Gerau	55.10.3	48	8 135	14	8 149
4	33	Groß-Gerau	55.10.4	16	1 407	—	1 407
4	33	Groß-Gerau	55.2	4	369	—	369
4	33	Groß-Gerau	55.20.1
4	33	Groß-Gerau	55.20.2	—	—	—	—
4	33	Groß-Gerau	55.20.3
4	33	Groß-Gerau	55.20.4	—	—	—	—
4	33	Groß-Gerau	55.3	3	1 011	—	1 011
4	33	Groß-Gerau	55.9	4	202	—	202
4	33	Groß-Gerau	55.90.1
4	33	Groß-Gerau	55.90.9
4	33	Groß-Gerau	56	591	220 985	4 638	225 623
4	33	Groß-Gerau	56.1	399	68 989	297	69 286
4	33	Groß-Gerau	56.10.1	205	35 198	110	35 308
4	33	Groß-Gerau	56.10.2	14	2 216	1	2 217
4	33	Groß-Gerau	56.10.3	130	24 994	150	25 144
4	33	Groß-Gerau	56.10.4	25	3 617	—	3 617
4	33	Groß-Gerau	56.10.5	25	2 963	36	2 999
4	33	Groß-Gerau	56.2	39	133 945	4 312	138 257
4	33	Groß-Gerau	56.21	19	28 591	1 235	29 826
4	33	Groß-Gerau	56.29	20	105 354	3 077	108 431
4	33	Groß-Gerau	56.3	153	18 051	29	18 080
4	33	Groß-Gerau	56.30.1	125	13 943	29	13 971
4	33	Groß-Gerau	56.30.2
4	33	Groß-Gerau	56.30.3
4	33	Groß-Gerau	56.30.4
4	33	Groß-Gerau	56.30.9	18	3 097	—	3 097
4	33	Groß-Gerau	J	410	302 623	1 481	304 104
4	33	Groß-Gerau	58	14	7 342	1	7 343
4	33	Groß-Gerau	58.1	14	7 342	1	7 343
4	33	Groß-Gerau	58.11	5	1 282	1	1 283
4	33	Groß-Gerau	58.12	—	—	—	—
4	33	Groß-Gerau	58.13	5	5 287	—	5 287
4	33	Groß-Gerau	58.14
4	33	Groß-Gerau	58.19
4	33	Groß-Gerau	58.2	—	—	—	—
4	33	Groß-Gerau	58.21	—	—	—	—
4	33	Groß-Gerau	58.29	—	—	—	—
4	33	Groß-Gerau	59	14	8 047	41	8 088
4	33	Groß-Gerau	59.1
4	33	Groß-Gerau	59.11
4	33	Groß-Gerau	59.12	—	—	—	—
4	33	Groß-Gerau	59.13	—	—	—	—

6. Umsatzsteuerpflichtige und steuerbarer Umsatz 2014 in den kreisfreien Städten, Landkreisen und Regierungsbezirken nach wirtschaftlicher Gliederung

Regierungs- bezirk	Kreisfreie Städte / Landkreise	Name	WZ 2008	Steuer- pflichtige	Steuerbarer Umsatz		
					Lieferungen und Leistungen	inner- gemein- schaftliche Erwerbe	Insgesamt
				Anzahl	1000 Euro		
4	33	Groß-Gerau	59.14	4	5 209	37	5 247
4	33	Groß-Gerau	59.2
4	33	Groß-Gerau	59.20.1
4	33	Groß-Gerau	59.20.2	—	—	—	—
4	33	Groß-Gerau	59.20.3
4	33	Groß-Gerau	60
4	33	Groß-Gerau	60.1	—	—	—	—
4	33	Groß-Gerau	60.2
4	33	Groß-Gerau	61
4	33	Groß-Gerau	61.1
4	33	Groß-Gerau	61.2	3	238	—	238
4	33	Groß-Gerau	61.3	—	—	—	—
4	33	Groß-Gerau	61.9
4	33	Groß-Gerau	61.90.1
4	33	Groß-Gerau	61.90.9	8	5 530	—	5 530
4	33	Groß-Gerau	62	322	256 250	677	256 928
4	33	Groß-Gerau	62.01	124	183 572	510	184 082
4	33	Groß-Gerau	62.01.1	40	6 422	7	6 429
4	33	Groß-Gerau	62.01.9	84	177 150	502	177 652
4	33	Groß-Gerau	62.02	134	38 347	31	38 378
4	33	Groß-Gerau	62.03	22	5 814	23	5 837
4	33	Groß-Gerau	62.09	42	28 517	114	28 631
4	33	Groß-Gerau	63	42	22 652	752	23 405
4	33	Groß-Gerau	63.1	6	660	—	660
4	33	Groß-Gerau	63.11
4	33	Groß-Gerau	63.12
4	33	Groß-Gerau	63.9	36	21 992	752	22 744
4	33	Groß-Gerau	63.91
4	33	Groß-Gerau	63.99
4	33	Groß-Gerau	K	63	473 095	4 752	477 847
4	33	Groß-Gerau	64	22	467 115	4 752	471 867
4	33	Groß-Gerau	64.1
4	33	Groß-Gerau	64.11	—	—	—	—
4	33	Groß-Gerau	64.19
4	33	Groß-Gerau	64.19.1
4	33	Groß-Gerau	64.19.2
4	33	Groß-Gerau	64.19.3
4	33	Groß-Gerau	64.19.4	—	—	—	—
4	33	Groß-Gerau	64.19.5	—	—	—	—
4	33	Groß-Gerau	64.19.6	—	—	—	—
4	33	Groß-Gerau	64.2
4	33	Groß-Gerau	64.3	—	—	—	—
4	33	Groß-Gerau	64.9
4	33	Groß-Gerau	64.91
4	33	Groß-Gerau	64.92	—	—	—	—
4	33	Groß-Gerau	64.92.1	—	—	—	—
4	33	Groß-Gerau	64.92.2	—	—	—	—
4	33	Groß-Gerau	64.99	—	—	—	—
4	33	Groß-Gerau	64.99.1	—	—	—	—
4	33	Groß-Gerau	64.99.9	—	—	—	—
4	33	Groß-Gerau	65
4	33	Groß-Gerau	65.1
4	33	Groß-Gerau	65.11	—	—	—	—
4	33	Groß-Gerau	65.12
4	33	Groß-Gerau	65.12.1	—	—	—	—
4	33	Groß-Gerau	65.12.2
4	33	Groß-Gerau	65.2	—	—	—	—
4	33	Groß-Gerau	65.3	—	—	—	—
4	33	Groß-Gerau	66

6. Umsatzsteuerpflichtige und steuerbarer Umsatz 2014 in den kreisfreien Städten, Landkreisen und Regierungsbezirken nach wirtschaftlicher Gliederung

Regierungs- bezirk	Kreisfreie Städte / Landkreise	Name	WZ 2008	Steuer- pflichtige	Steuerbarer Umsatz		
					Lieferungen und Leistungen	inner- gemein- schaftliche Erwerbe	Insgesamt
				Anzahl	1000 Euro		
4	33	Groß-Gerau	66.1	17	2 521	—	2 521
4	33	Groß-Gerau	66.11	—	—	—	—
4	33	Groß-Gerau	66.12
4	33	Groß-Gerau	66.19
4	33	Groß-Gerau	66.2	21	2 071	—	2 071
4	33	Groß-Gerau	66.21
4	33	Groß-Gerau	66.22
4	33	Groß-Gerau	66.29	—	—	—	—
4	33	Groß-Gerau	66.3
4	33	Groß-Gerau	L	771	166 828	802	167 630
4	33	Groß-Gerau	68	771	166 828	802	167 630
4	33	Groß-Gerau	68.1	28	4 948	—	4 948
4	33	Groß-Gerau	68.2	575	130 328	801	131 129
4	33	Groß-Gerau	68.3	168	31 551	1	31 552
4	33	Groß-Gerau	68.31	97	17 155	—	17 155
4	33	Groß-Gerau	68.32	71	14 396	1	14 397
4	33	Groß-Gerau	M	1 179	407 215	4 104	411 319
4	33	Groß-Gerau	69	275	65 212	128	65 340
4	33	Groß-Gerau	69.1	132	24 355	33	24 388
4	33	Groß-Gerau	69.10.1	60	12 708	32	12 739
4	33	Groß-Gerau	69.10.2	66	11 260	1	11 262
4	33	Groß-Gerau	69.10.3	—	—	—	—
4	33	Groß-Gerau	69.10.4
4	33	Groß-Gerau	69.10.9
4	33	Groß-Gerau	69.2	143	40 857	94	40 952
4	33	Groß-Gerau	69.20.1	5	372	—	372
4	33	Groß-Gerau	69.20.2	3	299	—	299
4	33	Groß-Gerau	69.20.3	107	35 064	94	35 159
4	33	Groß-Gerau	69.20.4	28	5 122	—	5 122
4	33	Groß-Gerau	70	270	102 300	786	103 086
4	33	Groß-Gerau	70.1	38	42 744	265	43 008
4	33	Groß-Gerau	70.10.1
4	33	Groß-Gerau	70.10.9
4	33	Groß-Gerau	70.2	232	59 556	522	60 078
4	33	Groß-Gerau	70.21	5	2 207	64	2 271
4	33	Groß-Gerau	70.22	227	57 349	458	57 806
4	33	Groß-Gerau	71	372	161 848	2 226	164 074
4	33	Groß-Gerau	71.1	361	157 016	1 707	158 723
4	33	Groß-Gerau	71.11	88	11 662	—	11 662
4	33	Groß-Gerau	71.11.1	56	6 674	—	6 674
4	33	Groß-Gerau	71.11.2	7	654	—	654
4	33	Groß-Gerau	71.11.3	15	1 492	—	1 492
4	33	Groß-Gerau	71.11.4	10	2 842	—	2 842
4	33	Groß-Gerau	71.12	273	145 353	1 707	147 060
4	33	Groß-Gerau	71.12.1	99	29 317	—	29 318
4	33	Groß-Gerau	71.12.2	116	100 781	1 339	102 120
4	33	Groß-Gerau	71.12.3	8	1 941	15	1 956
4	33	Groß-Gerau	71.12.9	50	13 313	353	13 666
4	33	Groß-Gerau	71.2	11	4 832	519	5 351
4	33	Groß-Gerau	72	23	21 329	754	22 083
4	33	Groß-Gerau	72.1	20	21 093	754	21 847
4	33	Groß-Gerau	72.11
4	33	Groß-Gerau	72.19
4	33	Groß-Gerau	72.2	3	236	—	236
4	33	Groß-Gerau	73	85	39 969	71	40 040
4	33	Groß-Gerau	73.1	82	39 450	71	39 521
4	33	Groß-Gerau	73.11
4	33	Groß-Gerau	73.12
4	33	Groß-Gerau	73.2	3	519	—	519

6. Umsatzsteuerpflichtige und steuerbarer Umsatz 2014 in den kreisfreien Städten, Landkreisen und Regierungsbezirken nach wirtschaftlicher Gliederung

Regierungs- bezirk	Kreisfreie Städte / Landkreise	Name	WZ 2008	Steuer- pflichtige	Steuerbarer Umsatz		
					Lieferungen und Leistungen	inner- gemein- schaftliche Erwerbe	Insgesamt
				Anzahl	1000 Euro		
4	33	Groß-Gerau	74	133	12 061	138	12 199
4	33	Groß-Gerau	74.1	51	5 285	111	5 395
4	33	Groß-Gerau	74.10.1	7	1 030	—	1 030
4	33	Groß-Gerau	74.10.2	29	2 406	102	2 508
4	33	Groß-Gerau	74.10.3	15	1 848	9	1 857
4	33	Groß-Gerau	74.2
4	33	Groß-Gerau	74.20.1	31	2 598	27	2 625
4	33	Groß-Gerau	74.20.2
4	33	Groß-Gerau	74.3
4	33	Groß-Gerau	74.30.1
4	33	Groß-Gerau	74.30.2	12	764	—	764
4	33	Groß-Gerau	74.9	35	3 240	—	3 240
4	33	Groß-Gerau	75	21	4 497	1	4 497
4	33	Groß-Gerau	75.00.1	21	4 497	1	4 497
4	33	Groß-Gerau	75.00.9	—	—	—	—
4	33	Groß-Gerau	N	572	289 090	3 186	292 276
4	33	Groß-Gerau	77	57	54 439	2 838	57 277
4	33	Groß-Gerau	77.1	18	6 962	1 197	8 159
4	33	Groß-Gerau	77.11	14	2 796	—	2 796
4	33	Groß-Gerau	77.12	4	4 166	1 197	5 362
4	33	Groß-Gerau	77.2	8	1 897	—	1 897
4	33	Groß-Gerau	77.21
4	33	Groß-Gerau	77.22
4	33	Groß-Gerau	77.29
4	33	Groß-Gerau	77.3	31	45 580	1 641	47 222
4	33	Groß-Gerau	77.31
4	33	Groß-Gerau	77.32	9	29 428	1 193	30 620
4	33	Groß-Gerau	77.33
4	33	Groß-Gerau	77.34	—	—	—	—
4	33	Groß-Gerau	77.35	—	—	—	—
4	33	Groß-Gerau	77.39	19	15 420	390	15 810
4	33	Groß-Gerau	77.4	—	—	—	—
4	33	Groß-Gerau	78	37	56 672	1	56 672
4	33	Groß-Gerau	78.1	17	17 495	1	17 496
4	33	Groß-Gerau	78.2	13	27 159	—	27 159
4	33	Groß-Gerau	78.3	7	12 017	—	12 017
4	33	Groß-Gerau	79	44	12 739	2	12 741
4	33	Groß-Gerau	79.1
4	33	Groß-Gerau	79.11	35	10 466	2	10 468
4	33	Groß-Gerau	79.12
4	33	Groß-Gerau	79.9
4	33	Groß-Gerau	80	17	42 911	25	42 936
4	33	Groß-Gerau	80.1
4	33	Groß-Gerau	80.2
4	33	Groß-Gerau	80.3	3	205	—	205
4	33	Groß-Gerau	81	275	98 206	67	98 274
4	33	Groß-Gerau	81.1	87	12 698	6	12 704
4	33	Groß-Gerau	81.2	114	56 392	3	56 395
4	33	Groß-Gerau	81.21	75	46 421	3	46 424
4	33	Groß-Gerau	81.22	24	7 722	—	7 722
4	33	Groß-Gerau	81.22.1
4	33	Groß-Gerau	81.22.9
4	33	Groß-Gerau	81.29	15	2 248	—	2 248
4	33	Groß-Gerau	81.29.1	7	1 385	—	1 385
4	33	Groß-Gerau	81.29.2	—	—	—	—
4	33	Groß-Gerau	81.29.9	8	864	—	864
4	33	Groß-Gerau	81.3	74	29 116	59	29 175
4	33	Groß-Gerau	81.30.1	65	26 496	59	26 555
4	33	Groß-Gerau	81.30.9	9	2 620	—	2 620

6. Umsatzsteuerpflichtige und steuerbarer Umsatz 2014 in den kreisfreien Städten, Landkreisen und Regierungsbezirken nach wirtschaftlicher Gliederung

Regierungs- bezirk	Kreisfreie Städte / Landkreise	Name	WZ 2008	Steuer- pflichtige	Steuerbarer Umsatz		
					Lieferungen und Leistungen	inner- gemein- schaftliche Erwerbe	Insgesamt
				Anzahl	1000 Euro		
4	33	Groß-Gerau	82	142	24 123	254	24 376
4	33	Groß-Gerau	82.1	49	2 969	—	2 969
4	33	Groß-Gerau	82.11	27	1 628	—	1 628
4	33	Groß-Gerau	82.19	22	1 342	—	1 342
4	33	Groß-Gerau	82.2	5	480	—	481
4	33	Groß-Gerau	82.3	29	12 688	15	12 703
4	33	Groß-Gerau	82.9	59	7 985	239	8 224
4	33	Groß-Gerau	82.91	4	189	—	189
4	33	Groß-Gerau	82.91.1
4	33	Groß-Gerau	82.91.2
4	33	Groß-Gerau	82.92	5	2 671	204	2 875
4	33	Groß-Gerau	82.99	50	5 125	35	5 160
4	33	Groß-Gerau	82.99.1
4	33	Groß-Gerau	82.99.9
4	33	Groß-Gerau	O	—	—	—	—
4	33	Groß-Gerau	P	133	30 137	3	30 140
4	33	Groß-Gerau	85	133	30 137	3	30 140
4	33	Groß-Gerau	85.1	—	—	—	—
4	33	Groß-Gerau	85.2	—	—	—	—
4	33	Groß-Gerau	85.3	8	551	—	551
4	33	Groß-Gerau	85.31	—	—	—	—
4	33	Groß-Gerau	85.32	8	551	—	551
4	33	Groß-Gerau	85.4	7	1 053	—	1 053
4	33	Groß-Gerau	85.41
4	33	Groß-Gerau	85.42
4	33	Groß-Gerau	85.42.1	—	—	—	—
4	33	Groß-Gerau	85.42.2	—	—	—	—
4	33	Groß-Gerau	85.42.3	—	—	—	—
4	33	Groß-Gerau	85.42.4
4	33	Groß-Gerau	85.5	118	28 533	3	28 536
4	33	Groß-Gerau	85.51	32	2 959	2	2 961
4	33	Groß-Gerau	85.52	7	795	1	796
4	33	Groß-Gerau	85.53	39	3 846	—	3 846
4	33	Groß-Gerau	85.59	40	20 932	1	20 933
4	33	Groß-Gerau	85.59.1
4	33	Groß-Gerau	85.59.2	27	19 801	1	19 802
4	33	Groß-Gerau	85.59.9
4	33	Groß-Gerau	85.6	—	—	—	—
4	33	Groß-Gerau	Q	114	61 915	608	62 523
4	33	Groß-Gerau	86	99	43 994	70	44 064
4	33	Groß-Gerau	86.1
4	33	Groß-Gerau	86.10.1
4	33	Groß-Gerau	86.10.2	—	—	—	—
4	33	Groß-Gerau	86.10.3	—	—	—	—
4	33	Groß-Gerau	86.2	48	16 269	39	16 309
4	33	Groß-Gerau	86.21	7	789	—	789
4	33	Groß-Gerau	86.22	9	1 680	—	1 680
4	33	Groß-Gerau	86.23	32	13 800	39	13 840
4	33	Groß-Gerau	86.9
4	33	Groß-Gerau	86.90.1
4	33	Groß-Gerau	86.90.2	17	1 311	—	1 311
4	33	Groß-Gerau	86.90.3	4	286	—	286
4	33	Groß-Gerau	86.90.9	23	19 462	30	19 492
4	33	Groß-Gerau	87	5	15 474	538	16 012
4	33	Groß-Gerau	87.1
4	33	Groß-Gerau	87.2	—	—	—	—
4	33	Groß-Gerau	87.3
4	33	Groß-Gerau	87.9	—	—	—	—
4	33	Groß-Gerau	88	10	2 447	—	2 448

6. Umsatzsteuerpflichtige und steuerbarer Umsatz 2014 in den kreisfreien Städten, Landkreisen und Regierungsbezirken nach wirtschaftlicher Gliederung

Regierungs- bezirk	Kreisfreie Städte / Landkreise	Name	WZ 2008	Steuer- pflichtige	Steuerbarer Umsatz		
				Anzahl	Lieferungen und Leistungen	inner- gemein- schaftliche Erwerbe	Insgesamt
					1000 Euro		
4	33	Groß-Gerau	88.1	3	205	—	205
4	33	Groß-Gerau	88.10.1
4	33	Groß-Gerau	88.10.2
4	33	Groß-Gerau	88.9	7	2 242	—	2 243
4	33	Groß-Gerau	88.91	—	—	—	—
4	33	Groß-Gerau	88.99	7	2 242	—	2 243
4	33	Groß-Gerau	R	221	33 185	3 388	36 573
4	33	Groß-Gerau	90	96	5 240	10	5 250
4	33	Groß-Gerau	90.01	22	1 184	—	1 184
4	33	Groß-Gerau	90.01.1	—	—	—	—
4	33	Groß-Gerau	90.01.2
4	33	Groß-Gerau	90.01.3
4	33	Groß-Gerau	90.01.4	17	908	—	908
4	33	Groß-Gerau	90.02
4	33	Groß-Gerau	90.03	64	3 611	10	3 621
4	33	Groß-Gerau	90.03.1	6	297	—	297
4	33	Groß-Gerau	90.03.2	7	297	—	297
4	33	Groß-Gerau	90.03.3
4	33	Groß-Gerau	90.03.4
4	33	Groß-Gerau	90.03.5	44	2 641	10	2 651
4	33	Groß-Gerau	90.04
4	33	Groß-Gerau	90.04.1
4	33	Groß-Gerau	90.04.2	—	—	—	—
4	33	Groß-Gerau	90.04.3
4	33	Groß-Gerau	91
4	33	Groß-Gerau	91.01	—	—	—	—
4	33	Groß-Gerau	91.02	—	—	—	—
4	33	Groß-Gerau	91.03	—	—	—	—
4	33	Groß-Gerau	91.04
4	33	Groß-Gerau	92
4	33	Groß-Gerau	92.00.1	22	6 628	6	6 634
4	33	Groß-Gerau	92.00.2
4	33	Groß-Gerau	92.00.3	7	1 440	—	1 440
4	33	Groß-Gerau	93	94	19 602	3 372	22 973
4	33	Groß-Gerau	93.1	66	15 017	3 370	18 387
4	33	Groß-Gerau	93.11	10	1 700	4	1 704
4	33	Groß-Gerau	93.12	35	3 141	—	3 141
4	33	Groß-Gerau	93.13
4	33	Groß-Gerau	93.19
4	33	Groß-Gerau	93.2	28	4 584	2	4 587
4	33	Groß-Gerau	93.21	6	655	—	655
4	33	Groß-Gerau	93.29	22	3 930	2	3 932
4	33	Groß-Gerau	S	522	58 472	560	59 032
4	33	Groß-Gerau	94	18	2 573	—	2 574
4	33	Groß-Gerau	94.1
4	33	Groß-Gerau	94.11	—	—	—	—
4	33	Groß-Gerau	94.12
4	33	Groß-Gerau	94.2	—	—	—	—
4	33	Groß-Gerau	94.9
4	33	Groß-Gerau	94.91
4	33	Groß-Gerau	94.92
4	33	Groß-Gerau	94.99	14	1 825	—	1 825
4	33	Groß-Gerau	94.99.1
4	33	Groß-Gerau	94.99.2	3	323	—	323
4	33	Groß-Gerau	94.99.3
4	33	Groß-Gerau	94.99.4	—	—	—	—
4	33	Groß-Gerau	94.99.9	8	1 301	—	1 301
4	33	Groß-Gerau	95	45	9 328	254	9 582
4	33	Groß-Gerau	95.1	5	472	15	487

6. Umsatzsteuerpflichtige und steuerbarer Umsatz 2014 in den kreisfreien Städten, Landkreisen und Regierungsbezirken nach wirtschaftlicher Gliederung

Regierungs- bezirk	Kreisfreie Städte / Landkreise	Name	WZ 2008	Steuer- pflichtige	Steuerbarer Umsatz		
					Lieferungen und Leistungen	inner- gemein- schaftliche Erwerbe	Insgesamt
				Anzahl	1000 Euro		
4	33	Groß-Gerau	95.11	5	472	15	487
4	33	Groß-Gerau	95.12	—	—	—	—
4	33	Groß-Gerau	95.2	40	8 857	238	9 095
4	33	Groß-Gerau	95.21	3	441	26	467
4	33	Groß-Gerau	95.22	8	4 521	199	4 720
4	33	Groß-Gerau	95.23	5	379	—	379
4	33	Groß-Gerau	95.24	—	—	—	—
4	33	Groß-Gerau	95.25	—	—	—	—
4	33	Groß-Gerau	95.29	24	3 516	13	3 529
4	33	Groß-Gerau	96	459	46 571	306	46 876
4	33	Groß-Gerau	96.01	14	2 238	24	2 261
4	33	Groß-Gerau	96.02	221	20 723	56	20 778
4	33	Groß-Gerau	96.02.1	161	16 880	49	16 928
4	33	Groß-Gerau	96.02.2	60	3 843	7	3 850
4	33	Groß-Gerau	96.03	21	5 606	122	5 728
4	33	Groß-Gerau	96.03.1	21	5 606	122	5 728
4	33	Groß-Gerau	96.03.2	—	—	—	—
4	33	Groß-Gerau	96.04	15	1 520	30	1 550
4	33	Groß-Gerau	96.09	188	16 484	74	16 558
4	34	Hochtaunuskreis	A - S	12 208	30 976 184	2 844 149	33 820 333
4	34	Hochtaunuskreis	A	134	27 450	316	27 766
4	34	Hochtaunuskreis	01	122	25 246	308	25 554
4	34	Hochtaunuskreis	01.1	24	5 378	131	5 508
4	34	Hochtaunuskreis	01.11	18	3 688	—	3 688
4	34	Hochtaunuskreis	01.12	—	—	—	—
4	34	Hochtaunuskreis	01.13	—	—	—	—
4	34	Hochtaunuskreis	01.13.1	—	—	—	—
4	34	Hochtaunuskreis	01.13.2	—	—	—	—
4	34	Hochtaunuskreis	01.14	—	—	—	—
4	34	Hochtaunuskreis	01.15	—	—	—	—
4	34	Hochtaunuskreis	01.16	—	—	—	—
4	34	Hochtaunuskreis	01.19	6	1 690	131	1 821
4	34	Hochtaunuskreis	01.19.1
4	34	Hochtaunuskreis	01.19.2
4	34	Hochtaunuskreis	01.19.9	—	—	—	—
4	34	Hochtaunuskreis	01.2
4	34	Hochtaunuskreis	01.21	—	—	—	—
4	34	Hochtaunuskreis	01.22	—	—	—	—
4	34	Hochtaunuskreis	01.23	—	—	—	—
4	34	Hochtaunuskreis	01.24	—	—	—	—
4	34	Hochtaunuskreis	01.25	—	—	—	—
4	34	Hochtaunuskreis	01.25.1	—	—	—	—
4	34	Hochtaunuskreis	01.25.9	—	—	—	—
4	34	Hochtaunuskreis	01.26	—	—	—	—
4	34	Hochtaunuskreis	01.27	—	—	—	—
4	34	Hochtaunuskreis	01.28	—	—	—	—
4	34	Hochtaunuskreis	01.29
4	34	Hochtaunuskreis	01.3	5	3 002	125	3 128
4	34	Hochtaunuskreis	01.30.1
4	34	Hochtaunuskreis	01.30.2
4	34	Hochtaunuskreis	01.4	14	4 054	37	4 092
4	34	Hochtaunuskreis	01.41	—	—	—	—
4	34	Hochtaunuskreis	01.42	—	—	—	—
4	34	Hochtaunuskreis	01.43	11	3 581	36	3 617
4	34	Hochtaunuskreis	01.44	—	—	—	—
4	34	Hochtaunuskreis	01.45
4	34	Hochtaunuskreis	01.46	—	—	—	—
4	34	Hochtaunuskreis	01.47	—	—	—	—
4	34	Hochtaunuskreis	01.49

6. Umsatzsteuerpflichtige und steuerbarer Umsatz 2014 in den kreisfreien Städten, Landkreisen und Regierungsbezirken nach wirtschaftlicher Gliederung

Regierungs- bezirk	Kreisfreie Städte / Landkreise	Name	WZ 2008	Steuer- pflichtige	Steuerbarer Umsatz		
					Lieferungen und Leistungen	inner- gemein- schaftliche Erwerbe	Insgesamt
				Anzahl	1000 Euro		
4	34	Hochtaunuskreis	01.5	62	10 253	7	10 261
4	34	Hochtaunuskreis	01.6
4	34	Hochtaunuskreis	01.61
4	34	Hochtaunuskreis	01.62	8	1 278	3	1 282
4	34	Hochtaunuskreis	01.63	—	—	—	—
4	34	Hochtaunuskreis	01.64	3	828	2	831
4	34	Hochtaunuskreis	01.7	—	—	—	—
4	34	Hochtaunuskreis	02
4	34	Hochtaunuskreis	02.1
4	34	Hochtaunuskreis	02.2	6	1 108	2	1 111
4	34	Hochtaunuskreis	02.3	—	—	—	—
4	34	Hochtaunuskreis	02.4
4	34	Hochtaunuskreis	03
4	34	Hochtaunuskreis	03.1
4	34	Hochtaunuskreis	03.11	—	—	—	—
4	34	Hochtaunuskreis	03.12
4	34	Hochtaunuskreis	03.2
4	34	Hochtaunuskreis	03.21	—	—	—	—
4	34	Hochtaunuskreis	03.22
4	34	Hochtaunuskreis	B
4	34	Hochtaunuskreis	05	—	—	—	—
4	34	Hochtaunuskreis	05.1	—	—	—	—
4	34	Hochtaunuskreis	05.2	—	—	—	—
4	34	Hochtaunuskreis	06	—	—	—	—
4	34	Hochtaunuskreis	06.1	—	—	—	—
4	34	Hochtaunuskreis	06.2	—	—	—	—
4	34	Hochtaunuskreis	07	—	—	—	—
4	34	Hochtaunuskreis	07.1	—	—	—	—
4	34	Hochtaunuskreis	07.2	—	—	—	—
4	34	Hochtaunuskreis	07.21	—	—	—	—
4	34	Hochtaunuskreis	07.29	—	—	—	—
4	34	Hochtaunuskreis	08
4	34	Hochtaunuskreis	08.1
4	34	Hochtaunuskreis	08.11
4	34	Hochtaunuskreis	08.12
4	34	Hochtaunuskreis	08.9	—	—	—	—
4	34	Hochtaunuskreis	08.91	—	—	—	—
4	34	Hochtaunuskreis	08.92	—	—	—	—
4	34	Hochtaunuskreis	08.93	—	—	—	—
4	34	Hochtaunuskreis	08.99	—	—	—	—
4	34	Hochtaunuskreis	09	—	—	—	—
4	34	Hochtaunuskreis	09.1	—	—	—	—
4	34	Hochtaunuskreis	09.9	—	—	—	—
4	34	Hochtaunuskreis	C	683	12 022 185	1 341 109	13 363 295
4	34	Hochtaunuskreis	10	84	762 767	217 325	980 092
4	34	Hochtaunuskreis	10.1	27	28 049	7	28 056
4	34	Hochtaunuskreis	10.11
4	34	Hochtaunuskreis	10.12	—	—	—	—
4	34	Hochtaunuskreis	10.13
4	34	Hochtaunuskreis	10.2	—	—	—	—
4	34	Hochtaunuskreis	10.3
4	34	Hochtaunuskreis	10.31	—	—	—	—
4	34	Hochtaunuskreis	10.32	—	—	—	—
4	34	Hochtaunuskreis	10.39
4	34	Hochtaunuskreis	10.4	—	—	—	—
4	34	Hochtaunuskreis	10.41	—	—	—	—
4	34	Hochtaunuskreis	10.42	—	—	—	—
4	34	Hochtaunuskreis	10.5
4	34	Hochtaunuskreis	10.51

6. Umsatzsteuerpflichtige und steuerbarer Umsatz 2014 in den kreisfreien Städten, Landkreisen und Regierungsbezirken nach wirtschaftlicher Gliederung

Regierungs- bezirk	Kreisfreie Städte / Landkreise	Name	WZ 2008	Steuer- pflichtige	Steuerbarer Umsatz		
					Lieferungen und Leistungen	inner- gemein- schaftliche Erwerbe	Insgesamt
				Anzahl	1000 Euro		
4	34	Hochtaunuskreis	10.52	—	—	—	—
4	34	Hochtaunuskreis	10.6	—	—	—	—
4	34	Hochtaunuskreis	10.61	—	—	—	—
4	34	Hochtaunuskreis	10.62	—	—	—	—
4	34	Hochtaunuskreis	10.7
4	34	Hochtaunuskreis	10.71	38	28 776	227	29 003
4	34	Hochtaunuskreis	10.72
4	34	Hochtaunuskreis	10.73	—	—	—	—
4	34	Hochtaunuskreis	10.8
4	34	Hochtaunuskreis	10.81	—	—	—	—
4	34	Hochtaunuskreis	10.82
4	34	Hochtaunuskreis	10.83
4	34	Hochtaunuskreis	10.84	—	—	—	—
4	34	Hochtaunuskreis	10.85
4	34	Hochtaunuskreis	10.86
4	34	Hochtaunuskreis	10.89	4	5 630	276	5 906
4	34	Hochtaunuskreis	10.9	3	486	—	486
4	34	Hochtaunuskreis	10.91	3	486	—	486
4	34	Hochtaunuskreis	10.92	—	—	—	—
4	34	Hochtaunuskreis	11	4	128	—	128
4	34	Hochtaunuskreis	11.01
4	34	Hochtaunuskreis	11.02	—	—	—	—
4	34	Hochtaunuskreis	11.03	—	—	—	—
4	34	Hochtaunuskreis	11.04	—	—	—	—
4	34	Hochtaunuskreis	11.05	—	—	—	—
4	34	Hochtaunuskreis	11.06	—	—	—	—
4	34	Hochtaunuskreis	11.07
4	34	Hochtaunuskreis	12	—	—	—	—
4	34	Hochtaunuskreis	13
4	34	Hochtaunuskreis	13.1
4	34	Hochtaunuskreis	13.2	—	—	—	—
4	34	Hochtaunuskreis	13.3
4	34	Hochtaunuskreis	13.9	5	1 751	107	1 858
4	34	Hochtaunuskreis	13.91	—	—	—	—
4	34	Hochtaunuskreis	13.92	—	—	—	—
4	34	Hochtaunuskreis	13.93
4	34	Hochtaunuskreis	13.94	—	—	—	—
4	34	Hochtaunuskreis	13.95	—	—	—	—
4	34	Hochtaunuskreis	13.96
4	34	Hochtaunuskreis	13.99
4	34	Hochtaunuskreis	14	20	3 036	261	3 297
4	34	Hochtaunuskreis	14.1	17	2 342	93	2 435
4	34	Hochtaunuskreis	14.11	—	—	—	—
4	34	Hochtaunuskreis	14.12	—	—	—	—
4	34	Hochtaunuskreis	14.13	12	1 525	2	1 527
4	34	Hochtaunuskreis	14.14
4	34	Hochtaunuskreis	14.19
4	34	Hochtaunuskreis	14.2
4	34	Hochtaunuskreis	14.3
4	34	Hochtaunuskreis	14.31	—	—	—	—
4	34	Hochtaunuskreis	14.39
4	34	Hochtaunuskreis	15	5	3 740	680	4 420
4	34	Hochtaunuskreis	15.1
4	34	Hochtaunuskreis	15.11	—	—	—	—
4	34	Hochtaunuskreis	15.12
4	34	Hochtaunuskreis	15.2
4	34	Hochtaunuskreis	16	38	11 808	532	12 341
4	34	Hochtaunuskreis	16.1	7	3 093	326	3 419
4	34	Hochtaunuskreis	16.2	31	8 715	207	8 922

6. Umsatzsteuerpflichtige und steuerbarer Umsatz 2014 in den kreisfreien Städten, Landkreisen und Regierungsbezirken nach wirtschaftlicher Gliederung

Regierungs- bezirk	Kreisfreie Städte / Landkreise	Name	WZ 2008	Steuer- pflichtige	Steuerbarer Umsatz		
					Lieferungen und Leistungen	inner- gemein- schaftliche Erwerbe	Insgesamt
				Anzahl	1000 Euro		
4	34	Hochtaunuskreis	16.21
4	34	Hochtaunuskreis	16.22	—	—	—	—
4	34	Hochtaunuskreis	16.23	23	7 421	205	7 626
4	34	Hochtaunuskreis	16.24
4	34	Hochtaunuskreis	16.29
4	34	Hochtaunuskreis	17
4	34	Hochtaunuskreis	17.1
4	34	Hochtaunuskreis	17.11	—	—	—	—
4	34	Hochtaunuskreis	17.12
4	34	Hochtaunuskreis	17.2	7	7 722	225	7 946
4	34	Hochtaunuskreis	17.21
4	34	Hochtaunuskreis	17.22	—	—	—	—
4	34	Hochtaunuskreis	17.23	3	706	—	706
4	34	Hochtaunuskreis	17.24	—	—	—	—
4	34	Hochtaunuskreis	17.29
4	34	Hochtaunuskreis	18	49	18 407	166	18 573
4	34	Hochtaunuskreis	18.1	42	17 187	29	17 216
4	34	Hochtaunuskreis	18.11
4	34	Hochtaunuskreis	18.12	28	13 060	29	13 089
4	34	Hochtaunuskreis	18.13	7	2 105	—	2 105
4	34	Hochtaunuskreis	18.14
4	34	Hochtaunuskreis	18.2	7	1 220	137	1 357
4	34	Hochtaunuskreis	19	—	—	—	—
4	34	Hochtaunuskreis	19.1	—	—	—	—
4	34	Hochtaunuskreis	19.2	—	—	—	—
4	34	Hochtaunuskreis	20
4	34	Hochtaunuskreis	20.1
4	34	Hochtaunuskreis	20.11	—	—	—	—
4	34	Hochtaunuskreis	20.12	—	—	—	—
4	34	Hochtaunuskreis	20.13	—	—	—	—
4	34	Hochtaunuskreis	20.14
4	34	Hochtaunuskreis	20.15	—	—	—	—
4	34	Hochtaunuskreis	20.16	—	—	—	—
4	34	Hochtaunuskreis	20.17	—	—	—	—
4	34	Hochtaunuskreis	20.2
4	34	Hochtaunuskreis	20.3
4	34	Hochtaunuskreis	20.4	5	922	13	934
4	34	Hochtaunuskreis	20.41	—	—	—	—
4	34	Hochtaunuskreis	20.42	5	922	13	934
4	34	Hochtaunuskreis	20.5
4	34	Hochtaunuskreis	20.51	—	—	—	—
4	34	Hochtaunuskreis	20.52
4	34	Hochtaunuskreis	20.53	—	—	—	—
4	34	Hochtaunuskreis	20.59	—	—	—	—
4	34	Hochtaunuskreis	20.6	—	—	—	—
4	34	Hochtaunuskreis	21
4	34	Hochtaunuskreis	21.1
4	34	Hochtaunuskreis	21.2
4	34	Hochtaunuskreis	22	16	48 493	3 756	52 249
4	34	Hochtaunuskreis	22.1	3	2 676	189	2 865
4	34	Hochtaunuskreis	22.11
4	34	Hochtaunuskreis	22.19
4	34	Hochtaunuskreis	22.2	13	45 817	3 567	49 384
4	34	Hochtaunuskreis	22.21	3	873	—	873
4	34	Hochtaunuskreis	22.22
4	34	Hochtaunuskreis	22.23
4	34	Hochtaunuskreis	22.29
4	34	Hochtaunuskreis	23
4	34	Hochtaunuskreis	23.1	3	669	74	743

6. Umsatzsteuerpflichtige und steuerbarer Umsatz 2014 in den kreisfreien Städten, Landkreisen und Regierungsbezirken nach wirtschaftlicher Gliederung

Regierungs- bezirk	Kreisfreie Städte / Landkreise	Name	WZ 2008	Steuer- pflichtige	Steuerbarer Umsatz		
					Lieferungen und Leistungen	inner- gemein- schaftliche Erwerbe	Insgesamt
				Anzahl	1000 Euro		
4	34	Hochtaunuskreis	23.11
4	34	Hochtaunuskreis	23.12	—	—	—	—
4	34	Hochtaunuskreis	23.13	—	—	—	—
4	34	Hochtaunuskreis	23.14	—	—	—	—
4	34	Hochtaunuskreis	23.19
4	34	Hochtaunuskreis	23.2	—	—	—	—
4	34	Hochtaunuskreis	23.3
4	34	Hochtaunuskreis	23.31
4	34	Hochtaunuskreis	23.32	—	—	—	—
4	34	Hochtaunuskreis	23.4	3	1 170	—	1 170
4	34	Hochtaunuskreis	23.41
4	34	Hochtaunuskreis	23.42
4	34	Hochtaunuskreis	23.43	—	—	—	—
4	34	Hochtaunuskreis	23.44
4	34	Hochtaunuskreis	23.49	—	—	—	—
4	34	Hochtaunuskreis	23.5	—	—	—	—
4	34	Hochtaunuskreis	23.51	—	—	—	—
4	34	Hochtaunuskreis	23.52	—	—	—	—
4	34	Hochtaunuskreis	23.6
4	34	Hochtaunuskreis	23.61
4	34	Hochtaunuskreis	23.62
4	34	Hochtaunuskreis	23.63	—	—	—	—
4	34	Hochtaunuskreis	23.64	—	—	—	—
4	34	Hochtaunuskreis	23.65	—	—	—	—
4	34	Hochtaunuskreis	23.69
4	34	Hochtaunuskreis	23.7	17	5 091	334	5 425
4	34	Hochtaunuskreis	23.9
4	34	Hochtaunuskreis	23.91	—	—	—	—
4	34	Hochtaunuskreis	23.99
4	34	Hochtaunuskreis	24	7	16 775	386	17 161
4	34	Hochtaunuskreis	24.1
4	34	Hochtaunuskreis	24.2
4	34	Hochtaunuskreis	24.3	—	—	—	—
4	34	Hochtaunuskreis	24.31	—	—	—	—
4	34	Hochtaunuskreis	24.32	—	—	—	—
4	34	Hochtaunuskreis	24.33	—	—	—	—
4	34	Hochtaunuskreis	24.34	—	—	—	—
4	34	Hochtaunuskreis	24.4
4	34	Hochtaunuskreis	24.41
4	34	Hochtaunuskreis	24.42
4	34	Hochtaunuskreis	24.43	—	—	—	—
4	34	Hochtaunuskreis	24.44	—	—	—	—
4	34	Hochtaunuskreis	24.45	—	—	—	—
4	34	Hochtaunuskreis	24.46	—	—	—	—
4	34	Hochtaunuskreis	24.5
4	34	Hochtaunuskreis	24.51
4	34	Hochtaunuskreis	24.52	—	—	—	—
4	34	Hochtaunuskreis	24.53
4	34	Hochtaunuskreis	24.54	—	—	—	—
4	34	Hochtaunuskreis	25	111	399 531	14 386	413 917
4	34	Hochtaunuskreis	25.1	19	14 437	275	14 713
4	34	Hochtaunuskreis	25.11	12	9 789	24	9 813
4	34	Hochtaunuskreis	25.12	7	4 649	251	4 900
4	34	Hochtaunuskreis	25.2	—	—	—	—
4	34	Hochtaunuskreis	25.21	—	—	—	—
4	34	Hochtaunuskreis	25.29	—	—	—	—
4	34	Hochtaunuskreis	25.3	—	—	—	—
4	34	Hochtaunuskreis	25.4	—	—	—	—
4	34	Hochtaunuskreis	25.5	7	48 904	1 891	50 795

6. Umsatzsteuerpflichtige und steuerbarer Umsatz 2014 in den kreisfreien Städten, Landkreisen und Regierungsbezirken nach wirtschaftlicher Gliederung

Regierungs- bezirk	Kreisfreie Städte / Landkreise	Name	WZ 2008	Steuer- pflichtige	Steuerbarer Umsatz		
					Lieferungen und Leistungen	inner- gemein- schaftliche Erwerbe	Insgesamt
				Anzahl	1000 Euro		
4	34	Hochtaunuskreis	25.6	56	49 439	264	49 703
4	34	Hochtaunuskreis	25.61	9	21 510	110	21 620
4	34	Hochtaunuskreis	25.62	47	27 929	153	28 083
4	34	Hochtaunuskreis	25.7	15	82 947	7 283	90 230
4	34	Hochtaunuskreis	25.71	—	—	—	—
4	34	Hochtaunuskreis	25.72
4	34	Hochtaunuskreis	25.73
4	34	Hochtaunuskreis	25.73.1	4	3 061	791	3 852
4	34	Hochtaunuskreis	25.73.2
4	34	Hochtaunuskreis	25.73.3	4	18 499	616	19 115
4	34	Hochtaunuskreis	25.73.4	—	—	—	—
4	34	Hochtaunuskreis	25.73.5
4	34	Hochtaunuskreis	25.9	14	203 804	4 673	208 477
4	34	Hochtaunuskreis	25.91
4	34	Hochtaunuskreis	25.92
4	34	Hochtaunuskreis	25.93
4	34	Hochtaunuskreis	25.94
4	34	Hochtaunuskreis	25.99
4	34	Hochtaunuskreis	26	54	635 946	198 357	834 303
4	34	Hochtaunuskreis	26.1	10	228 452	157 028	385 480
4	34	Hochtaunuskreis	26.11	10	228 452	157 028	385 480
4	34	Hochtaunuskreis	26.11.1	—	—	—	—
4	34	Hochtaunuskreis	26.11.9	10	228 452	157 028	385 480
4	34	Hochtaunuskreis	26.12	—	—	—	—
4	34	Hochtaunuskreis	26.2	11	3 082	107	3 189
4	34	Hochtaunuskreis	26.3	8	6 412	699	7 111
4	34	Hochtaunuskreis	26.4
4	34	Hochtaunuskreis	26.5	10	159 899	9 550	169 448
4	34	Hochtaunuskreis	26.51	10	159 899	9 550	169 448
4	34	Hochtaunuskreis	26.51.1
4	34	Hochtaunuskreis	26.51.2	—	—	—	—
4	34	Hochtaunuskreis	26.51.3
4	34	Hochtaunuskreis	26.52	—	—	—	—
4	34	Hochtaunuskreis	26.6
4	34	Hochtaunuskreis	26.7	3	1 679	48	1 727
4	34	Hochtaunuskreis	26.8
4	34	Hochtaunuskreis	27	24	119 578	27 754	147 332
4	34	Hochtaunuskreis	27.1	9	74 678	3 058	77 736
4	34	Hochtaunuskreis	27.11
4	34	Hochtaunuskreis	27.12
4	34	Hochtaunuskreis	27.2	—	—	—	—
4	34	Hochtaunuskreis	27.3	3	760	11	771
4	34	Hochtaunuskreis	27.31	—	—	—	—
4	34	Hochtaunuskreis	27.32
4	34	Hochtaunuskreis	27.33
4	34	Hochtaunuskreis	27.4
4	34	Hochtaunuskreis	27.5
4	34	Hochtaunuskreis	27.51
4	34	Hochtaunuskreis	27.52	—	—	—	—
4	34	Hochtaunuskreis	27.9	7	42 117	24 624	66 741
4	34	Hochtaunuskreis	28	59	266 652	21 374	288 026
4	34	Hochtaunuskreis	28.1	15	207 124	17 932	225 056
4	34	Hochtaunuskreis	28.11
4	34	Hochtaunuskreis	28.12
4	34	Hochtaunuskreis	28.13
4	34	Hochtaunuskreis	28.14
4	34	Hochtaunuskreis	28.15	8	96 544	5 587	102 132
4	34	Hochtaunuskreis	28.2	24	39 480	3 049	42 529
4	34	Hochtaunuskreis	28.21

6. Umsatzsteuerpflichtige und steuerbarer Umsatz 2014 in den kreisfreien Städten, Landkreisen und Regierungsbezirken nach wirtschaftlicher Gliederung

Regierungs- bezirk	Kreisfreie Städte / Landkreise	Name	WZ 2008	Steuer- pflichtige	Steuerbarer Umsatz		
					Lieferungen und Leistungen	inner- gemein- schaftliche Erwerbe	Insgesamt
				Anzahl	1000 Euro		
4	34	Hochtaunuskreis	28.21.1	—	—	—	—
4	34	Hochtaunuskreis	28.21.9
4	34	Hochtaunuskreis	28.22
4	34	Hochtaunuskreis	28.23	—	—	—	—
4	34	Hochtaunuskreis	28.24	9	9 441	1 435	10 876
4	34	Hochtaunuskreis	28.25	5	1 020	—	1 020
4	34	Hochtaunuskreis	28.29	5	13 025	1 013	14 038
4	34	Hochtaunuskreis	28.3
4	34	Hochtaunuskreis	28.4
4	34	Hochtaunuskreis	28.41	3	1 608	15	1 623
4	34	Hochtaunuskreis	28.49
4	34	Hochtaunuskreis	28.9	14	17 547	378	17 925
4	34	Hochtaunuskreis	28.91
4	34	Hochtaunuskreis	28.92
4	34	Hochtaunuskreis	28.92.1
4	34	Hochtaunuskreis	28.92.2	—	—	—	—
4	34	Hochtaunuskreis	28.93	3	1 330	271	1 602
4	34	Hochtaunuskreis	28.94
4	34	Hochtaunuskreis	28.95	—	—	—	—
4	34	Hochtaunuskreis	28.96
4	34	Hochtaunuskreis	28.99	7	3 971	70	4 040
4	34	Hochtaunuskreis	29	15	391 045	89 437	480 482
4	34	Hochtaunuskreis	29.1	3	169	—	169
4	34	Hochtaunuskreis	29.10.1
4	34	Hochtaunuskreis	29.10.2
4	34	Hochtaunuskreis	29.2	4	661	—	661
4	34	Hochtaunuskreis	29.3	8	390 215	89 437	479 652
4	34	Hochtaunuskreis	29.31	—	—	—	—
4	34	Hochtaunuskreis	29.32	8	390 215	89 437	479 652
4	34	Hochtaunuskreis	30	—	—	—	—
4	34	Hochtaunuskreis	30.1	—	—	—	—
4	34	Hochtaunuskreis	30.11	—	—	—	—
4	34	Hochtaunuskreis	30.12	—	—	—	—
4	34	Hochtaunuskreis	30.2	—	—	—	—
4	34	Hochtaunuskreis	30.20.1	—	—	—	—
4	34	Hochtaunuskreis	30.20.2	—	—	—	—
4	34	Hochtaunuskreis	30.3	—	—	—	—
4	34	Hochtaunuskreis	30.4	—	—	—	—
4	34	Hochtaunuskreis	30.9	—	—	—	—
4	34	Hochtaunuskreis	30.91	—	—	—	—
4	34	Hochtaunuskreis	30.92	—	—	—	—
4	34	Hochtaunuskreis	30.99	—	—	—	—
4	34	Hochtaunuskreis	31	22	10 137	171	10 308
4	34	Hochtaunuskreis	31.01
4	34	Hochtaunuskreis	31.02	4	1 896	8	1 904
4	34	Hochtaunuskreis	31.03
4	34	Hochtaunuskreis	31.09	14	5 609	42	5 650
4	34	Hochtaunuskreis	31.09.1	—	—	—	—
4	34	Hochtaunuskreis	31.09.9	14	5 609	42	5 650
4	34	Hochtaunuskreis	32	66	183 241	5 021	188 261
4	34	Hochtaunuskreis	32.1	11	5 054	23	5 076
4	34	Hochtaunuskreis	32.11	—	—	—	—
4	34	Hochtaunuskreis	32.12	11	5 054	23	5 076
4	34	Hochtaunuskreis	32.13	—	—	—	—
4	34	Hochtaunuskreis	32.2
4	34	Hochtaunuskreis	32.3	—	—	—	—
4	34	Hochtaunuskreis	32.4
4	34	Hochtaunuskreis	32.5	45	162 069	4 354	166 423
4	34	Hochtaunuskreis	32.50.1	13	148 166	4 341	152 507

6. Umsatzsteuerpflichtige und steuerbarer Umsatz 2014 in den kreisfreien Städten, Landkreisen und Regierungsbezirken nach wirtschaftlicher Gliederung

Regierungs- bezirk	Kreisfreie Städte / Landkreise	Name	WZ 2008	Steuer- pflichtige	Steuerbarer Umsatz		
					Lieferungen und Leistungen	inner- gemein- schaftliche Erwerbe	Insgesamt
				Anzahl	1000 Euro		
4	34	Hochtaunuskreis	32.50.2
4	34	Hochtaunuskreis	32.50.3
4	34	Hochtaunuskreis	32.9
4	34	Hochtaunuskreis	32.91	—	—	—	—
4	34	Hochtaunuskreis	32.99
4	34	Hochtaunuskreis	33	26	24 782	4 202	28 985
4	34	Hochtaunuskreis	33.1	15	3 747	36	3 782
4	34	Hochtaunuskreis	33.11
4	34	Hochtaunuskreis	33.12	5	1 865	4	1 869
4	34	Hochtaunuskreis	33.13
4	34	Hochtaunuskreis	33.14
4	34	Hochtaunuskreis	33.15	—	—	—	—
4	34	Hochtaunuskreis	33.16	—	—	—	—
4	34	Hochtaunuskreis	33.17	4	490	—	490
4	34	Hochtaunuskreis	33.19
4	34	Hochtaunuskreis	33.2	11	21 035	4 167	25 202
4	34	Hochtaunuskreis	D
4	34	Hochtaunuskreis	35
4	34	Hochtaunuskreis	35.1	85	8 965	—	8 965
4	34	Hochtaunuskreis	35.11
4	34	Hochtaunuskreis	35.11.1
4	34	Hochtaunuskreis	35.11.2	25	4 425	—	4 425
4	34	Hochtaunuskreis	35.11.3	51	3 845	—	3 845
4	34	Hochtaunuskreis	35.12	—	—	—	—
4	34	Hochtaunuskreis	35.13
4	34	Hochtaunuskreis	35.14
4	34	Hochtaunuskreis	35.2
4	34	Hochtaunuskreis	35.21
4	34	Hochtaunuskreis	35.21.1
4	34	Hochtaunuskreis	35.21.2	—	—	—	—
4	34	Hochtaunuskreis	35.21.3	—	—	—	—
4	34	Hochtaunuskreis	35.22	—	—	—	—
4	34	Hochtaunuskreis	35.23	—	—	—	—
4	34	Hochtaunuskreis	35.3
4	34	Hochtaunuskreis	E	33	75 203	5	75 207
4	34	Hochtaunuskreis	36	12	60 873	4	60 876
4	34	Hochtaunuskreis	36.00.1	3	38 853	—	38 853
4	34	Hochtaunuskreis	36.00.2	9	22 019	4	22 023
4	34	Hochtaunuskreis	36.00.3	—	—	—	—
4	34	Hochtaunuskreis	37	4	1 974	—	1 974
4	34	Hochtaunuskreis	37.00.1	4	1 974	—	1 974
4	34	Hochtaunuskreis	37.00.2	—	—	—	—
4	34	Hochtaunuskreis	38
4	34	Hochtaunuskreis	38.1
4	34	Hochtaunuskreis	38.11
4	34	Hochtaunuskreis	38.12	—	—	—	—
4	34	Hochtaunuskreis	38.2	4	751	—	751
4	34	Hochtaunuskreis	38.21
4	34	Hochtaunuskreis	38.22
4	34	Hochtaunuskreis	38.3
4	34	Hochtaunuskreis	38.31
4	34	Hochtaunuskreis	38.32
4	34	Hochtaunuskreis	39
4	34	Hochtaunuskreis	F	895	478 978	2 150	481 128
4	34	Hochtaunuskreis	41	77	71 148	54	71 202
4	34	Hochtaunuskreis	41.1	23	28 522	42	28 563
4	34	Hochtaunuskreis	41.10.1
4	34	Hochtaunuskreis	41.10.2
4	34	Hochtaunuskreis	41.10.3	17	27 251	42	27 293

6. Umsatzsteuerpflichtige und steuerbarer Umsatz 2014 in den kreisfreien Städten, Landkreisen und Regierungsbezirken nach wirtschaftlicher Gliederung

Regierungs- bezirk	Kreisfreie Städte / Landkreise	Name	WZ 2008	Steuer- pflichtige	Steuerbarer Umsatz		
					Lieferungen und Leistungen	inner- gemein- schaftliche Erwerbe	Insgesamt
				Anzahl	1000 Euro		
4	34	Hochtaunuskreis	41.2	54	42 626	12	42 639
4	34	Hochtaunuskreis	41.20.1
4	34	Hochtaunuskreis	41.20.2
4	34	Hochtaunuskreis	42	11	27 156	157	27 313
4	34	Hochtaunuskreis	42.1	5	16 293	153	16 446
4	34	Hochtaunuskreis	42.11
4	34	Hochtaunuskreis	42.12	—	—	—	—
4	34	Hochtaunuskreis	42.13
4	34	Hochtaunuskreis	42.2	3	8 741	4	8 744
4	34	Hochtaunuskreis	42.21	3	8 741	4	8 744
4	34	Hochtaunuskreis	42.22	—	—	—	—
4	34	Hochtaunuskreis	42.9	3	2 122	—	2 122
4	34	Hochtaunuskreis	42.91	—	—	—	—
4	34	Hochtaunuskreis	42.99	3	2 122	—	2 122
4	34	Hochtaunuskreis	43	807	380 675	1 939	382 614
4	34	Hochtaunuskreis	43.1	25	16 165	—	16 165
4	34	Hochtaunuskreis	43.11	13	8 415	—	8 415
4	34	Hochtaunuskreis	43.12	12	7 750	—	7 750
4	34	Hochtaunuskreis	43.13	—	—	—	—
4	34	Hochtaunuskreis	43.2	307	151 122	1 028	152 150
4	34	Hochtaunuskreis	43.21	90	39 312	130	39 442
4	34	Hochtaunuskreis	43.22	127	86 907	717	87 624
4	34	Hochtaunuskreis	43.29	90	24 902	181	25 083
4	34	Hochtaunuskreis	43.29.1	66	16 705	179	16 884
4	34	Hochtaunuskreis	43.29.9	24	8 197	2	8 199
4	34	Hochtaunuskreis	43.3	329	93 271	680	93 952
4	34	Hochtaunuskreis	43.31	11	4 686	—	4 686
4	34	Hochtaunuskreis	43.32	69	15 792	31	15 823
4	34	Hochtaunuskreis	43.33	117	24 937	615	25 552
4	34	Hochtaunuskreis	43.34	106	41 508	28	41 536
4	34	Hochtaunuskreis	43.34.1
4	34	Hochtaunuskreis	43.34.2
4	34	Hochtaunuskreis	43.39	26	6 349	6	6 355
4	34	Hochtaunuskreis	43.9	146	120 116	231	120 348
4	34	Hochtaunuskreis	43.91	69	67 947	221	68 168
4	34	Hochtaunuskreis	43.91.1	39	58 829	219	59 049
4	34	Hochtaunuskreis	43.91.2	30	9 118	1	9 119
4	34	Hochtaunuskreis	43.99	77	52 169	11	52 180
4	34	Hochtaunuskreis	43.99.1	8	1 724	—	1 724
4	34	Hochtaunuskreis	43.99.2	3	1 131	3	1 134
4	34	Hochtaunuskreis	43.99.9	66	49 313	8	49 321
4	34	Hochtaunuskreis	G	1 928	4 086 129	1 160 065	5 246 195
4	34	Hochtaunuskreis	45	268	992 488	158 231	1 150 719
4	34	Hochtaunuskreis	45.1	93	337 024	3 546	340 570
4	34	Hochtaunuskreis	45.11
4	34	Hochtaunuskreis	45.19
4	34	Hochtaunuskreis	45.2	108	44 951	105	45 056
4	34	Hochtaunuskreis	45.20.1	9	5 716	1	5 718
4	34	Hochtaunuskreis	45.20.2
4	34	Hochtaunuskreis	45.20.3	89	36 191	98	36 288
4	34	Hochtaunuskreis	45.20.4
4	34	Hochtaunuskreis	45.3
4	34	Hochtaunuskreis	45.31
4	34	Hochtaunuskreis	45.32	41	8 528	568	9 097
4	34	Hochtaunuskreis	45.4
4	34	Hochtaunuskreis	46	645	2 479 709	976 394	3 456 103
4	34	Hochtaunuskreis	46.1	238	68 109	9 966	78 074
4	34	Hochtaunuskreis	46.11	3	447	40	487
4	34	Hochtaunuskreis	46.12	7	1 893	23	1 916

6. Umsatzsteuerpflichtige und steuerbarer Umsatz 2014 in den kreisfreien Städten, Landkreisen und Regierungsbezirken nach wirtschaftlicher Gliederung

Regierungs- bezirk	Kreisfreie Städte / Landkreise	Name	WZ 2008	Steuer- pflichtige	Steuerbarer Umsatz		
					Lieferungen und Leistungen	inner- gemein- schaftliche Erwerbe	Insgesamt
				Anzahl	1000 Euro		
4	34	Hochtaunuskreis	46.13	11	2 546	137	2 683
4	34	Hochtaunuskreis	46.13.1
4	34	Hochtaunuskreis	46.13.2
4	34	Hochtaunuskreis	46.14	47	23 702	4 929	28 632
4	34	Hochtaunuskreis	46.15	28	5 009	273	5 281
4	34	Hochtaunuskreis	46.16	23	7 041	1 699	8 740
4	34	Hochtaunuskreis	46.17	11	2 773	200	2 973
4	34	Hochtaunuskreis	46.18	73	16 195	2 252	18 446
4	34	Hochtaunuskreis	46.18.1	—	—	—	—
4	34	Hochtaunuskreis	46.18.2
4	34	Hochtaunuskreis	46.18.3	4	1 462	99	1 560
4	34	Hochtaunuskreis	46.18.4	10	3 345	1 759	5 105
4	34	Hochtaunuskreis	46.18.5	5	211	29	239
4	34	Hochtaunuskreis	46.18.6	6	1 323	29	1 352
4	34	Hochtaunuskreis	46.18.7
4	34	Hochtaunuskreis	46.18.9	45	9 716	336	10 052
4	34	Hochtaunuskreis	46.19	35	8 503	414	8 917
4	34	Hochtaunuskreis	46.2	6	3 017	659	3 676
4	34	Hochtaunuskreis	46.21
4	34	Hochtaunuskreis	46.22
4	34	Hochtaunuskreis	46.23
4	34	Hochtaunuskreis	46.24	—	—	—	—
4	34	Hochtaunuskreis	46.3	78	369 380	152 547	521 927
4	34	Hochtaunuskreis	46.31
4	34	Hochtaunuskreis	46.32	25	59 409	6 048	65 457
4	34	Hochtaunuskreis	46.33	6	86 530	36 044	122 574
4	34	Hochtaunuskreis	46.34	16	17 997	1 885	19 882
4	34	Hochtaunuskreis	46.35	—	—	—	—
4	34	Hochtaunuskreis	46.36
4	34	Hochtaunuskreis	46.37
4	34	Hochtaunuskreis	46.38	17	170 372	103 027	273 399
4	34	Hochtaunuskreis	46.38.1
4	34	Hochtaunuskreis	46.38.2	—	—	—	—
4	34	Hochtaunuskreis	46.38.9
4	34	Hochtaunuskreis	46.39	6	10 415	2 893	13 308
4	34	Hochtaunuskreis	46.39.1
4	34	Hochtaunuskreis	46.39.9
4	34	Hochtaunuskreis	46.4	138	1 194 263	610 312	1 804 575
4	34	Hochtaunuskreis	46.41	12	50 674	11 030	61 704
4	34	Hochtaunuskreis	46.42
4	34	Hochtaunuskreis	46.42.1	8	4 446	752	5 199
4	34	Hochtaunuskreis	46.42.2
4	34	Hochtaunuskreis	46.43	32	296 511	116 074	412 585
4	34	Hochtaunuskreis	46.43.1	5	3 194	739	3 933
4	34	Hochtaunuskreis	46.43.2	5	33 936	6 518	40 454
4	34	Hochtaunuskreis	46.43.3	22	259 381	108 817	368 198
4	34	Hochtaunuskreis	46.44
4	34	Hochtaunuskreis	46.44.1
4	34	Hochtaunuskreis	46.44.2
4	34	Hochtaunuskreis	46.45	9	6 618	387	7 004
4	34	Hochtaunuskreis	46.46	30	481 197	316 757	797 954
4	34	Hochtaunuskreis	46.46.1	14	409 087	311 277	720 364
4	34	Hochtaunuskreis	46.46.2	16	72 110	5 480	77 590
4	34	Hochtaunuskreis	46.47	10	11 557	2 783	14 340
4	34	Hochtaunuskreis	46.48
4	34	Hochtaunuskreis	46.49	29	28 025	4 622	32 647
4	34	Hochtaunuskreis	46.49.1	—	—	—	—
4	34	Hochtaunuskreis	46.49.2	7	1 842	207	2 050
4	34	Hochtaunuskreis	46.49.3

6. Umsatzsteuerpflichtige und steuerbarer Umsatz 2014 in den kreisfreien Städten, Landkreisen und Regierungsbezirken nach wirtschaftlicher Gliederung

Regierungs- bezirk	Kreisfreie Städte / Landkreise	Name	WZ 2008	Steuer- pflichtige	Steuerbarer Umsatz		
					Lieferungen und Leistungen	inner- gemein- schaftliche Erwerbe	Insgesamt
				Anzahl	1000 Euro		
4	34	Hochtaunuskreis	46.49.4	12	16 053	2 891	18 944
4	34	Hochtaunuskreis	46.49.5
4	34	Hochtaunuskreis	46.5	31	172 631	19 761	192 392
4	34	Hochtaunuskreis	46.51	16	74 504	8 507	83 012
4	34	Hochtaunuskreis	46.52	15	98 127	11 253	109 380
4	34	Hochtaunuskreis	46.6	59	333 640	84 937	418 577
4	34	Hochtaunuskreis	46.61	4	1 433	3	1 435
4	34	Hochtaunuskreis	46.62
4	34	Hochtaunuskreis	46.63	6	20 518	1 485	22 003
4	34	Hochtaunuskreis	46.64	—	—	—	—
4	34	Hochtaunuskreis	46.65	—	—	—	—
4	34	Hochtaunuskreis	46.66
4	34	Hochtaunuskreis	46.69	31	113 966	8 390	122 356
4	34	Hochtaunuskreis	46.7	78	327 009	96 058	423 066
4	34	Hochtaunuskreis	46.71
4	34	Hochtaunuskreis	46.71.1	—	—	—	—
4	34	Hochtaunuskreis	46.71.2
4	34	Hochtaunuskreis	46.72	15	116 692	76 527	193 219
4	34	Hochtaunuskreis	46.73	30	88 169	11 434	99 602
4	34	Hochtaunuskreis	46.73.1	5	24 629	812	25 442
4	34	Hochtaunuskreis	46.73.2	3	904	—	904
4	34	Hochtaunuskreis	46.73.3
4	34	Hochtaunuskreis	46.73.4	16	53 212	9 791	63 003
4	34	Hochtaunuskreis	46.73.5	—	—	—	—
4	34	Hochtaunuskreis	46.73.6
4	34	Hochtaunuskreis	46.73.7
4	34	Hochtaunuskreis	46.73.8	—	—	—	—
4	34	Hochtaunuskreis	46.74	20	15 007	291	15 299
4	34	Hochtaunuskreis	46.74.1	11	7 514	183	7 697
4	34	Hochtaunuskreis	46.74.2	6	3 893	9	3 902
4	34	Hochtaunuskreis	46.74.3	3	3 600	100	3 700
4	34	Hochtaunuskreis	46.75
4	34	Hochtaunuskreis	46.76
4	34	Hochtaunuskreis	46.77
4	34	Hochtaunuskreis	46.9	17	11 659	2 156	13 815
4	34	Hochtaunuskreis	47	1 015	613 932	25 441	639 373
4	34	Hochtaunuskreis	47.1	117	55 972	2 991	58 963
4	34	Hochtaunuskreis	47.11	68	45 503	1 608	47 111
4	34	Hochtaunuskreis	47.19	49	10 469	1 384	11 853
4	34	Hochtaunuskreis	47.2	96	40 936	452	41 388
4	34	Hochtaunuskreis	47.21	20	7 962	64	8 026
4	34	Hochtaunuskreis	47.22	5	1 267	—	1 267
4	34	Hochtaunuskreis	47.23	—	—	—	—
4	34	Hochtaunuskreis	47.24	14	2 104	22	2 126
4	34	Hochtaunuskreis	47.25	22	9 397	307	9 704
4	34	Hochtaunuskreis	47.26	5	1 979	—	1 979
4	34	Hochtaunuskreis	47.29	30	18 228	59	18 287
4	34	Hochtaunuskreis	47.3	29	53 383	—	53 383
4	34	Hochtaunuskreis	47.30.1	23	38 286	—	38 286
4	34	Hochtaunuskreis	47.30.2	6	15 097	—	15 097
4	34	Hochtaunuskreis	47.4	64	20 709	1 843	22 552
4	34	Hochtaunuskreis	47.41	27	5 848	309	6 157
4	34	Hochtaunuskreis	47.42	11	3 125	195	3 320
4	34	Hochtaunuskreis	47.43	26	11 736	1 339	13 075
4	34	Hochtaunuskreis	47.5	158	64 518	2 930	67 448
4	34	Hochtaunuskreis	47.51	32	6 621	475	7 095
4	34	Hochtaunuskreis	47.52	34	9 174	38	9 212
4	34	Hochtaunuskreis	47.52.1	17	4 325	3	4 327
4	34	Hochtaunuskreis	47.52.3	17	4 849	36	4 884

6. Umsatzsteuerpflichtige und steuerbarer Umsatz 2014 in den kreisfreien Städten, Landkreisen und Regierungsbezirken nach wirtschaftlicher Gliederung

Regierungs- bezirk	Kreisfreie Städte / Landkreise	Name	WZ 2008	Steuer- pflichtige	Steuerbarer Umsatz		
					Lieferungen und Leistungen	inner- gemein- schaftliche Erwerbe	Insgesamt
				Anzahl	1000 Euro		
4	34	Hochtaunuskreis	47.53	13	5 123	75	5 198
4	34	Hochtaunuskreis	47.54	39	18 423	396	18 820
4	34	Hochtaunuskreis	47.59	40	25 178	1 946	27 123
4	34	Hochtaunuskreis	47.59.1	24	21 055	1 800	22 855
4	34	Hochtaunuskreis	47.59.2	—	—	—	—
4	34	Hochtaunuskreis	47.59.3	7	1 063	8	1 070
4	34	Hochtaunuskreis	47.59.9	9	3 060	138	3 198
4	34	Hochtaunuskreis	47.6	92	52 214	4 213	56 427
4	34	Hochtaunuskreis	47.61
4	34	Hochtaunuskreis	47.62	30	7 738	2	7 741
4	34	Hochtaunuskreis	47.62.1	12	3 231	—	3 231
4	34	Hochtaunuskreis	47.62.2	18	4 507	2	4 510
4	34	Hochtaunuskreis	47.63
4	34	Hochtaunuskreis	47.64	31	34 555	4 121	38 677
4	34	Hochtaunuskreis	47.64.1	15	31 509	3 448	34 956
4	34	Hochtaunuskreis	47.64.2	16	3 047	674	3 721
4	34	Hochtaunuskreis	47.65	14	3 947	85	4 032
4	34	Hochtaunuskreis	47.7	368	272 132	10 310	282 442
4	34	Hochtaunuskreis	47.71	81	27 847	5 383	33 230
4	34	Hochtaunuskreis	47.72	13	4 723	691	5 415
4	34	Hochtaunuskreis	47.72.1
4	34	Hochtaunuskreis	47.72.2
4	34	Hochtaunuskreis	47.73	58	141 268	112	141 379
4	34	Hochtaunuskreis	47.74	20	18 647	1 319	19 966
4	34	Hochtaunuskreis	47.75	15	2 288	226	2 514
4	34	Hochtaunuskreis	47.76	39	5 898	305	6 203
4	34	Hochtaunuskreis	47.76.1	29	4 324	88	4 412
4	34	Hochtaunuskreis	47.76.2	10	1 574	217	1 791
4	34	Hochtaunuskreis	47.77	23	24 191	523	24 713
4	34	Hochtaunuskreis	47.78	101	29 935	723	30 658
4	34	Hochtaunuskreis	47.78.1	28	11 636	162	11 798
4	34	Hochtaunuskreis	47.78.2	3	456	1	456
4	34	Hochtaunuskreis	47.78.3	38	7 123	440	7 563
4	34	Hochtaunuskreis	47.78.9	32	10 720	120	10 840
4	34	Hochtaunuskreis	47.79	18	17 336	1 028	18 364
4	34	Hochtaunuskreis	47.79.1	8	16 339	969	17 308
4	34	Hochtaunuskreis	47.79.2
4	34	Hochtaunuskreis	47.79.9
4	34	Hochtaunuskreis	47.8	17	2 617	619	3 236
4	34	Hochtaunuskreis	47.81	6	1 375	452	1 827
4	34	Hochtaunuskreis	47.82
4	34	Hochtaunuskreis	47.89
4	34	Hochtaunuskreis	47.9	74	51 451	2 082	53 533
4	34	Hochtaunuskreis	47.91	32	18 272	1 656	19 928
4	34	Hochtaunuskreis	47.99	42	33 178	426	33 604
4	34	Hochtaunuskreis	47.99.1	6	21 902	—	21 902
4	34	Hochtaunuskreis	47.99.9	36	11 276	426	11 702
4	34	Hochtaunuskreis	H	255	867 371	120 275	987 646
4	34	Hochtaunuskreis	49	147	73 759	308	74 067
4	34	Hochtaunuskreis	49.1	—	—	—	—
4	34	Hochtaunuskreis	49.2	—	—	—	—
4	34	Hochtaunuskreis	49.3	92	39 563	14	39 577
4	34	Hochtaunuskreis	49.31	4	10 215	—	10 215
4	34	Hochtaunuskreis	49.32	80	10 165	14	10 179
4	34	Hochtaunuskreis	49.39	8	19 183	—	19 183
4	34	Hochtaunuskreis	49.39.1
4	34	Hochtaunuskreis	49.39.2
4	34	Hochtaunuskreis	49.39.9
4	34	Hochtaunuskreis	49.4	55	34 196	294	34 489

6. Umsatzsteuerpflichtige und steuerbarer Umsatz 2014 in den kreisfreien Städten, Landkreisen und Regierungsbezirken nach wirtschaftlicher Gliederung

Regierungs- bezirk	Kreisfreie Städte / Landkreise	Name	WZ 2008	Steuer- pflichtige	Steuerbarer Umsatz		
					Lieferungen und Leistungen	inner- gemein- schaftliche Erwerbe	Insgesamt
				Anzahl	1000 Euro		
4	34	Hochtaunuskreis	49.41	49	31 832	294	32 126
4	34	Hochtaunuskreis	49.42	6	2 363	—	2 363
4	34	Hochtaunuskreis	49.5	—	—	—	—
4	34	Hochtaunuskreis	50
4	34	Hochtaunuskreis	50.1	—	—	—	—
4	34	Hochtaunuskreis	50.2	—	—	—	—
4	34	Hochtaunuskreis	50.3
4	34	Hochtaunuskreis	50.4
4	34	Hochtaunuskreis	51
4	34	Hochtaunuskreis	51.1
4	34	Hochtaunuskreis	51.2
4	34	Hochtaunuskreis	51.21
4	34	Hochtaunuskreis	51.22	—	—	—	—
4	34	Hochtaunuskreis	52	57	778 996	119 966	898 962
4	34	Hochtaunuskreis	52.1
4	34	Hochtaunuskreis	52.2
4	34	Hochtaunuskreis	52.21	8	1 692	—	1 692
4	34	Hochtaunuskreis	52.21.1
4	34	Hochtaunuskreis	52.21.2
4	34	Hochtaunuskreis	52.21.3	—	—	—	—
4	34	Hochtaunuskreis	52.21.4	—	—	—	—
4	34	Hochtaunuskreis	52.21.5	—	—	—	—
4	34	Hochtaunuskreis	52.21.9	5	1 386	—	1 386
4	34	Hochtaunuskreis	52.22	—	—	—	—
4	34	Hochtaunuskreis	52.22.1	—	—	—	—
4	34	Hochtaunuskreis	52.22.2	—	—	—	—
4	34	Hochtaunuskreis	52.22.3	—	—	—	—
4	34	Hochtaunuskreis	52.22.9	—	—	—	—
4	34	Hochtaunuskreis	52.23
4	34	Hochtaunuskreis	52.23.1	—	—	—	—
4	34	Hochtaunuskreis	52.23.9
4	34	Hochtaunuskreis	52.24	—	—	—	—
4	34	Hochtaunuskreis	52.29
4	34	Hochtaunuskreis	52.29.1	30	240 605	605	241 210
4	34	Hochtaunuskreis	52.29.2	—	—	—	—
4	34	Hochtaunuskreis	52.29.9
4	34	Hochtaunuskreis	53	44	8 882	—	8 882
4	34	Hochtaunuskreis	53.1	—	—	—	—
4	34	Hochtaunuskreis	53.2	44	8 882	—	8 882
4	34	Hochtaunuskreis	I	605	173 740	619	174 358
4	34	Hochtaunuskreis	55	142	60 823	184	61 007
4	34	Hochtaunuskreis	55.1	126	59 076	184	59 260
4	34	Hochtaunuskreis	55.10.1	52	37 539	165	37 703
4	34	Hochtaunuskreis	55.10.2	19	9 517	14	9 531
4	34	Hochtaunuskreis	55.10.3	44	10 173	4	10 177
4	34	Hochtaunuskreis	55.10.4	11	1 847	1	1 848
4	34	Hochtaunuskreis	55.2	16	1 747	—	1 747
4	34	Hochtaunuskreis	55.20.1
4	34	Hochtaunuskreis	55.20.2	—	—	—	—
4	34	Hochtaunuskreis	55.20.3
4	34	Hochtaunuskreis	55.20.4	—	—	—	—
4	34	Hochtaunuskreis	55.3	—	—	—	—
4	34	Hochtaunuskreis	55.9	—	—	—	—
4	34	Hochtaunuskreis	55.90.1	—	—	—	—
4	34	Hochtaunuskreis	55.90.9	—	—	—	—
4	34	Hochtaunuskreis	56	463	112 917	435	113 352
4	34	Hochtaunuskreis	56.1	324	81 553	377	81 930
4	34	Hochtaunuskreis	56.10.1	213	59 635	241	59 876
4	34	Hochtaunuskreis	56.10.2

6. Umsatzsteuerpflichtige und steuerbarer Umsatz 2014 in den kreisfreien Städten, Landkreisen und Regierungsbezirken nach wirtschaftlicher Gliederung

Regierungs- bezirk	Kreisfreie Städte / Landkreise	Name	WZ 2008	Steuer- pflichtige	Steuerbarer Umsatz		
					Lieferungen und Leistungen	inner- gemein- schaftliche Erwerbe	Insgesamt
				Anzahl	1000 Euro		
4	34	Hochtaunuskreis	56.10.3	58	8 019	—	8 019
4	34	Hochtaunuskreis	56.10.4	33	7 987	64	8 051
4	34	Hochtaunuskreis	56.10.5
4	34	Hochtaunuskreis	56.2	44	16 581	48	16 629
4	34	Hochtaunuskreis	56.21	20	5 866	4	5 870
4	34	Hochtaunuskreis	56.29	24	10 715	44	10 759
4	34	Hochtaunuskreis	56.3	95	14 783	10	14 793
4	34	Hochtaunuskreis	56.30.1	82	13 027	10	13 036
4	34	Hochtaunuskreis	56.30.2	3	471	—	471
4	34	Hochtaunuskreis	56.30.3	5	407	—	407
4	34	Hochtaunuskreis	56.30.4	—	—	—	—
4	34	Hochtaunuskreis	56.30.9	5	879	—	879
4	34	Hochtaunuskreis	J	760	826 492	115 318	941 810
4	34	Hochtaunuskreis	58	33	133 568	71	133 639
4	34	Hochtaunuskreis	58.1	29	131 872	71	131 943
4	34	Hochtaunuskreis	58.11	9	7 015	1	7 016
4	34	Hochtaunuskreis	58.12	—	—	—	—
4	34	Hochtaunuskreis	58.13	6	4 344	—	4 344
4	34	Hochtaunuskreis	58.14	10	119 268	70	119 338
4	34	Hochtaunuskreis	58.19	4	1 245	—	1 246
4	34	Hochtaunuskreis	58.2	4	1 695	—	1 696
4	34	Hochtaunuskreis	58.21	—	—	—	—
4	34	Hochtaunuskreis	58.29	4	1 695	—	1 696
4	34	Hochtaunuskreis	59	26	8 963	3	8 966
4	34	Hochtaunuskreis	59.1	15	7 544	3	7 547
4	34	Hochtaunuskreis	59.11	9	6 448	—	6 448
4	34	Hochtaunuskreis	59.12
4	34	Hochtaunuskreis	59.13
4	34	Hochtaunuskreis	59.14	3	884	1	886
4	34	Hochtaunuskreis	59.2	11	1 418	—	1 418
4	34	Hochtaunuskreis	59.20.1
4	34	Hochtaunuskreis	59.20.2
4	34	Hochtaunuskreis	59.20.3	4	691	—	691
4	34	Hochtaunuskreis	60	—	—	—	—
4	34	Hochtaunuskreis	60.1	—	—	—	—
4	34	Hochtaunuskreis	60.2	—	—	—	—
4	34	Hochtaunuskreis	61	15	30 081	123	30 204
4	34	Hochtaunuskreis	61.1
4	34	Hochtaunuskreis	61.2
4	34	Hochtaunuskreis	61.3	—	—	—	—
4	34	Hochtaunuskreis	61.9
4	34	Hochtaunuskreis	61.90.1
4	34	Hochtaunuskreis	61.90.9	—	—	—	—
4	34	Hochtaunuskreis	62	559	618 700	115 000	733 700
4	34	Hochtaunuskreis	62.01	191	119 529	1 397	120 927
4	34	Hochtaunuskreis	62.01.1	41	4 739	12	4 751
4	34	Hochtaunuskreis	62.01.9	150	114 790	1 385	116 176
4	34	Hochtaunuskreis	62.02	263	450 892	112 491	563 383
4	34	Hochtaunuskreis	62.03	44	10 495	31	10 527
4	34	Hochtaunuskreis	62.09	61	37 784	1 080	38 864
4	34	Hochtaunuskreis	63	127	35 181	121	35 302
4	34	Hochtaunuskreis	63.1	10	3 975	7	3 983
4	34	Hochtaunuskreis	63.11
4	34	Hochtaunuskreis	63.12
4	34	Hochtaunuskreis	63.9	117	31 205	114	31 319
4	34	Hochtaunuskreis	63.91	8	1 282	—	1 283
4	34	Hochtaunuskreis	63.99	109	29 923	113	30 036
4	34	Hochtaunuskreis	K
4	34	Hochtaunuskreis	64

6. Umsatzsteuerpflichtige und steuerbarer Umsatz 2014 in den kreisfreien Städten, Landkreisen und Regierungsbezirken nach wirtschaftlicher Gliederung

Regierungs- bezirk	Kreisfreie Städte / Landkreise	Name	WZ 2008	Steuer- pflichtige	Steuerbarer Umsatz		
					Lieferungen und Leistungen	inner- gemein- schaftliche Erwerbe	Insgesamt
				Anzahl	1000 Euro		
4	34	Hochtaunuskreis	64.1
4	34	Hochtaunuskreis	64.11	—	—	—	—
4	34	Hochtaunuskreis	64.19
4	34	Hochtaunuskreis	64.19.1	—	—	—	—
4	34	Hochtaunuskreis	64.19.2
4	34	Hochtaunuskreis	64.19.3
4	34	Hochtaunuskreis	64.19.4	—	—	—	—
4	34	Hochtaunuskreis	64.19.5	—	—	—	—
4	34	Hochtaunuskreis	64.19.6	—	—	—	—
4	34	Hochtaunuskreis	64.2	33	32 946	6	32 952
4	34	Hochtaunuskreis	64.3
4	34	Hochtaunuskreis	64.9
4	34	Hochtaunuskreis	64.91
4	34	Hochtaunuskreis	64.92	—	—	—	—
4	34	Hochtaunuskreis	64.92.1	—	—	—	—
4	34	Hochtaunuskreis	64.92.2	—	—	—	—
4	34	Hochtaunuskreis	64.99
4	34	Hochtaunuskreis	64.99.1
4	34	Hochtaunuskreis	64.99.9
4	34	Hochtaunuskreis	65
4	34	Hochtaunuskreis	65.1
4	34	Hochtaunuskreis	65.11
4	34	Hochtaunuskreis	65.12	—	—	—	—
4	34	Hochtaunuskreis	65.12.1	—	—	—	—
4	34	Hochtaunuskreis	65.12.2	—	—	—	—
4	34	Hochtaunuskreis	65.2	—	—	—	—
4	34	Hochtaunuskreis	65.3
4	34	Hochtaunuskreis	66	110	71 390	548	71 938
4	34	Hochtaunuskreis	66.1	77	55 938	548	56 486
4	34	Hochtaunuskreis	66.11
4	34	Hochtaunuskreis	66.12
4	34	Hochtaunuskreis	66.19	73	55 755	548	56 303
4	34	Hochtaunuskreis	66.2	30	14 812	—	14 812
4	34	Hochtaunuskreis	66.21
4	34	Hochtaunuskreis	66.22	25	8 160	—	8 160
4	34	Hochtaunuskreis	66.29
4	34	Hochtaunuskreis	66.3	3	640	—	640
4	34	Hochtaunuskreis	L	1 504	448 389	733	449 122
4	34	Hochtaunuskreis	68	1 504	448 389	733	449 122
4	34	Hochtaunuskreis	68.1	48	15 347	256	15 603
4	34	Hochtaunuskreis	68.2	1 053	300 302	430	300 732
4	34	Hochtaunuskreis	68.3	403	132 739	47	132 786
4	34	Hochtaunuskreis	68.31	239	50 478	24	50 502
4	34	Hochtaunuskreis	68.32	164	82 260	24	82 284
4	34	Hochtaunuskreis	M	2 964	2 777 566	16 792	2 794 358
4	34	Hochtaunuskreis	69	673	199 608	244	199 853
4	34	Hochtaunuskreis	69.1	355	62 318	179	62 497
4	34	Hochtaunuskreis	69.10.1	99	28 078	120	28 198
4	34	Hochtaunuskreis	69.10.2	225	30 567	6	30 573
4	34	Hochtaunuskreis	69.10.3
4	34	Hochtaunuskreis	69.10.4
4	34	Hochtaunuskreis	69.10.9
4	34	Hochtaunuskreis	69.2	318	137 291	65	137 356
4	34	Hochtaunuskreis	69.20.1	37	23 957	—	23 957
4	34	Hochtaunuskreis	69.20.2	10	813	5	818
4	34	Hochtaunuskreis	69.20.3	243	110 329	38	110 367
4	34	Hochtaunuskreis	69.20.4	28	2 192	22	2 214
4	34	Hochtaunuskreis	70	1 226	2 027 092	5 354	2 032 446
4	34	Hochtaunuskreis	70.1	71	1 692 313	2 687	1 694 999

6. Umsatzsteuerpflichtige und steuerbarer Umsatz 2014 in den kreisfreien Städten, Landkreisen und Regierungsbezirken nach wirtschaftlicher Gliederung

Regierungs- bezirk	Kreisfreie Städte / Landkreise	Name	WZ 2008	Steuer- pflichtige	Steuerbarer Umsatz		
					Lieferungen und Leistungen	inner- gemein- schaftliche Erwerbe	Insgesamt
				Anzahl	1000 Euro		
4	34	Hochtaunuskreis	70.10.1	22	1 680 643	2 685	1 683 328
4	34	Hochtaunuskreis	70.10.9	49	11 669	2	11 671
4	34	Hochtaunuskreis	70.2	1 155	334 779	2 667	337 446
4	34	Hochtaunuskreis	70.21	22	15 697	753	16 450
4	34	Hochtaunuskreis	70.22	1 133	319 082	1 914	320 997
4	34	Hochtaunuskreis	71	540	327 149	9 813	336 962
4	34	Hochtaunuskreis	71.1	517	309 330	9 746	319 077
4	34	Hochtaunuskreis	71.11	151	46 375	246	46 621
4	34	Hochtaunuskreis	71.11.1	97	24 979	131	25 109
4	34	Hochtaunuskreis	71.11.2	20	3 302	77	3 379
4	34	Hochtaunuskreis	71.11.3	23	12 884	22	12 905
4	34	Hochtaunuskreis	71.11.4	11	5 210	16	5 227
4	34	Hochtaunuskreis	71.12	366	262 956	9 500	272 456
4	34	Hochtaunuskreis	71.12.1	139	31 933	15	31 948
4	34	Hochtaunuskreis	71.12.2	135	173 848	9 485	183 333
4	34	Hochtaunuskreis	71.12.3	8	3 170	—	3 170
4	34	Hochtaunuskreis	71.12.9	84	54 005	—	54 005
4	34	Hochtaunuskreis	71.2	23	17 818	67	17 885
4	34	Hochtaunuskreis	72	41	17 962	179	18 141
4	34	Hochtaunuskreis	72.1	35	17 459	179	17 638
4	34	Hochtaunuskreis	72.11
4	34	Hochtaunuskreis	72.19
4	34	Hochtaunuskreis	72.2	6	504	—	504
4	34	Hochtaunuskreis	73	164	159 022	745	159 767
4	34	Hochtaunuskreis	73.1	140	137 329	739	138 068
4	34	Hochtaunuskreis	73.11
4	34	Hochtaunuskreis	73.12
4	34	Hochtaunuskreis	73.2	24	21 694	5	21 699
4	34	Hochtaunuskreis	74	285	38 968	436	39 403
4	34	Hochtaunuskreis	74.1	76	16 814	424	17 238
4	34	Hochtaunuskreis	74.10.1	8	1 139	—	1 139
4	34	Hochtaunuskreis	74.10.2	45	11 324	10	11 334
4	34	Hochtaunuskreis	74.10.3	23	4 352	414	4 765
4	34	Hochtaunuskreis	74.2	54	4 961	3	4 964
4	34	Hochtaunuskreis	74.20.1	49	4 363	3	4 366
4	34	Hochtaunuskreis	74.20.2	5	598	—	598
4	34	Hochtaunuskreis	74.3	48	2 549	2	2 550
4	34	Hochtaunuskreis	74.30.1	13	747	—	747
4	34	Hochtaunuskreis	74.30.2	35	1 801	2	1 803
4	34	Hochtaunuskreis	74.9	107	14 644	7	14 651
4	34	Hochtaunuskreis	75	35	7 765	21	7 786
4	34	Hochtaunuskreis	75.00.1	31	7 223	9	7 232
4	34	Hochtaunuskreis	75.00.9	4	542	12	554
4	34	Hochtaunuskreis	N	795	1 081 481	18 421	1 099 902
4	34	Hochtaunuskreis	77
4	34	Hochtaunuskreis	77.1
4	34	Hochtaunuskreis	77.11
4	34	Hochtaunuskreis	77.12	6	2 797	—	2 797
4	34	Hochtaunuskreis	77.2	13	4 602	49	4 651
4	34	Hochtaunuskreis	77.21
4	34	Hochtaunuskreis	77.22
4	34	Hochtaunuskreis	77.29	9	3 872	49	3 921
4	34	Hochtaunuskreis	77.3
4	34	Hochtaunuskreis	77.31
4	34	Hochtaunuskreis	77.32	7	1 887	—	1 887
4	34	Hochtaunuskreis	77.33
4	34	Hochtaunuskreis	77.34
4	34	Hochtaunuskreis	77.35
4	34	Hochtaunuskreis	77.39	29	7 294	3	7 297

6. Umsatzsteuerpflichtige und steuerbarer Umsatz 2014 in den kreisfreien Städten, Landkreisen und Regierungsbezirken nach wirtschaftlicher Gliederung

Regierungs- bezirk	Kreisfreie Städte / Landkreise	Name	WZ 2008	Steuer- pflichtige	Steuerbarer Umsatz		
					Lieferungen und Leistungen	inner- gemein- schaftliche Erwerbe	Insgesamt
				Anzahl	1000 Euro		
4	34	Hochtaunuskreis	77.4	4	1 027	—	1 027
4	34	Hochtaunuskreis	78	50	71 831	—	71 831
4	34	Hochtaunuskreis	78.1	35	14 474	—	14 474
4	34	Hochtaunuskreis	78.2	15	57 357	—	57 357
4	34	Hochtaunuskreis	78.3	—	—	—	—
4	34	Hochtaunuskreis	79
4	34	Hochtaunuskreis	79.1
4	34	Hochtaunuskreis	79.11	32	4 706	—	4 706
4	34	Hochtaunuskreis	79.12
4	34	Hochtaunuskreis	79.9	4	303	—	303
4	34	Hochtaunuskreis	80	19	6 831	4	6 835
4	34	Hochtaunuskreis	80.1	16	6 306	4	6 310
4	34	Hochtaunuskreis	80.2
4	34	Hochtaunuskreis	80.3
4	34	Hochtaunuskreis	81	362	118 339	151	118 489
4	34	Hochtaunuskreis	81.1	147	22 958	26	22 984
4	34	Hochtaunuskreis	81.2	108	59 271	49	59 320
4	34	Hochtaunuskreis	81.21	71	49 733	1	49 734
4	34	Hochtaunuskreis	81.22	14	2 521	—	2 521
4	34	Hochtaunuskreis	81.22.1	10	2 065	—	2 065
4	34	Hochtaunuskreis	81.22.9	4	456	—	456
4	34	Hochtaunuskreis	81.29	23	7 017	47	7 065
4	34	Hochtaunuskreis	81.29.1
4	34	Hochtaunuskreis	81.29.2
4	34	Hochtaunuskreis	81.29.9	15	4 397	40	4 437
4	34	Hochtaunuskreis	81.3	107	36 110	76	36 186
4	34	Hochtaunuskreis	81.30.1	84	32 175	57	32 232
4	34	Hochtaunuskreis	81.30.9	23	3 935	19	3 954
4	34	Hochtaunuskreis	82	228	49 299	416	49 715
4	34	Hochtaunuskreis	82.1
4	34	Hochtaunuskreis	82.11	55	3 322	—	3 322
4	34	Hochtaunuskreis	82.19
4	34	Hochtaunuskreis	82.2
4	34	Hochtaunuskreis	82.3	50	15 894	177	16 072
4	34	Hochtaunuskreis	82.9	78	25 733	226	25 959
4	34	Hochtaunuskreis	82.91	5	7 062	—	7 062
4	34	Hochtaunuskreis	82.91.1
4	34	Hochtaunuskreis	82.91.2
4	34	Hochtaunuskreis	82.92	—	—	—	—
4	34	Hochtaunuskreis	82.99	73	18 671	226	18 897
4	34	Hochtaunuskreis	82.99.1	5	2 378	189	2 567
4	34	Hochtaunuskreis	82.99.9	68	16 293	37	16 330
4	34	Hochtaunuskreis	O	—	—	—	—
4	34	Hochtaunuskreis	P
4	34	Hochtaunuskreis	85
4	34	Hochtaunuskreis	85.1	—	—	—	—
4	34	Hochtaunuskreis	85.2	—	—	—	—
4	34	Hochtaunuskreis	85.3	21	4 280	—	4 280
4	34	Hochtaunuskreis	85.31	4	1 983	—	1 983
4	34	Hochtaunuskreis	85.32	17	2 297	—	2 298
4	34	Hochtaunuskreis	85.4
4	34	Hochtaunuskreis	85.41	15	1 168	—	1 168
4	34	Hochtaunuskreis	85.42
4	34	Hochtaunuskreis	85.42.1	—	—	—	—
4	34	Hochtaunuskreis	85.42.2	—	—	—	—
4	34	Hochtaunuskreis	85.42.3	—	—	—	—
4	34	Hochtaunuskreis	85.42.4
4	34	Hochtaunuskreis	85.5	187	24 355	39	24 394
4	34	Hochtaunuskreis	85.51	55	4 246	26	4 272

6. Umsatzsteuerpflichtige und steuerbarer Umsatz 2014 in den kreisfreien Städten, Landkreisen und Regierungsbezirken nach wirtschaftlicher Gliederung

Regierungs- bezirk	Kreisfreie Städte / Landkreise	Name	WZ 2008	Steuer- pflichtige	Steuerbarer Umsatz		
					Lieferungen und Leistungen	inner- gemein- schaftliche Erwerbe	Insgesamt
				Anzahl	1000 Euro		
4	34	Hochtaunuskreis	85.52	7	567	—	567
4	34	Hochtaunuskreis	85.53	32	4 291	—	4 291
4	34	Hochtaunuskreis	85.59	93	15 251	13	15 264
4	34	Hochtaunuskreis	85.59.1	4	1 329	—	1 329
4	34	Hochtaunuskreis	85.59.2	56	11 939	13	11 952
4	34	Hochtaunuskreis	85.59.9	33	1 983	—	1 983
4	34	Hochtaunuskreis	85.6
4	34	Hochtaunuskreis	Q	223	3 199 102	4 135	3 203 236
4	34	Hochtaunuskreis	86	189	2 910 252	4 129	2 914 381
4	34	Hochtaunuskreis	86.1
4	34	Hochtaunuskreis	86.10.1
4	34	Hochtaunuskreis	86.10.2	—	—	—	—
4	34	Hochtaunuskreis	86.10.3
4	34	Hochtaunuskreis	86.2
4	34	Hochtaunuskreis	86.21	29	3 290	7	3 297
4	34	Hochtaunuskreis	86.22
4	34	Hochtaunuskreis	86.23	41	20 398	—	20 398
4	34	Hochtaunuskreis	86.9	83	38 211	998	39 209
4	34	Hochtaunuskreis	86.90.1
4	34	Hochtaunuskreis	86.90.2	13	3 481	6	3 487
4	34	Hochtaunuskreis	86.90.3
4	34	Hochtaunuskreis	86.90.9	53	8 908	—	8 908
4	34	Hochtaunuskreis	87	8	282 234	—	282 234
4	34	Hochtaunuskreis	87.1
4	34	Hochtaunuskreis	87.2	—	—	—	—
4	34	Hochtaunuskreis	87.3
4	34	Hochtaunuskreis	87.9	—	—	—	—
4	34	Hochtaunuskreis	88	26	6 616	6	6 622
4	34	Hochtaunuskreis	88.1	7	3 636	1	3 637
4	34	Hochtaunuskreis	88.10.1
4	34	Hochtaunuskreis	88.10.2
4	34	Hochtaunuskreis	88.9	19	2 979	5	2 984
4	34	Hochtaunuskreis	88.91
4	34	Hochtaunuskreis	88.99
4	34	Hochtaunuskreis	R	311	163 839	536	164 375
4	34	Hochtaunuskreis	90	190	21 637	193	21 830
4	34	Hochtaunuskreis	90.01	38	3 566	2	3 568
4	34	Hochtaunuskreis	90.01.1	—	—	—	—
4	34	Hochtaunuskreis	90.01.2
4	34	Hochtaunuskreis	90.01.3
4	34	Hochtaunuskreis	90.01.4	31	2 684	—	2 684
4	34	Hochtaunuskreis	90.02	4	1 859	—	1 859
4	34	Hochtaunuskreis	90.03	142	15 889	191	16 080
4	34	Hochtaunuskreis	90.03.1	14	6 393	2	6 395
4	34	Hochtaunuskreis	90.03.2	32	1 578	—	1 578
4	34	Hochtaunuskreis	90.03.3	19	2 246	—	2 246
4	34	Hochtaunuskreis	90.03.4	3	101	—	101
4	34	Hochtaunuskreis	90.03.5	74	5 570	189	5 759
4	34	Hochtaunuskreis	90.04	6	323	—	323
4	34	Hochtaunuskreis	90.04.1
4	34	Hochtaunuskreis	90.04.2	—	—	—	—
4	34	Hochtaunuskreis	90.04.3
4	34	Hochtaunuskreis	91	3	1 113	22	1 135
4	34	Hochtaunuskreis	91.01
4	34	Hochtaunuskreis	91.02	—	—	—	—
4	34	Hochtaunuskreis	91.03	—	—	—	—
4	34	Hochtaunuskreis	91.04
4	34	Hochtaunuskreis	92
4	34	Hochtaunuskreis	92.00.1

6. Umsatzsteuerpflichtige und steuerbarer Umsatz 2014 in den kreisfreien Städten, Landkreisen und Regierungsbezirken nach wirtschaftlicher Gliederung

Regierungs- bezirk	Kreisfreie Städte / Landkreise	Name	WZ 2008	Steuer- pflichtige	Steuerbarer Umsatz		
					Lieferungen und Leistungen	inner- gemein- schaftliche Erwerbe	Insgesamt
				Anzahl	1000 Euro		
4	34	Hochtaunuskreis	92.00.2
4	34	Hochtaunuskreis	92.00.3
4	34	Hochtaunuskreis	93
4	34	Hochtaunuskreis	93.1	85	24 030	145	24 175
4	34	Hochtaunuskreis	93.11	16	10 807	25	10 832
4	34	Hochtaunuskreis	93.12	28	2 732	19	2 751
4	34	Hochtaunuskreis	93.13	20	5 283	16	5 299
4	34	Hochtaunuskreis	93.19	21	5 209	85	5 294
4	34	Hochtaunuskreis	93.2
4	34	Hochtaunuskreis	93.21
4	34	Hochtaunuskreis	93.29	20	22 650	27	22 677
4	34	Hochtaunuskreis	S
4	34	Hochtaunuskreis	94
4	34	Hochtaunuskreis	94.1
4	34	Hochtaunuskreis	94.11
4	34	Hochtaunuskreis	94.12
4	34	Hochtaunuskreis	94.2	—	—	—	—
4	34	Hochtaunuskreis	94.9
4	34	Hochtaunuskreis	94.91
4	34	Hochtaunuskreis	94.92
4	34	Hochtaunuskreis	94.99	25	8 720	62	8 782
4	34	Hochtaunuskreis	94.99.1	15	2 222	—	2 222
4	34	Hochtaunuskreis	94.99.2
4	34	Hochtaunuskreis	94.99.3
4	34	Hochtaunuskreis	94.99.4	—	—	—	—
4	34	Hochtaunuskreis	94.99.9
4	34	Hochtaunuskreis	95	47	5 017	93	5 110
4	34	Hochtaunuskreis	95.1	6	638	—	638
4	34	Hochtaunuskreis	95.11	6	638	—	638
4	34	Hochtaunuskreis	95.12	—	—	—	—
4	34	Hochtaunuskreis	95.2	41	4 379	93	4 472
4	34	Hochtaunuskreis	95.21
4	34	Hochtaunuskreis	95.22	3	569	—	569
4	34	Hochtaunuskreis	95.23
4	34	Hochtaunuskreis	95.24
4	34	Hochtaunuskreis	95.25	4	401	—	401
4	34	Hochtaunuskreis	95.29	26	2 407	7	2 414
4	34	Hochtaunuskreis	96	560	60 516	1 024	61 540
4	34	Hochtaunuskreis	96.01	21	3 338	—	3 338
4	34	Hochtaunuskreis	96.02	262	23 811	906	24 717
4	34	Hochtaunuskreis	96.02.1	176	17 424	97	17 522
4	34	Hochtaunuskreis	96.02.2	86	6 386	809	7 195
4	34	Hochtaunuskreis	96.03
4	34	Hochtaunuskreis	96.03.1
4	34	Hochtaunuskreis	96.03.2	—	—	—	—
4	34	Hochtaunuskreis	96.04
4	34	Hochtaunuskreis	96.09	251	15 210	106	15 316
4	35	Main-Kinzig-Kreis	A - S	16 059	26 405 941	1 449 170	27 855 111
4	35	Main-Kinzig-Kreis	A	248	68 644	1 092	69 737
4	35	Main-Kinzig-Kreis	01	209	51 842	1 057	52 898
4	35	Main-Kinzig-Kreis	01.1	43	14 342	285	14 627
4	35	Main-Kinzig-Kreis	01.11	39	12 575	283	12 859
4	35	Main-Kinzig-Kreis	01.12	—	—	—	—
4	35	Main-Kinzig-Kreis	01.13
4	35	Main-Kinzig-Kreis	01.13.1
4	35	Main-Kinzig-Kreis	01.13.2
4	35	Main-Kinzig-Kreis	01.14	—	—	—	—
4	35	Main-Kinzig-Kreis	01.15	—	—	—	—
4	35	Main-Kinzig-Kreis	01.16	—	—	—	—

6. Umsatzsteuerpflichtige und steuerbarer Umsatz 2014 in den kreisfreien Städten, Landkreisen und Regierungsbezirken nach wirtschaftlicher Gliederung

Regierungs- bezirk	Kreisfreie Städte / Landkreise	Name	WZ 2008	Steuer- pflichtige	Steuerbarer Umsatz		
					Lieferungen und Leistungen	inner- gemein- schaftliche Erwerbe	Insgesamt
				Anzahl	1000 Euro		
4	35	Main-Kinzig-Kreis	01.19
4	35	Main-Kinzig-Kreis	01.19.1	—	—	—	—
4	35	Main-Kinzig-Kreis	01.19.2	—	—	—	—
4	35	Main-Kinzig-Kreis	01.19.9
4	35	Main-Kinzig-Kreis	01.2	3	407	53	460
4	35	Main-Kinzig-Kreis	01.21	—	—	—	—
4	35	Main-Kinzig-Kreis	01.22	—	—	—	—
4	35	Main-Kinzig-Kreis	01.23	—	—	—	—
4	35	Main-Kinzig-Kreis	01.24	—	—	—	—
4	35	Main-Kinzig-Kreis	01.25
4	35	Main-Kinzig-Kreis	01.25.1	—	—	—	—
4	35	Main-Kinzig-Kreis	01.25.9
4	35	Main-Kinzig-Kreis	01.26	—	—	—	—
4	35	Main-Kinzig-Kreis	01.27	—	—	—	—
4	35	Main-Kinzig-Kreis	01.28
4	35	Main-Kinzig-Kreis	01.29
4	35	Main-Kinzig-Kreis	01.3	11	2 293	145	2 438
4	35	Main-Kinzig-Kreis	01.30.1	7	1 206	13	1 219
4	35	Main-Kinzig-Kreis	01.30.2	4	1 087	132	1 219
4	35	Main-Kinzig-Kreis	01.4	15	3 604	266	3 870
4	35	Main-Kinzig-Kreis	01.41	—	—	—	—
4	35	Main-Kinzig-Kreis	01.42
4	35	Main-Kinzig-Kreis	01.43
4	35	Main-Kinzig-Kreis	01.44	—	—	—	—
4	35	Main-Kinzig-Kreis	01.45
4	35	Main-Kinzig-Kreis	01.46	—	—	—	—
4	35	Main-Kinzig-Kreis	01.47
4	35	Main-Kinzig-Kreis	01.49	7	822	1	823
4	35	Main-Kinzig-Kreis	01.5	114	25 477	276	25 753
4	35	Main-Kinzig-Kreis	01.6	23	5 719	32	5 750
4	35	Main-Kinzig-Kreis	01.61	11	4 495	31	4 527
4	35	Main-Kinzig-Kreis	01.62	9	475	—	475
4	35	Main-Kinzig-Kreis	01.63
4	35	Main-Kinzig-Kreis	01.64
4	35	Main-Kinzig-Kreis	01.7	—	—	—	—
4	35	Main-Kinzig-Kreis	02
4	35	Main-Kinzig-Kreis	02.1	6	5 003	3	5 006
4	35	Main-Kinzig-Kreis	02.2
4	35	Main-Kinzig-Kreis	02.3	—	—	—	—
4	35	Main-Kinzig-Kreis	02.4	21	8 843	6	8 849
4	35	Main-Kinzig-Kreis	03
4	35	Main-Kinzig-Kreis	03.1
4	35	Main-Kinzig-Kreis	03.11	—	—	—	—
4	35	Main-Kinzig-Kreis	03.12
4	35	Main-Kinzig-Kreis	03.2	—	—	—	—
4	35	Main-Kinzig-Kreis	03.21	—	—	—	—
4	35	Main-Kinzig-Kreis	03.22	—	—	—	—
4	35	Main-Kinzig-Kreis	B
4	35	Main-Kinzig-Kreis	05	—	—	—	—
4	35	Main-Kinzig-Kreis	05.1	—	—	—	—
4	35	Main-Kinzig-Kreis	05.2	—	—	—	—
4	35	Main-Kinzig-Kreis	06	—	—	—	—
4	35	Main-Kinzig-Kreis	06.1	—	—	—	—
4	35	Main-Kinzig-Kreis	06.2	—	—	—	—
4	35	Main-Kinzig-Kreis	07	—	—	—	—
4	35	Main-Kinzig-Kreis	07.1	—	—	—	—
4	35	Main-Kinzig-Kreis	07.2	—	—	—	—
4	35	Main-Kinzig-Kreis	07.21	—	—	—	—
4	35	Main-Kinzig-Kreis	07.29	—	—	—	—

6. Umsatzsteuerpflichtige und steuerbarer Umsatz 2014 in den kreisfreien Städten, Landkreisen und Regierungsbezirken nach wirtschaftlicher Gliederung

Regierungs- bezirk	Kreisfreie Städte / Landkreise	Name	WZ 2008	Steuer- pflichtige	Steuerbarer Umsatz		
					Lieferungen und Leistungen	inner- gemein- schaftliche Erwerbe	Insgesamt
				Anzahl	1000 Euro		
4	35	Main-Kinzig-Kreis	08
4	35	Main-Kinzig-Kreis	08.1
4	35	Main-Kinzig-Kreis	08.11
4	35	Main-Kinzig-Kreis	08.12
4	35	Main-Kinzig-Kreis	08.9	—	—	—	—
4	35	Main-Kinzig-Kreis	08.91	—	—	—	—
4	35	Main-Kinzig-Kreis	08.92	—	—	—	—
4	35	Main-Kinzig-Kreis	08.93	—	—	—	—
4	35	Main-Kinzig-Kreis	08.99	—	—	—	—
4	35	Main-Kinzig-Kreis	09	—	—	—	—
4	35	Main-Kinzig-Kreis	09.1	—	—	—	—
4	35	Main-Kinzig-Kreis	09.9	—	—	—	—
4	35	Main-Kinzig-Kreis	C	1 353	7 686 872	807 030	8 493 902
4	35	Main-Kinzig-Kreis	10	188	220 298	13 253	233 551
4	35	Main-Kinzig-Kreis	10.1	85	76 274	7 357	83 631
4	35	Main-Kinzig-Kreis	10.11
4	35	Main-Kinzig-Kreis	10.12	—	—	—	—
4	35	Main-Kinzig-Kreis	10.13
4	35	Main-Kinzig-Kreis	10.2
4	35	Main-Kinzig-Kreis	10.3
4	35	Main-Kinzig-Kreis	10.31	—	—	—	—
4	35	Main-Kinzig-Kreis	10.32	—	—	—	—
4	35	Main-Kinzig-Kreis	10.39
4	35	Main-Kinzig-Kreis	10.4
4	35	Main-Kinzig-Kreis	10.41
4	35	Main-Kinzig-Kreis	10.42	—	—	—	—
4	35	Main-Kinzig-Kreis	10.5
4	35	Main-Kinzig-Kreis	10.51
4	35	Main-Kinzig-Kreis	10.52
4	35	Main-Kinzig-Kreis	10.6
4	35	Main-Kinzig-Kreis	10.61
4	35	Main-Kinzig-Kreis	10.62	—	—	—	—
4	35	Main-Kinzig-Kreis	10.7	79	53 761	332	54 093
4	35	Main-Kinzig-Kreis	10.71	76	53 309	332	53 641
4	35	Main-Kinzig-Kreis	10.72
4	35	Main-Kinzig-Kreis	10.73
4	35	Main-Kinzig-Kreis	10.8	9	7 363	1 251	8 614
4	35	Main-Kinzig-Kreis	10.81	—	—	—	—
4	35	Main-Kinzig-Kreis	10.82
4	35	Main-Kinzig-Kreis	10.83
4	35	Main-Kinzig-Kreis	10.84
4	35	Main-Kinzig-Kreis	10.85	—	—	—	—
4	35	Main-Kinzig-Kreis	10.86	—	—	—	—
4	35	Main-Kinzig-Kreis	10.89	5	5 912	1 229	7 142
4	35	Main-Kinzig-Kreis	10.9
4	35	Main-Kinzig-Kreis	10.91	—	—	—	—
4	35	Main-Kinzig-Kreis	10.92
4	35	Main-Kinzig-Kreis	11	18	10 056	160	10 216
4	35	Main-Kinzig-Kreis	11.01
4	35	Main-Kinzig-Kreis	11.02
4	35	Main-Kinzig-Kreis	11.03	7	3 009	70	3 079
4	35	Main-Kinzig-Kreis	11.04	—	—	—	—
4	35	Main-Kinzig-Kreis	11.05
4	35	Main-Kinzig-Kreis	11.06	—	—	—	—
4	35	Main-Kinzig-Kreis	11.07	5	3 815	2	3 816
4	35	Main-Kinzig-Kreis	12
4	35	Main-Kinzig-Kreis	13	25	12 234	578	12 813
4	35	Main-Kinzig-Kreis	13.1
4	35	Main-Kinzig-Kreis	13.2	5	1 528	130	1 658

6. Umsatzsteuerpflichtige und steuerbarer Umsatz 2014 in den kreisfreien Städten, Landkreisen und Regierungsbezirken nach wirtschaftlicher Gliederung

Regierungs- bezirk	Kreisfreie Städte / Landkreise	Name	WZ 2008	Steuer- pflichtige	Steuerbarer Umsatz		
					Lieferungen und Leistungen	inner- gemein- schaftliche Erwerbe	Insgesamt
				Anzahl	1000 Euro		
4	35	Main-Kinzig-Kreis	13.3	6	6 243	14	6 257
4	35	Main-Kinzig-Kreis	13.9
4	35	Main-Kinzig-Kreis	13.91	—	—	—	—
4	35	Main-Kinzig-Kreis	13.92	8	2 411	408	2 819
4	35	Main-Kinzig-Kreis	13.93	—	—	—	—
4	35	Main-Kinzig-Kreis	13.94	—	—	—	—
4	35	Main-Kinzig-Kreis	13.95	—	—	—	—
4	35	Main-Kinzig-Kreis	13.96	3	278	1	280
4	35	Main-Kinzig-Kreis	13.99
4	35	Main-Kinzig-Kreis	14	16	20 783	1 967	22 750
4	35	Main-Kinzig-Kreis	14.1	13	20 530	1 966	22 496
4	35	Main-Kinzig-Kreis	14.11
4	35	Main-Kinzig-Kreis	14.12
4	35	Main-Kinzig-Kreis	14.13
4	35	Main-Kinzig-Kreis	14.14	—	—	—	—
4	35	Main-Kinzig-Kreis	14.19
4	35	Main-Kinzig-Kreis	14.2
4	35	Main-Kinzig-Kreis	14.3
4	35	Main-Kinzig-Kreis	14.31	—	—	—	—
4	35	Main-Kinzig-Kreis	14.39
4	35	Main-Kinzig-Kreis	15	6	364	16	380
4	35	Main-Kinzig-Kreis	15.1	3	202	16	218
4	35	Main-Kinzig-Kreis	15.11
4	35	Main-Kinzig-Kreis	15.12
4	35	Main-Kinzig-Kreis	15.2	3	162	—	162
4	35	Main-Kinzig-Kreis	16	84	73 270	5 989	79 259
4	35	Main-Kinzig-Kreis	16.1	13	9 134	18	9 152
4	35	Main-Kinzig-Kreis	16.2	71	64 136	5 971	70 107
4	35	Main-Kinzig-Kreis	16.21
4	35	Main-Kinzig-Kreis	16.22	—	—	—	—
4	35	Main-Kinzig-Kreis	16.23
4	35	Main-Kinzig-Kreis	16.24	8	26 814	2 518	29 332
4	35	Main-Kinzig-Kreis	16.29	10	9 085	2 545	11 630
4	35	Main-Kinzig-Kreis	17	24	99 394	12 487	111 881
4	35	Main-Kinzig-Kreis	17.1
4	35	Main-Kinzig-Kreis	17.11
4	35	Main-Kinzig-Kreis	17.12
4	35	Main-Kinzig-Kreis	17.2
4	35	Main-Kinzig-Kreis	17.21	10	62 593	5 233	67 826
4	35	Main-Kinzig-Kreis	17.22
4	35	Main-Kinzig-Kreis	17.23
4	35	Main-Kinzig-Kreis	17.24
4	35	Main-Kinzig-Kreis	17.29	4	5 901	391	6 292
4	35	Main-Kinzig-Kreis	18	74	68 785	409	69 194
4	35	Main-Kinzig-Kreis	18.1	67	67 842	406	68 248
4	35	Main-Kinzig-Kreis	18.11	7	4 515	3	4 518
4	35	Main-Kinzig-Kreis	18.12	38	54 302	346	54 648
4	35	Main-Kinzig-Kreis	18.13	18	6 811	57	6 868
4	35	Main-Kinzig-Kreis	18.14	4	2 214	1	2 215
4	35	Main-Kinzig-Kreis	18.2	7	944	2	946
4	35	Main-Kinzig-Kreis	19
4	35	Main-Kinzig-Kreis	19.1	—	—	—	—
4	35	Main-Kinzig-Kreis	19.2
4	35	Main-Kinzig-Kreis	20	21	555 698	178 762	734 461
4	35	Main-Kinzig-Kreis	20.1
4	35	Main-Kinzig-Kreis	20.11	—	—	—	—
4	35	Main-Kinzig-Kreis	20.12
4	35	Main-Kinzig-Kreis	20.13
4	35	Main-Kinzig-Kreis	20.14

6. Umsatzsteuerpflichtige und steuerbarer Umsatz 2014 in den kreisfreien Städten, Landkreisen und Regierungsbezirken nach wirtschaftlicher Gliederung

Regierungs- bezirk	Kreisfreie Städte / Landkreise	Name	WZ 2008	Steuer- pflichtige	Steuerbarer Umsatz		
					Lieferungen und Leistungen	inner- gemein- schaftliche Erwerbe	Insgesamt
				Anzahl	1000 Euro		
4	35	Main-Kinzig-Kreis	20.15
4	35	Main-Kinzig-Kreis	20.16	—	—	—	—
4	35	Main-Kinzig-Kreis	20.17
4	35	Main-Kinzig-Kreis	20.2	—	—	—	—
4	35	Main-Kinzig-Kreis	20.3	4	36 683	702	37 385
4	35	Main-Kinzig-Kreis	20.4	7	55 090	2 716	57 805
4	35	Main-Kinzig-Kreis	20.41
4	35	Main-Kinzig-Kreis	20.42
4	35	Main-Kinzig-Kreis	20.5
4	35	Main-Kinzig-Kreis	20.51	—	—	—	—
4	35	Main-Kinzig-Kreis	20.52
4	35	Main-Kinzig-Kreis	20.53	—	—	—	—
4	35	Main-Kinzig-Kreis	20.59
4	35	Main-Kinzig-Kreis	20.6	—	—	—	—
4	35	Main-Kinzig-Kreis	21
4	35	Main-Kinzig-Kreis	21.1
4	35	Main-Kinzig-Kreis	21.2
4	35	Main-Kinzig-Kreis	22	51	2 107 553	302 703	2 410 256
4	35	Main-Kinzig-Kreis	22.1	16	1 943 318	282 302	2 225 620
4	35	Main-Kinzig-Kreis	22.11
4	35	Main-Kinzig-Kreis	22.19
4	35	Main-Kinzig-Kreis	22.2	35	164 235	20 401	184 637
4	35	Main-Kinzig-Kreis	22.21	7	58 648	8 642	67 290
4	35	Main-Kinzig-Kreis	22.22	4	15 968	847	16 815
4	35	Main-Kinzig-Kreis	22.23	8	28 189	2 652	30 841
4	35	Main-Kinzig-Kreis	22.29	16	61 431	8 260	69 691
4	35	Main-Kinzig-Kreis	23	53	412 000	10 026	422 026
4	35	Main-Kinzig-Kreis	23.1
4	35	Main-Kinzig-Kreis	23.11	—	—	—	—
4	35	Main-Kinzig-Kreis	23.12
4	35	Main-Kinzig-Kreis	23.13
4	35	Main-Kinzig-Kreis	23.14	—	—	—	—
4	35	Main-Kinzig-Kreis	23.19
4	35	Main-Kinzig-Kreis	23.2
4	35	Main-Kinzig-Kreis	23.3
4	35	Main-Kinzig-Kreis	23.31
4	35	Main-Kinzig-Kreis	23.32	—	—	—	—
4	35	Main-Kinzig-Kreis	23.4	4	488	6	493
4	35	Main-Kinzig-Kreis	23.41
4	35	Main-Kinzig-Kreis	23.42
4	35	Main-Kinzig-Kreis	23.43	—	—	—	—
4	35	Main-Kinzig-Kreis	23.44
4	35	Main-Kinzig-Kreis	23.49	—	—	—	—
4	35	Main-Kinzig-Kreis	23.5	—	—	—	—
4	35	Main-Kinzig-Kreis	23.51	—	—	—	—
4	35	Main-Kinzig-Kreis	23.52	—	—	—	—
4	35	Main-Kinzig-Kreis	23.6	14	60 266	1 087	61 353
4	35	Main-Kinzig-Kreis	23.61	5	36 794	1 042	37 836
4	35	Main-Kinzig-Kreis	23.62
4	35	Main-Kinzig-Kreis	23.63
4	35	Main-Kinzig-Kreis	23.64	—	—	—	—
4	35	Main-Kinzig-Kreis	23.65	—	—	—	—
4	35	Main-Kinzig-Kreis	23.69	3	387	—	387
4	35	Main-Kinzig-Kreis	23.7	23	6 261	109	6 369
4	35	Main-Kinzig-Kreis	23.9
4	35	Main-Kinzig-Kreis	23.91	—	—	—	—
4	35	Main-Kinzig-Kreis	23.99
4	35	Main-Kinzig-Kreis	24	21	1 337 759	54 686	1 392 445
4	35	Main-Kinzig-Kreis	24.1

6. Umsatzsteuerpflichtige und steuerbarer Umsatz 2014 in den kreisfreien Städten, Landkreisen und Regierungsbezirken nach wirtschaftlicher Gliederung

Regierungs- bezirk	Kreisfreie Städte / Landkreise	Name	WZ 2008	Steuer- pflichtige	Steuerbarer Umsatz		
					Lieferungen und Leistungen	inner- gemein- schaftliche Erwerbe	Insgesamt
				Anzahl	1000 Euro		
4	35	Main-Kinzig-Kreis	24.2	5	3 154	—	3 154
4	35	Main-Kinzig-Kreis	24.3
4	35	Main-Kinzig-Kreis	24.31	—	—	—	—
4	35	Main-Kinzig-Kreis	24.32	—	—	—	—
4	35	Main-Kinzig-Kreis	24.33	—	—	—	—
4	35	Main-Kinzig-Kreis	24.34
4	35	Main-Kinzig-Kreis	24.4	8	1 328 799	54 674	1 383 474
4	35	Main-Kinzig-Kreis	24.41
4	35	Main-Kinzig-Kreis	24.42
4	35	Main-Kinzig-Kreis	24.43	—	—	—	—
4	35	Main-Kinzig-Kreis	24.44	—	—	—	—
4	35	Main-Kinzig-Kreis	24.45
4	35	Main-Kinzig-Kreis	24.46	—	—	—	—
4	35	Main-Kinzig-Kreis	24.5	5	3 589	12	3 601
4	35	Main-Kinzig-Kreis	24.51
4	35	Main-Kinzig-Kreis	24.52	—	—	—	—
4	35	Main-Kinzig-Kreis	24.53
4	35	Main-Kinzig-Kreis	24.54
4	35	Main-Kinzig-Kreis	25	229	655 777	52 589	708 365
4	35	Main-Kinzig-Kreis	25.1
4	35	Main-Kinzig-Kreis	25.11	19	62 397	1 303	63 700
4	35	Main-Kinzig-Kreis	25.12
4	35	Main-Kinzig-Kreis	25.2	3	1 619	1	1 620
4	35	Main-Kinzig-Kreis	25.21	3	1 619	1	1 620
4	35	Main-Kinzig-Kreis	25.29	—	—	—	—
4	35	Main-Kinzig-Kreis	25.3	—	—	—	—
4	35	Main-Kinzig-Kreis	25.4
4	35	Main-Kinzig-Kreis	25.5
4	35	Main-Kinzig-Kreis	25.6	135	160 317	3 332	163 649
4	35	Main-Kinzig-Kreis	25.61
4	35	Main-Kinzig-Kreis	25.62
4	35	Main-Kinzig-Kreis	25.7	20	34 499	1 582	36 081
4	35	Main-Kinzig-Kreis	25.71
4	35	Main-Kinzig-Kreis	25.72
4	35	Main-Kinzig-Kreis	25.73	15	31 592	1 549	33 140
4	35	Main-Kinzig-Kreis	25.73.1	8	18 360	706	19 066
4	35	Main-Kinzig-Kreis	25.73.2
4	35	Main-Kinzig-Kreis	25.73.3
4	35	Main-Kinzig-Kreis	25.73.4	—	—	—	—
4	35	Main-Kinzig-Kreis	25.73.5
4	35	Main-Kinzig-Kreis	25.9	27	113 087	8 011	121 099
4	35	Main-Kinzig-Kreis	25.91	—	—	—	—
4	35	Main-Kinzig-Kreis	25.92	5	48 112	6 493	54 605
4	35	Main-Kinzig-Kreis	25.93	4	43 528	1 087	44 615
4	35	Main-Kinzig-Kreis	25.94	—	—	—	—
4	35	Main-Kinzig-Kreis	25.99	18	21 447	432	21 879
4	35	Main-Kinzig-Kreis	26	103	203 632	13 132	216 764
4	35	Main-Kinzig-Kreis	26.1	21	24 664	4 347	29 012
4	35	Main-Kinzig-Kreis	26.11
4	35	Main-Kinzig-Kreis	26.11.1
4	35	Main-Kinzig-Kreis	26.11.9	16	23 271	4 346	27 617
4	35	Main-Kinzig-Kreis	26.12
4	35	Main-Kinzig-Kreis	26.2	21	3 708	19	3 727
4	35	Main-Kinzig-Kreis	26.3	14	7 693	83	7 775
4	35	Main-Kinzig-Kreis	26.4	4	4 641	1 342	5 983
4	35	Main-Kinzig-Kreis	26.5	31	158 256	7 273	165 528
4	35	Main-Kinzig-Kreis	26.51
4	35	Main-Kinzig-Kreis	26.51.1	26	107 662	6 692	114 353
4	35	Main-Kinzig-Kreis	26.51.2

6. Umsatzsteuerpflichtige und steuerbarer Umsatz 2014 in den kreisfreien Städten, Landkreisen und Regierungsbezirken nach wirtschaftlicher Gliederung

Regierungs- bezirk	Kreisfreie Städte / Landkreise	Name	WZ 2008	Steuer- pflichtige	Steuerbarer Umsatz		
					Lieferungen und Leistungen	inner- gemein- schaftliche Erwerbe	Insgesamt
				Anzahl	1000 Euro		
4	35	Main-Kinzig-Kreis	26.51.3	—	—	—	—
4	35	Main-Kinzig-Kreis	26.52
4	35	Main-Kinzig-Kreis	26.6	6	2 744	8	2 752
4	35	Main-Kinzig-Kreis	26.7	6	1 926	60	1 986
4	35	Main-Kinzig-Kreis	26.8	—	—	—	—
4	35	Main-Kinzig-Kreis	27	50	385 259	48 430	433 689
4	35	Main-Kinzig-Kreis	27.1
4	35	Main-Kinzig-Kreis	27.11
4	35	Main-Kinzig-Kreis	27.12
4	35	Main-Kinzig-Kreis	27.2
4	35	Main-Kinzig-Kreis	27.3	10	173 322	30 288	203 610
4	35	Main-Kinzig-Kreis	27.31	—	—	—	—
4	35	Main-Kinzig-Kreis	27.32
4	35	Main-Kinzig-Kreis	27.33
4	35	Main-Kinzig-Kreis	27.4	5	2 143	416	2 559
4	35	Main-Kinzig-Kreis	27.5
4	35	Main-Kinzig-Kreis	27.51
4	35	Main-Kinzig-Kreis	27.52	—	—	—	—
4	35	Main-Kinzig-Kreis	27.9	16	133 657	11 609	145 265
4	35	Main-Kinzig-Kreis	28	129	274 466	11 252	285 718
4	35	Main-Kinzig-Kreis	28.1	23	94 806	2 954	97 759
4	35	Main-Kinzig-Kreis	28.11
4	35	Main-Kinzig-Kreis	28.12
4	35	Main-Kinzig-Kreis	28.13	7	27 041	258	27 298
4	35	Main-Kinzig-Kreis	28.14
4	35	Main-Kinzig-Kreis	28.15	6	23 872	779	24 651
4	35	Main-Kinzig-Kreis	28.2	56	97 446	4 659	102 105
4	35	Main-Kinzig-Kreis	28.21	6	7 220	79	7 299
4	35	Main-Kinzig-Kreis	28.21.1
4	35	Main-Kinzig-Kreis	28.21.9
4	35	Main-Kinzig-Kreis	28.22	9	20 671	2 039	22 710
4	35	Main-Kinzig-Kreis	28.23	4	2 199	124	2 323
4	35	Main-Kinzig-Kreis	28.24	14	17 189	151	17 341
4	35	Main-Kinzig-Kreis	28.25	11	23 113	1 163	24 276
4	35	Main-Kinzig-Kreis	28.29	12	27 055	1 102	28 156
4	35	Main-Kinzig-Kreis	28.3
4	35	Main-Kinzig-Kreis	28.4
4	35	Main-Kinzig-Kreis	28.41
4	35	Main-Kinzig-Kreis	28.49	5	3 918	13	3 931
4	35	Main-Kinzig-Kreis	28.9	38	51 714	2 012	53 725
4	35	Main-Kinzig-Kreis	28.91
4	35	Main-Kinzig-Kreis	28.92	4	6 594	—	6 594
4	35	Main-Kinzig-Kreis	28.92.1	—	—	—	—
4	35	Main-Kinzig-Kreis	28.92.2	4	6 594	—	6 594
4	35	Main-Kinzig-Kreis	28.93
4	35	Main-Kinzig-Kreis	28.94	3	1 760	36	1 796
4	35	Main-Kinzig-Kreis	28.95
4	35	Main-Kinzig-Kreis	28.96
4	35	Main-Kinzig-Kreis	28.99	24	32 072	1 089	33 161
4	35	Main-Kinzig-Kreis	29	21	343 809	35 208	379 017
4	35	Main-Kinzig-Kreis	29.1
4	35	Main-Kinzig-Kreis	29.10.1	—	—	—	—
4	35	Main-Kinzig-Kreis	29.10.2
4	35	Main-Kinzig-Kreis	29.2
4	35	Main-Kinzig-Kreis	29.3	12	339 662	35 189	374 851
4	35	Main-Kinzig-Kreis	29.31	3	2 921	133	3 055
4	35	Main-Kinzig-Kreis	29.32	9	336 741	35 056	371 797
4	35	Main-Kinzig-Kreis	30	5	882	116	998
4	35	Main-Kinzig-Kreis	30.1	—	—	—	—

6. Umsatzsteuerpflichtige und steuerbarer Umsatz 2014 in den kreisfreien Städten, Landkreisen und Regierungsbezirken nach wirtschaftlicher Gliederung

Regierungs- bezirk	Kreisfreie Städte / Landkreise	Name	WZ 2008	Steuer- pflichtige	Steuerbarer Umsatz		
					Lieferungen und Leistungen	inner- gemein- schaftliche Erwerbe	Insgesamt
				Anzahl	1000 Euro		
4	35	Main-Kinzig-Kreis	30.11	—	—	—	—
4	35	Main-Kinzig-Kreis	30.12	—	—	—	—
4	35	Main-Kinzig-Kreis	30.2	—	—	—	—
4	35	Main-Kinzig-Kreis	30.20.1	—	—	—	—
4	35	Main-Kinzig-Kreis	30.20.2	—	—	—	—
4	35	Main-Kinzig-Kreis	30.3
4	35	Main-Kinzig-Kreis	30.4	—	—	—	—
4	35	Main-Kinzig-Kreis	30.9
4	35	Main-Kinzig-Kreis	30.91
4	35	Main-Kinzig-Kreis	30.92	3	693	114	807
4	35	Main-Kinzig-Kreis	30.99	—	—	—	—
4	35	Main-Kinzig-Kreis	31	42	37 424	2 627	40 051
4	35	Main-Kinzig-Kreis	31.01
4	35	Main-Kinzig-Kreis	31.02
4	35	Main-Kinzig-Kreis	31.03	—	—	—	—
4	35	Main-Kinzig-Kreis	31.09	31	24 186	2 551	26 737
4	35	Main-Kinzig-Kreis	31.09.1	6	5 379	1 934	7 313
4	35	Main-Kinzig-Kreis	31.09.9	25	18 808	616	19 424
4	35	Main-Kinzig-Kreis	32	121	695 379	54 704	750 082
4	35	Main-Kinzig-Kreis	32.1	36	9 563	826	10 389
4	35	Main-Kinzig-Kreis	32.11	—	—	—	—
4	35	Main-Kinzig-Kreis	32.12
4	35	Main-Kinzig-Kreis	32.13
4	35	Main-Kinzig-Kreis	32.2
4	35	Main-Kinzig-Kreis	32.3
4	35	Main-Kinzig-Kreis	32.4	4	847	2	849
4	35	Main-Kinzig-Kreis	32.5	64	663 303	53 016	716 319
4	35	Main-Kinzig-Kreis	32.50.1	16	492 091	33 311	525 402
4	35	Main-Kinzig-Kreis	32.50.2	7	4 756	30	4 786
4	35	Main-Kinzig-Kreis	32.50.3	41	166 456	19 676	186 131
4	35	Main-Kinzig-Kreis	32.9	11	20 940	857	21 798
4	35	Main-Kinzig-Kreis	32.91	—	—	—	—
4	35	Main-Kinzig-Kreis	32.99	11	20 940	857	21 798
4	35	Main-Kinzig-Kreis	33	64	55 715	2 142	57 856
4	35	Main-Kinzig-Kreis	33.1	33	35 105	1 400	36 505
4	35	Main-Kinzig-Kreis	33.11
4	35	Main-Kinzig-Kreis	33.12	18	10 189	837	11 026
4	35	Main-Kinzig-Kreis	33.13
4	35	Main-Kinzig-Kreis	33.14	—	—	—	—
4	35	Main-Kinzig-Kreis	33.15	—	—	—	—
4	35	Main-Kinzig-Kreis	33.16
4	35	Main-Kinzig-Kreis	33.17	6	793	—	793
4	35	Main-Kinzig-Kreis	33.19
4	35	Main-Kinzig-Kreis	33.2	31	20 609	742	21 351
4	35	Main-Kinzig-Kreis	D	135	627 638	83	627 721
4	35	Main-Kinzig-Kreis	35	135	627 638	83	627 721
4	35	Main-Kinzig-Kreis	35.1	118	424 902	69	424 971
4	35	Main-Kinzig-Kreis	35.11
4	35	Main-Kinzig-Kreis	35.11.1
4	35	Main-Kinzig-Kreis	35.11.2	32	43 415	32	43 447
4	35	Main-Kinzig-Kreis	35.11.3	73	35 315	6	35 321
4	35	Main-Kinzig-Kreis	35.12	—	—	—	—
4	35	Main-Kinzig-Kreis	35.13	4	345 215	32	345 247
4	35	Main-Kinzig-Kreis	35.14
4	35	Main-Kinzig-Kreis	35.2
4	35	Main-Kinzig-Kreis	35.21	10	48 682	—	48 682
4	35	Main-Kinzig-Kreis	35.21.1	—	—	—	—
4	35	Main-Kinzig-Kreis	35.21.2
4	35	Main-Kinzig-Kreis	35.21.3

6. Umsatzsteuerpflichtige und steuerbarer Umsatz 2014 in den kreisfreien Städten, Landkreisen und Regierungsbezirken nach wirtschaftlicher Gliederung

Regierungs- bezirk	Kreisfreie Städte / Landkreise	Name	WZ 2008	Steuer- pflichtige	Steuerbarer Umsatz		
					Lieferungen und Leistungen	inner- gemein- schaftliche Erwerbe	Insgesamt
				Anzahl	1000 Euro		
4	35	Main-Kinzig-Kreis	35.22	—	—	—	—
4	35	Main-Kinzig-Kreis	35.23
4	35	Main-Kinzig-Kreis	35.3
4	35	Main-Kinzig-Kreis	E	66	125 063	269	125 332
4	35	Main-Kinzig-Kreis	36	16	13 780	—	13 780
4	35	Main-Kinzig-Kreis	36.00.1	—	—	—	—
4	35	Main-Kinzig-Kreis	36.00.2	16	13 780	—	13 780
4	35	Main-Kinzig-Kreis	36.00.3	—	—	—	—
4	35	Main-Kinzig-Kreis	37
4	35	Main-Kinzig-Kreis	37.00.1	9	4 657	5	4 662
4	35	Main-Kinzig-Kreis	37.00.2
4	35	Main-Kinzig-Kreis	38	34	57 823	237	58 060
4	35	Main-Kinzig-Kreis	38.1	10	14 422	30	14 452
4	35	Main-Kinzig-Kreis	38.11	10	14 422	30	14 452
4	35	Main-Kinzig-Kreis	38.12	—	—	—	—
4	35	Main-Kinzig-Kreis	38.2	13	24 105	8	24 112
4	35	Main-Kinzig-Kreis	38.21	13	24 105	8	24 112
4	35	Main-Kinzig-Kreis	38.22	—	—	—	—
4	35	Main-Kinzig-Kreis	38.3	11	19 296	200	19 496
4	35	Main-Kinzig-Kreis	38.31
4	35	Main-Kinzig-Kreis	38.32
4	35	Main-Kinzig-Kreis	39
4	35	Main-Kinzig-Kreis	F	1 862	1 334 734	14 825	1 349 559
4	35	Main-Kinzig-Kreis	41	156	483 341	5 781	489 121
4	35	Main-Kinzig-Kreis	41.1	23	162 649	10	162 660
4	35	Main-Kinzig-Kreis	41.10.1
4	35	Main-Kinzig-Kreis	41.10.2
4	35	Main-Kinzig-Kreis	41.10.3
4	35	Main-Kinzig-Kreis	41.2	133	320 691	5 770	326 462
4	35	Main-Kinzig-Kreis	41.20.1	123	316 303	5 269	321 572
4	35	Main-Kinzig-Kreis	41.20.2	10	4 388	501	4 890
4	35	Main-Kinzig-Kreis	42	47	95 929	864	96 794
4	35	Main-Kinzig-Kreis	42.1	27	66 200	845	67 045
4	35	Main-Kinzig-Kreis	42.11
4	35	Main-Kinzig-Kreis	42.12
4	35	Main-Kinzig-Kreis	42.13	—	—	—	—
4	35	Main-Kinzig-Kreis	42.2	13	27 937	19	27 957
4	35	Main-Kinzig-Kreis	42.21	7	23 384	—	23 384
4	35	Main-Kinzig-Kreis	42.22	6	4 553	19	4 572
4	35	Main-Kinzig-Kreis	42.9	7	1 792	—	1 792
4	35	Main-Kinzig-Kreis	42.91	4	1 042	—	1 042
4	35	Main-Kinzig-Kreis	42.99	3	750	—	750
4	35	Main-Kinzig-Kreis	43	1 659	755 465	8 180	763 644
4	35	Main-Kinzig-Kreis	43.1	52	40 509	189	40 698
4	35	Main-Kinzig-Kreis	43.11	31	10 470	9	10 478
4	35	Main-Kinzig-Kreis	43.12	21	30 040	180	30 219
4	35	Main-Kinzig-Kreis	43.13	—	—	—	—
4	35	Main-Kinzig-Kreis	43.2	616	319 123	3 662	322 785
4	35	Main-Kinzig-Kreis	43.21	167	112 854	1 912	114 765
4	35	Main-Kinzig-Kreis	43.22	220	146 642	985	147 627
4	35	Main-Kinzig-Kreis	43.29	229	59 627	766	60 393
4	35	Main-Kinzig-Kreis	43.29.1	173	47 256	127	47 382
4	35	Main-Kinzig-Kreis	43.29.9	56	12 371	639	13 010
4	35	Main-Kinzig-Kreis	43.3	685	231 795	964	232 759
4	35	Main-Kinzig-Kreis	43.31	44	40 552	1	40 553
4	35	Main-Kinzig-Kreis	43.32	174	44 489	234	44 722
4	35	Main-Kinzig-Kreis	43.33	231	54 495	589	55 085
4	35	Main-Kinzig-Kreis	43.34	186	76 351	26	76 377
4	35	Main-Kinzig-Kreis	43.34.1	176	71 831	14	71 845

6. Umsatzsteuerpflichtige und steuerbarer Umsatz 2014 in den kreisfreien Städten, Landkreisen und Regierungsbezirken nach wirtschaftlicher Gliederung

Regierungs- bezirk	Kreisfreie Städte / Landkreise	Name	WZ 2008	Steuer- pflichtige	Steuerbarer Umsatz		
					Lieferungen und Leistungen	inner- gemein- schaftliche Erwerbe	Insgesamt
				Anzahl	1000 Euro		
4	35	Main-Kinzig-Kreis	43.34.2	10	4 520	12	4 532
4	35	Main-Kinzig-Kreis	43.39	50	15 909	114	16 023
4	35	Main-Kinzig-Kreis	43.9	306	164 037	3 365	167 402
4	35	Main-Kinzig-Kreis	43.91	127	78 794	390	79 184
4	35	Main-Kinzig-Kreis	43.91.1	83	54 938	342	55 280
4	35	Main-Kinzig-Kreis	43.91.2	44	23 857	48	23 904
4	35	Main-Kinzig-Kreis	43.99	179	85 243	2 975	88 218
4	35	Main-Kinzig-Kreis	43.99.1	22	12 475	—	12 475
4	35	Main-Kinzig-Kreis	43.99.2	5	2 182	44	2 226
4	35	Main-Kinzig-Kreis	43.99.9	152	70 587	2 931	73 518
4	35	Main-Kinzig-Kreis	G	3 260	13 271 966	601 099	13 873 065
4	35	Main-Kinzig-Kreis	45	580	809 919	25 581	835 500
4	35	Main-Kinzig-Kreis	45.1	226	462 430	13 467	475 897
4	35	Main-Kinzig-Kreis	45.11	218	460 746	13 284	474 030
4	35	Main-Kinzig-Kreis	45.19	8	1 684	183	1 868
4	35	Main-Kinzig-Kreis	45.2	220	95 168	1 188	96 355
4	35	Main-Kinzig-Kreis	45.20.1	25	16 519	619	17 138
4	35	Main-Kinzig-Kreis	45.20.2	17	3 106	—	3 106
4	35	Main-Kinzig-Kreis	45.20.3	170	74 899	569	75 468
4	35	Main-Kinzig-Kreis	45.20.4	8	643	—	643
4	35	Main-Kinzig-Kreis	45.3	116	244 051	8 969	253 020
4	35	Main-Kinzig-Kreis	45.31	25	116 393	874	117 267
4	35	Main-Kinzig-Kreis	45.32	91	127 658	8 095	135 753
4	35	Main-Kinzig-Kreis	45.4	18	8 270	1 957	10 228
4	35	Main-Kinzig-Kreis	46	933	11 398 588	538 983	11 937 571
4	35	Main-Kinzig-Kreis	46.1	364	82 487	5 322	87 809
4	35	Main-Kinzig-Kreis	46.11	6	2 251	1 149	3 400
4	35	Main-Kinzig-Kreis	46.12	9	1 535	37	1 572
4	35	Main-Kinzig-Kreis	46.13	38	7 047	150	7 197
4	35	Main-Kinzig-Kreis	46.13.1	4	875	—	875
4	35	Main-Kinzig-Kreis	46.13.2	34	6 172	150	6 322
4	35	Main-Kinzig-Kreis	46.14	79	20 658	1 444	22 102
4	35	Main-Kinzig-Kreis	46.15	41	8 637	53	8 690
4	35	Main-Kinzig-Kreis	46.16	31	5 517	381	5 898
4	35	Main-Kinzig-Kreis	46.17	18	4 657	184	4 841
4	35	Main-Kinzig-Kreis	46.18	106	24 544	1 497	26 041
4	35	Main-Kinzig-Kreis	46.18.1	5	527	15	542
4	35	Main-Kinzig-Kreis	46.18.2	6	1 211	5	1 216
4	35	Main-Kinzig-Kreis	46.18.3
4	35	Main-Kinzig-Kreis	46.18.4	7	3 191	880	4 072
4	35	Main-Kinzig-Kreis	46.18.5	6	414	49	463
4	35	Main-Kinzig-Kreis	46.18.6
4	35	Main-Kinzig-Kreis	46.18.7	3	189	—	189
4	35	Main-Kinzig-Kreis	46.18.9	74	17 216	546	17 761
4	35	Main-Kinzig-Kreis	46.19	36	7 640	427	8 067
4	35	Main-Kinzig-Kreis	46.2	19	42 480	6 137	48 617
4	35	Main-Kinzig-Kreis	46.21	4	3 867	176	4 042
4	35	Main-Kinzig-Kreis	46.22
4	35	Main-Kinzig-Kreis	46.23	10	10 474	675	11 149
4	35	Main-Kinzig-Kreis	46.24
4	35	Main-Kinzig-Kreis	46.3	59	144 146	20 390	164 536
4	35	Main-Kinzig-Kreis	46.31	9	26 848	4 714	31 561
4	35	Main-Kinzig-Kreis	46.32	4	11 757	2 170	13 927
4	35	Main-Kinzig-Kreis	46.33	6	34 730	1 967	36 697
4	35	Main-Kinzig-Kreis	46.34	15	31 786	1 144	32 930
4	35	Main-Kinzig-Kreis	46.35
4	35	Main-Kinzig-Kreis	46.36
4	35	Main-Kinzig-Kreis	46.37
4	35	Main-Kinzig-Kreis	46.38	11	19 492	10 258	29 750

6. Umsatzsteuerpflichtige und steuerbarer Umsatz 2014 in den kreisfreien Städten, Landkreisen und Regierungsbezirken nach wirtschaftlicher Gliederung

Regierungs- bezirk	Kreisfreie Städte / Landkreise	Name	WZ 2008	Steuer- pflichtige	Steuerbarer Umsatz		
					Lieferungen und Leistungen	inner- gemein- schaftliche Erwerbe	Insgesamt
				Anzahl	1000 Euro		
4	35	Main-Kinzig-Kreis	46.38.1	3	789	320	1 108
4	35	Main-Kinzig-Kreis	46.38.2	—	—	—	—
4	35	Main-Kinzig-Kreis	46.38.9	8	18 704	9 939	28 642
4	35	Main-Kinzig-Kreis	46.39	9	17 772	137	17 909
4	35	Main-Kinzig-Kreis	46.39.1
4	35	Main-Kinzig-Kreis	46.39.9
4	35	Main-Kinzig-Kreis	46.4	156	1 634 243	115 606	1 749 849
4	35	Main-Kinzig-Kreis	46.41	12	13 958	2 296	16 254
4	35	Main-Kinzig-Kreis	46.42	14	1 067 638	26 065	1 093 703
4	35	Main-Kinzig-Kreis	46.42.1
4	35	Main-Kinzig-Kreis	46.42.2
4	35	Main-Kinzig-Kreis	46.43	28	74 720	19 865	94 585
4	35	Main-Kinzig-Kreis	46.43.1	4	35 972	11 580	47 552
4	35	Main-Kinzig-Kreis	46.43.2
4	35	Main-Kinzig-Kreis	46.43.3
4	35	Main-Kinzig-Kreis	46.44	5	1 630	379	2 009
4	35	Main-Kinzig-Kreis	46.44.1	—	—	—	—
4	35	Main-Kinzig-Kreis	46.44.2	5	1 630	379	2 009
4	35	Main-Kinzig-Kreis	46.45	14	65 977	11 442	77 419
4	35	Main-Kinzig-Kreis	46.46	24	258 589	27 660	286 248
4	35	Main-Kinzig-Kreis	46.46.1	5	1 971	769	2 740
4	35	Main-Kinzig-Kreis	46.46.2	19	256 618	26 891	283 509
4	35	Main-Kinzig-Kreis	46.47	11	4 633	217	4 850
4	35	Main-Kinzig-Kreis	46.48	10	8 287	3 113	11 400
4	35	Main-Kinzig-Kreis	46.49	38	138 811	24 568	163 380
4	35	Main-Kinzig-Kreis	46.49.1
4	35	Main-Kinzig-Kreis	46.49.2	9	69 248	11 033	80 282
4	35	Main-Kinzig-Kreis	46.49.3	8	32 478	1 577	34 055
4	35	Main-Kinzig-Kreis	46.49.4	14	31 142	9 414	40 556
4	35	Main-Kinzig-Kreis	46.49.5
4	35	Main-Kinzig-Kreis	46.5	26	61 578	4 855	66 432
4	35	Main-Kinzig-Kreis	46.51	15	49 879	4 232	54 111
4	35	Main-Kinzig-Kreis	46.52	11	11 699	623	12 321
4	35	Main-Kinzig-Kreis	46.6	130	363 698	70 105	433 804
4	35	Main-Kinzig-Kreis	46.61	8	7 860	5	7 865
4	35	Main-Kinzig-Kreis	46.62	9	13 866	618	14 484
4	35	Main-Kinzig-Kreis	46.63	6	19 067	3 274	22 341
4	35	Main-Kinzig-Kreis	46.64	—	—	—	—
4	35	Main-Kinzig-Kreis	46.65	4	1 191	13	1 205
4	35	Main-Kinzig-Kreis	46.66	19	15 726	413	16 140
4	35	Main-Kinzig-Kreis	46.69	84	305 987	65 782	371 769
4	35	Main-Kinzig-Kreis	46.7	152	9 031 327	310 404	9 341 731
4	35	Main-Kinzig-Kreis	46.71
4	35	Main-Kinzig-Kreis	46.71.1
4	35	Main-Kinzig-Kreis	46.71.2
4	35	Main-Kinzig-Kreis	46.72
4	35	Main-Kinzig-Kreis	46.73	63	800 498	9 558	810 057
4	35	Main-Kinzig-Kreis	46.73.1	11	45 347	728	46 075
4	35	Main-Kinzig-Kreis	46.73.2	9	8 368	108	8 475
4	35	Main-Kinzig-Kreis	46.73.3	10	72 268	1 502	73 769
4	35	Main-Kinzig-Kreis	46.73.4	27	670 440	6 772	677 212
4	35	Main-Kinzig-Kreis	46.73.5
4	35	Main-Kinzig-Kreis	46.73.6
4	35	Main-Kinzig-Kreis	46.73.7	—	—	—	—
4	35	Main-Kinzig-Kreis	46.73.8
4	35	Main-Kinzig-Kreis	46.74
4	35	Main-Kinzig-Kreis	46.74.1	17	18 995	1 690	20 684
4	35	Main-Kinzig-Kreis	46.74.2	12	33 957	3 703	37 660
4	35	Main-Kinzig-Kreis	46.74.3

6. Umsatzsteuerpflichtige und steuerbarer Umsatz 2014 in den kreisfreien Städten, Landkreisen und Regierungsbezirken nach wirtschaftlicher Gliederung

Regierungs- bezirk	Kreisfreie Städte / Landkreise	Name	WZ 2008	Steuer- pflichtige	Steuerbarer Umsatz		
					Lieferungen und Leistungen	inner- gemein- schaftliche Erwerbe	Insgesamt
				Anzahl	1000 Euro		
4	35	Main-Kinzig-Kreis	46.75
4	35	Main-Kinzig-Kreis	46.76
4	35	Main-Kinzig-Kreis	46.77
4	35	Main-Kinzig-Kreis	46.9	27	38 629	6 165	44 794
4	35	Main-Kinzig-Kreis	47	1 747	1 063 459	36 535	1 099 994
4	35	Main-Kinzig-Kreis	47.1	200	153 800	2 578	156 378
4	35	Main-Kinzig-Kreis	47.11	118	121 604	1 036	122 640
4	35	Main-Kinzig-Kreis	47.19	82	32 196	1 542	33 738
4	35	Main-Kinzig-Kreis	47.2	176	70 345	720	71 065
4	35	Main-Kinzig-Kreis	47.21	28	17 624	133	17 757
4	35	Main-Kinzig-Kreis	47.22	21	4 273	—	4 273
4	35	Main-Kinzig-Kreis	47.23
4	35	Main-Kinzig-Kreis	47.24	41	9 317	—	9 317
4	35	Main-Kinzig-Kreis	47.25	39	14 813	102	14 915
4	35	Main-Kinzig-Kreis	47.26
4	35	Main-Kinzig-Kreis	47.29	43	23 673	470	24 143
4	35	Main-Kinzig-Kreis	47.3	55	73 954	9	73 963
4	35	Main-Kinzig-Kreis	47.30.1	46	50 942	8	50 951
4	35	Main-Kinzig-Kreis	47.30.2	9	23 011	1	23 012
4	35	Main-Kinzig-Kreis	47.4	98	42 909	5 174	48 083
4	35	Main-Kinzig-Kreis	47.41	45	16 190	3 911	20 101
4	35	Main-Kinzig-Kreis	47.42	16	4 821	6	4 827
4	35	Main-Kinzig-Kreis	47.43	37	21 898	1 257	23 155
4	35	Main-Kinzig-Kreis	47.5	352	220 637	11 619	232 256
4	35	Main-Kinzig-Kreis	47.51	42	6 273	736	7 008
4	35	Main-Kinzig-Kreis	47.52	108	110 890	4 938	115 828
4	35	Main-Kinzig-Kreis	47.52.1	55	37 646	1 528	39 174
4	35	Main-Kinzig-Kreis	47.52.3	53	73 245	3 409	76 654
4	35	Main-Kinzig-Kreis	47.53	29	10 053	206	10 259
4	35	Main-Kinzig-Kreis	47.54	86	22 672	462	23 133
4	35	Main-Kinzig-Kreis	47.59	87	70 749	5 278	76 027
4	35	Main-Kinzig-Kreis	47.59.1	50	59 353	4 874	64 227
4	35	Main-Kinzig-Kreis	47.59.2	14	3 408	154	3 562
4	35	Main-Kinzig-Kreis	47.59.3	7	3 183	188	3 371
4	35	Main-Kinzig-Kreis	47.59.9	16	4 806	61	4 867
4	35	Main-Kinzig-Kreis	47.6	126	32 881	1 883	34 764
4	35	Main-Kinzig-Kreis	47.61	21	6 194	4	6 197
4	35	Main-Kinzig-Kreis	47.62	40	10 473	184	10 657
4	35	Main-Kinzig-Kreis	47.62.1	18	3 363	10	3 373
4	35	Main-Kinzig-Kreis	47.62.2	22	7 110	174	7 285
4	35	Main-Kinzig-Kreis	47.63	—	—	—	—
4	35	Main-Kinzig-Kreis	47.64	43	11 472	1 052	12 524
4	35	Main-Kinzig-Kreis	47.64.1	26	7 158	374	7 532
4	35	Main-Kinzig-Kreis	47.64.2	17	4 314	678	4 992
4	35	Main-Kinzig-Kreis	47.65	22	4 742	643	5 385
4	35	Main-Kinzig-Kreis	47.7	566	373 865	9 169	383 034
4	35	Main-Kinzig-Kreis	47.71	82	33 331	1 762	35 093
4	35	Main-Kinzig-Kreis	47.72	34	27 002	3 139	30 141
4	35	Main-Kinzig-Kreis	47.72.1	26	22 080	2 884	24 963
4	35	Main-Kinzig-Kreis	47.72.2	8	4 922	255	5 178
4	35	Main-Kinzig-Kreis	47.73	88	202 606	71	202 677
4	35	Main-Kinzig-Kreis	47.74	31	23 817	158	23 975
4	35	Main-Kinzig-Kreis	47.75	25	3 909	78	3 987
4	35	Main-Kinzig-Kreis	47.76	69	20 492	2 026	22 518
4	35	Main-Kinzig-Kreis	47.76.1	55	13 185	757	13 942
4	35	Main-Kinzig-Kreis	47.76.2	14	7 307	1 269	8 576
4	35	Main-Kinzig-Kreis	47.77	51	8 943	330	9 273
4	35	Main-Kinzig-Kreis	47.78	153	44 126	865	44 991
4	35	Main-Kinzig-Kreis	47.78.1	64	18 762	191	18 953

6. Umsatzsteuerpflichtige und steuerbarer Umsatz 2014 in den kreisfreien Städten, Landkreisen und Regierungsbezirken nach wirtschaftlicher Gliederung

Regierungs- bezirk	Kreisfreie Städte / Landkreise	Name	WZ 2008	Steuer- pflichtige	Steuerbarer Umsatz		
					Lieferungen und Leistungen	inner- gemein- schaftliche Erwerbe	Insgesamt
				Anzahl	1000 Euro		
4	35	Main-Kinzig-Kreis	47.78.2
4	35	Main-Kinzig-Kreis	47.78.3
4	35	Main-Kinzig-Kreis	47.78.9	51	18 025	359	18 385
4	35	Main-Kinzig-Kreis	47.79	33	9 640	739	10 379
4	35	Main-Kinzig-Kreis	47.79.1	4	1 193	—	1 193
4	35	Main-Kinzig-Kreis	47.79.2	—	—	—	—
4	35	Main-Kinzig-Kreis	47.79.9	29	8 446	739	9 186
4	35	Main-Kinzig-Kreis	47.8	21	4 743	127	4 870
4	35	Main-Kinzig-Kreis	47.81	13	3 609	8	3 616
4	35	Main-Kinzig-Kreis	47.82
4	35	Main-Kinzig-Kreis	47.89
4	35	Main-Kinzig-Kreis	47.9	153	90 325	5 255	95 581
4	35	Main-Kinzig-Kreis	47.91	70	43 641	4 467	48 107
4	35	Main-Kinzig-Kreis	47.99	83	46 685	789	47 473
4	35	Main-Kinzig-Kreis	47.99.1	12	28 273	5	28 278
4	35	Main-Kinzig-Kreis	47.99.9	71	18 412	784	19 195
4	35	Main-Kinzig-Kreis	H	639	373 029	1 960	374 989
4	35	Main-Kinzig-Kreis	49	365	206 369	544	206 913
4	35	Main-Kinzig-Kreis	49.1	—	—	—	—
4	35	Main-Kinzig-Kreis	49.2
4	35	Main-Kinzig-Kreis	49.3
4	35	Main-Kinzig-Kreis	49.31	9	13 948	55	14 003
4	35	Main-Kinzig-Kreis	49.32	98	12 181	23	12 203
4	35	Main-Kinzig-Kreis	49.39
4	35	Main-Kinzig-Kreis	49.39.1	12	8 953	2	8 955
4	35	Main-Kinzig-Kreis	49.39.2
4	35	Main-Kinzig-Kreis	49.39.9	—	—	—	—
4	35	Main-Kinzig-Kreis	49.4	237	168 524	463	168 988
4	35	Main-Kinzig-Kreis	49.41	223	165 502	463	165 965
4	35	Main-Kinzig-Kreis	49.42	14	3 023	—	3 023
4	35	Main-Kinzig-Kreis	49.5	—	—	—	—
4	35	Main-Kinzig-Kreis	50
4	35	Main-Kinzig-Kreis	50.1	—	—	—	—
4	35	Main-Kinzig-Kreis	50.2	—	—	—	—
4	35	Main-Kinzig-Kreis	50.3
4	35	Main-Kinzig-Kreis	50.4
4	35	Main-Kinzig-Kreis	51
4	35	Main-Kinzig-Kreis	51.1
4	35	Main-Kinzig-Kreis	51.2	—	—	—	—
4	35	Main-Kinzig-Kreis	51.21	—	—	—	—
4	35	Main-Kinzig-Kreis	51.22	—	—	—	—
4	35	Main-Kinzig-Kreis	52	142	144 155	1 413	145 568
4	35	Main-Kinzig-Kreis	52.1
4	35	Main-Kinzig-Kreis	52.2
4	35	Main-Kinzig-Kreis	52.21
4	35	Main-Kinzig-Kreis	52.21.1
4	35	Main-Kinzig-Kreis	52.21.2	—	—	—	—
4	35	Main-Kinzig-Kreis	52.21.3	—	—	—	—
4	35	Main-Kinzig-Kreis	52.21.4	—	—	—	—
4	35	Main-Kinzig-Kreis	52.21.5	—	—	—	—
4	35	Main-Kinzig-Kreis	52.21.9
4	35	Main-Kinzig-Kreis	52.22	—	—	—	—
4	35	Main-Kinzig-Kreis	52.22.1	—	—	—	—
4	35	Main-Kinzig-Kreis	52.22.2	—	—	—	—
4	35	Main-Kinzig-Kreis	52.22.3	—	—	—	—
4	35	Main-Kinzig-Kreis	52.22.9	—	—	—	—
4	35	Main-Kinzig-Kreis	52.23
4	35	Main-Kinzig-Kreis	52.23.1
4	35	Main-Kinzig-Kreis	52.23.9	—	—	—	—

6. Umsatzsteuerpflichtige und steuerbarer Umsatz 2014 in den kreisfreien Städten, Landkreisen und Regierungsbezirken nach wirtschaftlicher Gliederung

Regierungs- bezirk	Kreisfreie Städte / Landkreise	Name	WZ 2008	Steuer- pflichtige	Steuerbarer Umsatz		
					Lieferungen und Leistungen	inner- gemein- schaftliche Erwerbe	Insgesamt
				Anzahl	1000 Euro		
4	35	Main-Kinzig-Kreis	52.24	—	—	—	—
4	35	Main-Kinzig-Kreis	52.29	134	133 338	1 405	134 744
4	35	Main-Kinzig-Kreis	52.29.1	106	109 875	893	110 769
4	35	Main-Kinzig-Kreis	52.29.2	—	—	—	—
4	35	Main-Kinzig-Kreis	52.29.9	28	23 463	512	23 975
4	35	Main-Kinzig-Kreis	53	128	22 090	—	22 090
4	35	Main-Kinzig-Kreis	53.1	—	—	—	—
4	35	Main-Kinzig-Kreis	53.2	128	22 090	—	22 090
4	35	Main-Kinzig-Kreis	I	1 125	231 427	893	232 319
4	35	Main-Kinzig-Kreis	55	197	47 447	38	47 485
4	35	Main-Kinzig-Kreis	55.1	187	45 463	38	45 501
4	35	Main-Kinzig-Kreis	55.10.1	39	17 330	20	17 350
4	35	Main-Kinzig-Kreis	55.10.2	22	4 807	12	4 819
4	35	Main-Kinzig-Kreis	55.10.3	110	20 180	6	20 186
4	35	Main-Kinzig-Kreis	55.10.4	16	3 145	1	3 146
4	35	Main-Kinzig-Kreis	55.2	4	451	—	451
4	35	Main-Kinzig-Kreis	55.20.1
4	35	Main-Kinzig-Kreis	55.20.2	—	—	—	—
4	35	Main-Kinzig-Kreis	55.20.3
4	35	Main-Kinzig-Kreis	55.20.4	—	—	—	—
4	35	Main-Kinzig-Kreis	55.3
4	35	Main-Kinzig-Kreis	55.9
4	35	Main-Kinzig-Kreis	55.90.1
4	35	Main-Kinzig-Kreis	55.90.9
4	35	Main-Kinzig-Kreis	56	928	183 980	854	184 834
4	35	Main-Kinzig-Kreis	56.1	599	136 783	777	137 560
4	35	Main-Kinzig-Kreis	56.10.1	342	66 057	435	66 492
4	35	Main-Kinzig-Kreis	56.10.2	18	26 931	14	26 945
4	35	Main-Kinzig-Kreis	56.10.3	150	29 593	56	29 649
4	35	Main-Kinzig-Kreis	56.10.4	56	7 576	49	7 625
4	35	Main-Kinzig-Kreis	56.10.5	33	6 626	223	6 849
4	35	Main-Kinzig-Kreis	56.2	57	10 982	37	11 019
4	35	Main-Kinzig-Kreis	56.21	20	3 212	—	3 212
4	35	Main-Kinzig-Kreis	56.29	37	7 770	37	7 807
4	35	Main-Kinzig-Kreis	56.3	272	36 215	40	36 256
4	35	Main-Kinzig-Kreis	56.30.1	222	28 186	40	28 226
4	35	Main-Kinzig-Kreis	56.30.2	8	1 810	—	1 810
4	35	Main-Kinzig-Kreis	56.30.3
4	35	Main-Kinzig-Kreis	56.30.4
4	35	Main-Kinzig-Kreis	56.30.9	33	4 396	—	4 396
4	35	Main-Kinzig-Kreis	J	640	450 209	5 804	456 013
4	35	Main-Kinzig-Kreis	58	33	43 473	2 367	45 839
4	35	Main-Kinzig-Kreis	58.1	28	42 459	2 366	44 825
4	35	Main-Kinzig-Kreis	58.11	11	3 586	60	3 646
4	35	Main-Kinzig-Kreis	58.12	—	—	—	—
4	35	Main-Kinzig-Kreis	58.13
4	35	Main-Kinzig-Kreis	58.14
4	35	Main-Kinzig-Kreis	58.19	10	5 608	—	5 608
4	35	Main-Kinzig-Kreis	58.2	5	1 014	—	1 014
4	35	Main-Kinzig-Kreis	58.21
4	35	Main-Kinzig-Kreis	58.29
4	35	Main-Kinzig-Kreis	59	15	1 961	9	1 970
4	35	Main-Kinzig-Kreis	59.1	10	1 317	—	1 317
4	35	Main-Kinzig-Kreis	59.11	5	538	—	538
4	35	Main-Kinzig-Kreis	59.12
4	35	Main-Kinzig-Kreis	59.13	—	—	—	—
4	35	Main-Kinzig-Kreis	59.14
4	35	Main-Kinzig-Kreis	59.2	5	644	9	653
4	35	Main-Kinzig-Kreis	59.20.1

6. Umsatzsteuerpflichtige und steuerbarer Umsatz 2014 in den kreisfreien Städten, Landkreisen und Regierungsbezirken nach wirtschaftlicher Gliederung

Regierungs- bezirk	Kreisfreie Städte / Landkreise	Name	WZ 2008	Steuer- pflichtige	Steuerbarer Umsatz		
					Lieferungen und Leistungen	inner- gemein- schaftliche Erwerbe	Insgesamt
				Anzahl	1000 Euro		
4	35	Main-Kinzig-Kreis	59.20.2
4	35	Main-Kinzig-Kreis	59.20.3
4	35	Main-Kinzig-Kreis	60	—	—	—	—
4	35	Main-Kinzig-Kreis	60.1	—	—	—	—
4	35	Main-Kinzig-Kreis	60.2	—	—	—	—
4	35	Main-Kinzig-Kreis	61
4	35	Main-Kinzig-Kreis	61.1
4	35	Main-Kinzig-Kreis	61.2	9	1 991	—	1 991
4	35	Main-Kinzig-Kreis	61.3	—	—	—	—
4	35	Main-Kinzig-Kreis	61.9
4	35	Main-Kinzig-Kreis	61.90.1
4	35	Main-Kinzig-Kreis	61.90.9	9	3 296	4	3 300
4	35	Main-Kinzig-Kreis	62	474	129 074	3 139	132 213
4	35	Main-Kinzig-Kreis	62.01	170	54 243	270	54 512
4	35	Main-Kinzig-Kreis	62.01.1	48	6 627	124	6 751
4	35	Main-Kinzig-Kreis	62.01.9	122	47 616	146	47 762
4	35	Main-Kinzig-Kreis	62.02	211	50 468	1 785	52 253
4	35	Main-Kinzig-Kreis	62.03	37	6 921	6	6 927
4	35	Main-Kinzig-Kreis	62.09	56	17 442	1 078	18 520
4	35	Main-Kinzig-Kreis	63
4	35	Main-Kinzig-Kreis	63.1
4	35	Main-Kinzig-Kreis	63.11	11	4 852	152	5 003
4	35	Main-Kinzig-Kreis	63.12
4	35	Main-Kinzig-Kreis	63.9	81	24 571	133	24 704
4	35	Main-Kinzig-Kreis	63.91	3	151	—	151
4	35	Main-Kinzig-Kreis	63.99	78	24 419	133	24 553
4	35	Main-Kinzig-Kreis	K	90	91 040	211	91 252
4	35	Main-Kinzig-Kreis	64	29	78 990	88	79 078
4	35	Main-Kinzig-Kreis	64.1	6	7 821	1	7 821
4	35	Main-Kinzig-Kreis	64.11	—	—	—	—
4	35	Main-Kinzig-Kreis	64.19	6	7 821	1	7 821
4	35	Main-Kinzig-Kreis	64.19.1	—	—	—	—
4	35	Main-Kinzig-Kreis	64.19.2
4	35	Main-Kinzig-Kreis	64.19.3
4	35	Main-Kinzig-Kreis	64.19.4	—	—	—	—
4	35	Main-Kinzig-Kreis	64.19.5	—	—	—	—
4	35	Main-Kinzig-Kreis	64.19.6	—	—	—	—
4	35	Main-Kinzig-Kreis	64.2	18	54 423	88	54 510
4	35	Main-Kinzig-Kreis	64.3
4	35	Main-Kinzig-Kreis	64.9
4	35	Main-Kinzig-Kreis	64.91
4	35	Main-Kinzig-Kreis	64.92	—	—	—	—
4	35	Main-Kinzig-Kreis	64.92.1	—	—	—	—
4	35	Main-Kinzig-Kreis	64.92.2	—	—	—	—
4	35	Main-Kinzig-Kreis	64.99
4	35	Main-Kinzig-Kreis	64.99.1	—	—	—	—
4	35	Main-Kinzig-Kreis	64.99.9
4	35	Main-Kinzig-Kreis	65
4	35	Main-Kinzig-Kreis	65.1
4	35	Main-Kinzig-Kreis	65.11
4	35	Main-Kinzig-Kreis	65.12	—	—	—	—
4	35	Main-Kinzig-Kreis	65.12.1	—	—	—	—
4	35	Main-Kinzig-Kreis	65.12.2	—	—	—	—
4	35	Main-Kinzig-Kreis	65.2	—	—	—	—
4	35	Main-Kinzig-Kreis	65.3	—	—	—	—
4	35	Main-Kinzig-Kreis	66
4	35	Main-Kinzig-Kreis	66.1
4	35	Main-Kinzig-Kreis	66.11	—	—	—	—
4	35	Main-Kinzig-Kreis	66.12

6. Umsatzsteuerpflichtige und steuerbarer Umsatz 2014 in den kreisfreien Städten, Landkreisen und Regierungsbezirken nach wirtschaftlicher Gliederung

Regierungs- bezirk	Kreisfreie Städte / Landkreise	Name	WZ 2008	Steuer- pflichtige	Steuerbarer Umsatz		
					Lieferungen und Leistungen	inner- gemein- schaftliche Erwerbe	Insgesamt
				Anzahl	1000 Euro		
4	35	Main-Kinzig-Kreis	66.19	23	4 188	119	4 307
4	35	Main-Kinzig-Kreis	66.2	36	7 660	4	7 664
4	35	Main-Kinzig-Kreis	66.21
4	35	Main-Kinzig-Kreis	66.22
4	35	Main-Kinzig-Kreis	66.29	—	—	—	—
4	35	Main-Kinzig-Kreis	66.3	—	—	—	—
4	35	Main-Kinzig-Kreis	L	1 471	320 500	1 262	321 762
4	35	Main-Kinzig-Kreis	68	1 471	320 500	1 262	321 762
4	35	Main-Kinzig-Kreis	68.1	59	17 656	64	17 721
4	35	Main-Kinzig-Kreis	68.2	1 125	166 044	718	166 762
4	35	Main-Kinzig-Kreis	68.3	287	136 800	479	137 279
4	35	Main-Kinzig-Kreis	68.31	140	19 946	108	20 054
4	35	Main-Kinzig-Kreis	68.32	147	116 853	371	117 224
4	35	Main-Kinzig-Kreis	M	2 202	614 125	9 859	623 984
4	35	Main-Kinzig-Kreis	69	570	147 012	143	147 155
4	35	Main-Kinzig-Kreis	69.1	254	54 892	26	54 917
4	35	Main-Kinzig-Kreis	69.10.1	67	23 463	5	23 468
4	35	Main-Kinzig-Kreis	69.10.2	169	26 651	21	26 672
4	35	Main-Kinzig-Kreis	69.10.3	—	—	—	—
4	35	Main-Kinzig-Kreis	69.10.4
4	35	Main-Kinzig-Kreis	69.10.9
4	35	Main-Kinzig-Kreis	69.2	316	92 120	118	92 238
4	35	Main-Kinzig-Kreis	69.20.1	18	3 357	—	3 357
4	35	Main-Kinzig-Kreis	69.20.2	6	889	23	911
4	35	Main-Kinzig-Kreis	69.20.3	240	84 737	95	84 832
4	35	Main-Kinzig-Kreis	69.20.4	52	3 137	—	3 137
4	35	Main-Kinzig-Kreis	70	479	132 312	1 616	133 928
4	35	Main-Kinzig-Kreis	70.1	53	51 140	213	51 353
4	35	Main-Kinzig-Kreis	70.10.1	13	32 413	155	32 567
4	35	Main-Kinzig-Kreis	70.10.9	40	18 727	59	18 786
4	35	Main-Kinzig-Kreis	70.2	426	81 172	1 403	82 576
4	35	Main-Kinzig-Kreis	70.21	9	757	26	783
4	35	Main-Kinzig-Kreis	70.22	417	80 415	1 377	81 792
4	35	Main-Kinzig-Kreis	71	692	225 949	4 897	230 846
4	35	Main-Kinzig-Kreis	71.1	659	218 276	4 884	223 159
4	35	Main-Kinzig-Kreis	71.11	158	41 683	22	41 704
4	35	Main-Kinzig-Kreis	71.11.1	97	16 327	21	16 348
4	35	Main-Kinzig-Kreis	71.11.2	13	1 455	—	1 455
4	35	Main-Kinzig-Kreis	71.11.3	31	18 256	—	18 256
4	35	Main-Kinzig-Kreis	71.11.4	17	5 645	—	5 646
4	35	Main-Kinzig-Kreis	71.12	501	176 593	4 862	181 455
4	35	Main-Kinzig-Kreis	71.12.1	193	51 255	111	51 365
4	35	Main-Kinzig-Kreis	71.12.2	218	101 503	4 603	106 105
4	35	Main-Kinzig-Kreis	71.12.3	4	3 969	1	3 970
4	35	Main-Kinzig-Kreis	71.12.9	86	19 867	147	20 014
4	35	Main-Kinzig-Kreis	71.2	33	7 673	13	7 687
4	35	Main-Kinzig-Kreis	72	34	7 666	9	7 675
4	35	Main-Kinzig-Kreis	72.1	27	6 810	9	6 819
4	35	Main-Kinzig-Kreis	72.11	3	641	—	641
4	35	Main-Kinzig-Kreis	72.19	24	6 170	9	6 178
4	35	Main-Kinzig-Kreis	72.2	7	855	—	855
4	35	Main-Kinzig-Kreis	73	177	53 687	666	54 353
4	35	Main-Kinzig-Kreis	73.1	169	51 973	545	52 518
4	35	Main-Kinzig-Kreis	73.11	161	51 146	545	51 691
4	35	Main-Kinzig-Kreis	73.12	8	827	—	827
4	35	Main-Kinzig-Kreis	73.2	8	1 714	121	1 835
4	35	Main-Kinzig-Kreis	74	195	29 621	2 201	31 822
4	35	Main-Kinzig-Kreis	74.1	70	13 999	1 880	15 878
4	35	Main-Kinzig-Kreis	74.10.1	10	455	2	457

6. Umsatzsteuerpflichtige und steuerbarer Umsatz 2014 in den kreisfreien Städten, Landkreisen und Regierungsbezirken nach wirtschaftlicher Gliederung

Regierungs- bezirk	Kreisfreie Städte / Landkreise	Name	WZ 2008	Steuer- pflichtige	Steuerbarer Umsatz		
					Lieferungen und Leistungen	inner- gemein- schaftliche Erwerbe	Insgesamt
				Anzahl	1000 Euro		
4	35	Main-Kinzig-Kreis	74.10.2	35	10 113	1 824	11 937
4	35	Main-Kinzig-Kreis	74.10.3	25	3 431	53	3 484
4	35	Main-Kinzig-Kreis	74.2	37	5 455	308	5 764
4	35	Main-Kinzig-Kreis	74.20.1
4	35	Main-Kinzig-Kreis	74.20.2
4	35	Main-Kinzig-Kreis	74.3	24	2 251	7	2 258
4	35	Main-Kinzig-Kreis	74.30.1	5	259	—	259
4	35	Main-Kinzig-Kreis	74.30.2	19	1 993	7	1 999
4	35	Main-Kinzig-Kreis	74.9	64	7 916	6	7 922
4	35	Main-Kinzig-Kreis	75	55	17 879	326	18 205
4	35	Main-Kinzig-Kreis	75.00.1
4	35	Main-Kinzig-Kreis	75.00.9
4	35	Main-Kinzig-Kreis	N	1 114	541 410	1 890	543 301
4	35	Main-Kinzig-Kreis	77
4	35	Main-Kinzig-Kreis	77.1
4	35	Main-Kinzig-Kreis	77.11	22	7 158	—	7 158
4	35	Main-Kinzig-Kreis	77.12
4	35	Main-Kinzig-Kreis	77.2	23	5 820	516	6 336
4	35	Main-Kinzig-Kreis	77.21
4	35	Main-Kinzig-Kreis	77.22
4	35	Main-Kinzig-Kreis	77.29	16	4 305	502	4 806
4	35	Main-Kinzig-Kreis	77.3	85	24 987	395	25 383
4	35	Main-Kinzig-Kreis	77.31
4	35	Main-Kinzig-Kreis	77.32	28	8 271	222	8 494
4	35	Main-Kinzig-Kreis	77.33
4	35	Main-Kinzig-Kreis	77.34	3	598	—	598
4	35	Main-Kinzig-Kreis	77.35	—	—	—	—
4	35	Main-Kinzig-Kreis	77.39	49	12 649	121	12 770
4	35	Main-Kinzig-Kreis	77.4	7	1 941	7	1 948
4	35	Main-Kinzig-Kreis	78	55	43 990	6	43 997
4	35	Main-Kinzig-Kreis	78.1	31	11 155	—	11 155
4	35	Main-Kinzig-Kreis	78.2	24	32 836	6	32 842
4	35	Main-Kinzig-Kreis	78.3	—	—	—	—
4	35	Main-Kinzig-Kreis	79
4	35	Main-Kinzig-Kreis	79.1
4	35	Main-Kinzig-Kreis	79.11
4	35	Main-Kinzig-Kreis	79.12	19	19 733	—	19 733
4	35	Main-Kinzig-Kreis	79.9	—	—	—	—
4	35	Main-Kinzig-Kreis	80	29	121 049	—	121 050
4	35	Main-Kinzig-Kreis	80.1	18	106 098	—	106 098
4	35	Main-Kinzig-Kreis	80.2	5	13 993	—	13 993
4	35	Main-Kinzig-Kreis	80.3	6	959	—	959
4	35	Main-Kinzig-Kreis	81	515	240 148	237	240 385
4	35	Main-Kinzig-Kreis	81.1	168	110 529	85	110 614
4	35	Main-Kinzig-Kreis	81.2	195	63 849	34	63 884
4	35	Main-Kinzig-Kreis	81.21	108	47 512	23	47 535
4	35	Main-Kinzig-Kreis	81.22	53	11 413	7	11 420
4	35	Main-Kinzig-Kreis	81.22.1	39	6 591	—	6 591
4	35	Main-Kinzig-Kreis	81.22.9	14	4 822	7	4 830
4	35	Main-Kinzig-Kreis	81.29	34	4 924	4	4 928
4	35	Main-Kinzig-Kreis	81.29.1	8	1 282	—	1 282
4	35	Main-Kinzig-Kreis	81.29.2	9	1 553	4	1 557
4	35	Main-Kinzig-Kreis	81.29.9	17	2 088	—	2 088
4	35	Main-Kinzig-Kreis	81.3	152	65 769	118	65 887
4	35	Main-Kinzig-Kreis	81.30.1	131	62 453	117	62 571
4	35	Main-Kinzig-Kreis	81.30.9	21	3 316	—	3 316
4	35	Main-Kinzig-Kreis	82	307	57 354	553	57 907
4	35	Main-Kinzig-Kreis	82.1	126	10 111	48	10 159
4	35	Main-Kinzig-Kreis	82.11	70	5 769	48	5 817

6. Umsatzsteuerpflichtige und steuerbarer Umsatz 2014 in den kreisfreien Städten, Landkreisen und Regierungsbezirken nach wirtschaftlicher Gliederung

Regierungs- bezirk	Kreisfreie Städte / Landkreise	Name	WZ 2008	Steuer- pflichtige	Steuerbarer Umsatz		
					Lieferungen und Leistungen	inner- gemein- schaftliche Erwerbe	Insgesamt
				Anzahl	1000 Euro		
4	35	Main-Kinzig-Kreis	82.19	56	4 342	—	4 342
4	35	Main-Kinzig-Kreis	82.2	8	1 821	4	1 825
4	35	Main-Kinzig-Kreis	82.3	64	16 306	177	16 483
4	35	Main-Kinzig-Kreis	82.9	109	29 116	325	29 440
4	35	Main-Kinzig-Kreis	82.91	7	1 982	26	2 008
4	35	Main-Kinzig-Kreis	82.91.1
4	35	Main-Kinzig-Kreis	82.91.2
4	35	Main-Kinzig-Kreis	82.92	6	7 272	31	7 303
4	35	Main-Kinzig-Kreis	82.99	96	19 861	268	20 129
4	35	Main-Kinzig-Kreis	82.99.1
4	35	Main-Kinzig-Kreis	82.99.9
4	35	Main-Kinzig-Kreis	O	—	—	—	—
4	35	Main-Kinzig-Kreis	P
4	35	Main-Kinzig-Kreis	85
4	35	Main-Kinzig-Kreis	85.1	—	—	—	—
4	35	Main-Kinzig-Kreis	85.2	—	—	—	—
4	35	Main-Kinzig-Kreis	85.3	11	1 518	—	1 518
4	35	Main-Kinzig-Kreis	85.31
4	35	Main-Kinzig-Kreis	85.32
4	35	Main-Kinzig-Kreis	85.4	8	3 462	—	3 462
4	35	Main-Kinzig-Kreis	85.41	5	551	—	551
4	35	Main-Kinzig-Kreis	85.42	3	2 911	—	2 911
4	35	Main-Kinzig-Kreis	85.42.1	—	—	—	—
4	35	Main-Kinzig-Kreis	85.42.2	—	—	—	—
4	35	Main-Kinzig-Kreis	85.42.3	—	—	—	—
4	35	Main-Kinzig-Kreis	85.42.4	3	2 911	—	2 911
4	35	Main-Kinzig-Kreis	85.5	190	28 154	97	28 251
4	35	Main-Kinzig-Kreis	85.51	63	6 587	93	6 681
4	35	Main-Kinzig-Kreis	85.52	9	1 107	—	1 107
4	35	Main-Kinzig-Kreis	85.53	52	10 451	—	10 451
4	35	Main-Kinzig-Kreis	85.59	66	10 009	3	10 012
4	35	Main-Kinzig-Kreis	85.59.1
4	35	Main-Kinzig-Kreis	85.59.2	54	8 894	2	8 896
4	35	Main-Kinzig-Kreis	85.59.9
4	35	Main-Kinzig-Kreis	85.6
4	35	Main-Kinzig-Kreis	Q	212	255 373	603	255 977
4	35	Main-Kinzig-Kreis	86	180	222 840	603	223 443
4	35	Main-Kinzig-Kreis	86.1
4	35	Main-Kinzig-Kreis	86.10.1
4	35	Main-Kinzig-Kreis	86.10.2	—	—	—	—
4	35	Main-Kinzig-Kreis	86.10.3	5	5 478	—	5 478
4	35	Main-Kinzig-Kreis	86.2	84	46 664	283	46 948
4	35	Main-Kinzig-Kreis	86.21	14	5 656	—	5 656
4	35	Main-Kinzig-Kreis	86.22	11	2 913	254	3 167
4	35	Main-Kinzig-Kreis	86.23	59	38 096	29	38 125
4	35	Main-Kinzig-Kreis	86.9
4	35	Main-Kinzig-Kreis	86.90.1	14	2 493	—	2 493
4	35	Main-Kinzig-Kreis	86.90.2	28	3 633	2	3 635
4	35	Main-Kinzig-Kreis	86.90.3
4	35	Main-Kinzig-Kreis	86.90.9	42	12 744	2	12 746
4	35	Main-Kinzig-Kreis	87
4	35	Main-Kinzig-Kreis	87.1	3	2 314	—	2 314
4	35	Main-Kinzig-Kreis	87.2
4	35	Main-Kinzig-Kreis	87.3
4	35	Main-Kinzig-Kreis	87.9
4	35	Main-Kinzig-Kreis	88
4	35	Main-Kinzig-Kreis	88.1
4	35	Main-Kinzig-Kreis	88.10.1
4	35	Main-Kinzig-Kreis	88.10.2	3	232	—	232

6. Umsatzsteuerpflichtige und steuerbarer Umsatz 2014 in den kreisfreien Städten, Landkreisen und Regierungsbezirken nach wirtschaftlicher Gliederung

Regierungs- bezirk	Kreisfreie Städte / Landkreise	Name	WZ 2008	Steuer- pflichtige	Steuerbarer Umsatz		
					Lieferungen und Leistungen	inner- gemein- schaftliche Erwerbe	Insgesamt
				Anzahl	1000 Euro		
4	35	Main-Kinzig-Kreis	88.9	18	9 256	—	9 256
4	35	Main-Kinzig-Kreis	88.91
4	35	Main-Kinzig-Kreis	88.99
4	35	Main-Kinzig-Kreis	R	400	93 442	1 570	95 012
4	35	Main-Kinzig-Kreis	90
4	35	Main-Kinzig-Kreis	90.01	36	2 018	50	2 068
4	35	Main-Kinzig-Kreis	90.01.1	—	—	—	—
4	35	Main-Kinzig-Kreis	90.01.2	6	195	—	195
4	35	Main-Kinzig-Kreis	90.01.3	6	298	—	298
4	35	Main-Kinzig-Kreis	90.01.4	24	1 525	50	1 575
4	35	Main-Kinzig-Kreis	90.02
4	35	Main-Kinzig-Kreis	90.03	96	6 177	—	6 177
4	35	Main-Kinzig-Kreis	90.03.1	5	370	—	370
4	35	Main-Kinzig-Kreis	90.03.2	21	1 275	—	1 275
4	35	Main-Kinzig-Kreis	90.03.3
4	35	Main-Kinzig-Kreis	90.03.4
4	35	Main-Kinzig-Kreis	90.03.5	50	2 814	—	2 814
4	35	Main-Kinzig-Kreis	90.04	6	2 375	1	2 375
4	35	Main-Kinzig-Kreis	90.04.1	6	2 375	1	2 375
4	35	Main-Kinzig-Kreis	90.04.2	—	—	—	—
4	35	Main-Kinzig-Kreis	90.04.3	—	—	—	—
4	35	Main-Kinzig-Kreis	91
4	35	Main-Kinzig-Kreis	91.01
4	35	Main-Kinzig-Kreis	91.02
4	35	Main-Kinzig-Kreis	91.03	—	—	—	—
4	35	Main-Kinzig-Kreis	91.04	—	—	—	—
4	35	Main-Kinzig-Kreis	92	56	36 661	52	36 713
4	35	Main-Kinzig-Kreis	92.00.1	44	32 567	52	32 618
4	35	Main-Kinzig-Kreis	92.00.2	—	—	—	—
4	35	Main-Kinzig-Kreis	92.00.3	12	4 095	—	4 095
4	35	Main-Kinzig-Kreis	93	195	44 362	1 446	45 808
4	35	Main-Kinzig-Kreis	93.1	135	34 573	1 323	35 896
4	35	Main-Kinzig-Kreis	93.11	28	4 367	1	4 367
4	35	Main-Kinzig-Kreis	93.12	60	3 378	71	3 449
4	35	Main-Kinzig-Kreis	93.13	33	9 281	24	9 305
4	35	Main-Kinzig-Kreis	93.19	14	17 548	1 227	18 774
4	35	Main-Kinzig-Kreis	93.2	60	9 789	123	9 912
4	35	Main-Kinzig-Kreis	93.21	20	2 715	56	2 771
4	35	Main-Kinzig-Kreis	93.29	40	7 073	68	7 141
4	35	Main-Kinzig-Kreis	S	1 028	101 500	570	102 070
4	35	Main-Kinzig-Kreis	94	38	8 909	2	8 911
4	35	Main-Kinzig-Kreis	94.1	6	355	—	356
4	35	Main-Kinzig-Kreis	94.11	6	355	—	356
4	35	Main-Kinzig-Kreis	94.12	—	—	—	—
4	35	Main-Kinzig-Kreis	94.2	—	—	—	—
4	35	Main-Kinzig-Kreis	94.9	32	8 554	1	8 555
4	35	Main-Kinzig-Kreis	94.91	—	—	—	—
4	35	Main-Kinzig-Kreis	94.92
4	35	Main-Kinzig-Kreis	94.99
4	35	Main-Kinzig-Kreis	94.99.1	17	1 721	1	1 723
4	35	Main-Kinzig-Kreis	94.99.2
4	35	Main-Kinzig-Kreis	94.99.3
4	35	Main-Kinzig-Kreis	94.99.4	—	—	—	—
4	35	Main-Kinzig-Kreis	94.99.9	5	487	—	487
4	35	Main-Kinzig-Kreis	95	64	11 552	15	11 567
4	35	Main-Kinzig-Kreis	95.1
4	35	Main-Kinzig-Kreis	95.11
4	35	Main-Kinzig-Kreis	95.12
4	35	Main-Kinzig-Kreis	95.2

6. Umsatzsteuerpflichtige und steuerbarer Umsatz 2014 in den kreisfreien Städten, Landkreisen und Regierungsbezirken nach wirtschaftlicher Gliederung

Regierungs- bezirk	Kreisfreie Städte / Landkreise	Name	WZ 2008	Steuer- pflichtige	Steuerbarer Umsatz		
					Lieferungen und Leistungen	inner- gemein- schaftliche Erwerbe	Insgesamt
				Anzahl	1000 Euro		
4	35	Main-Kinzig-Kreis	95.21
4	35	Main-Kinzig-Kreis	95.22	9	1 687	3	1 690
4	35	Main-Kinzig-Kreis	95.23	6	520	—	520
4	35	Main-Kinzig-Kreis	95.24
4	35	Main-Kinzig-Kreis	95.25	6	894	—	894
4	35	Main-Kinzig-Kreis	95.29	29	2 886	10	2 896
4	35	Main-Kinzig-Kreis	96	926	81 039	553	81 592
4	35	Main-Kinzig-Kreis	96.01	25	6 953	47	7 000
4	35	Main-Kinzig-Kreis	96.02	399	35 306	193	35 499
4	35	Main-Kinzig-Kreis	96.02.1	305	28 453	103	28 555
4	35	Main-Kinzig-Kreis	96.02.2	94	6 853	90	6 943
4	35	Main-Kinzig-Kreis	96.03	23	5 659	168	5 827
4	35	Main-Kinzig-Kreis	96.03.1	23	5 659	168	5 827
4	35	Main-Kinzig-Kreis	96.03.2	—	—	—	—
4	35	Main-Kinzig-Kreis	96.04	15	3 881	12	3 893
4	35	Main-Kinzig-Kreis	96.09	464	29 241	133	29 374
4	36	Main-Taunus-Kreis	A - S	10 523	30 676 537	4 420 140	35 096 677
4	36	Main-Taunus-Kreis	A
4	36	Main-Taunus-Kreis	01	111	28 640	177	28 817
4	36	Main-Taunus-Kreis	01.1	36	4 755	15	4 770
4	36	Main-Taunus-Kreis	01.11	32	3 979	11	3 990
4	36	Main-Taunus-Kreis	01.12	—	—	—	—
4	36	Main-Taunus-Kreis	01.13
4	36	Main-Taunus-Kreis	01.13.1
4	36	Main-Taunus-Kreis	01.13.2	—	—	—	—
4	36	Main-Taunus-Kreis	01.14	—	—	—	—
4	36	Main-Taunus-Kreis	01.15	—	—	—	—
4	36	Main-Taunus-Kreis	01.16	—	—	—	—
4	36	Main-Taunus-Kreis	01.19
4	36	Main-Taunus-Kreis	01.19.1
4	36	Main-Taunus-Kreis	01.19.2	—	—	—	—
4	36	Main-Taunus-Kreis	01.19.9	—	—	—	—
4	36	Main-Taunus-Kreis	01.2	19	7 159	58	7 217
4	36	Main-Taunus-Kreis	01.21	19	7 159	58	7 217
4	36	Main-Taunus-Kreis	01.22	—	—	—	—
4	36	Main-Taunus-Kreis	01.23	—	—	—	—
4	36	Main-Taunus-Kreis	01.24	—	—	—	—
4	36	Main-Taunus-Kreis	01.25	—	—	—	—
4	36	Main-Taunus-Kreis	01.25.1	—	—	—	—
4	36	Main-Taunus-Kreis	01.25.9	—	—	—	—
4	36	Main-Taunus-Kreis	01.26	—	—	—	—
4	36	Main-Taunus-Kreis	01.27	—	—	—	—
4	36	Main-Taunus-Kreis	01.28	—	—	—	—
4	36	Main-Taunus-Kreis	01.29	—	—	—	—
4	36	Main-Taunus-Kreis	01.3	6	2 849	72	2 921
4	36	Main-Taunus-Kreis	01.30.1
4	36	Main-Taunus-Kreis	01.30.2
4	36	Main-Taunus-Kreis	01.4	10	2 760	—	2 760
4	36	Main-Taunus-Kreis	01.41	—	—	—	—
4	36	Main-Taunus-Kreis	01.42	—	—	—	—
4	36	Main-Taunus-Kreis	01.43
4	36	Main-Taunus-Kreis	01.44	—	—	—	—
4	36	Main-Taunus-Kreis	01.45	—	—	—	—
4	36	Main-Taunus-Kreis	01.46	—	—	—	—
4	36	Main-Taunus-Kreis	01.47	—	—	—	—
4	36	Main-Taunus-Kreis	01.49
4	36	Main-Taunus-Kreis	01.5	27	7 030	1	7 030
4	36	Main-Taunus-Kreis	01.6	13	4 087	32	4 119
4	36	Main-Taunus-Kreis	01.61

6. Umsatzsteuerpflichtige und steuerbarer Umsatz 2014 in den kreisfreien Städten, Landkreisen und Regierungsbezirken nach wirtschaftlicher Gliederung

Regierungs- bezirk	Kreisfreie Städte / Landkreise	Name	WZ 2008	Steuer- pflichtige	Steuerbarer Umsatz		
					Lieferungen und Leistungen	inner- gemein- schaftliche Erwerbe	Insgesamt
				Anzahl	1000 Euro		
4	36	Main-Taunus-Kreis	01.62
4	36	Main-Taunus-Kreis	01.63	—	—	—	—
4	36	Main-Taunus-Kreis	01.64	4	1 308	28	1 335
4	36	Main-Taunus-Kreis	01.7	—	—	—	—
4	36	Main-Taunus-Kreis	02
4	36	Main-Taunus-Kreis	02.1
4	36	Main-Taunus-Kreis	02.2
4	36	Main-Taunus-Kreis	02.3	—	—	—	—
4	36	Main-Taunus-Kreis	02.4	3	134	—	134
4	36	Main-Taunus-Kreis	03	—	—	—	—
4	36	Main-Taunus-Kreis	03.1	—	—	—	—
4	36	Main-Taunus-Kreis	03.11	—	—	—	—
4	36	Main-Taunus-Kreis	03.12	—	—	—	—
4	36	Main-Taunus-Kreis	03.2	—	—	—	—
4	36	Main-Taunus-Kreis	03.21	—	—	—	—
4	36	Main-Taunus-Kreis	03.22	—	—	—	—
4	36	Main-Taunus-Kreis	B
4	36	Main-Taunus-Kreis	05	—	—	—	—
4	36	Main-Taunus-Kreis	05.1	—	—	—	—
4	36	Main-Taunus-Kreis	05.2	—	—	—	—
4	36	Main-Taunus-Kreis	06	—	—	—	—
4	36	Main-Taunus-Kreis	06.1	—	—	—	—
4	36	Main-Taunus-Kreis	06.2	—	—	—	—
4	36	Main-Taunus-Kreis	07	—	—	—	—
4	36	Main-Taunus-Kreis	07.1	—	—	—	—
4	36	Main-Taunus-Kreis	07.2	—	—	—	—
4	36	Main-Taunus-Kreis	07.21	—	—	—	—
4	36	Main-Taunus-Kreis	07.29	—	—	—	—
4	36	Main-Taunus-Kreis	08
4	36	Main-Taunus-Kreis	08.1
4	36	Main-Taunus-Kreis	08.11
4	36	Main-Taunus-Kreis	08.12	—	—	—	—
4	36	Main-Taunus-Kreis	08.9	—	—	—	—
4	36	Main-Taunus-Kreis	08.91	—	—	—	—
4	36	Main-Taunus-Kreis	08.92	—	—	—	—
4	36	Main-Taunus-Kreis	08.93	—	—	—	—
4	36	Main-Taunus-Kreis	08.99	—	—	—	—
4	36	Main-Taunus-Kreis	09	—	—	—	—
4	36	Main-Taunus-Kreis	09.1	—	—	—	—
4	36	Main-Taunus-Kreis	09.9	—	—	—	—
4	36	Main-Taunus-Kreis	C	573	6 322 405	510 628	6 833 033
4	36	Main-Taunus-Kreis	10	56	101 897	7 786	109 683
4	36	Main-Taunus-Kreis	10.1	16	29 390	6 669	36 059
4	36	Main-Taunus-Kreis	10.11	—	—	—	—
4	36	Main-Taunus-Kreis	10.12
4	36	Main-Taunus-Kreis	10.13
4	36	Main-Taunus-Kreis	10.2	—	—	—	—
4	36	Main-Taunus-Kreis	10.3
4	36	Main-Taunus-Kreis	10.31	—	—	—	—
4	36	Main-Taunus-Kreis	10.32
4	36	Main-Taunus-Kreis	10.39	—	—	—	—
4	36	Main-Taunus-Kreis	10.4	—	—	—	—
4	36	Main-Taunus-Kreis	10.41	—	—	—	—
4	36	Main-Taunus-Kreis	10.42	—	—	—	—
4	36	Main-Taunus-Kreis	10.5	4	303	—	303
4	36	Main-Taunus-Kreis	10.51
4	36	Main-Taunus-Kreis	10.52
4	36	Main-Taunus-Kreis	10.6	—	—	—	—
4	36	Main-Taunus-Kreis	10.61	—	—	—	—

6. Umsatzsteuerpflichtige und steuerbarer Umsatz 2014 in den kreisfreien Städten, Landkreisen und Regierungsbezirken nach wirtschaftlicher Gliederung

Regierungs- bezirk	Kreisfreie Städte / Landkreise	Name	WZ 2008	Steuer- pflichtige	Steuerbarer Umsatz		
					Lieferungen und Leistungen	inner- gemein- schaftliche Erwerbe	Insgesamt
				Anzahl	1000 Euro		
4	36	Main-Taunus-Kreis	10.62	—	—	—	—
4	36	Main-Taunus-Kreis	10.7	27	20 569	7	20 576
4	36	Main-Taunus-Kreis	10.71	27	20 569	7	20 576
4	36	Main-Taunus-Kreis	10.72	—	—	—	—
4	36	Main-Taunus-Kreis	10.73	—	—	—	—
4	36	Main-Taunus-Kreis	10.8	6	51 346	1 027	52 373
4	36	Main-Taunus-Kreis	10.81	—	—	—	—
4	36	Main-Taunus-Kreis	10.82
4	36	Main-Taunus-Kreis	10.83	—	—	—	—
4	36	Main-Taunus-Kreis	10.84	—	—	—	—
4	36	Main-Taunus-Kreis	10.85
4	36	Main-Taunus-Kreis	10.86
4	36	Main-Taunus-Kreis	10.89
4	36	Main-Taunus-Kreis	10.9
4	36	Main-Taunus-Kreis	10.91
4	36	Main-Taunus-Kreis	10.92
4	36	Main-Taunus-Kreis	11	6	1 663	52	1 716
4	36	Main-Taunus-Kreis	11.01	—	—	—	—
4	36	Main-Taunus-Kreis	11.02	3	774	—	774
4	36	Main-Taunus-Kreis	11.03
4	36	Main-Taunus-Kreis	11.04	—	—	—	—
4	36	Main-Taunus-Kreis	11.05	—	—	—	—
4	36	Main-Taunus-Kreis	11.06	—	—	—	—
4	36	Main-Taunus-Kreis	11.07
4	36	Main-Taunus-Kreis	12	—	—	—	—
4	36	Main-Taunus-Kreis	13	11	3 468	611	4 080
4	36	Main-Taunus-Kreis	13.1	—	—	—	—
4	36	Main-Taunus-Kreis	13.2	3	310	59	369
4	36	Main-Taunus-Kreis	13.3	3	423	—	423
4	36	Main-Taunus-Kreis	13.9	5	2 735	552	3 287
4	36	Main-Taunus-Kreis	13.91	—	—	—	—
4	36	Main-Taunus-Kreis	13.92
4	36	Main-Taunus-Kreis	13.93
4	36	Main-Taunus-Kreis	13.94	—	—	—	—
4	36	Main-Taunus-Kreis	13.95	—	—	—	—
4	36	Main-Taunus-Kreis	13.96
4	36	Main-Taunus-Kreis	13.99	—	—	—	—
4	36	Main-Taunus-Kreis	14	17	5 053	68	5 121
4	36	Main-Taunus-Kreis	14.1	13	4 467	68	4 535
4	36	Main-Taunus-Kreis	14.11
4	36	Main-Taunus-Kreis	14.12
4	36	Main-Taunus-Kreis	14.13	10	4 174	68	4 243
4	36	Main-Taunus-Kreis	14.14	—	—	—	—
4	36	Main-Taunus-Kreis	14.19
4	36	Main-Taunus-Kreis	14.2
4	36	Main-Taunus-Kreis	14.3
4	36	Main-Taunus-Kreis	14.31
4	36	Main-Taunus-Kreis	14.39	—	—	—	—
4	36	Main-Taunus-Kreis	15	4	6 161	1 339	7 500
4	36	Main-Taunus-Kreis	15.1
4	36	Main-Taunus-Kreis	15.11	—	—	—	—
4	36	Main-Taunus-Kreis	15.12
4	36	Main-Taunus-Kreis	15.2
4	36	Main-Taunus-Kreis	16	48	19 309	113	19 421
4	36	Main-Taunus-Kreis	16.1
4	36	Main-Taunus-Kreis	16.2
4	36	Main-Taunus-Kreis	16.21
4	36	Main-Taunus-Kreis	16.22	—	—	—	—
4	36	Main-Taunus-Kreis	16.23	33	13 102	65	13 167

6. Umsatzsteuerpflichtige und steuerbarer Umsatz 2014 in den kreisfreien Städten, Landkreisen und Regierungsbezirken nach wirtschaftlicher Gliederung

Regierungs- bezirk	Kreisfreie Städte / Landkreise	Name	WZ 2008	Steuer- pflichtige	Steuerbarer Umsatz		
					Lieferungen und Leistungen	inner- gemein- schaftliche Erwerbe	Insgesamt
				Anzahl	1000 Euro		
4	36	Main-Taunus-Kreis	16.24	4	4 228	38	4 266
4	36	Main-Taunus-Kreis	16.29	8	1 544	10	1 554
4	36	Main-Taunus-Kreis	17
4	36	Main-Taunus-Kreis	17.1
4	36	Main-Taunus-Kreis	17.11	—	—	—	—
4	36	Main-Taunus-Kreis	17.12
4	36	Main-Taunus-Kreis	17.2
4	36	Main-Taunus-Kreis	17.21
4	36	Main-Taunus-Kreis	17.22
4	36	Main-Taunus-Kreis	17.23
4	36	Main-Taunus-Kreis	17.24	—	—	—	—
4	36	Main-Taunus-Kreis	17.29	—	—	—	—
4	36	Main-Taunus-Kreis	18	43	55 620	260	55 881
4	36	Main-Taunus-Kreis	18.1
4	36	Main-Taunus-Kreis	18.11
4	36	Main-Taunus-Kreis	18.12	23	44 914	250	45 164
4	36	Main-Taunus-Kreis	18.13	13	8 732	6	8 738
4	36	Main-Taunus-Kreis	18.14	4	826	4	830
4	36	Main-Taunus-Kreis	18.2
4	36	Main-Taunus-Kreis	19	—	—	—	—
4	36	Main-Taunus-Kreis	19.1	—	—	—	—
4	36	Main-Taunus-Kreis	19.2	—	—	—	—
4	36	Main-Taunus-Kreis	20	26	4 875 442	387 445	5 262 887
4	36	Main-Taunus-Kreis	20.1	8	909 441	173 295	1 082 736
4	36	Main-Taunus-Kreis	20.11
4	36	Main-Taunus-Kreis	20.12
4	36	Main-Taunus-Kreis	20.13
4	36	Main-Taunus-Kreis	20.14
4	36	Main-Taunus-Kreis	20.15	—	—	—	—
4	36	Main-Taunus-Kreis	20.16	3	801 916	152 850	954 765
4	36	Main-Taunus-Kreis	20.17	—	—	—	—
4	36	Main-Taunus-Kreis	20.2	—	—	—	—
4	36	Main-Taunus-Kreis	20.3
4	36	Main-Taunus-Kreis	20.4
4	36	Main-Taunus-Kreis	20.41
4	36	Main-Taunus-Kreis	20.42	6	302	11	313
4	36	Main-Taunus-Kreis	20.5
4	36	Main-Taunus-Kreis	20.51
4	36	Main-Taunus-Kreis	20.52
4	36	Main-Taunus-Kreis	20.53	—	—	—	—
4	36	Main-Taunus-Kreis	20.59
4	36	Main-Taunus-Kreis	20.6
4	36	Main-Taunus-Kreis	21
4	36	Main-Taunus-Kreis	21.1	—	—	—	—
4	36	Main-Taunus-Kreis	21.2
4	36	Main-Taunus-Kreis	22	13	70 882	6 494	77 376
4	36	Main-Taunus-Kreis	22.1	—	—	—	—
4	36	Main-Taunus-Kreis	22.11	—	—	—	—
4	36	Main-Taunus-Kreis	22.19	—	—	—	—
4	36	Main-Taunus-Kreis	22.2	13	70 882	6 494	77 376
4	36	Main-Taunus-Kreis	22.21
4	36	Main-Taunus-Kreis	22.22
4	36	Main-Taunus-Kreis	22.23	4	712	4	716
4	36	Main-Taunus-Kreis	22.29
4	36	Main-Taunus-Kreis	23	21	7 861	975	8 836
4	36	Main-Taunus-Kreis	23.1
4	36	Main-Taunus-Kreis	23.11	—	—	—	—
4	36	Main-Taunus-Kreis	23.12
4	36	Main-Taunus-Kreis	23.13

6. Umsatzsteuerpflichtige und steuerbarer Umsatz 2014 in den kreisfreien Städten, Landkreisen und Regierungsbezirken nach wirtschaftlicher Gliederung

Regierungs- bezirk	Kreisfreie Städte / Landkreise	Name	WZ 2008	Steuer- pflichtige	Steuerbarer Umsatz		
					Lieferungen und Leistungen	inner- gemein- schaftliche Erwerbe	Insgesamt
				Anzahl	1000 Euro		
4	36	Main-Taunus-Kreis	23.14	—	—	—	—
4	36	Main-Taunus-Kreis	23.19	—	—	—	—
4	36	Main-Taunus-Kreis	23.2
4	36	Main-Taunus-Kreis	23.3	—	—	—	—
4	36	Main-Taunus-Kreis	23.31	—	—	—	—
4	36	Main-Taunus-Kreis	23.32	—	—	—	—
4	36	Main-Taunus-Kreis	23.4	5	1 200	79	1 279
4	36	Main-Taunus-Kreis	23.41
4	36	Main-Taunus-Kreis	23.42
4	36	Main-Taunus-Kreis	23.43	—	—	—	—
4	36	Main-Taunus-Kreis	23.44	—	—	—	—
4	36	Main-Taunus-Kreis	23.49
4	36	Main-Taunus-Kreis	23.5	—	—	—	—
4	36	Main-Taunus-Kreis	23.51	—	—	—	—
4	36	Main-Taunus-Kreis	23.52	—	—	—	—
4	36	Main-Taunus-Kreis	23.6
4	36	Main-Taunus-Kreis	23.61
4	36	Main-Taunus-Kreis	23.62	—	—	—	—
4	36	Main-Taunus-Kreis	23.63
4	36	Main-Taunus-Kreis	23.64	—	—	—	—
4	36	Main-Taunus-Kreis	23.65	—	—	—	—
4	36	Main-Taunus-Kreis	23.69	—	—	—	—
4	36	Main-Taunus-Kreis	23.7	10	4 087	887	4 973
4	36	Main-Taunus-Kreis	23.9	—	—	—	—
4	36	Main-Taunus-Kreis	23.91	—	—	—	—
4	36	Main-Taunus-Kreis	23.99	—	—	—	—
4	36	Main-Taunus-Kreis	24
4	36	Main-Taunus-Kreis	24.1	—	—	—	—
4	36	Main-Taunus-Kreis	24.2	—	—	—	—
4	36	Main-Taunus-Kreis	24.3
4	36	Main-Taunus-Kreis	24.31
4	36	Main-Taunus-Kreis	24.32	—	—	—	—
4	36	Main-Taunus-Kreis	24.33	—	—	—	—
4	36	Main-Taunus-Kreis	24.34	—	—	—	—
4	36	Main-Taunus-Kreis	24.4
4	36	Main-Taunus-Kreis	24.41
4	36	Main-Taunus-Kreis	24.42	—	—	—	—
4	36	Main-Taunus-Kreis	24.43
4	36	Main-Taunus-Kreis	24.44	—	—	—	—
4	36	Main-Taunus-Kreis	24.45	—	—	—	—
4	36	Main-Taunus-Kreis	24.46	—	—	—	—
4	36	Main-Taunus-Kreis	24.5	—	—	—	—
4	36	Main-Taunus-Kreis	24.51	—	—	—	—
4	36	Main-Taunus-Kreis	24.52	—	—	—	—
4	36	Main-Taunus-Kreis	24.53	—	—	—	—
4	36	Main-Taunus-Kreis	24.54	—	—	—	—
4	36	Main-Taunus-Kreis	25	88	190 422	19 395	209 817
4	36	Main-Taunus-Kreis	25.1	15	9 574	19	9 593
4	36	Main-Taunus-Kreis	25.11	9	2 901	—	2 901
4	36	Main-Taunus-Kreis	25.12	6	6 672	19	6 691
4	36	Main-Taunus-Kreis	25.2
4	36	Main-Taunus-Kreis	25.21
4	36	Main-Taunus-Kreis	25.29	—	—	—	—
4	36	Main-Taunus-Kreis	25.3
4	36	Main-Taunus-Kreis	25.4	—	—	—	—
4	36	Main-Taunus-Kreis	25.5
4	36	Main-Taunus-Kreis	25.6	47	23 077	152	23 230
4	36	Main-Taunus-Kreis	25.61	5	2 329	4	2 333
4	36	Main-Taunus-Kreis	25.62	42	20 748	149	20 897

6. Umsatzsteuerpflichtige und steuerbarer Umsatz 2014 in den kreisfreien Städten, Landkreisen und Regierungsbezirken nach wirtschaftlicher Gliederung

Regierungs- bezirk	Kreisfreie Städte / Landkreise	Name	WZ 2008	Steuer- pflichtige	Steuerbarer Umsatz		
					Lieferungen und Leistungen	inner- gemein- schaftliche Erwerbe	Insgesamt
				Anzahl	1000 Euro		
4	36	Main-Taunus-Kreis	25.7
4	36	Main-Taunus-Kreis	25.71
4	36	Main-Taunus-Kreis	25.72
4	36	Main-Taunus-Kreis	25.73
4	36	Main-Taunus-Kreis	25.73.1
4	36	Main-Taunus-Kreis	25.73.2	—	—	—	—
4	36	Main-Taunus-Kreis	25.73.3
4	36	Main-Taunus-Kreis	25.73.4	—	—	—	—
4	36	Main-Taunus-Kreis	25.73.5
4	36	Main-Taunus-Kreis	25.9
4	36	Main-Taunus-Kreis	25.91	—	—	—	—
4	36	Main-Taunus-Kreis	25.92
4	36	Main-Taunus-Kreis	25.93	—	—	—	—
4	36	Main-Taunus-Kreis	25.94	—	—	—	—
4	36	Main-Taunus-Kreis	25.99
4	36	Main-Taunus-Kreis	26	54	93 365	2 482	95 847
4	36	Main-Taunus-Kreis	26.1	9	30 053	248	30 302
4	36	Main-Taunus-Kreis	26.11	9	30 053	248	30 302
4	36	Main-Taunus-Kreis	26.11.1
4	36	Main-Taunus-Kreis	26.11.9
4	36	Main-Taunus-Kreis	26.12	—	—	—	—
4	36	Main-Taunus-Kreis	26.2	11	2 112	—	2 112
4	36	Main-Taunus-Kreis	26.3	7	1 189	—	1 189
4	36	Main-Taunus-Kreis	26.4
4	36	Main-Taunus-Kreis	26.5	20	58 245	2 166	60 412
4	36	Main-Taunus-Kreis	26.51
4	36	Main-Taunus-Kreis	26.51.1	17	54 503	1 858	56 361
4	36	Main-Taunus-Kreis	26.51.2
4	36	Main-Taunus-Kreis	26.51.3	—	—	—	—
4	36	Main-Taunus-Kreis	26.52
4	36	Main-Taunus-Kreis	26.6
4	36	Main-Taunus-Kreis	26.7	4	1 571	67	1 638
4	36	Main-Taunus-Kreis	26.8	—	—	—	—
4	36	Main-Taunus-Kreis	27	15	64 167	4 733	68 900
4	36	Main-Taunus-Kreis	27.1	6	59 932	4 117	64 049
4	36	Main-Taunus-Kreis	27.11
4	36	Main-Taunus-Kreis	27.12
4	36	Main-Taunus-Kreis	27.2
4	36	Main-Taunus-Kreis	27.3
4	36	Main-Taunus-Kreis	27.31	—	—	—	—
4	36	Main-Taunus-Kreis	27.32
4	36	Main-Taunus-Kreis	27.33	—	—	—	—
4	36	Main-Taunus-Kreis	27.4
4	36	Main-Taunus-Kreis	27.5
4	36	Main-Taunus-Kreis	27.51
4	36	Main-Taunus-Kreis	27.52	—	—	—	—
4	36	Main-Taunus-Kreis	27.9	4	555	—	555
4	36	Main-Taunus-Kreis	28	45	230 373	35 526	265 899
4	36	Main-Taunus-Kreis	28.1	9	133 047	28 364	161 411
4	36	Main-Taunus-Kreis	28.11
4	36	Main-Taunus-Kreis	28.12
4	36	Main-Taunus-Kreis	28.13
4	36	Main-Taunus-Kreis	28.14
4	36	Main-Taunus-Kreis	28.15	4	28 187	7 114	35 301
4	36	Main-Taunus-Kreis	28.2
4	36	Main-Taunus-Kreis	28.21
4	36	Main-Taunus-Kreis	28.21.1
4	36	Main-Taunus-Kreis	28.21.9
4	36	Main-Taunus-Kreis	28.22	—	—	—	—

6. Umsatzsteuerpflichtige und steuerbarer Umsatz 2014 in den kreisfreien Städten, Landkreisen und Regierungsbezirken nach wirtschaftlicher Gliederung

Regierungs- bezirk	Kreisfreie Städte / Landkreise	Name	WZ 2008	Steuer- pflichtige	Steuerbarer Umsatz		
					Lieferungen und Leistungen	inner- gemein- schaftliche Erwerbe	Insgesamt
				Anzahl	1000 Euro		
4	36	Main-Taunus-Kreis	28.23	3	436	26	462
4	36	Main-Taunus-Kreis	28.24	6	2 470	6	2 476
4	36	Main-Taunus-Kreis	28.25
4	36	Main-Taunus-Kreis	28.29
4	36	Main-Taunus-Kreis	28.3	—	—	—	—
4	36	Main-Taunus-Kreis	28.4
4	36	Main-Taunus-Kreis	28.41
4	36	Main-Taunus-Kreis	28.49	3	2 109	613	2 722
4	36	Main-Taunus-Kreis	28.9	13	63 919	2 473	66 392
4	36	Main-Taunus-Kreis	28.91	—	—	—	—
4	36	Main-Taunus-Kreis	28.92
4	36	Main-Taunus-Kreis	28.92.1	—	—	—	—
4	36	Main-Taunus-Kreis	28.92.2
4	36	Main-Taunus-Kreis	28.93
4	36	Main-Taunus-Kreis	28.94
4	36	Main-Taunus-Kreis	28.95	—	—	—	—
4	36	Main-Taunus-Kreis	28.96	—	—	—	—
4	36	Main-Taunus-Kreis	28.99
4	36	Main-Taunus-Kreis	29	8	85 883	4 051	89 934
4	36	Main-Taunus-Kreis	29.1	—	—	—	—
4	36	Main-Taunus-Kreis	29.10.1	—	—	—	—
4	36	Main-Taunus-Kreis	29.10.2	—	—	—	—
4	36	Main-Taunus-Kreis	29.2
4	36	Main-Taunus-Kreis	29.3
4	36	Main-Taunus-Kreis	29.31	—	—	—	—
4	36	Main-Taunus-Kreis	29.32
4	36	Main-Taunus-Kreis	30
4	36	Main-Taunus-Kreis	30.1
4	36	Main-Taunus-Kreis	30.11
4	36	Main-Taunus-Kreis	30.12	—	—	—	—
4	36	Main-Taunus-Kreis	30.2	—	—	—	—
4	36	Main-Taunus-Kreis	30.20.1	—	—	—	—
4	36	Main-Taunus-Kreis	30.20.2	—	—	—	—
4	36	Main-Taunus-Kreis	30.3	—	—	—	—
4	36	Main-Taunus-Kreis	30.4	—	—	—	—
4	36	Main-Taunus-Kreis	30.9
4	36	Main-Taunus-Kreis	30.91	—	—	—	—
4	36	Main-Taunus-Kreis	30.92
4	36	Main-Taunus-Kreis	30.99	—	—	—	—
4	36	Main-Taunus-Kreis	31	30	32 851	2 101	34 952
4	36	Main-Taunus-Kreis	31.01	4	21 297	1 691	22 989
4	36	Main-Taunus-Kreis	31.02	7	5 300	9	5 309
4	36	Main-Taunus-Kreis	31.03	—	—	—	—
4	36	Main-Taunus-Kreis	31.09	19	6 254	400	6 654
4	36	Main-Taunus-Kreis	31.09.1	3	1 147	12	1 159
4	36	Main-Taunus-Kreis	31.09.9	16	5 107	388	5 496
4	36	Main-Taunus-Kreis	32	48	20 534	967	21 502
4	36	Main-Taunus-Kreis	32.1
4	36	Main-Taunus-Kreis	32.11	—	—	—	—
4	36	Main-Taunus-Kreis	32.12	7	1 236	46	1 282
4	36	Main-Taunus-Kreis	32.13
4	36	Main-Taunus-Kreis	32.2
4	36	Main-Taunus-Kreis	32.3	—	—	—	—
4	36	Main-Taunus-Kreis	32.4	3	2 097	178	2 275
4	36	Main-Taunus-Kreis	32.5	30	15 006	633	15 640
4	36	Main-Taunus-Kreis	32.50.1	6	6 580	575	7 155
4	36	Main-Taunus-Kreis	32.50.2	4	2 898	25	2 923
4	36	Main-Taunus-Kreis	32.50.3	20	5 528	34	5 562
4	36	Main-Taunus-Kreis	32.9	6	1 238	110	1 347

6. Umsatzsteuerpflichtige und steuerbarer Umsatz 2014 in den kreisfreien Städten, Landkreisen und Regierungsbezirken nach wirtschaftlicher Gliederung

Regierungs- bezirk	Kreisfreie Städte / Landkreise	Name	WZ 2008	Steuer- pflichtige	Steuerbarer Umsatz		
					Lieferungen und Leistungen	inner- gemein- schaftliche Erwerbe	Insgesamt
				Anzahl	1000 Euro		
4	36	Main-Taunus-Kreis	32.91	—	—	—	—
4	36	Main-Taunus-Kreis	32.99	6	1 238	110	1 347
4	36	Main-Taunus-Kreis	33	20	7 372	216	7 587
4	36	Main-Taunus-Kreis	33.1	14	4 350	216	4 566
4	36	Main-Taunus-Kreis	33.11
4	36	Main-Taunus-Kreis	33.12	10	3 835	216	4 050
4	36	Main-Taunus-Kreis	33.13	—	—	—	—
4	36	Main-Taunus-Kreis	33.14	—	—	—	—
4	36	Main-Taunus-Kreis	33.15
4	36	Main-Taunus-Kreis	33.16	—	—	—	—
4	36	Main-Taunus-Kreis	33.17
4	36	Main-Taunus-Kreis	33.19	—	—	—	—
4	36	Main-Taunus-Kreis	33.2	6	3 022	—	3 022
4	36	Main-Taunus-Kreis	D	65	56 705	106	56 811
4	36	Main-Taunus-Kreis	35	65	56 705	106	56 811
4	36	Main-Taunus-Kreis	35.1
4	36	Main-Taunus-Kreis	35.11	60	55 406	106	55 512
4	36	Main-Taunus-Kreis	35.11.1	6	345	—	345
4	36	Main-Taunus-Kreis	35.11.2
4	36	Main-Taunus-Kreis	35.11.3
4	36	Main-Taunus-Kreis	35.12
4	36	Main-Taunus-Kreis	35.13	—	—	—	—
4	36	Main-Taunus-Kreis	35.14
4	36	Main-Taunus-Kreis	35.2
4	36	Main-Taunus-Kreis	35.21
4	36	Main-Taunus-Kreis	35.21.1	—	—	—	—
4	36	Main-Taunus-Kreis	35.21.2
4	36	Main-Taunus-Kreis	35.21.3	—	—	—	—
4	36	Main-Taunus-Kreis	35.22	—	—	—	—
4	36	Main-Taunus-Kreis	35.23	—	—	—	—
4	36	Main-Taunus-Kreis	35.3
4	36	Main-Taunus-Kreis	E	35	216 392	106	216 497
4	36	Main-Taunus-Kreis	36	13	35 904	—	35 904
4	36	Main-Taunus-Kreis	36.00.1
4	36	Main-Taunus-Kreis	36.00.2
4	36	Main-Taunus-Kreis	36.00.3
4	36	Main-Taunus-Kreis	37
4	36	Main-Taunus-Kreis	37.00.1
4	36	Main-Taunus-Kreis	37.00.2	—	—	—	—
4	36	Main-Taunus-Kreis	38	17	176 708	106	176 814
4	36	Main-Taunus-Kreis	38.1
4	36	Main-Taunus-Kreis	38.11
4	36	Main-Taunus-Kreis	38.12	—	—	—	—
4	36	Main-Taunus-Kreis	38.2	8	79 543	—	79 543
4	36	Main-Taunus-Kreis	38.21	8	79 543	—	79 543
4	36	Main-Taunus-Kreis	38.22	—	—	—	—
4	36	Main-Taunus-Kreis	38.3
4	36	Main-Taunus-Kreis	38.31
4	36	Main-Taunus-Kreis	38.32
4	36	Main-Taunus-Kreis	39
4	36	Main-Taunus-Kreis	F	905	504 616	4 379	508 995
4	36	Main-Taunus-Kreis	41	77	113 978	579	114 557
4	36	Main-Taunus-Kreis	41.1	25	56 350	481	56 830
4	36	Main-Taunus-Kreis	41.10.1
4	36	Main-Taunus-Kreis	41.10.2
4	36	Main-Taunus-Kreis	41.10.3	17	30 803	476	31 279
4	36	Main-Taunus-Kreis	41.2	52	57 628	98	57 727
4	36	Main-Taunus-Kreis	41.20.1
4	36	Main-Taunus-Kreis	41.20.2

6. Umsatzsteuerpflichtige und steuerbarer Umsatz 2014 in den kreisfreien Städten, Landkreisen und Regierungsbezirken nach wirtschaftlicher Gliederung

Regierungs- bezirk	Kreisfreie Städte / Landkreise	Name	WZ 2008	Steuer- pflichtige	Steuerbarer Umsatz		
				Anzahl	Lieferungen und Leistungen	inner- gemein- schaftliche Erwerbe	Insgesamt
					1000 Euro		
4	36	Main-Taunus-Kreis	42	15	30 143	6	30 149
4	36	Main-Taunus-Kreis	42.1	4	8 391	—	8 391
4	36	Main-Taunus-Kreis	42.11	4	8 391	—	8 391
4	36	Main-Taunus-Kreis	42.12	—	—	—	—
4	36	Main-Taunus-Kreis	42.13	—	—	—	—
4	36	Main-Taunus-Kreis	42.2	6	1 573	—	1 573
4	36	Main-Taunus-Kreis	42.21
4	36	Main-Taunus-Kreis	42.22
4	36	Main-Taunus-Kreis	42.9	5	20 179	6	20 185
4	36	Main-Taunus-Kreis	42.91
4	36	Main-Taunus-Kreis	42.99
4	36	Main-Taunus-Kreis	43	813	360 495	3 794	364 289
4	36	Main-Taunus-Kreis	43.1	23	10 703	328	11 031
4	36	Main-Taunus-Kreis	43.11	12	6 169	328	6 497
4	36	Main-Taunus-Kreis	43.12	11	4 534	—	4 534
4	36	Main-Taunus-Kreis	43.13	—	—	—	—
4	36	Main-Taunus-Kreis	43.2	367	171 860	2 387	174 247
4	36	Main-Taunus-Kreis	43.21	94	49 618	475	50 093
4	36	Main-Taunus-Kreis	43.22	137	73 586	231	73 817
4	36	Main-Taunus-Kreis	43.29	136	48 656	1 681	50 338
4	36	Main-Taunus-Kreis	43.29.1	113	34 660	115	34 775
4	36	Main-Taunus-Kreis	43.29.9	23	13 996	1 566	15 563
4	36	Main-Taunus-Kreis	43.3	281	86 032	848	86 880
4	36	Main-Taunus-Kreis	43.31	12	5 946	17	5 964
4	36	Main-Taunus-Kreis	43.32	57	25 038	244	25 281
4	36	Main-Taunus-Kreis	43.33	109	18 514	307	18 821
4	36	Main-Taunus-Kreis	43.34	81	30 942	136	31 078
4	36	Main-Taunus-Kreis	43.34.1	77	29 369	58	29 426
4	36	Main-Taunus-Kreis	43.34.2	4	1 573	79	1 652
4	36	Main-Taunus-Kreis	43.39	22	5 593	143	5 736
4	36	Main-Taunus-Kreis	43.9	142	91 899	231	92 131
4	36	Main-Taunus-Kreis	43.91	47	24 300	18	24 318
4	36	Main-Taunus-Kreis	43.91.1	35	20 780	17	20 796
4	36	Main-Taunus-Kreis	43.91.2	12	3 521	1	3 522
4	36	Main-Taunus-Kreis	43.99	95	67 599	214	67 813
4	36	Main-Taunus-Kreis	43.99.1	13	11 351	—	11 351
4	36	Main-Taunus-Kreis	43.99.2	5	1 310	—	1 310
4	36	Main-Taunus-Kreis	43.99.9	77	54 938	214	55 152
4	36	Main-Taunus-Kreis	G	1 790	12 881 562	3 595 348	16 476 911
4	36	Main-Taunus-Kreis	45	276	1 671 487	942 100	2 613 587
4	36	Main-Taunus-Kreis	45.1	111	1 527 975	933 112	2 461 087
4	36	Main-Taunus-Kreis	45.11	107	1 527 227	933 112	2 460 339
4	36	Main-Taunus-Kreis	45.19	4	748	—	748
4	36	Main-Taunus-Kreis	45.2	97	46 949	146	47 095
4	36	Main-Taunus-Kreis	45.20.1	14	6 587	—	6 587
4	36	Main-Taunus-Kreis	45.20.2	12	2 295	1	2 296
4	36	Main-Taunus-Kreis	45.20.3	68	32 029	29	32 058
4	36	Main-Taunus-Kreis	45.20.4	3	6 038	116	6 154
4	36	Main-Taunus-Kreis	45.3	55	93 170	8 313	101 483
4	36	Main-Taunus-Kreis	45.31	15	68 834	3 449	72 284
4	36	Main-Taunus-Kreis	45.32	40	24 336	4 863	29 200
4	36	Main-Taunus-Kreis	45.4	13	3 392	530	3 922
4	36	Main-Taunus-Kreis	46	656	10 546 045	2 588 878	13 134 923
4	36	Main-Taunus-Kreis	46.1	243	72 306	5 238	77 544
4	36	Main-Taunus-Kreis	46.11	4	646	—	646
4	36	Main-Taunus-Kreis	46.12
4	36	Main-Taunus-Kreis	46.13
4	36	Main-Taunus-Kreis	46.13.1	4	1 537	—	1 537
4	36	Main-Taunus-Kreis	46.13.2

6. Umsatzsteuerpflichtige und steuerbarer Umsatz 2014 in den kreisfreien Städten, Landkreisen und Regierungsbezirken nach wirtschaftlicher Gliederung

Regierungs- bezirk	Kreisfreie Städte / Landkreise	Name	WZ 2008	Steuer- pflichtige	Steuerbarer Umsatz		
					Lieferungen und Leistungen	inner- gemein- schaftliche Erwerbe	Insgesamt
				Anzahl	1000 Euro		
4	36	Main-Taunus-Kreis	46.14	51	17 770	983	18 752
4	36	Main-Taunus-Kreis	46.15	24	7 398	7	7 405
4	36	Main-Taunus-Kreis	46.16	41	10 890	1 432	12 321
4	36	Main-Taunus-Kreis	46.17	12	5 569	35	5 604
4	36	Main-Taunus-Kreis	46.18	74	18 251	987	19 238
4	36	Main-Taunus-Kreis	46.18.1
4	36	Main-Taunus-Kreis	46.18.2	5	1 460	—	1 460
4	36	Main-Taunus-Kreis	46.18.3	—	—	—	—
4	36	Main-Taunus-Kreis	46.18.4	5	453	116	569
4	36	Main-Taunus-Kreis	46.18.5
4	36	Main-Taunus-Kreis	46.18.6	6	2 507	49	2 556
4	36	Main-Taunus-Kreis	46.18.7
4	36	Main-Taunus-Kreis	46.18.9	51	10 146	365	10 511
4	36	Main-Taunus-Kreis	46.19	19	5 886	46	5 932
4	36	Main-Taunus-Kreis	46.2	14	82 933	18 769	101 702
4	36	Main-Taunus-Kreis	46.21	8	78 297	15 667	93 964
4	36	Main-Taunus-Kreis	46.22
4	36	Main-Taunus-Kreis	46.23	—	—	—	—
4	36	Main-Taunus-Kreis	46.24
4	36	Main-Taunus-Kreis	46.3	34	88 210	10 260	98 470
4	36	Main-Taunus-Kreis	46.31	5	4 052	41	4 093
4	36	Main-Taunus-Kreis	46.32	3	6 194	241	6 435
4	36	Main-Taunus-Kreis	46.33
4	36	Main-Taunus-Kreis	46.34	11	11 311	25	11 337
4	36	Main-Taunus-Kreis	46.35	—	—	—	—
4	36	Main-Taunus-Kreis	46.36
4	36	Main-Taunus-Kreis	46.37	—	—	—	—
4	36	Main-Taunus-Kreis	46.38	8	45 620	1 159	46 778
4	36	Main-Taunus-Kreis	46.38.1
4	36	Main-Taunus-Kreis	46.38.2	—	—	—	—
4	36	Main-Taunus-Kreis	46.38.9
4	36	Main-Taunus-Kreis	46.39	3	20 650	8 791	29 441
4	36	Main-Taunus-Kreis	46.39.1	—	—	—	—
4	36	Main-Taunus-Kreis	46.39.9	3	20 650	8 791	29 441
4	36	Main-Taunus-Kreis	46.4	140	7 318 437	1 899 636	9 218 073
4	36	Main-Taunus-Kreis	46.41	14	5 052	707	5 759
4	36	Main-Taunus-Kreis	46.42	15	62 942	13 014	75 956
4	36	Main-Taunus-Kreis	46.42.1
4	36	Main-Taunus-Kreis	46.42.2
4	36	Main-Taunus-Kreis	46.43
4	36	Main-Taunus-Kreis	46.43.1
4	36	Main-Taunus-Kreis	46.43.2	6	142 268	37 345	179 613
4	36	Main-Taunus-Kreis	46.43.3
4	36	Main-Taunus-Kreis	46.44
4	36	Main-Taunus-Kreis	46.44.1
4	36	Main-Taunus-Kreis	46.44.2	—	—	—	—
4	36	Main-Taunus-Kreis	46.45	11	355 832	123 158	478 990
4	36	Main-Taunus-Kreis	46.46	28	693 417	282 995	976 411
4	36	Main-Taunus-Kreis	46.46.1	5	127 173	76 800	203 973
4	36	Main-Taunus-Kreis	46.46.2	23	566 244	206 195	772 439
4	36	Main-Taunus-Kreis	46.47	9	2 575	38	2 613
4	36	Main-Taunus-Kreis	46.48
4	36	Main-Taunus-Kreis	46.49	26	73 686	24 037	97 723
4	36	Main-Taunus-Kreis	46.49.1
4	36	Main-Taunus-Kreis	46.49.2	6	33 194	14 229	47 422
4	36	Main-Taunus-Kreis	46.49.3
4	36	Main-Taunus-Kreis	46.49.4	13	30 702	6 582	37 284
4	36	Main-Taunus-Kreis	46.49.5	3	3 241	42	3 283
4	36	Main-Taunus-Kreis	46.5	30	984 699	198 081	1 182 780

6. Umsatzsteuerpflichtige und steuerbarer Umsatz 2014 in den kreisfreien Städten, Landkreisen und Regierungsbezirken nach wirtschaftlicher Gliederung

Regierungs- bezirk	Kreisfreie Städte / Landkreise	Name	WZ 2008	Steuer- pflichtige	Steuerbarer Umsatz		
					Lieferungen und Leistungen	inner- gemein- schaftliche Erwerbe	Insgesamt
				Anzahl	1000 Euro		
4	36	Main-Taunus-Kreis	46.51	14	716 749	107 406	824 155
4	36	Main-Taunus-Kreis	46.52	16	267 950	90 675	358 625
4	36	Main-Taunus-Kreis	46.6	80	757 862	97 825	855 687
4	36	Main-Taunus-Kreis	46.61
4	36	Main-Taunus-Kreis	46.62	11	9 135	1 894	11 029
4	36	Main-Taunus-Kreis	46.63	3	2 186	426	2 612
4	36	Main-Taunus-Kreis	46.64
4	36	Main-Taunus-Kreis	46.65
4	36	Main-Taunus-Kreis	46.66	5	12 557	1 313	13 870
4	36	Main-Taunus-Kreis	46.69	57	720 726	93 651	814 377
4	36	Main-Taunus-Kreis	46.7	89	1 166 220	345 469	1 511 689
4	36	Main-Taunus-Kreis	46.71	4	8 871	244	9 115
4	36	Main-Taunus-Kreis	46.71.1	—	—	—	—
4	36	Main-Taunus-Kreis	46.71.2	4	8 871	244	9 115
4	36	Main-Taunus-Kreis	46.72	8	100 545	1 689	102 234
4	36	Main-Taunus-Kreis	46.73	27	93 849	2 602	96 451
4	36	Main-Taunus-Kreis	46.73.1
4	36	Main-Taunus-Kreis	46.73.2
4	36	Main-Taunus-Kreis	46.73.3	6	3 174	199	3 373
4	36	Main-Taunus-Kreis	46.73.4	14	55 460	328	55 788
4	36	Main-Taunus-Kreis	46.73.5
4	36	Main-Taunus-Kreis	46.73.6
4	36	Main-Taunus-Kreis	46.73.7
4	36	Main-Taunus-Kreis	46.73.8
4	36	Main-Taunus-Kreis	46.74	19	147 069	24 574	171 643
4	36	Main-Taunus-Kreis	46.74.1
4	36	Main-Taunus-Kreis	46.74.2
4	36	Main-Taunus-Kreis	46.74.3	5	95 315	19 761	115 075
4	36	Main-Taunus-Kreis	46.75	23	814 261	315 850	1 130 111
4	36	Main-Taunus-Kreis	46.76	3	914	511	1 425
4	36	Main-Taunus-Kreis	46.77	5	710	—	710
4	36	Main-Taunus-Kreis	46.9	26	75 377	13 600	88 977
4	36	Main-Taunus-Kreis	47	858	664 030	64 370	728 400
4	36	Main-Taunus-Kreis	47.1	99	56 796	1 027	57 823
4	36	Main-Taunus-Kreis	47.11	50	41 274	366	41 640
4	36	Main-Taunus-Kreis	47.19	49	15 522	661	16 183
4	36	Main-Taunus-Kreis	47.2	83	24 908	1 575	26 483
4	36	Main-Taunus-Kreis	47.21	13	5 297	13	5 311
4	36	Main-Taunus-Kreis	47.22	6	2 261	1	2 262
4	36	Main-Taunus-Kreis	47.23
4	36	Main-Taunus-Kreis	47.24
4	36	Main-Taunus-Kreis	47.25	22	6 635	727	7 362
4	36	Main-Taunus-Kreis	47.26	6	2 308	1	2 309
4	36	Main-Taunus-Kreis	47.29	20	5 717	833	6 550
4	36	Main-Taunus-Kreis	47.3	21	20 551	—	20 552
4	36	Main-Taunus-Kreis	47.30.1
4	36	Main-Taunus-Kreis	47.30.2
4	36	Main-Taunus-Kreis	47.4	53	119 552	34 490	154 042
4	36	Main-Taunus-Kreis	47.41
4	36	Main-Taunus-Kreis	47.42
4	36	Main-Taunus-Kreis	47.43	22	5 950	158	6 108
4	36	Main-Taunus-Kreis	47.5	144	73 218	5 698	78 916
4	36	Main-Taunus-Kreis	47.51	28	8 240	511	8 751
4	36	Main-Taunus-Kreis	47.52	37	21 080	2 177	23 257
4	36	Main-Taunus-Kreis	47.52.1	20	18 234	2 093	20 328
4	36	Main-Taunus-Kreis	47.52.3	17	2 846	84	2 930
4	36	Main-Taunus-Kreis	47.53	13	3 100	305	3 405
4	36	Main-Taunus-Kreis	47.54	35	14 513	117	14 630
4	36	Main-Taunus-Kreis	47.59	31	26 285	2 587	28 873

6. Umsatzsteuerpflichtige und steuerbarer Umsatz 2014 in den kreisfreien Städten, Landkreisen und Regierungsbezirken nach wirtschaftlicher Gliederung

Regierungs- bezirk	Kreisfreie Städte / Landkreise	Name	WZ 2008	Steuer- pflichtige	Steuerbarer Umsatz		
					Lieferungen und Leistungen	inner- gemein- schaftliche Erwerbe	Insgesamt
				Anzahl	1000 Euro		
4	36	Main-Taunus-Kreis	47.59.1	18	23 866	2 557	26 424
4	36	Main-Taunus-Kreis	47.59.2
4	36	Main-Taunus-Kreis	47.59.3
4	36	Main-Taunus-Kreis	47.59.9	10	2 112	22	2 134
4	36	Main-Taunus-Kreis	47.6	66	27 744	3 165	30 910
4	36	Main-Taunus-Kreis	47.61
4	36	Main-Taunus-Kreis	47.62	26	12 284	991	13 275
4	36	Main-Taunus-Kreis	47.62.1	6	1 330	—	1 330
4	36	Main-Taunus-Kreis	47.62.2	20	10 953	991	11 944
4	36	Main-Taunus-Kreis	47.63
4	36	Main-Taunus-Kreis	47.64	16	8 377	2 154	10 531
4	36	Main-Taunus-Kreis	47.64.1
4	36	Main-Taunus-Kreis	47.64.2
4	36	Main-Taunus-Kreis	47.65	11	2 770	14	2 784
4	36	Main-Taunus-Kreis	47.7	297	259 422	9 833	269 255
4	36	Main-Taunus-Kreis	47.71	39	23 262	2 610	25 872
4	36	Main-Taunus-Kreis	47.72	13	7 649	947	8 596
4	36	Main-Taunus-Kreis	47.72.1
4	36	Main-Taunus-Kreis	47.72.2
4	36	Main-Taunus-Kreis	47.73	49	138 164	175	138 339
4	36	Main-Taunus-Kreis	47.74	17	10 030	155	10 184
4	36	Main-Taunus-Kreis	47.75	24	14 790	202	14 992
4	36	Main-Taunus-Kreis	47.76	50	13 465	408	13 873
4	36	Main-Taunus-Kreis	47.76.1	47	13 331	408	13 739
4	36	Main-Taunus-Kreis	47.76.2	3	133	—	134
4	36	Main-Taunus-Kreis	47.77	15	2 938	11	2 949
4	36	Main-Taunus-Kreis	47.78	72	45 306	4 869	50 175
4	36	Main-Taunus-Kreis	47.78.1	31	8 313	107	8 420
4	36	Main-Taunus-Kreis	47.78.2	3	351	1	352
4	36	Main-Taunus-Kreis	47.78.3	21	14 973	3 841	18 814
4	36	Main-Taunus-Kreis	47.78.9	17	21 668	920	22 588
4	36	Main-Taunus-Kreis	47.79	18	3 820	456	4 276
4	36	Main-Taunus-Kreis	47.79.1	7	1 085	72	1 157
4	36	Main-Taunus-Kreis	47.79.2
4	36	Main-Taunus-Kreis	47.79.9
4	36	Main-Taunus-Kreis	47.8	19	4 130	536	4 666
4	36	Main-Taunus-Kreis	47.81	8	1 932	40	1 972
4	36	Main-Taunus-Kreis	47.82
4	36	Main-Taunus-Kreis	47.89
4	36	Main-Taunus-Kreis	47.9	76	77 710	8 045	85 755
4	36	Main-Taunus-Kreis	47.91	36	62 641	6 485	69 126
4	36	Main-Taunus-Kreis	47.99	40	15 069	1 560	16 629
4	36	Main-Taunus-Kreis	47.99.1
4	36	Main-Taunus-Kreis	47.99.9
4	36	Main-Taunus-Kreis	H	302	291 607	8 095	299 702
4	36	Main-Taunus-Kreis	49	161	158 048	791	158 839
4	36	Main-Taunus-Kreis	49.1
4	36	Main-Taunus-Kreis	49.2	—	—	—	—
4	36	Main-Taunus-Kreis	49.3
4	36	Main-Taunus-Kreis	49.31
4	36	Main-Taunus-Kreis	49.32	48	9 868	—	9 868
4	36	Main-Taunus-Kreis	49.39	13	37 361	8	37 369
4	36	Main-Taunus-Kreis	49.39.1
4	36	Main-Taunus-Kreis	49.39.2	6	3 912	—	3 912
4	36	Main-Taunus-Kreis	49.39.9
4	36	Main-Taunus-Kreis	49.4	94	83 082	768	83 849
4	36	Main-Taunus-Kreis	49.41
4	36	Main-Taunus-Kreis	49.42
4	36	Main-Taunus-Kreis	49.5

6. Umsatzsteuerpflichtige und steuerbarer Umsatz 2014 in den kreisfreien Städten, Landkreisen und Regierungsbezirken nach wirtschaftlicher Gliederung

Regierungs- bezirk	Kreisfreie Städte / Landkreise	Name	WZ 2008	Steuer- pflichtige	Steuerbarer Umsatz		
					Lieferungen und Leistungen	inner- gemein- schaftliche Erwerbe	Insgesamt
				Anzahl	1000 Euro		
4	36	Main-Taunus-Kreis	50	—	—	—	—
4	36	Main-Taunus-Kreis	50.1	—	—	—	—
4	36	Main-Taunus-Kreis	50.2	—	—	—	—
4	36	Main-Taunus-Kreis	50.3	—	—	—	—
4	36	Main-Taunus-Kreis	50.4	—	—	—	—
4	36	Main-Taunus-Kreis	51
4	36	Main-Taunus-Kreis	51.1
4	36	Main-Taunus-Kreis	51.2
4	36	Main-Taunus-Kreis	51.21
4	36	Main-Taunus-Kreis	51.22	—	—	—	—
4	36	Main-Taunus-Kreis	52	72	120 015	7 229	127 244
4	36	Main-Taunus-Kreis	52.1
4	36	Main-Taunus-Kreis	52.2
4	36	Main-Taunus-Kreis	52.21	5	1 302	—	1 302
4	36	Main-Taunus-Kreis	52.21.1
4	36	Main-Taunus-Kreis	52.21.2
4	36	Main-Taunus-Kreis	52.21.3	—	—	—	—
4	36	Main-Taunus-Kreis	52.21.4	—	—	—	—
4	36	Main-Taunus-Kreis	52.21.5	—	—	—	—
4	36	Main-Taunus-Kreis	52.21.9
4	36	Main-Taunus-Kreis	52.22	—	—	—	—
4	36	Main-Taunus-Kreis	52.22.1	—	—	—	—
4	36	Main-Taunus-Kreis	52.22.2	—	—	—	—
4	36	Main-Taunus-Kreis	52.22.3	—	—	—	—
4	36	Main-Taunus-Kreis	52.22.9	—	—	—	—
4	36	Main-Taunus-Kreis	52.23	—	—	—	—
4	36	Main-Taunus-Kreis	52.23.1	—	—	—	—
4	36	Main-Taunus-Kreis	52.23.9	—	—	—	—
4	36	Main-Taunus-Kreis	52.24
4	36	Main-Taunus-Kreis	52.29	62	56 924	7 226	64 150
4	36	Main-Taunus-Kreis	52.29.1	52	39 170	79	39 249
4	36	Main-Taunus-Kreis	52.29.2	—	—	—	—
4	36	Main-Taunus-Kreis	52.29.9	10	17 754	7 147	24 901
4	36	Main-Taunus-Kreis	53
4	36	Main-Taunus-Kreis	53.1	—	—	—	—
4	36	Main-Taunus-Kreis	53.2
4	36	Main-Taunus-Kreis	I	607	818 548	905	819 453
4	36	Main-Taunus-Kreis	55	135	68 382	159	68 541
4	36	Main-Taunus-Kreis	55.1	123	66 194	157	66 351
4	36	Main-Taunus-Kreis	55.10.1	32	38 252	107	38 359
4	36	Main-Taunus-Kreis	55.10.2	21	14 641	25	14 666
4	36	Main-Taunus-Kreis	55.10.3	59	12 562	25	12 587
4	36	Main-Taunus-Kreis	55.10.4	11	739	—	739
4	36	Main-Taunus-Kreis	55.2	9	1 385	2	1 388
4	36	Main-Taunus-Kreis	55.20.1
4	36	Main-Taunus-Kreis	55.20.2	—	—	—	—
4	36	Main-Taunus-Kreis	55.20.3
4	36	Main-Taunus-Kreis	55.20.4	—	—	—	—
4	36	Main-Taunus-Kreis	55.3
4	36	Main-Taunus-Kreis	55.9
4	36	Main-Taunus-Kreis	55.90.1
4	36	Main-Taunus-Kreis	55.90.9
4	36	Main-Taunus-Kreis	56	472	750 165	746	750 912
4	36	Main-Taunus-Kreis	56.1	312	81 212	580	81 792
4	36	Main-Taunus-Kreis	56.10.1	207	54 389	277	54 666
4	36	Main-Taunus-Kreis	56.10.2
4	36	Main-Taunus-Kreis	56.10.3	69	7 932	7	7 939
4	36	Main-Taunus-Kreis	56.10.4	15	5 149	150	5 299
4	36	Main-Taunus-Kreis	56.10.5

6. Umsatzsteuerpflichtige und steuerbarer Umsatz 2014 in den kreisfreien Städten, Landkreisen und Regierungsbezirken nach wirtschaftlicher Gliederung

Regierungs- bezirk	Kreisfreie Städte / Landkreise	Name	WZ 2008	Steuer- pflichtige	Steuerbarer Umsatz		
				Lieferungen und Leistungen	inner- gemein- schaftliche Erwerbe	Insgesamt	
				Anzahl	1000 Euro		
4	36	Main-Taunus-Kreis	56.2
4	36	Main-Taunus-Kreis	56.21
4	36	Main-Taunus-Kreis	56.29
4	36	Main-Taunus-Kreis	56.3
4	36	Main-Taunus-Kreis	56.30.1	90	13 872	117	13 988
4	36	Main-Taunus-Kreis	56.30.2
4	36	Main-Taunus-Kreis	56.30.3	9	2 656	8	2 664
4	36	Main-Taunus-Kreis	56.30.4
4	36	Main-Taunus-Kreis	56.30.9	8	1 019	—	1 019
4	36	Main-Taunus-Kreis	J	777	857 659	25 421	883 080
4	36	Main-Taunus-Kreis	58	29	37 673	74	37 747
4	36	Main-Taunus-Kreis	58.1	23	32 226	74	32 299
4	36	Main-Taunus-Kreis	58.11	9	2 711	—	2 711
4	36	Main-Taunus-Kreis	58.12	—	—	—	—
4	36	Main-Taunus-Kreis	58.13
4	36	Main-Taunus-Kreis	58.14
4	36	Main-Taunus-Kreis	58.19	6	635	—	635
4	36	Main-Taunus-Kreis	58.2	6	5 448	1	5 448
4	36	Main-Taunus-Kreis	58.21
4	36	Main-Taunus-Kreis	58.29
4	36	Main-Taunus-Kreis	59
4	36	Main-Taunus-Kreis	59.1	19	14 740	3	14 744
4	36	Main-Taunus-Kreis	59.11	14	14 451	3	14 454
4	36	Main-Taunus-Kreis	59.12	—	—	—	—
4	36	Main-Taunus-Kreis	59.13
4	36	Main-Taunus-Kreis	59.14
4	36	Main-Taunus-Kreis	59.2
4	36	Main-Taunus-Kreis	59.20.1
4	36	Main-Taunus-Kreis	59.20.2	—	—	—	—
4	36	Main-Taunus-Kreis	59.20.3	5	236	—	236
4	36	Main-Taunus-Kreis	60
4	36	Main-Taunus-Kreis	60.1
4	36	Main-Taunus-Kreis	60.2
4	36	Main-Taunus-Kreis	61	14	211 879	19 940	231 819
4	36	Main-Taunus-Kreis	61.1
4	36	Main-Taunus-Kreis	61.2
4	36	Main-Taunus-Kreis	61.3	—	—	—	—
4	36	Main-Taunus-Kreis	61.9	9	10 263	86	10 349
4	36	Main-Taunus-Kreis	61.90.1
4	36	Main-Taunus-Kreis	61.90.9
4	36	Main-Taunus-Kreis	62	556	546 197	5 000	551 198
4	36	Main-Taunus-Kreis	62.01	204	202 459	1 136	203 595
4	36	Main-Taunus-Kreis	62.01.1	48	19 112	158	19 270
4	36	Main-Taunus-Kreis	62.01.9	156	183 347	978	184 325
4	36	Main-Taunus-Kreis	62.02	257	232 661	3 059	235 720
4	36	Main-Taunus-Kreis	62.03	34	6 314	101	6 415
4	36	Main-Taunus-Kreis	62.09	61	104 763	704	105 467
4	36	Main-Taunus-Kreis	63	149	40 507	403	40 909
4	36	Main-Taunus-Kreis	63.1
4	36	Main-Taunus-Kreis	63.11
4	36	Main-Taunus-Kreis	63.12
4	36	Main-Taunus-Kreis	63.9
4	36	Main-Taunus-Kreis	63.91	5	210	—	210
4	36	Main-Taunus-Kreis	63.99
4	36	Main-Taunus-Kreis	K
4	36	Main-Taunus-Kreis	64
4	36	Main-Taunus-Kreis	64.1
4	36	Main-Taunus-Kreis	64.11	—	—	—	—
4	36	Main-Taunus-Kreis	64.19

6. Umsatzsteuerpflichtige und steuerbarer Umsatz 2014 in den kreisfreien Städten, Landkreisen und Regierungsbezirken nach wirtschaftlicher Gliederung

Regierungs- bezirk	Kreisfreie Städte / Landkreise	Name	WZ 2008	Steuer- pflichtige	Steuerbarer Umsatz		
					Lieferungen und Leistungen	inner- gemein- schaftliche Erwerbe	Insgesamt
				Anzahl	1000 Euro		
4	36	Main-Taunus-Kreis	64.19.1
4	36	Main-Taunus-Kreis	64.19.2	—	—	—	—
4	36	Main-Taunus-Kreis	64.19.3
4	36	Main-Taunus-Kreis	64.19.4	—	—	—	—
4	36	Main-Taunus-Kreis	64.19.5	—	—	—	—
4	36	Main-Taunus-Kreis	64.19.6	—	—	—	—
4	36	Main-Taunus-Kreis	64.2	27	265 868	36 723	302 591
4	36	Main-Taunus-Kreis	64.3	—	—	—	—
4	36	Main-Taunus-Kreis	64.9
4	36	Main-Taunus-Kreis	64.91
4	36	Main-Taunus-Kreis	64.92	—	—	—	—
4	36	Main-Taunus-Kreis	64.92.1	—	—	—	—
4	36	Main-Taunus-Kreis	64.92.2	—	—	—	—
4	36	Main-Taunus-Kreis	64.99
4	36	Main-Taunus-Kreis	64.99.1
4	36	Main-Taunus-Kreis	64.99.9
4	36	Main-Taunus-Kreis	65
4	36	Main-Taunus-Kreis	65.1
4	36	Main-Taunus-Kreis	65.11	—	—	—	—
4	36	Main-Taunus-Kreis	65.12
4	36	Main-Taunus-Kreis	65.12.1	—	—	—	—
4	36	Main-Taunus-Kreis	65.12.2
4	36	Main-Taunus-Kreis	65.2	—	—	—	—
4	36	Main-Taunus-Kreis	65.3	—	—	—	—
4	36	Main-Taunus-Kreis	66
4	36	Main-Taunus-Kreis	66.1	55	40 336	175	40 511
4	36	Main-Taunus-Kreis	66.11	—	—	—	—
4	36	Main-Taunus-Kreis	66.12
4	36	Main-Taunus-Kreis	66.19
4	36	Main-Taunus-Kreis	66.2	29	8 979	—	8 979
4	36	Main-Taunus-Kreis	66.21	—	—	—	—
4	36	Main-Taunus-Kreis	66.22
4	36	Main-Taunus-Kreis	66.29
4	36	Main-Taunus-Kreis	66.3
4	36	Main-Taunus-Kreis	L	1 159	1 652 667	2 748	1 655 415
4	36	Main-Taunus-Kreis	68	1 159	1 652 667	2 748	1 655 415
4	36	Main-Taunus-Kreis	68.1	80	656 562	2 345	658 907
4	36	Main-Taunus-Kreis	68.2	735	766 766	177	766 943
4	36	Main-Taunus-Kreis	68.3	344	229 339	226	229 565
4	36	Main-Taunus-Kreis	68.31	207	115 481	9	115 491
4	36	Main-Taunus-Kreis	68.32	137	113 858	217	114 075
4	36	Main-Taunus-Kreis	M	2 030	1 997 995	229 773	2 227 768
4	36	Main-Taunus-Kreis	69	480	116 219	106	116 325
4	36	Main-Taunus-Kreis	69.1	225	38 231	66	38 297
4	36	Main-Taunus-Kreis	69.10.1	55	15 911	—	15 911
4	36	Main-Taunus-Kreis	69.10.2	141	20 190	66	20 256
4	36	Main-Taunus-Kreis	69.10.3	—	—	—	—
4	36	Main-Taunus-Kreis	69.10.4
4	36	Main-Taunus-Kreis	69.10.9
4	36	Main-Taunus-Kreis	69.2	255	77 988	40	78 029
4	36	Main-Taunus-Kreis	69.20.1
4	36	Main-Taunus-Kreis	69.20.2
4	36	Main-Taunus-Kreis	69.20.3
4	36	Main-Taunus-Kreis	69.20.4	36	4 812	—	4 812
4	36	Main-Taunus-Kreis	70	692	1 213 956	225 560	1 439 517
4	36	Main-Taunus-Kreis	70.1
4	36	Main-Taunus-Kreis	70.10.1
4	36	Main-Taunus-Kreis	70.10.9
4	36	Main-Taunus-Kreis	70.2

6. Umsatzsteuerpflichtige und steuerbarer Umsatz 2014 in den kreisfreien Städten, Landkreisen und Regierungsbezirken nach wirtschaftlicher Gliederung

Regierungs- bezirk	Kreisfreie Städte / Landkreise	Name	WZ 2008	Steuer- pflichtige	Steuerbarer Umsatz		
					Lieferungen und Leistungen	inner- gemein- schaftliche Erwerbe	Insgesamt
				Anzahl	1000 Euro		
4	36	Main-Taunus-Kreis	70.21
4	36	Main-Taunus-Kreis	70.22	622	182 794	429	183 224
4	36	Main-Taunus-Kreis	71	418	506 173	1 621	507 795
4	36	Main-Taunus-Kreis	71.1	399	498 687	1 547	500 234
4	36	Main-Taunus-Kreis	71.11	122	25 477	1 122	26 599
4	36	Main-Taunus-Kreis	71.11.1	83	16 863	1 115	17 978
4	36	Main-Taunus-Kreis	71.11.2	15	810	—	810
4	36	Main-Taunus-Kreis	71.11.3	9	3 181	7	3 188
4	36	Main-Taunus-Kreis	71.11.4	15	4 623	—	4 623
4	36	Main-Taunus-Kreis	71.12	277	473 210	424	473 634
4	36	Main-Taunus-Kreis	71.12.1
4	36	Main-Taunus-Kreis	71.12.2	109	123 096	381	123 477
4	36	Main-Taunus-Kreis	71.12.3	7	3 401	3	3 404
4	36	Main-Taunus-Kreis	71.12.9
4	36	Main-Taunus-Kreis	71.2	19	7 486	75	7 561
4	36	Main-Taunus-Kreis	72	37	28 516	2	28 517
4	36	Main-Taunus-Kreis	72.1	27	27 447	2	27 449
4	36	Main-Taunus-Kreis	72.11
4	36	Main-Taunus-Kreis	72.19
4	36	Main-Taunus-Kreis	72.2	10	1 069	—	1 069
4	36	Main-Taunus-Kreis	73	132	86 065	2 438	88 504
4	36	Main-Taunus-Kreis	73.1	118	81 890	2 401	84 291
4	36	Main-Taunus-Kreis	73.11	114	81 646	2 401	84 046
4	36	Main-Taunus-Kreis	73.12	4	245	—	245
4	36	Main-Taunus-Kreis	73.2	14	4 175	38	4 213
4	36	Main-Taunus-Kreis	74	240	32 179	35	32 213
4	36	Main-Taunus-Kreis	74.1	87	10 740	23	10 763
4	36	Main-Taunus-Kreis	74.10.1	12	3 301	8	3 309
4	36	Main-Taunus-Kreis	74.10.2	41	3 126	—	3 126
4	36	Main-Taunus-Kreis	74.10.3	34	4 313	15	4 328
4	36	Main-Taunus-Kreis	74.2	25	1 368	—	1 368
4	36	Main-Taunus-Kreis	74.20.1
4	36	Main-Taunus-Kreis	74.20.2
4	36	Main-Taunus-Kreis	74.3	33	2 379	—	2 379
4	36	Main-Taunus-Kreis	74.30.1	10	813	—	813
4	36	Main-Taunus-Kreis	74.30.2	23	1 566	—	1 566
4	36	Main-Taunus-Kreis	74.9	95	17 692	11	17 703
4	36	Main-Taunus-Kreis	75	31	14 886	11	14 897
4	36	Main-Taunus-Kreis	75.00.1	28	14 391	11	14 401
4	36	Main-Taunus-Kreis	75.00.9	3	496	—	496
4	36	Main-Taunus-Kreis	N	807	3 411 675	3 147	3 414 823
4	36	Main-Taunus-Kreis	77	88	978 927	1 381	980 307
4	36	Main-Taunus-Kreis	77.1
4	36	Main-Taunus-Kreis	77.11
4	36	Main-Taunus-Kreis	77.12
4	36	Main-Taunus-Kreis	77.2	15	2 994	26	3 020
4	36	Main-Taunus-Kreis	77.21
4	36	Main-Taunus-Kreis	77.22
4	36	Main-Taunus-Kreis	77.29	10	2 574	26	2 599
4	36	Main-Taunus-Kreis	77.3
4	36	Main-Taunus-Kreis	77.31
4	36	Main-Taunus-Kreis	77.32	9	7 921	48	7 969
4	36	Main-Taunus-Kreis	77.33
4	36	Main-Taunus-Kreis	77.34
4	36	Main-Taunus-Kreis	77.35	—	—	—	—
4	36	Main-Taunus-Kreis	77.39	28	51 052	396	51 448
4	36	Main-Taunus-Kreis	77.4	5	2 303	—	2 303
4	36	Main-Taunus-Kreis	78	45	2 026 517	33	2 026 549
4	36	Main-Taunus-Kreis	78.1

6. Umsatzsteuerpflichtige und steuerbarer Umsatz 2014 in den kreisfreien Städten, Landkreisen und Regierungsbezirken nach wirtschaftlicher Gliederung

Regierungs- bezirk	Kreisfreie Städte / Landkreise	Name	WZ 2008	Steuer- pflichtige	Steuerbarer Umsatz		
					Lieferungen und Leistungen	inner- gemein- schaftliche Erwerbe	Insgesamt
				Anzahl	1000 Euro		
4	36	Main-Taunus-Kreis	78.2
4	36	Main-Taunus-Kreis	78.3
4	36	Main-Taunus-Kreis	79	53	153 333	57	153 390
4	36	Main-Taunus-Kreis	79.1
4	36	Main-Taunus-Kreis	79.11	28	101 261	—	101 262
4	36	Main-Taunus-Kreis	79.12
4	36	Main-Taunus-Kreis	79.9
4	36	Main-Taunus-Kreis	80	24	30 920	22	30 942
4	36	Main-Taunus-Kreis	80.1	19	27 448	22	27 470
4	36	Main-Taunus-Kreis	80.2	5	3 471	—	3 471
4	36	Main-Taunus-Kreis	80.3	—	—	—	—
4	36	Main-Taunus-Kreis	81	361	104 142	1 307	105 449
4	36	Main-Taunus-Kreis	81.1	120	16 125	698	16 823
4	36	Main-Taunus-Kreis	81.2	115	48 067	20	48 087
4	36	Main-Taunus-Kreis	81.21	78	41 975	9	41 983
4	36	Main-Taunus-Kreis	81.22	18	3 543	—	3 543
4	36	Main-Taunus-Kreis	81.22.1	14	2 579	—	2 579
4	36	Main-Taunus-Kreis	81.22.9	4	964	—	964
4	36	Main-Taunus-Kreis	81.29	19	2 549	12	2 561
4	36	Main-Taunus-Kreis	81.29.1
4	36	Main-Taunus-Kreis	81.29.2
4	36	Main-Taunus-Kreis	81.29.9	14	767	—	767
4	36	Main-Taunus-Kreis	81.3	126	39 950	589	40 539
4	36	Main-Taunus-Kreis	81.30.1	114	37 434	510	37 944
4	36	Main-Taunus-Kreis	81.30.9	12	2 516	78	2 594
4	36	Main-Taunus-Kreis	82	236	117 838	348	118 186
4	36	Main-Taunus-Kreis	82.1	86	5 908	7	5 915
4	36	Main-Taunus-Kreis	82.11	51	3 107	—	3 107
4	36	Main-Taunus-Kreis	82.19	35	2 801	7	2 808
4	36	Main-Taunus-Kreis	82.2	6	2 694	—	2 694
4	36	Main-Taunus-Kreis	82.3	49	31 525	44	31 569
4	36	Main-Taunus-Kreis	82.9	95	77 711	297	78 008
4	36	Main-Taunus-Kreis	82.91
4	36	Main-Taunus-Kreis	82.91.1
4	36	Main-Taunus-Kreis	82.91.2
4	36	Main-Taunus-Kreis	82.92
4	36	Main-Taunus-Kreis	82.99	87	72 543	297	72 840
4	36	Main-Taunus-Kreis	82.99.1
4	36	Main-Taunus-Kreis	82.99.9
4	36	Main-Taunus-Kreis	O	—	—	—	—
4	36	Main-Taunus-Kreis	P	186	120 310	367	120 676
4	36	Main-Taunus-Kreis	85	186	120 310	367	120 676
4	36	Main-Taunus-Kreis	85.1	—	—	—	—
4	36	Main-Taunus-Kreis	85.2	—	—	—	—
4	36	Main-Taunus-Kreis	85.3	10	5 828	—	5 828
4	36	Main-Taunus-Kreis	85.31	—	—	—	—
4	36	Main-Taunus-Kreis	85.32	10	5 828	—	5 828
4	36	Main-Taunus-Kreis	85.4
4	36	Main-Taunus-Kreis	85.41
4	36	Main-Taunus-Kreis	85.42	—	—	—	—
4	36	Main-Taunus-Kreis	85.42.1	—	—	—	—
4	36	Main-Taunus-Kreis	85.42.2	—	—	—	—
4	36	Main-Taunus-Kreis	85.42.3	—	—	—	—
4	36	Main-Taunus-Kreis	85.42.4	—	—	—	—
4	36	Main-Taunus-Kreis	85.5	169	113 543	367	113 909
4	36	Main-Taunus-Kreis	85.51	50	4 231	87	4 319
4	36	Main-Taunus-Kreis	85.52	7	896	—	896
4	36	Main-Taunus-Kreis	85.53	23	3 553	4	3 557
4	36	Main-Taunus-Kreis	85.59	89	104 863	275	105 138

6. Umsatzsteuerpflichtige und steuerbarer Umsatz 2014 in den kreisfreien Städten, Landkreisen und Regierungsbezirken nach wirtschaftlicher Gliederung

Regierungs- bezirk	Kreisfreie Städte / Landkreise	Name	WZ 2008	Steuer- pflichtige	Steuerbarer Umsatz		
					Lieferungen und Leistungen	inner- gemein- schaftliche Erwerbe	Insgesamt
				Anzahl	1000 Euro		
4	36	Main-Taunus-Kreis	85.59.1
4	36	Main-Taunus-Kreis	85.59.2	56	99 337	227	99 564
4	36	Main-Taunus-Kreis	85.59.9
4	36	Main-Taunus-Kreis	85.6
4	36	Main-Taunus-Kreis	Q	170	166 562	80	166 642
4	36	Main-Taunus-Kreis	86	159	152 001	68	152 069
4	36	Main-Taunus-Kreis	86.1
4	36	Main-Taunus-Kreis	86.10.1
4	36	Main-Taunus-Kreis	86.10.2	—	—	—	—
4	36	Main-Taunus-Kreis	86.10.3	—	—	—	—
4	36	Main-Taunus-Kreis	86.2	74	29 243	18	29 261
4	36	Main-Taunus-Kreis	86.21	29	8 374	—	8 374
4	36	Main-Taunus-Kreis	86.22	18	9 408	18	9 425
4	36	Main-Taunus-Kreis	86.23	27	11 461	—	11 461
4	36	Main-Taunus-Kreis	86.9
4	36	Main-Taunus-Kreis	86.90.1
4	36	Main-Taunus-Kreis	86.90.2	22	2 554	—	2 554
4	36	Main-Taunus-Kreis	86.90.3	6	341	7	348
4	36	Main-Taunus-Kreis	86.90.9	44	9 580	30	9 610
4	36	Main-Taunus-Kreis	87
4	36	Main-Taunus-Kreis	87.1
4	36	Main-Taunus-Kreis	87.2	—	—	—	—
4	36	Main-Taunus-Kreis	87.3
4	36	Main-Taunus-Kreis	87.9	—	—	—	—
4	36	Main-Taunus-Kreis	88
4	36	Main-Taunus-Kreis	88.1
4	36	Main-Taunus-Kreis	88.10.1
4	36	Main-Taunus-Kreis	88.10.2	—	—	—	—
4	36	Main-Taunus-Kreis	88.9	7	4 007	13	4 020
4	36	Main-Taunus-Kreis	88.91	—	—	—	—
4	36	Main-Taunus-Kreis	88.99	7	4 007	13	4 020
4	36	Main-Taunus-Kreis	R	248	61 910	201	62 111
4	36	Main-Taunus-Kreis	90	131	11 108	49	11 157
4	36	Main-Taunus-Kreis	90.01	20	1 706	—	1 706
4	36	Main-Taunus-Kreis	90.01.1	—	—	—	—
4	36	Main-Taunus-Kreis	90.01.2
4	36	Main-Taunus-Kreis	90.01.3
4	36	Main-Taunus-Kreis	90.01.4	14	1 016	—	1 016
4	36	Main-Taunus-Kreis	90.02
4	36	Main-Taunus-Kreis	90.03	98	7 518	5	7 523
4	36	Main-Taunus-Kreis	90.03.1	7	325	—	325
4	36	Main-Taunus-Kreis	90.03.2	27	1 802	—	1 802
4	36	Main-Taunus-Kreis	90.03.3
4	36	Main-Taunus-Kreis	90.03.4
4	36	Main-Taunus-Kreis	90.03.5	47	3 377	1	3 378
4	36	Main-Taunus-Kreis	90.04
4	36	Main-Taunus-Kreis	90.04.1
4	36	Main-Taunus-Kreis	90.04.2
4	36	Main-Taunus-Kreis	90.04.3	—	—	—	—
4	36	Main-Taunus-Kreis	91	—	—	—	—
4	36	Main-Taunus-Kreis	91.01	—	—	—	—
4	36	Main-Taunus-Kreis	91.02	—	—	—	—
4	36	Main-Taunus-Kreis	91.03	—	—	—	—
4	36	Main-Taunus-Kreis	91.04	—	—	—	—
4	36	Main-Taunus-Kreis	92	25	22 895	14	22 909
4	36	Main-Taunus-Kreis	92.00.1	16	19 830	9	19 839
4	36	Main-Taunus-Kreis	92.00.2	—	—	—	—
4	36	Main-Taunus-Kreis	92.00.3	9	3 065	6	3 070
4	36	Main-Taunus-Kreis	93	92	27 907	138	28 045

6. Umsatzsteuerpflichtige und steuerbarer Umsatz 2014 in den kreisfreien Städten, Landkreisen und Regierungsbezirken nach wirtschaftlicher Gliederung

Regierungs- bezirk	Kreisfreie Städte / Landkreise	Name	WZ 2008	Steuer- pflichtige	Steuerbarer Umsatz		
					Lieferungen und Leistungen	inner- gemein- schaftliche Erwerbe	Insgesamt
				Anzahl	1000 Euro		
4	36	Main-Taunus-Kreis	93.1	75	23 519	137	23 656
4	36	Main-Taunus-Kreis	93.11	20	11 650	47	11 697
4	36	Main-Taunus-Kreis	93.12	20	1 010	—	1 010
4	36	Main-Taunus-Kreis	93.13	22	10 022	15	10 037
4	36	Main-Taunus-Kreis	93.19	13	836	76	912
4	36	Main-Taunus-Kreis	93.2	17	4 388	1	4 389
4	36	Main-Taunus-Kreis	93.21
4	36	Main-Taunus-Kreis	93.29
4	36	Main-Taunus-Kreis	S
4	36	Main-Taunus-Kreis	94	34	28 773	1	28 775
4	36	Main-Taunus-Kreis	94.1	9	26 551	—	26 551
4	36	Main-Taunus-Kreis	94.11
4	36	Main-Taunus-Kreis	94.12
4	36	Main-Taunus-Kreis	94.2	—	—	—	—
4	36	Main-Taunus-Kreis	94.9	25	2 222	1	2 224
4	36	Main-Taunus-Kreis	94.91	3	246	—	246
4	36	Main-Taunus-Kreis	94.92	—	—	—	—
4	36	Main-Taunus-Kreis	94.99	22	1 976	1	1 978
4	36	Main-Taunus-Kreis	94.99.1
4	36	Main-Taunus-Kreis	94.99.2	3	396	—	396
4	36	Main-Taunus-Kreis	94.99.3
4	36	Main-Taunus-Kreis	94.99.4	—	—	—	—
4	36	Main-Taunus-Kreis	94.99.9	3	102	—	102
4	36	Main-Taunus-Kreis	95
4	36	Main-Taunus-Kreis	95.1
4	36	Main-Taunus-Kreis	95.11
4	36	Main-Taunus-Kreis	95.12
4	36	Main-Taunus-Kreis	95.2	48	6 895	203	7 098
4	36	Main-Taunus-Kreis	95.21
4	36	Main-Taunus-Kreis	95.22	3	332	2	334
4	36	Main-Taunus-Kreis	95.23	6	478	31	509
4	36	Main-Taunus-Kreis	95.24	4	625	1	626
4	36	Main-Taunus-Kreis	95.25
4	36	Main-Taunus-Kreis	95.29	31	3 246	6	3 252
4	36	Main-Taunus-Kreis	96	533	52 414	1 255	53 670
4	36	Main-Taunus-Kreis	96.01	27	3 487	61	3 548
4	36	Main-Taunus-Kreis	96.02	247	24 501	94	24 595
4	36	Main-Taunus-Kreis	96.02.1	168	19 335	56	19 390
4	36	Main-Taunus-Kreis	96.02.2	79	5 166	39	5 205
4	36	Main-Taunus-Kreis	96.03	10	2 976	25	3 001
4	36	Main-Taunus-Kreis	96.03.1	10	2 976	25	3 001
4	36	Main-Taunus-Kreis	96.03.2	—	—	—	—
4	36	Main-Taunus-Kreis	96.04	12	3 670	295	3 965
4	36	Main-Taunus-Kreis	96.09	237	17 780	781	18 561
4	37	Odenwaldkreis	A - S	3 836	3 382 172	306 328	3 688 500
4	37	Odenwaldkreis	A	113	28 601	249	28 850
4	37	Odenwaldkreis	01	91	23 648	244	23 892
4	37	Odenwaldkreis	01.1	38	13 106	172	13 278
4	37	Odenwaldkreis	01.11	38	13 106	172	13 278
4	37	Odenwaldkreis	01.12	—	—	—	—
4	37	Odenwaldkreis	01.13	—	—	—	—
4	37	Odenwaldkreis	01.13.1	—	—	—	—
4	37	Odenwaldkreis	01.13.2	—	—	—	—
4	37	Odenwaldkreis	01.14	—	—	—	—
4	37	Odenwaldkreis	01.15	—	—	—	—
4	37	Odenwaldkreis	01.16	—	—	—	—
4	37	Odenwaldkreis	01.19	—	—	—	—
4	37	Odenwaldkreis	01.19.1	—	—	—	—
4	37	Odenwaldkreis	01.19.2	—	—	—	—

6. Umsatzsteuerpflichtige und steuerbarer Umsatz 2014 in den kreisfreien Städten, Landkreisen und Regierungsbezirken nach wirtschaftlicher Gliederung

Regierungs- bezirk	Kreisfreie Städte / Landkreise	Name	WZ 2008	Steuer- pflichtige	Steuerbarer Umsatz		
					Lieferungen und Leistungen	inner- gemein- schaftliche Erwerbe	Insgesamt
				Anzahl	1000 Euro		
4	37	Odenwaldkreis	01.19.9	—	—	—	—
4	37	Odenwaldkreis	01.2	—	—	—	—
4	37	Odenwaldkreis	01.21	—	—	—	—
4	37	Odenwaldkreis	01.22	—	—	—	—
4	37	Odenwaldkreis	01.23	—	—	—	—
4	37	Odenwaldkreis	01.24	—	—	—	—
4	37	Odenwaldkreis	01.25	—	—	—	—
4	37	Odenwaldkreis	01.25.1	—	—	—	—
4	37	Odenwaldkreis	01.25.9	—	—	—	—
4	37	Odenwaldkreis	01.26	—	—	—	—
4	37	Odenwaldkreis	01.27	—	—	—	—
4	37	Odenwaldkreis	01.28	—	—	—	—
4	37	Odenwaldkreis	01.29	—	—	—	—
4	37	Odenwaldkreis	01.3
4	37	Odenwaldkreis	01.30.1
4	37	Odenwaldkreis	01.30.2
4	37	Odenwaldkreis	01.4	7	448	5	453
4	37	Odenwaldkreis	01.41	—	—	—	—
4	37	Odenwaldkreis	01.42
4	37	Odenwaldkreis	01.43	3	236	—	236
4	37	Odenwaldkreis	01.44
4	37	Odenwaldkreis	01.45	—	—	—	—
4	37	Odenwaldkreis	01.46	—	—	—	—
4	37	Odenwaldkreis	01.47	—	—	—	—
4	37	Odenwaldkreis	01.49
4	37	Odenwaldkreis	01.5	29	7 308	32	7 340
4	37	Odenwaldkreis	01.6	14	2 309	35	2 344
4	37	Odenwaldkreis	01.61	4	1 598	19	1 617
4	37	Odenwaldkreis	01.62	7	542	17	559
4	37	Odenwaldkreis	01.63
4	37	Odenwaldkreis	01.64
4	37	Odenwaldkreis	01.7
4	37	Odenwaldkreis	02
4	37	Odenwaldkreis	02.1
4	37	Odenwaldkreis	02.2	6	1 106	—	1 106
4	37	Odenwaldkreis	02.3	—	—	—	—
4	37	Odenwaldkreis	02.4
4	37	Odenwaldkreis	03
4	37	Odenwaldkreis	03.1	—	—	—	—
4	37	Odenwaldkreis	03.11	—	—	—	—
4	37	Odenwaldkreis	03.12	—	—	—	—
4	37	Odenwaldkreis	03.2
4	37	Odenwaldkreis	03.21	—	—	—	—
4	37	Odenwaldkreis	03.22
4	37	Odenwaldkreis	B
4	37	Odenwaldkreis	05	—	—	—	—
4	37	Odenwaldkreis	05.1	—	—	—	—
4	37	Odenwaldkreis	05.2	—	—	—	—
4	37	Odenwaldkreis	06	—	—	—	—
4	37	Odenwaldkreis	06.1	—	—	—	—
4	37	Odenwaldkreis	06.2	—	—	—	—
4	37	Odenwaldkreis	07	—	—	—	—
4	37	Odenwaldkreis	07.1	—	—	—	—
4	37	Odenwaldkreis	07.2	—	—	—	—
4	37	Odenwaldkreis	07.21	—	—	—	—
4	37	Odenwaldkreis	07.29	—	—	—	—
4	37	Odenwaldkreis	08
4	37	Odenwaldkreis	08.1
4	37	Odenwaldkreis	08.11	—	—	—	—

6. Umsatzsteuerpflichtige und steuerbarer Umsatz 2014 in den kreisfreien Städten, Landkreisen und Regierungsbezirken nach wirtschaftlicher Gliederung

Regierungs- bezirk	Kreisfreie Städte / Landkreise	Name	WZ 2008	Steuer- pflichtige	Steuerbarer Umsatz		
					Lieferungen und Leistungen	inner- gemein- schaftliche Erwerbe	Insgesamt
				Anzahl	1000 Euro		
4	37	Odenwaldkreis	08.12
4	37	Odenwaldkreis	08.9	—	—	—	—
4	37	Odenwaldkreis	08.91	—	—	—	—
4	37	Odenwaldkreis	08.92	—	—	—	—
4	37	Odenwaldkreis	08.93	—	—	—	—
4	37	Odenwaldkreis	08.99	—	—	—	—
4	37	Odenwaldkreis	09	—	—	—	—
4	37	Odenwaldkreis	09.1	—	—	—	—
4	37	Odenwaldkreis	09.9	—	—	—	—
4	37	Odenwaldkreis	C	469	1 919 346	271 021	2 190 368
4	37	Odenwaldkreis	10	84	271 820	74 071	345 891
4	37	Odenwaldkreis	10.1	34	19 884	3	19 887
4	37	Odenwaldkreis	10.11
4	37	Odenwaldkreis	10.12	—	—	—	—
4	37	Odenwaldkreis	10.13
4	37	Odenwaldkreis	10.2	—	—	—	—
4	37	Odenwaldkreis	10.3
4	37	Odenwaldkreis	10.31	—	—	—	—
4	37	Odenwaldkreis	10.32	—	—	—	—
4	37	Odenwaldkreis	10.39
4	37	Odenwaldkreis	10.4	—	—	—	—
4	37	Odenwaldkreis	10.41	—	—	—	—
4	37	Odenwaldkreis	10.42	—	—	—	—
4	37	Odenwaldkreis	10.5
4	37	Odenwaldkreis	10.51
4	37	Odenwaldkreis	10.52
4	37	Odenwaldkreis	10.6
4	37	Odenwaldkreis	10.61
4	37	Odenwaldkreis	10.62	—	—	—	—
4	37	Odenwaldkreis	10.7
4	37	Odenwaldkreis	10.71
4	37	Odenwaldkreis	10.72
4	37	Odenwaldkreis	10.73	—	—	—	—
4	37	Odenwaldkreis	10.8	—	—	—	—
4	37	Odenwaldkreis	10.81	—	—	—	—
4	37	Odenwaldkreis	10.82	—	—	—	—
4	37	Odenwaldkreis	10.83	—	—	—	—
4	37	Odenwaldkreis	10.84	—	—	—	—
4	37	Odenwaldkreis	10.85	—	—	—	—
4	37	Odenwaldkreis	10.86	—	—	—	—
4	37	Odenwaldkreis	10.89	—	—	—	—
4	37	Odenwaldkreis	10.9
4	37	Odenwaldkreis	10.91
4	37	Odenwaldkreis	10.92
4	37	Odenwaldkreis	11	14	19 465	689	20 154
4	37	Odenwaldkreis	11.01
4	37	Odenwaldkreis	11.02	—	—	—	—
4	37	Odenwaldkreis	11.03
4	37	Odenwaldkreis	11.04	—	—	—	—
4	37	Odenwaldkreis	11.05	7	12 239	53	12 292
4	37	Odenwaldkreis	11.06	—	—	—	—
4	37	Odenwaldkreis	11.07
4	37	Odenwaldkreis	12	—	—	—	—
4	37	Odenwaldkreis	13	4	720	4	723
4	37	Odenwaldkreis	13.1	—	—	—	—
4	37	Odenwaldkreis	13.2
4	37	Odenwaldkreis	13.3
4	37	Odenwaldkreis	13.9
4	37	Odenwaldkreis	13.91	—	—	—	—

6. Umsatzsteuerpflichtige und steuerbarer Umsatz 2014 in den kreisfreien Städten, Landkreisen und Regierungsbezirken nach wirtschaftlicher Gliederung

Regierungs- bezirk	Kreisfreie Städte / Landkreise	Name	WZ 2008	Steuer- pflichtige	Steuerbarer Umsatz		
					Lieferungen und Leistungen	inner- gemein- schaftliche Erwerbe	Insgesamt
				Anzahl	1000 Euro		
4	37	Odenwaldkreis	13.92
4	37	Odenwaldkreis	13.93	—	—	—	—
4	37	Odenwaldkreis	13.94	—	—	—	—
4	37	Odenwaldkreis	13.95	—	—	—	—
4	37	Odenwaldkreis	13.96	—	—	—	—
4	37	Odenwaldkreis	13.99	—	—	—	—
4	37	Odenwaldkreis	14	4	379	1	379
4	37	Odenwaldkreis	14.1
4	37	Odenwaldkreis	14.11	—	—	—	—
4	37	Odenwaldkreis	14.12	—	—	—	—
4	37	Odenwaldkreis	14.13
4	37	Odenwaldkreis	14.14	—	—	—	—
4	37	Odenwaldkreis	14.19
4	37	Odenwaldkreis	14.2	—	—	—	—
4	37	Odenwaldkreis	14.3
4	37	Odenwaldkreis	14.31	—	—	—	—
4	37	Odenwaldkreis	14.39
4	37	Odenwaldkreis	15	4	584	54	639
4	37	Odenwaldkreis	15.1
4	37	Odenwaldkreis	15.11
4	37	Odenwaldkreis	15.12
4	37	Odenwaldkreis	15.2
4	37	Odenwaldkreis	16	43	41 937	5 595	47 532
4	37	Odenwaldkreis	16.1	7	3 837	216	4 052
4	37	Odenwaldkreis	16.2	36	38 100	5 379	43 480
4	37	Odenwaldkreis	16.21
4	37	Odenwaldkreis	16.22	—	—	—	—
4	37	Odenwaldkreis	16.23
4	37	Odenwaldkreis	16.24	5	16 486	2 889	19 375
4	37	Odenwaldkreis	16.29	13	7 374	1 223	8 597
4	37	Odenwaldkreis	17	3	2 876	524	3 401
4	37	Odenwaldkreis	17.1	—	—	—	—
4	37	Odenwaldkreis	17.11	—	—	—	—
4	37	Odenwaldkreis	17.12	—	—	—	—
4	37	Odenwaldkreis	17.2	3	2 876	524	3 401
4	37	Odenwaldkreis	17.21	—	—	—	—
4	37	Odenwaldkreis	17.22	—	—	—	—
4	37	Odenwaldkreis	17.23
4	37	Odenwaldkreis	17.24	—	—	—	—
4	37	Odenwaldkreis	17.29
4	37	Odenwaldkreis	18	18	12 782	651	13 433
4	37	Odenwaldkreis	18.1	18	12 782	651	13 433
4	37	Odenwaldkreis	18.11
4	37	Odenwaldkreis	18.12	10	7 206	419	7 625
4	37	Odenwaldkreis	18.13	5	4 491	191	4 682
4	37	Odenwaldkreis	18.14
4	37	Odenwaldkreis	18.2	—	—	—	—
4	37	Odenwaldkreis	19	—	—	—	—
4	37	Odenwaldkreis	19.1	—	—	—	—
4	37	Odenwaldkreis	19.2	—	—	—	—
4	37	Odenwaldkreis	20	9	5 859	28	5 886
4	37	Odenwaldkreis	20.1	5	5 032	8	5 040
4	37	Odenwaldkreis	20.11	—	—	—	—
4	37	Odenwaldkreis	20.12	—	—	—	—
4	37	Odenwaldkreis	20.13	—	—	—	—
4	37	Odenwaldkreis	20.14
4	37	Odenwaldkreis	20.15	—	—	—	—
4	37	Odenwaldkreis	20.16
4	37	Odenwaldkreis	20.17	—	—	—	—

6. Umsatzsteuerpflichtige und steuerbarer Umsatz 2014 in den kreisfreien Städten, Landkreisen und Regierungsbezirken nach wirtschaftlicher Gliederung

Regierungs- bezirk	Kreisfreie Städte / Landkreise	Name	WZ 2008	Steuer- pflichtige	Steuerbarer Umsatz		
					Lieferungen und Leistungen	inner- gemein- schaftliche Erwerbe	Insgesamt
				Anzahl	1000 Euro		
4	37	Odenwaldkreis	20.2	—	—	—	—
4	37	Odenwaldkreis	20.3
4	37	Odenwaldkreis	20.4
4	37	Odenwaldkreis	20.41	—	—	—	—
4	37	Odenwaldkreis	20.42
4	37	Odenwaldkreis	20.5
4	37	Odenwaldkreis	20.51	—	—	—	—
4	37	Odenwaldkreis	20.52	—	—	—	—
4	37	Odenwaldkreis	20.53	—	—	—	—
4	37	Odenwaldkreis	20.59
4	37	Odenwaldkreis	20.6	—	—	—	—
4	37	Odenwaldkreis	21	—	—	—	—
4	37	Odenwaldkreis	21.1	—	—	—	—
4	37	Odenwaldkreis	21.2	—	—	—	—
4	37	Odenwaldkreis	22	36	1 270 323	176 770	1 447 093
4	37	Odenwaldkreis	22.1
4	37	Odenwaldkreis	22.11
4	37	Odenwaldkreis	22.19
4	37	Odenwaldkreis	22.2
4	37	Odenwaldkreis	22.21	6	20 983	1 384	22 367
4	37	Odenwaldkreis	22.22
4	37	Odenwaldkreis	22.23
4	37	Odenwaldkreis	22.29	17	69 750	2 342	72 092
4	37	Odenwaldkreis	23	22	8 100	350	8 450
4	37	Odenwaldkreis	23.1
4	37	Odenwaldkreis	23.11	—	—	—	—
4	37	Odenwaldkreis	23.12
4	37	Odenwaldkreis	23.13	—	—	—	—
4	37	Odenwaldkreis	23.14	—	—	—	—
4	37	Odenwaldkreis	23.19	—	—	—	—
4	37	Odenwaldkreis	23.2	—	—	—	—
4	37	Odenwaldkreis	23.3	3	950	—	950
4	37	Odenwaldkreis	23.31
4	37	Odenwaldkreis	23.32
4	37	Odenwaldkreis	23.4
4	37	Odenwaldkreis	23.41
4	37	Odenwaldkreis	23.42	—	—	—	—
4	37	Odenwaldkreis	23.43	—	—	—	—
4	37	Odenwaldkreis	23.44	—	—	—	—
4	37	Odenwaldkreis	23.49	—	—	—	—
4	37	Odenwaldkreis	23.5	—	—	—	—
4	37	Odenwaldkreis	23.51	—	—	—	—
4	37	Odenwaldkreis	23.52	—	—	—	—
4	37	Odenwaldkreis	23.6	5	1 284	224	1 508
4	37	Odenwaldkreis	23.61
4	37	Odenwaldkreis	23.62	—	—	—	—
4	37	Odenwaldkreis	23.63	—	—	—	—
4	37	Odenwaldkreis	23.64	—	—	—	—
4	37	Odenwaldkreis	23.65
4	37	Odenwaldkreis	23.69	—	—	—	—
4	37	Odenwaldkreis	23.7	10	1 536	9	1 545
4	37	Odenwaldkreis	23.9
4	37	Odenwaldkreis	23.91	—	—	—	—
4	37	Odenwaldkreis	23.99
4	37	Odenwaldkreis	24	5	3 656	—	3 656
4	37	Odenwaldkreis	24.1	—	—	—	—
4	37	Odenwaldkreis	24.2	—	—	—	—
4	37	Odenwaldkreis	24.3
4	37	Odenwaldkreis	24.31

6. Umsatzsteuerpflichtige und steuerbarer Umsatz 2014 in den kreisfreien Städten, Landkreisen und Regierungsbezirken nach wirtschaftlicher Gliederung

Regierungs- bezirk	Kreisfreie Städte / Landkreise	Name	WZ 2008	Steuer- pflichtige	Steuerbarer Umsatz		
					Lieferungen und Leistungen	inner- gemein- schaftliche Erwerbe	Insgesamt
				Anzahl	1000 Euro		
4	37	Odenwaldkreis	24.32	—	—	—	—
4	37	Odenwaldkreis	24.33	—	—	—	—
4	37	Odenwaldkreis	24.34	—	—	—	—
4	37	Odenwaldkreis	24.4
4	37	Odenwaldkreis	24.41
4	37	Odenwaldkreis	24.42	—	—	—	—
4	37	Odenwaldkreis	24.43	—	—	—	—
4	37	Odenwaldkreis	24.44	—	—	—	—
4	37	Odenwaldkreis	24.45
4	37	Odenwaldkreis	24.46	—	—	—	—
4	37	Odenwaldkreis	24.5	—	—	—	—
4	37	Odenwaldkreis	24.51	—	—	—	—
4	37	Odenwaldkreis	24.52	—	—	—	—
4	37	Odenwaldkreis	24.53	—	—	—	—
4	37	Odenwaldkreis	24.54	—	—	—	—
4	37	Odenwaldkreis	25	84	67 871	1 508	69 379
4	37	Odenwaldkreis	25.1
4	37	Odenwaldkreis	25.11	9	1 057	7	1 063
4	37	Odenwaldkreis	25.12
4	37	Odenwaldkreis	25.2	—	—	—	—
4	37	Odenwaldkreis	25.21	—	—	—	—
4	37	Odenwaldkreis	25.29	—	—	—	—
4	37	Odenwaldkreis	25.3	—	—	—	—
4	37	Odenwaldkreis	25.4	—	—	—	—
4	37	Odenwaldkreis	25.5
4	37	Odenwaldkreis	25.6	49	31 961	160	32 121
4	37	Odenwaldkreis	25.61
4	37	Odenwaldkreis	25.62
4	37	Odenwaldkreis	25.7	9	8 155	160	8 314
4	37	Odenwaldkreis	25.71	—	—	—	—
4	37	Odenwaldkreis	25.72
4	37	Odenwaldkreis	25.73
4	37	Odenwaldkreis	25.73.1	4	3 550	—	3 551
4	37	Odenwaldkreis	25.73.2	—	—	—	—
4	37	Odenwaldkreis	25.73.3
4	37	Odenwaldkreis	25.73.4	—	—	—	—
4	37	Odenwaldkreis	25.73.5
4	37	Odenwaldkreis	25.9	13	24 516	1 182	25 698
4	37	Odenwaldkreis	25.91	—	—	—	—
4	37	Odenwaldkreis	25.92	—	—	—	—
4	37	Odenwaldkreis	25.93	—	—	—	—
4	37	Odenwaldkreis	25.94
4	37	Odenwaldkreis	25.99
4	37	Odenwaldkreis	26	19	26 410	2 137	28 547
4	37	Odenwaldkreis	26.1
4	37	Odenwaldkreis	26.11
4	37	Odenwaldkreis	26.11.1	—	—	—	—
4	37	Odenwaldkreis	26.11.9
4	37	Odenwaldkreis	26.12
4	37	Odenwaldkreis	26.2
4	37	Odenwaldkreis	26.3
4	37	Odenwaldkreis	26.4	4	2 311	6	2 318
4	37	Odenwaldkreis	26.5
4	37	Odenwaldkreis	26.51
4	37	Odenwaldkreis	26.51.1
4	37	Odenwaldkreis	26.51.2	—	—	—	—
4	37	Odenwaldkreis	26.51.3	—	—	—	—
4	37	Odenwaldkreis	26.52
4	37	Odenwaldkreis	26.6	—	—	—	—

6. Umsatzsteuerpflichtige und steuerbarer Umsatz 2014 in den kreisfreien Städten, Landkreisen und Regierungsbezirken nach wirtschaftlicher Gliederung

Regierungs- bezirk	Kreisfreie Städte / Landkreise	Name	WZ 2008	Steuer- pflichtige	Steuerbarer Umsatz		
					Lieferungen und Leistungen	inner- gemein- schaftliche Erwerbe	Insgesamt
				Anzahl	1000 Euro		
4	37	Odenwaldkreis	26.7
4	37	Odenwaldkreis	26.8	—	—	—	—
4	37	Odenwaldkreis	27	17	36 116	384	36 499
4	37	Odenwaldkreis	27.1	6	23 532	311	23 844
4	37	Odenwaldkreis	27.11	3	11 857	219	12 075
4	37	Odenwaldkreis	27.12	3	11 676	93	11 768
4	37	Odenwaldkreis	27.2	—	—	—	—
4	37	Odenwaldkreis	27.3	7	11 544	72	11 616
4	37	Odenwaldkreis	27.31	—	—	—	—
4	37	Odenwaldkreis	27.32
4	37	Odenwaldkreis	27.33
4	37	Odenwaldkreis	27.4
4	37	Odenwaldkreis	27.5
4	37	Odenwaldkreis	27.51
4	37	Odenwaldkreis	27.52	—	—	—	—
4	37	Odenwaldkreis	27.9
4	37	Odenwaldkreis	28	39	83 760	5 458	89 218
4	37	Odenwaldkreis	28.1
4	37	Odenwaldkreis	28.11	—	—	—	—
4	37	Odenwaldkreis	28.12	—	—	—	—
4	37	Odenwaldkreis	28.13	—	—	—	—
4	37	Odenwaldkreis	28.14
4	37	Odenwaldkreis	28.15	—	—	—	—
4	37	Odenwaldkreis	28.2	18	27 951	2 484	30 435
4	37	Odenwaldkreis	28.21
4	37	Odenwaldkreis	28.21.1	—	—	—	—
4	37	Odenwaldkreis	28.21.9
4	37	Odenwaldkreis	28.22	—	—	—	—
4	37	Odenwaldkreis	28.23	—	—	—	—
4	37	Odenwaldkreis	28.24	5	3 539	7	3 546
4	37	Odenwaldkreis	28.25
4	37	Odenwaldkreis	28.29	7	13 579	853	14 432
4	37	Odenwaldkreis	28.3
4	37	Odenwaldkreis	28.4	4	21 694	1 743	23 437
4	37	Odenwaldkreis	28.41
4	37	Odenwaldkreis	28.49
4	37	Odenwaldkreis	28.9	13	32 664	1 210	33 875
4	37	Odenwaldkreis	28.91
4	37	Odenwaldkreis	28.92
4	37	Odenwaldkreis	28.92.1
4	37	Odenwaldkreis	28.92.2
4	37	Odenwaldkreis	28.93	—	—	—	—
4	37	Odenwaldkreis	28.94
4	37	Odenwaldkreis	28.95	—	—	—	—
4	37	Odenwaldkreis	28.96
4	37	Odenwaldkreis	28.99	7	3 623	24	3 646
4	37	Odenwaldkreis	29
4	37	Odenwaldkreis	29.1	—	—	—	—
4	37	Odenwaldkreis	29.10.1	—	—	—	—
4	37	Odenwaldkreis	29.10.2	—	—	—	—
4	37	Odenwaldkreis	29.2	—	—	—	—
4	37	Odenwaldkreis	29.3
4	37	Odenwaldkreis	29.31	—	—	—	—
4	37	Odenwaldkreis	29.32
4	37	Odenwaldkreis	30
4	37	Odenwaldkreis	30.1	—	—	—	—
4	37	Odenwaldkreis	30.11	—	—	—	—
4	37	Odenwaldkreis	30.12	—	—	—	—
4	37	Odenwaldkreis	30.2	—	—	—	—

6. Umsatzsteuerpflichtige und steuerbarer Umsatz 2014 in den kreisfreien Städten, Landkreisen und Regierungsbezirken nach wirtschaftlicher Gliederung

Regierungs- bezirk	Kreisfreie Städte / Landkreise	Name	WZ 2008	Steuer- pflichtige	Steuerbarer Umsatz		
					Lieferungen und Leistungen	inner- gemein- schaftliche Erwerbe	Insgesamt
				Anzahl	1000 Euro		
4	37	Odenwaldkreis	30.20.1	—	—	—	—
4	37	Odenwaldkreis	30.20.2	—	—	—	—
4	37	Odenwaldkreis	30.3
4	37	Odenwaldkreis	30.4	—	—	—	—
4	37	Odenwaldkreis	30.9
4	37	Odenwaldkreis	30.91	—	—	—	—
4	37	Odenwaldkreis	30.92
4	37	Odenwaldkreis	30.99	—	—	—	—
4	37	Odenwaldkreis	31	12	4 862	88	4 950
4	37	Odenwaldkreis	31.01
4	37	Odenwaldkreis	31.02
4	37	Odenwaldkreis	31.03
4	37	Odenwaldkreis	31.09	9	3 802	79	3 881
4	37	Odenwaldkreis	31.09.1
4	37	Odenwaldkreis	31.09.9
4	37	Odenwaldkreis	32	32	36 341	2 483	38 824
4	37	Odenwaldkreis	32.1
4	37	Odenwaldkreis	32.11
4	37	Odenwaldkreis	32.12	4	451	1	452
4	37	Odenwaldkreis	32.13
4	37	Odenwaldkreis	32.2
4	37	Odenwaldkreis	32.3	—	—	—	—
4	37	Odenwaldkreis	32.4
4	37	Odenwaldkreis	32.5	14	5 691	40	5 731
4	37	Odenwaldkreis	32.50.1
4	37	Odenwaldkreis	32.50.2	6	2 364	40	2 404
4	37	Odenwaldkreis	32.50.3
4	37	Odenwaldkreis	32.9	10	28 837	2 391	31 228
4	37	Odenwaldkreis	32.91
4	37	Odenwaldkreis	32.99
4	37	Odenwaldkreis	33	16	14 264	129	14 393
4	37	Odenwaldkreis	33.1	9	8 768	36	8 804
4	37	Odenwaldkreis	33.11
4	37	Odenwaldkreis	33.12
4	37	Odenwaldkreis	33.13	—	—	—	—
4	37	Odenwaldkreis	33.14	—	—	—	—
4	37	Odenwaldkreis	33.15	—	—	—	—
4	37	Odenwaldkreis	33.16	—	—	—	—
4	37	Odenwaldkreis	33.17
4	37	Odenwaldkreis	33.19	—	—	—	—
4	37	Odenwaldkreis	33.2	7	5 496	93	5 589
4	37	Odenwaldkreis	D	48	34 367	9	34 377
4	37	Odenwaldkreis	35	48	34 367	9	34 377
4	37	Odenwaldkreis	35.1	45	33 725	9	33 734
4	37	Odenwaldkreis	35.11	45	33 725	9	33 734
4	37	Odenwaldkreis	35.11.1
4	37	Odenwaldkreis	35.11.2
4	37	Odenwaldkreis	35.11.3
4	37	Odenwaldkreis	35.12	—	—	—	—
4	37	Odenwaldkreis	35.13	—	—	—	—
4	37	Odenwaldkreis	35.14	—	—	—	—
4	37	Odenwaldkreis	35.2
4	37	Odenwaldkreis	35.21
4	37	Odenwaldkreis	35.21.1	—	—	—	—
4	37	Odenwaldkreis	35.21.2
4	37	Odenwaldkreis	35.21.3	—	—	—	—
4	37	Odenwaldkreis	35.22	—	—	—	—
4	37	Odenwaldkreis	35.23	—	—	—	—
4	37	Odenwaldkreis	35.3

6. Umsatzsteuerpflichtige und steuerbarer Umsatz 2014 in den kreisfreien Städten, Landkreisen und Regierungsbezirken nach wirtschaftlicher Gliederung

Regierungs- bezirk	Kreisfreie Städte / Landkreise	Name	WZ 2008	Steuer- pflichtige	Steuerbarer Umsatz		
					Lieferungen und Leistungen	inner- gemein- schaftliche Erwerbe	Insgesamt
				Anzahl	1000 Euro		
4	37	Odenwaldkreis	E	26	25 730	—	25 730
4	37	Odenwaldkreis	36	17	10 812	—	10 812
4	37	Odenwaldkreis	36.00.1
4	37	Odenwaldkreis	36.00.2
4	37	Odenwaldkreis	36.00.3
4	37	Odenwaldkreis	37	—	—	—	—
4	37	Odenwaldkreis	37.00.1	—	—	—	—
4	37	Odenwaldkreis	37.00.2	—	—	—	—
4	37	Odenwaldkreis	38	9	14 918	—	14 918
4	37	Odenwaldkreis	38.1	4	13 916	—	13 916
4	37	Odenwaldkreis	38.11	4	13 916	—	13 916
4	37	Odenwaldkreis	38.12	—	—	—	—
4	37	Odenwaldkreis	38.2
4	37	Odenwaldkreis	38.21
4	37	Odenwaldkreis	38.22	—	—	—	—
4	37	Odenwaldkreis	38.3
4	37	Odenwaldkreis	38.31	—	—	—	—
4	37	Odenwaldkreis	38.32
4	37	Odenwaldkreis	39	—	—	—	—
4	37	Odenwaldkreis	F	454	210 643	1 284	211 927
4	37	Odenwaldkreis	41	32	50 059	231	50 290
4	37	Odenwaldkreis	41.1
4	37	Odenwaldkreis	41.10.1	—	—	—	—
4	37	Odenwaldkreis	41.10.2
4	37	Odenwaldkreis	41.10.3
4	37	Odenwaldkreis	41.2
4	37	Odenwaldkreis	41.20.1
4	37	Odenwaldkreis	41.20.2
4	37	Odenwaldkreis	42	7	3 272	29	3 301
4	37	Odenwaldkreis	42.1
4	37	Odenwaldkreis	42.11
4	37	Odenwaldkreis	42.12	—	—	—	—
4	37	Odenwaldkreis	42.13	—	—	—	—
4	37	Odenwaldkreis	42.2
4	37	Odenwaldkreis	42.21
4	37	Odenwaldkreis	42.22
4	37	Odenwaldkreis	42.9
4	37	Odenwaldkreis	42.91
4	37	Odenwaldkreis	42.99
4	37	Odenwaldkreis	43	415	157 312	1 024	158 337
4	37	Odenwaldkreis	43.1	14	6 900	1	6 901
4	37	Odenwaldkreis	43.11	4	1 700	—	1 701
4	37	Odenwaldkreis	43.12
4	37	Odenwaldkreis	43.13
4	37	Odenwaldkreis	43.2	131	61 211	175	61 386
4	37	Odenwaldkreis	43.21	49	21 732	43	21 775
4	37	Odenwaldkreis	43.22	43	26 628	74	26 702
4	37	Odenwaldkreis	43.29	39	12 851	58	12 908
4	37	Odenwaldkreis	43.29.1	25	9 707	42	9 749
4	37	Odenwaldkreis	43.29.9	14	3 144	16	3 159
4	37	Odenwaldkreis	43.3	176	51 678	764	52 442
4	37	Odenwaldkreis	43.31	3	684	—	684
4	37	Odenwaldkreis	43.32	49	19 062	569	19 631
4	37	Odenwaldkreis	43.33	67	15 461	181	15 642
4	37	Odenwaldkreis	43.34	50	15 414	12	15 426
4	37	Odenwaldkreis	43.34.1
4	37	Odenwaldkreis	43.34.2
4	37	Odenwaldkreis	43.39	7	1 058	2	1 060
4	37	Odenwaldkreis	43.9	94	37 523	85	37 608

6. Umsatzsteuerpflichtige und steuerbarer Umsatz 2014 in den kreisfreien Städten, Landkreisen und Regierungsbezirken nach wirtschaftlicher Gliederung

Regierungs- bezirk	Kreisfreie Städte / Landkreise	Name	WZ 2008	Steuer- pflichtige	Steuerbarer Umsatz		
					Lieferungen und Leistungen	inner- gemein- schaftliche Erwerbe	Insgesamt
				Anzahl	1000 Euro		
4	37	Odenwaldkreis	43.91	51	24 145	14	24 160
4	37	Odenwaldkreis	43.91.1	23	11 203	—	11 204
4	37	Odenwaldkreis	43.91.2	28	12 942	14	12 956
4	37	Odenwaldkreis	43.99	43	13 377	71	13 448
4	37	Odenwaldkreis	43.99.1	8	2 905	1	2 906
4	37	Odenwaldkreis	43.99.2
4	37	Odenwaldkreis	43.99.9
4	37	Odenwaldkreis	G	789	655 283	31 578	686 860
4	37	Odenwaldkreis	45	142	135 550	3 605	139 155
4	37	Odenwaldkreis	45.1	54	100 765	3 410	104 175
4	37	Odenwaldkreis	45.11	54	100 765	3 410	104 175
4	37	Odenwaldkreis	45.19	—	—	—	—
4	37	Odenwaldkreis	45.2	58	30 063	84	30 146
4	37	Odenwaldkreis	45.20.1	6	2 939	10	2 949
4	37	Odenwaldkreis	45.20.2	3	292	—	292
4	37	Odenwaldkreis	45.20.3	46	25 251	68	25 319
4	37	Odenwaldkreis	45.20.4	3	1 581	5	1 587
4	37	Odenwaldkreis	45.3	21	4 165	76	4 241
4	37	Odenwaldkreis	45.31	4	1 367	17	1 384
4	37	Odenwaldkreis	45.32	17	2 798	59	2 857
4	37	Odenwaldkreis	45.4	9	557	35	593
4	37	Odenwaldkreis	46	210	293 214	22 752	315 966
4	37	Odenwaldkreis	46.1	90	24 582	1 376	25 958
4	37	Odenwaldkreis	46.11
4	37	Odenwaldkreis	46.12
4	37	Odenwaldkreis	46.13	12	2 372	269	2 641
4	37	Odenwaldkreis	46.13.1
4	37	Odenwaldkreis	46.13.2
4	37	Odenwaldkreis	46.14	28	11 305	792	12 097
4	37	Odenwaldkreis	46.15	11	3 402	38	3 440
4	37	Odenwaldkreis	46.16	7	941	41	982
4	37	Odenwaldkreis	46.17	—	—	—	—
4	37	Odenwaldkreis	46.18	17	2 838	235	3 074
4	37	Odenwaldkreis	46.18.1	—	—	—	—
4	37	Odenwaldkreis	46.18.2	—	—	—	—
4	37	Odenwaldkreis	46.18.3	—	—	—	—
4	37	Odenwaldkreis	46.18.4	—	—	—	—
4	37	Odenwaldkreis	46.18.5
4	37	Odenwaldkreis	46.18.6
4	37	Odenwaldkreis	46.18.7
4	37	Odenwaldkreis	46.18.9	13	2 205	235	2 440
4	37	Odenwaldkreis	46.19	12	3 419	—	3 419
4	37	Odenwaldkreis	46.2	4	19 585	1 481	21 066
4	37	Odenwaldkreis	46.21
4	37	Odenwaldkreis	46.22	—	—	—	—
4	37	Odenwaldkreis	46.23
4	37	Odenwaldkreis	46.24	—	—	—	—
4	37	Odenwaldkreis	46.3	18	30 473	2 275	32 748
4	37	Odenwaldkreis	46.31	3	6 666	651	7 317
4	37	Odenwaldkreis	46.32	5	11 883	1 368	13 252
4	37	Odenwaldkreis	46.33
4	37	Odenwaldkreis	46.34	5	5 415	6	5 420
4	37	Odenwaldkreis	46.35
4	37	Odenwaldkreis	46.36	—	—	—	—
4	37	Odenwaldkreis	46.37	—	—	—	—
4	37	Odenwaldkreis	46.38
4	37	Odenwaldkreis	46.38.1	—	—	—	—
4	37	Odenwaldkreis	46.38.2	—	—	—	—
4	37	Odenwaldkreis	46.38.9

6. Umsatzsteuerpflichtige und steuerbarer Umsatz 2014 in den kreisfreien Städten, Landkreisen und Regierungsbezirken nach wirtschaftlicher Gliederung

Regierungs- bezirk	Kreisfreie Städte / Landkreise	Name	WZ 2008	Steuer- pflichtige	Steuerbarer Umsatz		
					Lieferungen und Leistungen	inner- gemein- schaftliche Erwerbe	Insgesamt
				Anzahl	1000 Euro		
4	37	Odenwaldkreis	46.39	—	—	—	—
4	37	Odenwaldkreis	46.39.1	—	—	—	—
4	37	Odenwaldkreis	46.39.9	—	—	—	—
4	37	Odenwaldkreis	46.4	29	20 222	1 465	21 687
4	37	Odenwaldkreis	46.41
4	37	Odenwaldkreis	46.42
4	37	Odenwaldkreis	46.42.1
4	37	Odenwaldkreis	46.42.2
4	37	Odenwaldkreis	46.43
4	37	Odenwaldkreis	46.43.1	—	—	—	—
4	37	Odenwaldkreis	46.43.2
4	37	Odenwaldkreis	46.43.3
4	37	Odenwaldkreis	46.44
4	37	Odenwaldkreis	46.44.1	—	—	—	—
4	37	Odenwaldkreis	46.44.2
4	37	Odenwaldkreis	46.45
4	37	Odenwaldkreis	46.46	3	127	6	133
4	37	Odenwaldkreis	46.46.1
4	37	Odenwaldkreis	46.46.2
4	37	Odenwaldkreis	46.47	—	—	—	—
4	37	Odenwaldkreis	46.48
4	37	Odenwaldkreis	46.49	12	7 283	107	7 390
4	37	Odenwaldkreis	46.49.1	—	—	—	—
4	37	Odenwaldkreis	46.49.2	5	2 510	63	2 573
4	37	Odenwaldkreis	46.49.3
4	37	Odenwaldkreis	46.49.4	4	3 054	40	3 094
4	37	Odenwaldkreis	46.49.5
4	37	Odenwaldkreis	46.5	7	6 068	—1	6 067
4	37	Odenwaldkreis	46.51
4	37	Odenwaldkreis	46.52
4	37	Odenwaldkreis	46.6	30	76 574	12 668	89 242
4	37	Odenwaldkreis	46.61	7	10 589	2 434	13 023
4	37	Odenwaldkreis	46.62	4	5 642	300	5 942
4	37	Odenwaldkreis	46.63
4	37	Odenwaldkreis	46.64	—	—	—	—
4	37	Odenwaldkreis	46.65
4	37	Odenwaldkreis	46.66	—	—	—	—
4	37	Odenwaldkreis	46.69	15	58 351	9 724	68 075
4	37	Odenwaldkreis	46.7	27	105 060	1 656	106 716
4	37	Odenwaldkreis	46.71
4	37	Odenwaldkreis	46.71.1	—	—	—	—
4	37	Odenwaldkreis	46.71.2
4	37	Odenwaldkreis	46.72	—	—	—	—
4	37	Odenwaldkreis	46.73
4	37	Odenwaldkreis	46.73.1
4	37	Odenwaldkreis	46.73.2	3	2 605	39	2 643
4	37	Odenwaldkreis	46.73.3	3	261	—	261
4	37	Odenwaldkreis	46.73.4	7	14 479	118	14 598
4	37	Odenwaldkreis	46.73.5	—	—	—	—
4	37	Odenwaldkreis	46.73.6	—	—	—	—
4	37	Odenwaldkreis	46.73.7	—	—	—	—
4	37	Odenwaldkreis	46.73.8	—	—	—	—
4	37	Odenwaldkreis	46.74	5	5 442	110	5 552
4	37	Odenwaldkreis	46.74.1	5	5 442	110	5 552
4	37	Odenwaldkreis	46.74.2	—	—	—	—
4	37	Odenwaldkreis	46.74.3	—	—	—	—
4	37	Odenwaldkreis	46.75
4	37	Odenwaldkreis	46.76
4	37	Odenwaldkreis	46.77

6. Umsatzsteuerpflichtige und steuerbarer Umsatz 2014 in den kreisfreien Städten, Landkreisen und Regierungsbezirken nach wirtschaftlicher Gliederung

Regierungs- bezirk	Kreisfreie Städte / Landkreise	Name	WZ 2008	Steuer- pflichtige	Steuerbarer Umsatz		
				Anzahl	Lieferungen und Leistungen	inner- gemein- schaftliche Erwerbe	Insgesamt
					1000 Euro		
4	37	Odenwaldkreis	46.9	5	10 649	1 834	12 482
4	37	Odenwaldkreis	47	437	226 519	5 220	231 739
4	37	Odenwaldkreis	47.1	59	53 887	345	54 233
4	37	Odenwaldkreis	47.11	34	46 356	86	46 442
4	37	Odenwaldkreis	47.19	25	7 531	259	7 791
4	37	Odenwaldkreis	47.2	51	10 256	54	10 309
4	37	Odenwaldkreis	47.21	14	2 666	10	2 676
4	37	Odenwaldkreis	47.22	10	2 941	1	2 943
4	37	Odenwaldkreis	47.23	—	—	—	—
4	37	Odenwaldkreis	47.24	5	1 413	—	1 413
4	37	Odenwaldkreis	47.25	10	1 871	5	1 876
4	37	Odenwaldkreis	47.26	—	—	—	—
4	37	Odenwaldkreis	47.29	12	1 365	37	1 401
4	37	Odenwaldkreis	47.3	13	10 098	—	10 098
4	37	Odenwaldkreis	47.30.1
4	37	Odenwaldkreis	47.30.2
4	37	Odenwaldkreis	47.4	16	10 663	1	10 664
4	37	Odenwaldkreis	47.41
4	37	Odenwaldkreis	47.42
4	37	Odenwaldkreis	47.43	9	9 878	1	9 878
4	37	Odenwaldkreis	47.5	89	41 837	2 640	44 477
4	37	Odenwaldkreis	47.51	5	1 591	7	1 598
4	37	Odenwaldkreis	47.52	33	20 293	322	20 615
4	37	Odenwaldkreis	47.52.1	16	5 658	289	5 947
4	37	Odenwaldkreis	47.52.3	17	14 636	33	14 668
4	37	Odenwaldkreis	47.53	8	1 470	—	1 471
4	37	Odenwaldkreis	47.54	18	9 128	24	9 152
4	37	Odenwaldkreis	47.59	25	9 355	2 287	11 642
4	37	Odenwaldkreis	47.59.1	6	3 220	1 215	4 435
4	37	Odenwaldkreis	47.59.2	7	3 157	918	4 075
4	37	Odenwaldkreis	47.59.3	3	581	130	711
4	37	Odenwaldkreis	47.59.9	9	2 397	25	2 422
4	37	Odenwaldkreis	47.6	41	7 812	220	8 032
4	37	Odenwaldkreis	47.61
4	37	Odenwaldkreis	47.62	15	2 096	2	2 098
4	37	Odenwaldkreis	47.62.1	5	774	—	774
4	37	Odenwaldkreis	47.62.2	10	1 322	2	1 325
4	37	Odenwaldkreis	47.63
4	37	Odenwaldkreis	47.64	15	3 159	212	3 371
4	37	Odenwaldkreis	47.64.1	9	2 612	155	2 767
4	37	Odenwaldkreis	47.64.2	6	547	57	604
4	37	Odenwaldkreis	47.65	6	1 265	—	1 265
4	37	Odenwaldkreis	47.7	124	72 382	951	73 333
4	37	Odenwaldkreis	47.71	15	3 931	80	4 011
4	37	Odenwaldkreis	47.72	4	844	60	904
4	37	Odenwaldkreis	47.72.1
4	37	Odenwaldkreis	47.72.2
4	37	Odenwaldkreis	47.73	19	47 448	20	47 467
4	37	Odenwaldkreis	47.74
4	37	Odenwaldkreis	47.75
4	37	Odenwaldkreis	47.76	23	5 779	403	6 182
4	37	Odenwaldkreis	47.76.1
4	37	Odenwaldkreis	47.76.2
4	37	Odenwaldkreis	47.77	10	1 706	208	1 914
4	37	Odenwaldkreis	47.78	36	6 802	149	6 951
4	37	Odenwaldkreis	47.78.1	8	2 711	50	2 761
4	37	Odenwaldkreis	47.78.2
4	37	Odenwaldkreis	47.78.3	13	1 147	77	1 224
4	37	Odenwaldkreis	47.78.9

6. Umsatzsteuerpflichtige und steuerbarer Umsatz 2014 in den kreisfreien Städten, Landkreisen und Regierungsbezirken nach wirtschaftlicher Gliederung

Regierungs- bezirk	Kreisfreie Städte / Landkreise	Name	WZ 2008	Steuer- pflichtige	Steuerbarer Umsatz		
					Lieferungen und Leistungen	inner- gemein- schaftliche Erwerbe	Insgesamt
				Anzahl	1000 Euro		
4	37	Odenwaldkreis	47.79	7	593	21	615
4	37	Odenwaldkreis	47.79.1	4	327	21	349
4	37	Odenwaldkreis	47.79.2	—	—	—	—
4	37	Odenwaldkreis	47.79.9	3	266	—	266
4	37	Odenwaldkreis	47.8	6	1 106	—	1 106
4	37	Odenwaldkreis	47.81
4	37	Odenwaldkreis	47.82
4	37	Odenwaldkreis	47.89	—	—	—	—
4	37	Odenwaldkreis	47.9	38	18 478	1 009	19 487
4	37	Odenwaldkreis	47.91	16	10 835	1 003	11 838
4	37	Odenwaldkreis	47.99	22	7 643	6	7 649
4	37	Odenwaldkreis	47.99.1	5	2 655	—	2 655
4	37	Odenwaldkreis	47.99.9	17	4 988	6	4 994
4	37	Odenwaldkreis	H	106	54 279	88	54 368
4	37	Odenwaldkreis	49	63	44 158	21	44 179
4	37	Odenwaldkreis	49.1	—	—	—	—
4	37	Odenwaldkreis	49.2	—	—	—	—
4	37	Odenwaldkreis	49.3
4	37	Odenwaldkreis	49.31	3	4 554	—	4 554
4	37	Odenwaldkreis	49.32
4	37	Odenwaldkreis	49.39	9	5 137	2	5 138
4	37	Odenwaldkreis	49.39.1
4	37	Odenwaldkreis	49.39.2
4	37	Odenwaldkreis	49.39.9	—	—	—	—
4	37	Odenwaldkreis	49.4	45	32 681	19	32 700
4	37	Odenwaldkreis	49.41	40	29 795	19	29 815
4	37	Odenwaldkreis	49.42	5	2 886	—	2 886
4	37	Odenwaldkreis	49.5
4	37	Odenwaldkreis	50	—	—	—	—
4	37	Odenwaldkreis	50.1	—	—	—	—
4	37	Odenwaldkreis	50.2	—	—	—	—
4	37	Odenwaldkreis	50.3	—	—	—	—
4	37	Odenwaldkreis	50.4	—	—	—	—
4	37	Odenwaldkreis	51
4	37	Odenwaldkreis	51.1
4	37	Odenwaldkreis	51.2	—	—	—	—
4	37	Odenwaldkreis	51.21	—	—	—	—
4	37	Odenwaldkreis	51.22	—	—	—	—
4	37	Odenwaldkreis	52	23	7 560	33	7 593
4	37	Odenwaldkreis	52.1	—	—	—	—
4	37	Odenwaldkreis	52.2	23	7 560	33	7 593
4	37	Odenwaldkreis	52.21	—	—	—	—
4	37	Odenwaldkreis	52.21.1	—	—	—	—
4	37	Odenwaldkreis	52.21.2	—	—	—	—
4	37	Odenwaldkreis	52.21.3	—	—	—	—
4	37	Odenwaldkreis	52.21.4	—	—	—	—
4	37	Odenwaldkreis	52.21.5	—	—	—	—
4	37	Odenwaldkreis	52.21.9	—	—	—	—
4	37	Odenwaldkreis	52.22
4	37	Odenwaldkreis	52.22.1	—	—	—	—
4	37	Odenwaldkreis	52.22.2	—	—	—	—
4	37	Odenwaldkreis	52.22.3	—	—	—	—
4	37	Odenwaldkreis	52.22.9
4	37	Odenwaldkreis	52.23	—	—	—	—
4	37	Odenwaldkreis	52.23.1	—	—	—	—
4	37	Odenwaldkreis	52.23.9	—	—	—	—
4	37	Odenwaldkreis	52.24	—	—	—	—
4	37	Odenwaldkreis	52.29
4	37	Odenwaldkreis	52.29.1	14	5 770	—	5 770

6. Umsatzsteuerpflichtige und steuerbarer Umsatz 2014 in den kreisfreien Städten, Landkreisen und Regierungsbezirken nach wirtschaftlicher Gliederung

Regierungs- bezirk	Kreisfreie Städte / Landkreise	Name	WZ 2008	Steuer- pflichtige	Steuerbarer Umsatz		
					Lieferungen und Leistungen	inner- gemein- schaftliche Erwerbe	Insgesamt
				Anzahl	1000 Euro		
4	37	Odenwaldkreis	52.29.2	—	—	—	—
4	37	Odenwaldkreis	52.29.9
4	37	Odenwaldkreis	53
4	37	Odenwaldkreis	53.1	—	—	—	—
4	37	Odenwaldkreis	53.2
4	37	Odenwaldkreis	I	304	50 715	43	50 759
4	37	Odenwaldkreis	55	93	22 695	13	22 708
4	37	Odenwaldkreis	55.1
4	37	Odenwaldkreis	55.10.1	11	4 822	3	4 825
4	37	Odenwaldkreis	55.10.2	4	1 238	—	1 238
4	37	Odenwaldkreis	55.10.3	56	10 120	—	10 120
4	37	Odenwaldkreis	55.10.4
4	37	Odenwaldkreis	55.2	8	3 178	9	3 187
4	37	Odenwaldkreis	55.20.1
4	37	Odenwaldkreis	55.20.2
4	37	Odenwaldkreis	55.20.3	4	376	—	376
4	37	Odenwaldkreis	55.20.4
4	37	Odenwaldkreis	55.3	—	—	—	—
4	37	Odenwaldkreis	55.9
4	37	Odenwaldkreis	55.90.1
4	37	Odenwaldkreis	55.90.9	—	—	—	—
4	37	Odenwaldkreis	56	211	28 020	31	28 051
4	37	Odenwaldkreis	56.1	127	19 924	14	19 938
4	37	Odenwaldkreis	56.10.1	72	12 953	3	12 956
4	37	Odenwaldkreis	56.10.2	—	—	—	—
4	37	Odenwaldkreis	56.10.3	36	3 778	—	3 778
4	37	Odenwaldkreis	56.10.4	13	1 592	2	1 595
4	37	Odenwaldkreis	56.10.5	6	1 600	9	1 609
4	37	Odenwaldkreis	56.2	6	986	—	986
4	37	Odenwaldkreis	56.21
4	37	Odenwaldkreis	56.29
4	37	Odenwaldkreis	56.3	78	7 111	17	7 128
4	37	Odenwaldkreis	56.30.1	73	6 807	17	6 824
4	37	Odenwaldkreis	56.30.2	—	—	—	—
4	37	Odenwaldkreis	56.30.3	—	—	—	—
4	37	Odenwaldkreis	56.30.4	—	—	—	—
4	37	Odenwaldkreis	56.30.9	5	303	—	303
4	37	Odenwaldkreis	J	134	25 442	397	25 839
4	37	Odenwaldkreis	58	11	3 734	24	3 758
4	37	Odenwaldkreis	58.1
4	37	Odenwaldkreis	58.11	4	391	13	404
4	37	Odenwaldkreis	58.12	—	—	—	—
4	37	Odenwaldkreis	58.13	—	—	—	—
4	37	Odenwaldkreis	58.14
4	37	Odenwaldkreis	58.19	4	539	10	550
4	37	Odenwaldkreis	58.2
4	37	Odenwaldkreis	58.21
4	37	Odenwaldkreis	58.29	—	—	—	—
4	37	Odenwaldkreis	59	4	488	—	488
4	37	Odenwaldkreis	59.1
4	37	Odenwaldkreis	59.11	—	—	—	—
4	37	Odenwaldkreis	59.12	—	—	—	—
4	37	Odenwaldkreis	59.13	—	—	—	—
4	37	Odenwaldkreis	59.14
4	37	Odenwaldkreis	59.2
4	37	Odenwaldkreis	59.20.1	—	—	—	—
4	37	Odenwaldkreis	59.20.2
4	37	Odenwaldkreis	59.20.3
4	37	Odenwaldkreis	60	—	—	—	—

6. Umsatzsteuerpflichtige und steuerbarer Umsatz 2014 in den kreisfreien Städten, Landkreisen und Regierungsbezirken nach wirtschaftlicher Gliederung

Regierungs- bezirk	Kreisfreie Städte / Landkreise	Name	WZ 2008	Steuer- pflichtige	Steuerbarer Umsatz		
					Lieferungen und Leistungen	inner- gemein- schaftliche Erwerbe	Insgesamt
				Anzahl	1000 Euro		
4	37	Odenwaldkreis	60.1	—	—	—	—
4	37	Odenwaldkreis	60.2	—	—	—	—
4	37	Odenwaldkreis	61	—	—	—	—
4	37	Odenwaldkreis	61.1	—	—	—	—
4	37	Odenwaldkreis	61.2	—	—	—	—
4	37	Odenwaldkreis	61.3	—	—	—	—
4	37	Odenwaldkreis	61.9	—	—	—	—
4	37	Odenwaldkreis	61.90.1	—	—	—	—
4	37	Odenwaldkreis	61.90.9	—	—	—	—
4	37	Odenwaldkreis	62	83	11 112	28	11 139
4	37	Odenwaldkreis	62.01	36	4 179	24	4 204
4	37	Odenwaldkreis	62.01.1	12	1 147	23	1 169
4	37	Odenwaldkreis	62.01.9	24	3 033	2	3 034
4	37	Odenwaldkreis	62.02
4	37	Odenwaldkreis	62.03
4	37	Odenwaldkreis	62.09	7	1 501	3	1 503
4	37	Odenwaldkreis	63	36	10 109	346	10 455
4	37	Odenwaldkreis	63.1	—	—	—	—
4	37	Odenwaldkreis	63.11	—	—	—	—
4	37	Odenwaldkreis	63.12	—	—	—	—
4	37	Odenwaldkreis	63.9	36	10 109	346	10 455
4	37	Odenwaldkreis	63.91	—	—	—	—
4	37	Odenwaldkreis	63.99	36	10 109	346	10 455
4	37	Odenwaldkreis	K	14	20 341	—	20 341
4	37	Odenwaldkreis	64
4	37	Odenwaldkreis	64.1
4	37	Odenwaldkreis	64.11	—	—	—	—
4	37	Odenwaldkreis	64.19
4	37	Odenwaldkreis	64.19.1	—	—	—	—
4	37	Odenwaldkreis	64.19.2
4	37	Odenwaldkreis	64.19.3
4	37	Odenwaldkreis	64.19.4	—	—	—	—
4	37	Odenwaldkreis	64.19.5	—	—	—	—
4	37	Odenwaldkreis	64.19.6	—	—	—	—
4	37	Odenwaldkreis	64.2	—	—	—	—
4	37	Odenwaldkreis	64.3	—	—	—	—
4	37	Odenwaldkreis	64.9	—	—	—	—
4	37	Odenwaldkreis	64.91	—	—	—	—
4	37	Odenwaldkreis	64.92	—	—	—	—
4	37	Odenwaldkreis	64.92.1	—	—	—	—
4	37	Odenwaldkreis	64.92.2	—	—	—	—
4	37	Odenwaldkreis	64.99	—	—	—	—
4	37	Odenwaldkreis	64.99.1	—	—	—	—
4	37	Odenwaldkreis	64.99.9	—	—	—	—
4	37	Odenwaldkreis	65	—	—	—	—
4	37	Odenwaldkreis	65.1	—	—	—	—
4	37	Odenwaldkreis	65.11	—	—	—	—
4	37	Odenwaldkreis	65.12	—	—	—	—
4	37	Odenwaldkreis	65.12.1	—	—	—	—
4	37	Odenwaldkreis	65.12.2	—	—	—	—
4	37	Odenwaldkreis	65.2	—	—	—	—
4	37	Odenwaldkreis	65.3	—	—	—	—
4	37	Odenwaldkreis	66
4	37	Odenwaldkreis	66.1
4	37	Odenwaldkreis	66.11	—	—	—	—
4	37	Odenwaldkreis	66.12	—	—	—	—
4	37	Odenwaldkreis	66.19
4	37	Odenwaldkreis	66.2	10	730	—	730
4	37	Odenwaldkreis	66.21	—	—	—	—

6. Umsatzsteuerpflichtige und steuerbarer Umsatz 2014 in den kreisfreien Städten, Landkreisen und Regierungsbezirken nach wirtschaftlicher Gliederung

Regierungs- bezirk	Kreisfreie Städte / Landkreise	Name	WZ 2008	Steuer- pflichtige	Steuerbarer Umsatz		
					Lieferungen und Leistungen	inner- gemein- schaftliche Erwerbe	Insgesamt
				Anzahl	1000 Euro		
4	37	Odenwaldkreis	66.22	10	730	—	730
4	37	Odenwaldkreis	66.29	—	—	—	—
4	37	Odenwaldkreis	66.3	—	—	—	—
4	37	Odenwaldkreis	L	345	45 987	137	46 124
4	37	Odenwaldkreis	68	345	45 987	137	46 124
4	37	Odenwaldkreis	68.1	11	4 228	—	4 228
4	37	Odenwaldkreis	68.2	295	37 726	104	37 831
4	37	Odenwaldkreis	68.3	39	4 032	33	4 065
4	37	Odenwaldkreis	68.31	24	2 202	—	2 202
4	37	Odenwaldkreis	68.32	15	1 831	33	1 864
4	37	Odenwaldkreis	M	397	110 485	254	110 739
4	37	Odenwaldkreis	69	83	19 661	—	19 661
4	37	Odenwaldkreis	69.1	40	6 185	—	6 185
4	37	Odenwaldkreis	69.10.1	18	3 848	—	3 848
4	37	Odenwaldkreis	69.10.2	22	2 337	—	2 337
4	37	Odenwaldkreis	69.10.3	—	—	—	—
4	37	Odenwaldkreis	69.10.4	—	—	—	—
4	37	Odenwaldkreis	69.10.9	—	—	—	—
4	37	Odenwaldkreis	69.2	43	13 476	—	13 476
4	37	Odenwaldkreis	69.20.1
4	37	Odenwaldkreis	69.20.2
4	37	Odenwaldkreis	69.20.3	28	12 578	—	12 578
4	37	Odenwaldkreis	69.20.4	12	730	—	730
4	37	Odenwaldkreis	70	59	46 881	97	46 978
4	37	Odenwaldkreis	70.1
4	37	Odenwaldkreis	70.10.1	—	—	—	—
4	37	Odenwaldkreis	70.10.9
4	37	Odenwaldkreis	70.2
4	37	Odenwaldkreis	70.21
4	37	Odenwaldkreis	70.22	47	8 023	38	8 062
4	37	Odenwaldkreis	71	158	28 815	64	28 880
4	37	Odenwaldkreis	71.1	150	26 079	64	26 144
4	37	Odenwaldkreis	71.11	35	4 085	24	4 109
4	37	Odenwaldkreis	71.11.1	20	2 521	23	2 543
4	37	Odenwaldkreis	71.11.2
4	37	Odenwaldkreis	71.11.3	5	826	—	826
4	37	Odenwaldkreis	71.11.4
4	37	Odenwaldkreis	71.12	115	21 995	40	22 035
4	37	Odenwaldkreis	71.12.1	49	7 967	—	7 967
4	37	Odenwaldkreis	71.12.2	47	11 670	40	11 710
4	37	Odenwaldkreis	71.12.3
4	37	Odenwaldkreis	71.12.9
4	37	Odenwaldkreis	71.2	8	2 736	—	2 736
4	37	Odenwaldkreis	72	13	1 465	—	1 465
4	37	Odenwaldkreis	72.1
4	37	Odenwaldkreis	72.11
4	37	Odenwaldkreis	72.19	9	1 320	—	1 320
4	37	Odenwaldkreis	72.2
4	37	Odenwaldkreis	73	27	6 178	89	6 267
4	37	Odenwaldkreis	73.1	27	6 178	89	6 267
4	37	Odenwaldkreis	73.11
4	37	Odenwaldkreis	73.12
4	37	Odenwaldkreis	73.2	—	—	—	—
4	37	Odenwaldkreis	74	42	4 655	4	4 659
4	37	Odenwaldkreis	74.1	18	1 602	4	1 606
4	37	Odenwaldkreis	74.10.1
4	37	Odenwaldkreis	74.10.2	10	1 052	—	1 052
4	37	Odenwaldkreis	74.10.3
4	37	Odenwaldkreis	74.2

6. Umsatzsteuerpflichtige und steuerbarer Umsatz 2014 in den kreisfreien Städten, Landkreisen und Regierungsbezirken nach wirtschaftlicher Gliederung

Regierungs- bezirk	Kreisfreie Städte / Landkreise	Name	WZ 2008	Steuer- pflichtige	Steuerbarer Umsatz		
					Lieferungen und Leistungen	inner- gemein- schaftliche Erwerbe	Insgesamt
				Anzahl	1000 Euro		
4	37	Odenwaldkreis	74.20.1
4	37	Odenwaldkreis	74.20.2	—	—	—	—
4	37	Odenwaldkreis	74.3
4	37	Odenwaldkreis	74.30.1
4	37	Odenwaldkreis	74.30.2
4	37	Odenwaldkreis	74.9	18	2 772	—	2 772
4	37	Odenwaldkreis	75	15	2 831	—	2 831
4	37	Odenwaldkreis	75.00.1
4	37	Odenwaldkreis	75.00.9
4	37	Odenwaldkreis	N	215	124 183	395	124 578
4	37	Odenwaldkreis	77	29	13 280	180	13 460
4	37	Odenwaldkreis	77.1
4	37	Odenwaldkreis	77.11	5	1 489	—	1 489
4	37	Odenwaldkreis	77.12
4	37	Odenwaldkreis	77.2
4	37	Odenwaldkreis	77.21	—	—	—	—
4	37	Odenwaldkreis	77.22	—	—	—	—
4	37	Odenwaldkreis	77.29
4	37	Odenwaldkreis	77.3	21	11 568	180	11 748
4	37	Odenwaldkreis	77.31
4	37	Odenwaldkreis	77.32
4	37	Odenwaldkreis	77.33
4	37	Odenwaldkreis	77.34	—	—	—	—
4	37	Odenwaldkreis	77.35	—	—	—	—
4	37	Odenwaldkreis	77.39	13	4 790	180	4 970
4	37	Odenwaldkreis	77.4
4	37	Odenwaldkreis	78	10	45 245	—	45 246
4	37	Odenwaldkreis	78.1
4	37	Odenwaldkreis	78.2	6	43 184	—	43 185
4	37	Odenwaldkreis	78.3
4	37	Odenwaldkreis	79	13	9 461	2	9 463
4	37	Odenwaldkreis	79.1	13	9 461	2	9 463
4	37	Odenwaldkreis	79.11
4	37	Odenwaldkreis	79.12
4	37	Odenwaldkreis	79.9	—	—	—	—
4	37	Odenwaldkreis	80	4	6 476	—3	6 474
4	37	Odenwaldkreis	80.1
4	37	Odenwaldkreis	80.2
4	37	Odenwaldkreis	80.3
4	37	Odenwaldkreis	81	110	37 639	183	37 822
4	37	Odenwaldkreis	81.1	29	3 043	—	3 043
4	37	Odenwaldkreis	81.2	43	26 503	4	26 507
4	37	Odenwaldkreis	81.21	21	15 606	4	15 610
4	37	Odenwaldkreis	81.22	11	4 449	—	4 449
4	37	Odenwaldkreis	81.22.1	8	1 351	—	1 351
4	37	Odenwaldkreis	81.22.9	3	3 097	—	3 097
4	37	Odenwaldkreis	81.29	11	6 448	—	6 448
4	37	Odenwaldkreis	81.29.1
4	37	Odenwaldkreis	81.29.2	—	—	—	—
4	37	Odenwaldkreis	81.29.9
4	37	Odenwaldkreis	81.3	38	8 093	179	8 272
4	37	Odenwaldkreis	81.30.1	34	7 153	140	7 293
4	37	Odenwaldkreis	81.30.9	4	940	39	979
4	37	Odenwaldkreis	82	49	12 081	33	12 115
4	37	Odenwaldkreis	82.1
4	37	Odenwaldkreis	82.11	18	1 048	12	1 060
4	37	Odenwaldkreis	82.19
4	37	Odenwaldkreis	82.2
4	37	Odenwaldkreis	82.3	7	607	—	607

6. Umsatzsteuerpflichtige und steuerbarer Umsatz 2014 in den kreisfreien Städten, Landkreisen und Regierungsbezirken nach wirtschaftlicher Gliederung

Regierungs- bezirk	Kreisfreie Städte / Landkreise	Name	WZ 2008	Steuer- pflichtige	Steuerbarer Umsatz		
					Lieferungen und Leistungen	inner- gemein- schaftliche Erwerbe	Insgesamt
				Anzahl	1000 Euro		
4	37	Odenwaldkreis	82.9	18	9 022	10	9 032
4	37	Odenwaldkreis	82.91
4	37	Odenwaldkreis	82.91.1
4	37	Odenwaldkreis	82.91.2	—	—	—	—
4	37	Odenwaldkreis	82.92	4	7 900	10	7 910
4	37	Odenwaldkreis	82.99
4	37	Odenwaldkreis	82.99.1
4	37	Odenwaldkreis	82.99.9	11	642	—	642
4	37	Odenwaldkreis	O	—	—	—	—
4	37	Odenwaldkreis	P
4	37	Odenwaldkreis	85
4	37	Odenwaldkreis	85.1	—	—	—	—
4	37	Odenwaldkreis	85.2	—	—	—	—
4	37	Odenwaldkreis	85.3
4	37	Odenwaldkreis	85.31
4	37	Odenwaldkreis	85.32
4	37	Odenwaldkreis	85.4
4	37	Odenwaldkreis	85.41
4	37	Odenwaldkreis	85.42	—	—	—	—
4	37	Odenwaldkreis	85.42.1	—	—	—	—
4	37	Odenwaldkreis	85.42.2	—	—	—	—
4	37	Odenwaldkreis	85.42.3	—	—	—	—
4	37	Odenwaldkreis	85.42.4	—	—	—	—
4	37	Odenwaldkreis	85.5
4	37	Odenwaldkreis	85.51	9	441	1	442
4	37	Odenwaldkreis	85.52
4	37	Odenwaldkreis	85.53	14	1 954	—	1 954
4	37	Odenwaldkreis	85.59	21	3 175	638	3 813
4	37	Odenwaldkreis	85.59.1	—	—	—	—
4	37	Odenwaldkreis	85.59.2
4	37	Odenwaldkreis	85.59.9
4	37	Odenwaldkreis	85.6
4	37	Odenwaldkreis	Q	49	32 875	3	32 877
4	37	Odenwaldkreis	86	31	5 353	3	5 355
4	37	Odenwaldkreis	86.1
4	37	Odenwaldkreis	86.10.1	—	—	—	—
4	37	Odenwaldkreis	86.10.2	—	—	—	—
4	37	Odenwaldkreis	86.10.3
4	37	Odenwaldkreis	86.2	11	3 200	3	3 203
4	37	Odenwaldkreis	86.21	—	—	—	—
4	37	Odenwaldkreis	86.22	5	1 200	3	1 203
4	37	Odenwaldkreis	86.23	6	2 000	—	2 000
4	37	Odenwaldkreis	86.9
4	37	Odenwaldkreis	86.90.1
4	37	Odenwaldkreis	86.90.2
4	37	Odenwaldkreis	86.90.3	3	139	—	139
4	37	Odenwaldkreis	86.90.9	13	1 859	—	1 859
4	37	Odenwaldkreis	87	4	10 058	—	10 058
4	37	Odenwaldkreis	87.1
4	37	Odenwaldkreis	87.2	—	—	—	—
4	37	Odenwaldkreis	87.3
4	37	Odenwaldkreis	87.9	—	—	—	—
4	37	Odenwaldkreis	88	14	17 464	—	17 464
4	37	Odenwaldkreis	88.1	6	4 259	—	4 259
4	37	Odenwaldkreis	88.10.1
4	37	Odenwaldkreis	88.10.2
4	37	Odenwaldkreis	88.9	8	13 206	—	13 206
4	37	Odenwaldkreis	88.91	—	—	—	—
4	37	Odenwaldkreis	88.99	8	13 206	—	13 206

6. Umsatzsteuerpflichtige und steuerbarer Umsatz 2014 in den kreisfreien Städten, Landkreisen und Regierungsbezirken nach wirtschaftlicher Gliederung

Regierungs- bezirk	Kreisfreie Städte / Landkreise	Name	WZ 2008	Steuer- pflichtige	Steuerbarer Umsatz		
					Lieferungen und Leistungen	inner- gemein- schaftliche Erwerbe	Insgesamt
				Anzahl	1000 Euro		
4	37	Odenwaldkreis	R	100	13 168	67	13 235
4	37	Odenwaldkreis	90	33	3 831	43	3 874
4	37	Odenwaldkreis	90.01	9	417	—	418
4	37	Odenwaldkreis	90.01.1	—	—	—	—
4	37	Odenwaldkreis	90.01.2	4	224	—	224
4	37	Odenwaldkreis	90.01.3	—	—	—	—
4	37	Odenwaldkreis	90.01.4	5	194	—	194
4	37	Odenwaldkreis	90.02
4	37	Odenwaldkreis	90.03	20	2 306	10	2 316
4	37	Odenwaldkreis	90.03.1
4	37	Odenwaldkreis	90.03.2	3	225	—	225
4	37	Odenwaldkreis	90.03.3	14	1 862	10	1 872
4	37	Odenwaldkreis	90.03.4	—	—	—	—
4	37	Odenwaldkreis	90.03.5
4	37	Odenwaldkreis	90.04
4	37	Odenwaldkreis	90.04.1
4	37	Odenwaldkreis	90.04.2	—	—	—	—
4	37	Odenwaldkreis	90.04.3
4	37	Odenwaldkreis	91	3	121	—	121
4	37	Odenwaldkreis	91.01	—	—	—	—
4	37	Odenwaldkreis	91.02
4	37	Odenwaldkreis	91.03
4	37	Odenwaldkreis	91.04
4	37	Odenwaldkreis	92	7	1 282	—	1 282
4	37	Odenwaldkreis	92.00.1	4	1 043	—	1 043
4	37	Odenwaldkreis	92.00.2	—	—	—	—
4	37	Odenwaldkreis	92.00.3	3	239	—	239
4	37	Odenwaldkreis	93	57	7 934	24	7 957
4	37	Odenwaldkreis	93.1	49	5 622	24	5 646
4	37	Odenwaldkreis	93.11	11	799	—	800
4	37	Odenwaldkreis	93.12	22	1 374	—	1 374
4	37	Odenwaldkreis	93.13	9	1 893	—	1 893
4	37	Odenwaldkreis	93.19	7	1 556	23	1 579
4	37	Odenwaldkreis	93.2	8	2 311	—	2 311
4	37	Odenwaldkreis	93.21
4	37	Odenwaldkreis	93.29
4	37	Odenwaldkreis	S	217	24 185	161	24 346
4	37	Odenwaldkreis	94
4	37	Odenwaldkreis	94.1
4	37	Odenwaldkreis	94.11
4	37	Odenwaldkreis	94.12	—	—	—	—
4	37	Odenwaldkreis	94.2	—	—	—	—
4	37	Odenwaldkreis	94.9	4	134	—	134
4	37	Odenwaldkreis	94.91	—	—	—	—
4	37	Odenwaldkreis	94.92	—	—	—	—
4	37	Odenwaldkreis	94.99	4	134	—	134
4	37	Odenwaldkreis	94.99.1
4	37	Odenwaldkreis	94.99.2	—	—	—	—
4	37	Odenwaldkreis	94.99.3	—	—	—	—
4	37	Odenwaldkreis	94.99.4	—	—	—	—
4	37	Odenwaldkreis	94.99.9
4	37	Odenwaldkreis	95
4	37	Odenwaldkreis	95.1	—	—	—	—
4	37	Odenwaldkreis	95.11	—	—	—	—
4	37	Odenwaldkreis	95.12	—	—	—	—
4	37	Odenwaldkreis	95.2
4	37	Odenwaldkreis	95.21
4	37	Odenwaldkreis	95.22
4	37	Odenwaldkreis	95.23

6. Umsatzsteuerpflichtige und steuerbarer Umsatz 2014 in den kreisfreien Städten, Landkreisen und Regierungsbezirken nach wirtschaftlicher Gliederung

Regierungs- bezirk	Kreisfreie Städte / Landkreise	Name	WZ 2008	Steuer- pflichtige	Steuerbarer Umsatz		
					Lieferungen und Leistungen	inner- gemein- schaftliche Erwerbe	Insgesamt
				Anzahl	1000 Euro		
4	37 Odenwaldkreis		95.24	—	—	—	—
4	37 Odenwaldkreis		95.25	—	—	—	—
4	37 Odenwaldkreis		95.29	8	1 656	3	1 659
4	37 Odenwaldkreis		96	199	18 829	156	18 985
4	37 Odenwaldkreis		96.01	5	671	—	671
4	37 Odenwaldkreis		96.02	83	6 861	9	6 870
4	37 Odenwaldkreis		96.02.1	64	6 047	4	6 051
4	37 Odenwaldkreis		96.02.2	19	814	5	819
4	37 Odenwaldkreis		96.03	8	4 438	1	4 440
4	37 Odenwaldkreis		96.03.1	8	4 438	1	4 440
4	37 Odenwaldkreis		96.03.2	—	—	—	—
4	37 Odenwaldkreis		96.04	4	461	1	462
4	37 Odenwaldkreis		96.09	99	6 399	144	6 543
4	38 Offenbach	A - S		15 916	26 416 420	4 134 241	30 550 660
4	38 Offenbach	A		93	30 757	1 027	31 784
4	38 Offenbach	01		82	26 644	1 026	27 670
4	38 Offenbach	01.1	
4	38 Offenbach	01.11		14	1 892	—	1 892
4	38 Offenbach	01.12		—	—	—	—
4	38 Offenbach	01.13	
4	38 Offenbach	01.13.1	
4	38 Offenbach	01.13.2		—	—	—	—
4	38 Offenbach	01.14		—	—	—	—
4	38 Offenbach	01.15		—	—	—	—
4	38 Offenbach	01.16		—	—	—	—
4	38 Offenbach	01.19	
4	38 Offenbach	01.19.1	
4	38 Offenbach	01.19.2		—	—	—	—
4	38 Offenbach	01.19.9		—	—	—	—
4	38 Offenbach	01.2	
4	38 Offenbach	01.21		—	—	—	—
4	38 Offenbach	01.22		—	—	—	—
4	38 Offenbach	01.23		—	—	—	—
4	38 Offenbach	01.24		—	—	—	—
4	38 Offenbach	01.25	
4	38 Offenbach	01.25.1		—	—	—	—
4	38 Offenbach	01.25.9	
4	38 Offenbach	01.26		—	—	—	—
4	38 Offenbach	01.27		—	—	—	—
4	38 Offenbach	01.28		—	—	—	—
4	38 Offenbach	01.29		—	—	—	—
4	38 Offenbach	01.3		6	6 862	705	7 567
4	38 Offenbach	01.30.1	
4	38 Offenbach	01.30.2	
4	38 Offenbach	01.4		19	6 616	5	6 620
4	38 Offenbach	01.41	
4	38 Offenbach	01.42	
4	38 Offenbach	01.43		7	1 101	3	1 105
4	38 Offenbach	01.44		—	—	—	—
4	38 Offenbach	01.45	
4	38 Offenbach	01.46		—	—	—	—
4	38 Offenbach	01.47	
4	38 Offenbach	01.49		5	438	—	438
4	38 Offenbach	01.5		24	3 936	—	3 936
4	38 Offenbach	01.6		13	4 432	41	4 473
4	38 Offenbach	01.61	
4	38 Offenbach	01.62	
4	38 Offenbach	01.63		—	—	—	—
4	38 Offenbach	01.64		7	2 194	41	2 235

6. Umsatzsteuerpflichtige und steuerbarer Umsatz 2014 in den kreisfreien Städten, Landkreisen und Regierungsbezirken nach wirtschaftlicher Gliederung

Regierungs- bezirk	Kreisfreie Städte / Landkreise	Name	WZ 2008	Steuer- pflichtige	Steuerbarer Umsatz		
					Lieferungen und Leistungen	inner- gemein- schaftliche Erwerbe	Insgesamt
				Anzahl	1000 Euro		
4	38	Offenbach	01.7	—	—	—	—
4	38	Offenbach	02
4	38	Offenbach	02.1
4	38	Offenbach	02.2	3	293	—	293
4	38	Offenbach	02.3	—	—	—	—
4	38	Offenbach	02.4	5	890	—	890
4	38	Offenbach	03
4	38	Offenbach	03.1	—	—	—	—
4	38	Offenbach	03.11	—	—	—	—
4	38	Offenbach	03.12	—	—	—	—
4	38	Offenbach	03.2
4	38	Offenbach	03.21	—	—	—	—
4	38	Offenbach	03.22
4	38	Offenbach	B
4	38	Offenbach	05	—	—	—	—
4	38	Offenbach	05.1	—	—	—	—
4	38	Offenbach	05.2	—	—	—	—
4	38	Offenbach	06	—	—	—	—
4	38	Offenbach	06.1	—	—	—	—
4	38	Offenbach	06.2	—	—	—	—
4	38	Offenbach	07	—	—	—	—
4	38	Offenbach	07.1	—	—	—	—
4	38	Offenbach	07.2	—	—	—	—
4	38	Offenbach	07.21	—	—	—	—
4	38	Offenbach	07.29	—	—	—	—
4	38	Offenbach	08
4	38	Offenbach	08.1
4	38	Offenbach	08.11	—	—	—	—
4	38	Offenbach	08.12
4	38	Offenbach	08.9	—	—	—	—
4	38	Offenbach	08.91	—	—	—	—
4	38	Offenbach	08.92	—	—	—	—
4	38	Offenbach	08.93	—	—	—	—
4	38	Offenbach	08.99	—	—	—	—
4	38	Offenbach	09
4	38	Offenbach	09.1	—	—	—	—
4	38	Offenbach	09.9
4	38	Offenbach	C	1 257	5 053 526	504 475	5 558 001
4	38	Offenbach	10	127	208 044	4 456	212 501
4	38	Offenbach	10.1	45	32 853	298	33 152
4	38	Offenbach	10.11
4	38	Offenbach	10.12
4	38	Offenbach	10.13
4	38	Offenbach	10.2	—	—	—	—
4	38	Offenbach	10.3	4	11 975	1 465	13 439
4	38	Offenbach	10.31	—	—	—	—
4	38	Offenbach	10.32
4	38	Offenbach	10.39
4	38	Offenbach	10.4
4	38	Offenbach	10.41
4	38	Offenbach	10.42	—	—	—	—
4	38	Offenbach	10.5
4	38	Offenbach	10.51	—	—	—	—
4	38	Offenbach	10.52
4	38	Offenbach	10.6
4	38	Offenbach	10.61
4	38	Offenbach	10.62	—	—	—	—
4	38	Offenbach	10.7	63	146 493	1 191	147 684
4	38	Offenbach	10.71

6. Umsatzsteuerpflichtige und steuerbarer Umsatz 2014 in den kreisfreien Städten, Landkreisen und Regierungsbezirken nach wirtschaftlicher Gliederung

Regierungs- bezirk	Kreisfreie Städte / Landkreise	Name	WZ 2008	Steuer- pflichtige	Steuerbarer Umsatz		
					Lieferungen und Leistungen	inner- gemein- schaftliche Erwerbe	Insgesamt
				Anzahl	1000 Euro		
4	38	Offenbach	10.72	—	—	—	—
4	38	Offenbach	10.73
4	38	Offenbach	10.8	6	7 937	689	8 626
4	38	Offenbach	10.81	—	—	—	—
4	38	Offenbach	10.82
4	38	Offenbach	10.83
4	38	Offenbach	10.84	—	—	—	—
4	38	Offenbach	10.85	—	—	—	—
4	38	Offenbach	10.86
4	38	Offenbach	10.89
4	38	Offenbach	10.9
4	38	Offenbach	10.91
4	38	Offenbach	10.92
4	38	Offenbach	11
4	38	Offenbach	11.01	—	—	—	—
4	38	Offenbach	11.02
4	38	Offenbach	11.03	4	677	32	709
4	38	Offenbach	11.04	—	—	—	—
4	38	Offenbach	11.05
4	38	Offenbach	11.06	—	—	—	—
4	38	Offenbach	11.07
4	38	Offenbach	12	—	—	—	—
4	38	Offenbach	13
4	38	Offenbach	13.1
4	38	Offenbach	13.2
4	38	Offenbach	13.3
4	38	Offenbach	13.9	17	27 117	3 594	30 711
4	38	Offenbach	13.91
4	38	Offenbach	13.92	6	3 062	417	3 480
4	38	Offenbach	13.93
4	38	Offenbach	13.94	—	—	—	—
4	38	Offenbach	13.95	—	—	—	—
4	38	Offenbach	13.96	3	915	78	993
4	38	Offenbach	13.99
4	38	Offenbach	14	19	11 569	2 529	14 099
4	38	Offenbach	14.1
4	38	Offenbach	14.11
4	38	Offenbach	14.12	—	—	—	—
4	38	Offenbach	14.13	10	1 256	79	1 335
4	38	Offenbach	14.14	—	—	—	—
4	38	Offenbach	14.19
4	38	Offenbach	14.2
4	38	Offenbach	14.3	—	—	—	—
4	38	Offenbach	14.31	—	—	—	—
4	38	Offenbach	14.39	—	—	—	—
4	38	Offenbach	15	35	80 060	3 329	83 389
4	38	Offenbach	15.1	31	79 386	3 329	82 715
4	38	Offenbach	15.11
4	38	Offenbach	15.12
4	38	Offenbach	15.2	4	673	—	673
4	38	Offenbach	16	52	94 654	4 393	99 047
4	38	Offenbach	16.1	4	752	1	753
4	38	Offenbach	16.2	48	93 902	4 392	98 294
4	38	Offenbach	16.21
4	38	Offenbach	16.22
4	38	Offenbach	16.23	36	32 753	274	33 027
4	38	Offenbach	16.24
4	38	Offenbach	16.29
4	38	Offenbach	17	18	68 694	10 606	79 300

6. Umsatzsteuerpflichtige und steuerbarer Umsatz 2014 in den kreisfreien Städten, Landkreisen und Regierungsbezirken nach wirtschaftlicher Gliederung

Regierungs- bezirk	Kreisfreie Städte / Landkreise	Name	WZ 2008	Steuer- pflichtige	Steuerbarer Umsatz		
					Lieferungen und Leistungen	inner- gemein- schaftliche Erwerbe	Insgesamt
				Anzahl	1000 Euro		
4	38	Offenbach	17.1	7	3 962	93	4 056
4	38	Offenbach	17.11	—	—	—	—
4	38	Offenbach	17.12	7	3 962	93	4 056
4	38	Offenbach	17.2	11	64 732	10 512	75 244
4	38	Offenbach	17.21
4	38	Offenbach	17.22	—	—	—	—
4	38	Offenbach	17.23
4	38	Offenbach	17.24
4	38	Offenbach	17.29
4	38	Offenbach	18	107	80 913	8 147	89 059
4	38	Offenbach	18.1	100	75 448	7 935	83 383
4	38	Offenbach	18.11
4	38	Offenbach	18.12	62	58 996	7 905	66 901
4	38	Offenbach	18.13	31	14 286	29	14 315
4	38	Offenbach	18.14
4	38	Offenbach	18.2	7	5 465	212	5 677
4	38	Offenbach	19
4	38	Offenbach	19.1	—	—	—	—
4	38	Offenbach	19.2
4	38	Offenbach	20	32	186 400	53 361	239 761
4	38	Offenbach	20.1
4	38	Offenbach	20.11
4	38	Offenbach	20.12
4	38	Offenbach	20.13
4	38	Offenbach	20.14	—	—	—	—
4	38	Offenbach	20.15	—	—	—	—
4	38	Offenbach	20.16	3	12 282	4 021	16 304
4	38	Offenbach	20.17	—	—	—	—
4	38	Offenbach	20.2	—	—	—	—
4	38	Offenbach	20.3
4	38	Offenbach	20.4	14	43 740	14 303	58 044
4	38	Offenbach	20.41
4	38	Offenbach	20.42
4	38	Offenbach	20.5	7	74 938	30 693	105 631
4	38	Offenbach	20.51	—	—	—	—
4	38	Offenbach	20.52	—	—	—	—
4	38	Offenbach	20.53	—	—	—	—
4	38	Offenbach	20.59	7	74 938	30 693	105 631
4	38	Offenbach	20.6	—	—	—	—
4	38	Offenbach	21	8	484 945	26 471	511 416
4	38	Offenbach	21.1	—	—	—	—
4	38	Offenbach	21.2	8	484 945	26 471	511 416
4	38	Offenbach	22	53	224 485	26 261	250 746
4	38	Offenbach	22.1	5	12 575	3 304	15 879
4	38	Offenbach	22.11
4	38	Offenbach	22.19
4	38	Offenbach	22.2	48	211 910	22 957	234 867
4	38	Offenbach	22.21	10	58 075	12 876	70 950
4	38	Offenbach	22.22	8	40 688	2 612	43 300
4	38	Offenbach	22.23	8	19 462	3 303	22 765
4	38	Offenbach	22.29	22	93 686	4 166	97 852
4	38	Offenbach	23	47	76 830	1 346	78 176
4	38	Offenbach	23.1	4	1 609	—	1 609
4	38	Offenbach	23.11	—	—	—	—
4	38	Offenbach	23.12	—	—	—	—
4	38	Offenbach	23.13	—	—	—	—
4	38	Offenbach	23.14
4	38	Offenbach	23.19
4	38	Offenbach	23.2	—	—	—	—

6. Umsatzsteuerpflichtige und steuerbarer Umsatz 2014 in den kreisfreien Städten, Landkreisen und Regierungsbezirken nach wirtschaftlicher Gliederung

Regierungs- bezirk	Kreisfreie Städte / Landkreise	Name	WZ 2008	Steuer- pflichtige	Steuerbarer Umsatz		
					Lieferungen und Leistungen	inner- gemein- schaftliche Erwerbe	Insgesamt
				Anzahl	1000 Euro		
4	38	Offenbach	23.3
4	38	Offenbach	23.31
4	38	Offenbach	23.32
4	38	Offenbach	23.4	5	1 410	199	1 609
4	38	Offenbach	23.41
4	38	Offenbach	23.42
4	38	Offenbach	23.43	—	—	—	—
4	38	Offenbach	23.44	—	—	—	—
4	38	Offenbach	23.49	—	—	—	—
4	38	Offenbach	23.5
4	38	Offenbach	23.51
4	38	Offenbach	23.52	—	—	—	—
4	38	Offenbach	23.6	15	53 204	597	53 802
4	38	Offenbach	23.61
4	38	Offenbach	23.62	—	—	—	—
4	38	Offenbach	23.63
4	38	Offenbach	23.64
4	38	Offenbach	23.65	—	—	—	—
4	38	Offenbach	23.69
4	38	Offenbach	23.7	16	9 719	548	10 268
4	38	Offenbach	23.9
4	38	Offenbach	23.91	—	—	—	—
4	38	Offenbach	23.99
4	38	Offenbach	24	13	19 925	3 887	23 812
4	38	Offenbach	24.1	4	3 318	2	3 320
4	38	Offenbach	24.2
4	38	Offenbach	24.3
4	38	Offenbach	24.31
4	38	Offenbach	24.32
4	38	Offenbach	24.33	—	—	—	—
4	38	Offenbach	24.34	—	—	—	—
4	38	Offenbach	24.4
4	38	Offenbach	24.41
4	38	Offenbach	24.42	—	—	—	—
4	38	Offenbach	24.43	—	—	—	—
4	38	Offenbach	24.44	—	—	—	—
4	38	Offenbach	24.45
4	38	Offenbach	24.46	—	—	—	—
4	38	Offenbach	24.5
4	38	Offenbach	24.51
4	38	Offenbach	24.52	—	—	—	—
4	38	Offenbach	24.53	—	—	—	—
4	38	Offenbach	24.54	—	—	—	—
4	38	Offenbach	25	182	460 669	111 721	572 390
4	38	Offenbach	25.1
4	38	Offenbach	25.11
4	38	Offenbach	25.12	11	16 034	1 592	17 627
4	38	Offenbach	25.2
4	38	Offenbach	25.21
4	38	Offenbach	25.29
4	38	Offenbach	25.3
4	38	Offenbach	25.4	—	—	—	—
4	38	Offenbach	25.5	12	65 295	751	66 047
4	38	Offenbach	25.6	94	86 825	1 214	88 039
4	38	Offenbach	25.61	20	48 461	356	48 818
4	38	Offenbach	25.62	74	38 364	858	39 221
4	38	Offenbach	25.7	24	54 896	568	55 464
4	38	Offenbach	25.71	—	—	—	—
4	38	Offenbach	25.72	5	694	—	694

6. Umsatzsteuerpflichtige und steuerbarer Umsatz 2014 in den kreisfreien Städten, Landkreisen und Regierungsbezirken nach wirtschaftlicher Gliederung

Regierungs- bezirk	Kreisfreie Städte / Landkreise	Name	WZ 2008	Steuer- pflichtige	Steuerbarer Umsatz		
					Lieferungen und Leistungen	inner- gemein- schaftliche Erwerbe	Insgesamt
				Anzahl	1000 Euro		
4	38	Offenbach	25.73	19	54 201	568	54 769
4	38	Offenbach	25.73.1	6	4 465	73	4 537
4	38	Offenbach	25.73.2	—	—	—	—
4	38	Offenbach	25.73.3	5	7 601	235	7 836
4	38	Offenbach	25.73.4	—	—	—	—
4	38	Offenbach	25.73.5	8	42 136	260	42 396
4	38	Offenbach	25.9	25	37 262	10 988	48 250
4	38	Offenbach	25.91	—	—	—	—
4	38	Offenbach	25.92	—	—	—	—
4	38	Offenbach	25.93
4	38	Offenbach	25.94
4	38	Offenbach	25.99	21	30 017	10 603	40 620
4	38	Offenbach	26	124	400 195	21 765	421 960
4	38	Offenbach	26.1
4	38	Offenbach	26.11
4	38	Offenbach	26.11.1
4	38	Offenbach	26.11.9	22	18 653	430	19 083
4	38	Offenbach	26.12
4	38	Offenbach	26.2
4	38	Offenbach	26.3	21	29 306	2 352	31 658
4	38	Offenbach	26.4	7	777	3	779
4	38	Offenbach	26.5	24	111 495	4 501	115 996
4	38	Offenbach	26.51	24	111 495	4 501	115 996
4	38	Offenbach	26.51.1
4	38	Offenbach	26.51.2
4	38	Offenbach	26.51.3	—	—	—	—
4	38	Offenbach	26.52	—	—	—	—
4	38	Offenbach	26.6	8	12 612	271	12 882
4	38	Offenbach	26.7
4	38	Offenbach	26.8
4	38	Offenbach	27	50	158 368	16 735	175 103
4	38	Offenbach	27.1
4	38	Offenbach	27.11
4	38	Offenbach	27.12
4	38	Offenbach	27.2
4	38	Offenbach	27.3	6	6 349	207	6 557
4	38	Offenbach	27.31	—	—	—	—
4	38	Offenbach	27.32
4	38	Offenbach	27.33
4	38	Offenbach	27.4	15	29 295	1 714	31 009
4	38	Offenbach	27.5	3	1 061	13	1 073
4	38	Offenbach	27.51
4	38	Offenbach	27.52
4	38	Offenbach	27.9	15	64 185	14 109	78 294
4	38	Offenbach	28	117	717 340	46 930	764 270
4	38	Offenbach	28.1
4	38	Offenbach	28.11
4	38	Offenbach	28.12
4	38	Offenbach	28.13	4	1 391	119	1 510
4	38	Offenbach	28.14	5	1 364	14	1 377
4	38	Offenbach	28.15	4	2 150	3	2 153
4	38	Offenbach	28.2	51	89 908	5 368	95 276
4	38	Offenbach	28.21
4	38	Offenbach	28.21.1	—	—	—	—
4	38	Offenbach	28.21.9
4	38	Offenbach	28.22	4	16 584	2 543	19 127
4	38	Offenbach	28.23	9	3 756	69	3 825
4	38	Offenbach	28.24	14	12 339	11	12 351
4	38	Offenbach	28.25

6. Umsatzsteuerpflichtige und steuerbarer Umsatz 2014 in den kreisfreien Städten, Landkreisen und Regierungsbezirken nach wirtschaftlicher Gliederung

Regierungs- bezirk	Kreisfreie Städte / Landkreise	Name	WZ 2008	Steuer- pflichtige	Steuerbarer Umsatz		
					Lieferungen und Leistungen	inner- gemein- schaftliche Erwerbe	Insgesamt
				Anzahl	1000 Euro		
4	38	Offenbach	28.29	15	50 561	2 551	53 111
4	38	Offenbach	28.3
4	38	Offenbach	28.4	14	128 442	6 994	135 436
4	38	Offenbach	28.41
4	38	Offenbach	28.49
4	38	Offenbach	28.9	34	446 374	26 207	472 580
4	38	Offenbach	28.91
4	38	Offenbach	28.92	—	—	—	—
4	38	Offenbach	28.92.1	—	—	—	—
4	38	Offenbach	28.92.2	—	—	—	—
4	38	Offenbach	28.93
4	38	Offenbach	28.94
4	38	Offenbach	28.95	—	—	—	—
4	38	Offenbach	28.96	—	—	—	—
4	38	Offenbach	28.99	20	29 620	5 845	35 465
4	38	Offenbach	29	20	167 619	64 623	232 243
4	38	Offenbach	29.1	4	2 048	1	2 049
4	38	Offenbach	29.10.1
4	38	Offenbach	29.10.2
4	38	Offenbach	29.2
4	38	Offenbach	29.3
4	38	Offenbach	29.31	3	187	—	187
4	38	Offenbach	29.32
4	38	Offenbach	30	6	696	5	701
4	38	Offenbach	30.1	—	—	—	—
4	38	Offenbach	30.11	—	—	—	—
4	38	Offenbach	30.12	—	—	—	—
4	38	Offenbach	30.2	—	—	—	—
4	38	Offenbach	30.20.1	—	—	—	—
4	38	Offenbach	30.20.2	—	—	—	—
4	38	Offenbach	30.3
4	38	Offenbach	30.4	—	—	—	—
4	38	Offenbach	30.9
4	38	Offenbach	30.91	—	—	—	—
4	38	Offenbach	30.92	3	614	5	619
4	38	Offenbach	30.99
4	38	Offenbach	31	29	33 300	829	34 129
4	38	Offenbach	31.01	6	16 524	781	17 304
4	38	Offenbach	31.02	3	1 718	—	1 718
4	38	Offenbach	31.03	—	—	—	—
4	38	Offenbach	31.09	20	15 059	48	15 106
4	38	Offenbach	31.09.1	6	2 104	4	2 107
4	38	Offenbach	31.09.9	14	12 955	44	12 999
4	38	Offenbach	32	107	767 168	70 523	837 691
4	38	Offenbach	32.1	16	3 859	54	3 913
4	38	Offenbach	32.11	—	—	—	—
4	38	Offenbach	32.12	13	3 568	48	3 616
4	38	Offenbach	32.13	3	291	6	297
4	38	Offenbach	32.2
4	38	Offenbach	32.3
4	38	Offenbach	32.4
4	38	Offenbach	32.5
4	38	Offenbach	32.50.1
4	38	Offenbach	32.50.2	8	1 249	6	1 254
4	38	Offenbach	32.50.3
4	38	Offenbach	32.9	18	12 811	267	13 078
4	38	Offenbach	32.91	—	—	—	—
4	38	Offenbach	32.99	18	12 811	267	13 078
4	38	Offenbach	33	64	184 716	8 226	192 942

6. Umsatzsteuerpflichtige und steuerbarer Umsatz 2014 in den kreisfreien Städten, Landkreisen und Regierungsbezirken nach wirtschaftlicher Gliederung

Regierungs- bezirk	Kreisfreie Städte / Landkreise	Name	WZ 2008	Steuer- pflichtige	Steuerbarer Umsatz		
					Lieferungen und Leistungen	inner- gemein- schaftliche Erwerbe	Insgesamt
				Anzahl	1000 Euro		
4	38	Offenbach	33.1	36	154 018	7 162	161 180
4	38	Offenbach	33.11
4	38	Offenbach	33.12	13	3 671	235	3 905
4	38	Offenbach	33.13	5	1 573	14	1 587
4	38	Offenbach	33.14
4	38	Offenbach	33.15
4	38	Offenbach	33.16
4	38	Offenbach	33.17	7	2 104	313	2 417
4	38	Offenbach	33.19
4	38	Offenbach	33.2	28	30 697	1 064	31 762
4	38	Offenbach	D	77	331 402	121	331 523
4	38	Offenbach	35	77	331 402	121	331 523
4	38	Offenbach	35.1
4	38	Offenbach	35.11	67	33 153	56	33 209
4	38	Offenbach	35.11.1	5	306	19	325
4	38	Offenbach	35.11.2	22	3 334	—	3 334
4	38	Offenbach	35.11.3	40	29 514	37	29 551
4	38	Offenbach	35.12	—	—	—	—
4	38	Offenbach	35.13
4	38	Offenbach	35.14	—	—	—	—
4	38	Offenbach	35.2
4	38	Offenbach	35.21
4	38	Offenbach	35.21.1	—	—	—	—
4	38	Offenbach	35.21.2
4	38	Offenbach	35.21.3	—	—	—	—
4	38	Offenbach	35.22
4	38	Offenbach	35.23	—	—	—	—
4	38	Offenbach	35.3	5	6 289	45	6 334
4	38	Offenbach	E	57	74 935	337	75 272
4	38	Offenbach	36	10	21 605	192	21 797
4	38	Offenbach	36.00.1	—	—	—	—
4	38	Offenbach	36.00.2	10	21 605	192	21 797
4	38	Offenbach	36.00.3	—	—	—	—
4	38	Offenbach	37	11	13 826	14	13 839
4	38	Offenbach	37.00.1
4	38	Offenbach	37.00.2
4	38	Offenbach	38	31	23 425	130	23 555
4	38	Offenbach	38.1	12	10 844	—	10 844
4	38	Offenbach	38.11	12	10 844	—	10 844
4	38	Offenbach	38.12	—	—	—	—
4	38	Offenbach	38.2	10	9 052	7	9 059
4	38	Offenbach	38.21	10	9 052	7	9 059
4	38	Offenbach	38.22	—	—	—	—
4	38	Offenbach	38.3	9	3 529	122	3 652
4	38	Offenbach	38.31
4	38	Offenbach	38.32
4	38	Offenbach	39	5	16 079	2	16 081
4	38	Offenbach	F	1 462	1 710 541	15 956	1 726 497
4	38	Offenbach	41	112	100 371	2 834	103 205
4	38	Offenbach	41.1	18	17 284	1 011	18 295
4	38	Offenbach	41.10.1	—	—	—	—
4	38	Offenbach	41.10.2	5	5 205	—	5 205
4	38	Offenbach	41.10.3	13	12 080	1 011	13 090
4	38	Offenbach	41.2	94	83 087	1 823	84 910
4	38	Offenbach	41.20.1	78	65 529	681	66 211
4	38	Offenbach	41.20.2	16	17 557	1 142	18 699
4	38	Offenbach	42	35	103 999	327	104 326
4	38	Offenbach	42.1	8	80 967	88	81 055
4	38	Offenbach	42.11	8	80 967	88	81 055

6. Umsatzsteuerpflichtige und steuerbarer Umsatz 2014 in den kreisfreien Städten, Landkreisen und Regierungsbezirken nach wirtschaftlicher Gliederung

Regierungs- bezirk	Kreisfreie Städte / Landkreise	Name	WZ 2008	Steuer- pflichtige	Steuerbarer Umsatz		
					Lieferungen und Leistungen	inner- gemein- schaftliche Erwerbe	Insgesamt
				Anzahl	1000 Euro		
4	38	Offenbach	42.12	—	—	—	—
4	38	Offenbach	42.13	—	—	—	—
4	38	Offenbach	42.2	15	12 448	142	12 590
4	38	Offenbach	42.21
4	38	Offenbach	42.22
4	38	Offenbach	42.9	12	10 584	97	10 680
4	38	Offenbach	42.91
4	38	Offenbach	42.99
4	38	Offenbach	43	1 315	1 506 171	12 795	1 518 966
4	38	Offenbach	43.1	41	34 821	—	34 821
4	38	Offenbach	43.11	27	23 958	—	23 958
4	38	Offenbach	43.12	14	10 864	—	10 864
4	38	Offenbach	43.13	—	—	—	—
4	38	Offenbach	43.2	570	1 189 479	10 381	1 199 860
4	38	Offenbach	43.21	160	974 983	7 439	982 421
4	38	Offenbach	43.22	181	136 970	1 647	138 617
4	38	Offenbach	43.29	229	77 526	1 295	78 822
4	38	Offenbach	43.29.1	168	53 352	1 226	54 578
4	38	Offenbach	43.29.9	61	24 174	69	24 243
4	38	Offenbach	43.3	500	156 302	1 486	157 788
4	38	Offenbach	43.31	22	22 703	201	22 904
4	38	Offenbach	43.32	93	26 786	505	27 291
4	38	Offenbach	43.33	201	36 969	348	37 317
4	38	Offenbach	43.34	123	42 033	54	42 087
4	38	Offenbach	43.34.1	111	38 809	37	38 846
4	38	Offenbach	43.34.2	12	3 225	16	3 241
4	38	Offenbach	43.39	61	27 811	379	28 190
4	38	Offenbach	43.9	204	125 568	928	126 496
4	38	Offenbach	43.91	55	28 857	478	29 335
4	38	Offenbach	43.91.1	29	18 690	9	18 698
4	38	Offenbach	43.91.2	26	10 167	469	10 636
4	38	Offenbach	43.99	149	96 712	450	97 161
4	38	Offenbach	43.99.1
4	38	Offenbach	43.99.2
4	38	Offenbach	43.99.9	124	75 528	297	75 825
4	38	Offenbach	G	3 237	11 071 489	3 187 596	14 259 086
4	38	Offenbach	45	497	1 076 167	317 303	1 393 470
4	38	Offenbach	45.1
4	38	Offenbach	45.11
4	38	Offenbach	45.19	8	10 593	194	10 787
4	38	Offenbach	45.2	180	94 890	1 929	96 819
4	38	Offenbach	45.20.1	27	11 909	35	11 944
4	38	Offenbach	45.20.2	14	6 642	15	6 657
4	38	Offenbach	45.20.3	135	72 937	1 571	74 508
4	38	Offenbach	45.20.4	4	3 401	309	3 710
4	38	Offenbach	45.3	102	486 811	177 141	663 952
4	38	Offenbach	45.31	33	449 772	170 899	620 671
4	38	Offenbach	45.32	69	37 039	6 242	43 281
4	38	Offenbach	45.4
4	38	Offenbach	46	1 168	9 111 278	2 811 444	11 922 722
4	38	Offenbach	46.1	377	100 160	10 015	110 175
4	38	Offenbach	46.11	16	2 621	407	3 028
4	38	Offenbach	46.12	10	2 063	83	2 146
4	38	Offenbach	46.13	22	3 829	45	3 873
4	38	Offenbach	46.13.1
4	38	Offenbach	46.13.2
4	38	Offenbach	46.14	84	36 876	3 863	40 738
4	38	Offenbach	46.15	36	8 024	214	8 239
4	38	Offenbach	46.16	40	11 575	1 904	13 479

6. Umsatzsteuerpflichtige und steuerbarer Umsatz 2014 in den kreisfreien Städten, Landkreisen und Regierungsbezirken nach wirtschaftlicher Gliederung

Regierungs- bezirk	Kreisfreie Städte / Landkreise	Name	WZ 2008	Steuer- pflichtige	Steuerbarer Umsatz		
					Lieferungen und Leistungen	inner- gemein- schaftliche Erwerbe	Insgesamt
				Anzahl	1000 Euro		
4	38 Offenbach	46.17	23	6 814	139	6 953	
4	38 Offenbach	46.18	106	22 831	3 296	26 127	
4	38 Offenbach	46.18.1	7	7 131	121	7 252	
4	38 Offenbach	46.18.2	4	407	197	605	
4	38 Offenbach	46.18.3	3	391	72	463	
4	38 Offenbach	46.18.4	
4	38 Offenbach	46.18.5	—	—	—	—	
4	38 Offenbach	46.18.6	
4	38 Offenbach	46.18.7	6	1 661	23	1 684	
4	38 Offenbach	46.18.9	70	10 428	688	11 117	
4	38 Offenbach	46.19	40	5 528	64	5 592	
4	38 Offenbach	46.2	23	69 144	5 030	74 174	
4	38 Offenbach	46.21	
4	38 Offenbach	46.22	
4	38 Offenbach	46.23	
4	38 Offenbach	46.24	9	5 822	436	6 258	
4	38 Offenbach	46.3	63	365 742	33 782	399 523	
4	38 Offenbach	46.31	4	13 233	8 221	21 455	
4	38 Offenbach	46.32	6	5 770	645	6 415	
4	38 Offenbach	46.33	6	57 001	4 832	61 833	
4	38 Offenbach	46.34	
4	38 Offenbach	46.35	
4	38 Offenbach	46.36	
4	38 Offenbach	46.37	
4	38 Offenbach	46.38	15	24 997	11 307	36 304	
4	38 Offenbach	46.38.1	—	—	—	—	
4	38 Offenbach	46.38.2	—	—	—	—	
4	38 Offenbach	46.38.9	15	24 997	11 307	36 304	
4	38 Offenbach	46.39	4	26 512	3 812	30 324	
4	38 Offenbach	46.39.1	
4	38 Offenbach	46.39.9	
4	38 Offenbach	46.4	344	2 602 922	939 392	3 542 315	
4	38 Offenbach	46.41	100	83 879	32 695	116 574	
4	38 Offenbach	46.42	56	644 179	290 965	935 144	
4	38 Offenbach	46.42.1	43	449 524	248 394	697 918	
4	38 Offenbach	46.42.2	13	194 655	42 571	237 227	
4	38 Offenbach	46.43	36	569 605	216 982	786 587	
4	38 Offenbach	46.43.1	
4	38 Offenbach	46.43.2	8	267 156	116 036	383 191	
4	38 Offenbach	46.43.3	
4	38 Offenbach	46.44	
4	38 Offenbach	46.44.1	
4	38 Offenbach	46.44.2	
4	38 Offenbach	46.45	
4	38 Offenbach	46.46	42	706 610	245 016	951 625	
4	38 Offenbach	46.46.1	9	345 958	229 260	575 218	
4	38 Offenbach	46.46.2	33	360 652	15 756	376 408	
4	38 Offenbach	46.47	12	37 096	1 172	38 268	
4	38 Offenbach	46.48	9	78 007	10 441	88 448	
4	38 Offenbach	46.49	75	465 089	140 377	605 466	
4	38 Offenbach	46.49.1	9	54 847	6 411	61 258	
4	38 Offenbach	46.49.2	10	195 039	110 722	305 762	
4	38 Offenbach	46.49.3	41	137 968	21 555	159 523	
4	38 Offenbach	46.49.4	11	52 597	1 600	54 197	
4	38 Offenbach	46.49.5	4	24 638	88	24 726	
4	38 Offenbach	46.5	47	1 925 525	1 056 077	2 981 602	
4	38 Offenbach	46.51	26	1 105 612	928 139	2 033 751	
4	38 Offenbach	46.52	21	819 913	127 938	947 851	
4	38 Offenbach	46.6	131	953 366	221 649	1 175 014	

6. Umsatzsteuerpflichtige und steuerbarer Umsatz 2014 in den kreisfreien Städten, Landkreisen und Regierungsbezirken nach wirtschaftlicher Gliederung

Regierungs- bezirk	Kreisfreie Städte / Landkreise	Name	WZ 2008	Steuer- pflichtige	Steuerbarer Umsatz		
					Lieferungen und Leistungen	inner- gemein- schaftliche Erwerbe	Insgesamt
				Anzahl	1000 Euro		
4	38	Offenbach	46.61
4	38	Offenbach	46.62	25	69 212	18 734	87 946
4	38	Offenbach	46.63
4	38	Offenbach	46.64
4	38	Offenbach	46.65	4	1 899	447	2 347
4	38	Offenbach	46.66	14	102 246	11 031	113 277
4	38	Offenbach	46.69	79	738 897	190 723	929 621
4	38	Offenbach	46.7	144	876 214	368 343	1 244 557
4	38	Offenbach	46.71	6	28 905	48	28 953
4	38	Offenbach	46.71.1
4	38	Offenbach	46.71.2
4	38	Offenbach	46.72	13	182 308	133 989	316 297
4	38	Offenbach	46.73	56	206 082	20 292	226 374
4	38	Offenbach	46.73.1	5	2 841	67	2 908
4	38	Offenbach	46.73.2
4	38	Offenbach	46.73.3	10	14 089	676	14 765
4	38	Offenbach	46.73.4	31	164 034	6 853	170 888
4	38	Offenbach	46.73.5	—	—	—	—
4	38	Offenbach	46.73.6
4	38	Offenbach	46.73.7	5	20 343	10 956	31 298
4	38	Offenbach	46.73.8
4	38	Offenbach	46.74	38	111 585	26 854	138 439
4	38	Offenbach	46.74.1	29	93 871	19 452	113 323
4	38	Offenbach	46.74.2	4	1 845	97	1 942
4	38	Offenbach	46.74.3	5	15 868	7 306	23 174
4	38	Offenbach	46.75	15	319 939	183 774	503 713
4	38	Offenbach	46.76	3	6 477	2 332	8 809
4	38	Offenbach	46.77	13	20 917	1 055	21 971
4	38	Offenbach	46.9	39	2 218 206	177 156	2 395 362
4	38	Offenbach	47	1 572	884 045	58 850	942 894
4	38	Offenbach	47.1	187	101 996	6 687	108 683
4	38	Offenbach	47.11	92	71 396	5 043	76 440
4	38	Offenbach	47.19	95	30 600	1 644	32 244
4	38	Offenbach	47.2	138	48 966	4 800	53 765
4	38	Offenbach	47.21	23	5 155	16	5 172
4	38	Offenbach	47.22	4	873	—	873
4	38	Offenbach	47.23	6	957	95	1 052
4	38	Offenbach	47.24	23	8 780	—	8 780
4	38	Offenbach	47.25	36	15 546	1 262	16 807
4	38	Offenbach	47.26	4	1 214	47	1 261
4	38	Offenbach	47.29	42	16 440	3 380	19 820
4	38	Offenbach	47.3	42	53 990	—	53 990
4	38	Offenbach	47.30.1	37	45 355	—	45 355
4	38	Offenbach	47.30.2	5	8 635	—	8 635
4	38	Offenbach	47.4	101	42 261	1 650	43 911
4	38	Offenbach	47.41	45	12 557	210	12 767
4	38	Offenbach	47.42	27	19 369	611	19 980
4	38	Offenbach	47.43	29	10 334	829	11 164
4	38	Offenbach	47.5	296	119 870	9 471	129 341
4	38	Offenbach	47.51	64	13 701	4 844	18 546
4	38	Offenbach	47.52	73	30 550	1 500	32 050
4	38	Offenbach	47.52.1	40	13 495	1 329	14 824
4	38	Offenbach	47.52.3	33	17 056	171	17 227
4	38	Offenbach	47.53	30	8 460	97	8 557
4	38	Offenbach	47.54	59	21 373	904	22 278
4	38	Offenbach	47.59	70	45 785	2 125	47 910
4	38	Offenbach	47.59.1	40	36 906	1 715	38 620
4	38	Offenbach	47.59.2	4	371	78	449
4	38	Offenbach	47.59.3	10	1 724	103	1 827

6. Umsatzsteuerpflichtige und steuerbarer Umsatz 2014 in den kreisfreien Städten, Landkreisen und Regierungsbezirken nach wirtschaftlicher Gliederung

Regierungs- bezirk	Kreisfreie Städte / Landkreise	Name	WZ 2008	Steuer- pflichtige	Steuerbarer Umsatz		
					Lieferungen und Leistungen	inner- gemein- schaftliche Erwerbe	Insgesamt
				Anzahl	1000 Euro		
4	38	Offenbach	47.59.9	16	6 785	229	7 014
4	38	Offenbach	47.6	122	88 000	2 840	90 841
4	38	Offenbach	47.61	17	7 008	14	7 022
4	38	Offenbach	47.62	49	16 837	83	16 920
4	38	Offenbach	47.62.1	19	4 091	18	4 109
4	38	Offenbach	47.62.2	30	12 746	65	12 811
4	38	Offenbach	47.63	4	595	—	595
4	38	Offenbach	47.64	40	55 289	2 601	57 890
4	38	Offenbach	47.64.1	22	8 858	722	9 580
4	38	Offenbach	47.64.2	18	46 431	1 879	48 310
4	38	Offenbach	47.65	12	8 272	142	8 414
4	38	Offenbach	47.7	520	351 040	32 205	383 244
4	38	Offenbach	47.71	83	51 219	15 535	66 754
4	38	Offenbach	47.72	35	38 631	9 060	47 691
4	38	Offenbach	47.72.1	13	4 034	498	4 532
4	38	Offenbach	47.72.2	22	34 597	8 562	43 159
4	38	Offenbach	47.73	68	164 117	95	164 212
4	38	Offenbach	47.74	20	8 355	17	8 371
4	38	Offenbach	47.75	24	6 955	636	7 591
4	38	Offenbach	47.76	70	18 201	1 041	19 242
4	38	Offenbach	47.76.1	60	12 907	625	13 532
4	38	Offenbach	47.76.2	10	5 294	416	5 710
4	38	Offenbach	47.77	42	10 070	793	10 864
4	38	Offenbach	47.78	150	49 487	4 037	53 524
4	38	Offenbach	47.78.1	41	12 401	151	12 552
4	38	Offenbach	47.78.2	13	5 413	486	5 899
4	38	Offenbach	47.78.3	37	9 545	399	9 945
4	38	Offenbach	47.78.9	59	22 127	3 001	25 128
4	38	Offenbach	47.79	28	4 005	990	4 995
4	38	Offenbach	47.79.1
4	38	Offenbach	47.79.2
4	38	Offenbach	47.79.9	22	3 669	990	4 659
4	38	Offenbach	47.8	23	6 139	221	6 360
4	38	Offenbach	47.81	9	2 936	102	3 037
4	38	Offenbach	47.82
4	38	Offenbach	47.89
4	38	Offenbach	47.9	143	71 783	976	72 759
4	38	Offenbach	47.91	75	31 546	703	32 249
4	38	Offenbach	47.99	68	40 237	272	40 510
4	38	Offenbach	47.99.1
4	38	Offenbach	47.99.9
4	38	Offenbach	H	582	1 471 624	4 495	1 476 119
4	38	Offenbach	49
4	38	Offenbach	49.1	—	—	—	—
4	38	Offenbach	49.2	—	—	—	—
4	38	Offenbach	49.3
4	38	Offenbach	49.31	7	19 595	—	19 595
4	38	Offenbach	49.32
4	38	Offenbach	49.39	9	10 506	13	10 518
4	38	Offenbach	49.39.1
4	38	Offenbach	49.39.2
4	38	Offenbach	49.39.9
4	38	Offenbach	49.4	187	85 328	463	85 790
4	38	Offenbach	49.41	167	80 943	463	81 405
4	38	Offenbach	49.42	20	4 385	—	4 385
4	38	Offenbach	49.5
4	38	Offenbach	50
4	38	Offenbach	50.1	—	—	—	—
4	38	Offenbach	50.2	—	—	—	—

6. Umsatzsteuerpflichtige und steuerbarer Umsatz 2014 in den kreisfreien Städten, Landkreisen und Regierungsbezirken nach wirtschaftlicher Gliederung

Regierungs- bezirk	Kreisfreie Städte / Landkreise	Name	WZ 2008	Steuer- pflichtige	Steuerbarer Umsatz		
					Lieferungen und Leistungen	inner- gemein- schaftliche Erwerbe	Insgesamt
				Anzahl	1000 Euro		
4	38	Offenbach	50.3	—	—	—	—
4	38	Offenbach	50.4
4	38	Offenbach	51
4	38	Offenbach	51.1
4	38	Offenbach	51.2
4	38	Offenbach	51.21
4	38	Offenbach	51.22	—	—	—	—
4	38	Offenbach	52	147	584 970	3 441	588 411
4	38	Offenbach	52.1	7	1 799	5	1 804
4	38	Offenbach	52.2	140	583 171	3 435	586 607
4	38	Offenbach	52.21	4	166	—	166
4	38	Offenbach	52.21.1
4	38	Offenbach	52.21.2
4	38	Offenbach	52.21.3	—	—	—	—
4	38	Offenbach	52.21.4	—	—	—	—
4	38	Offenbach	52.21.5	—	—	—	—
4	38	Offenbach	52.21.9
4	38	Offenbach	52.22	—	—	—	—
4	38	Offenbach	52.22.1	—	—	—	—
4	38	Offenbach	52.22.2	—	—	—	—
4	38	Offenbach	52.22.3	—	—	—	—
4	38	Offenbach	52.22.9	—	—	—	—
4	38	Offenbach	52.23
4	38	Offenbach	52.23.1	6	6 335	—	6 335
4	38	Offenbach	52.23.9
4	38	Offenbach	52.24	5	634	—	634
4	38	Offenbach	52.29
4	38	Offenbach	52.29.1	103	197 083	60	197 143
4	38	Offenbach	52.29.2	—	—	—	—
4	38	Offenbach	52.29.9
4	38	Offenbach	53	150	24 549	7	24 555
4	38	Offenbach	53.1	—	—	—	—
4	38	Offenbach	53.2	150	24 549	7	24 555
4	38	Offenbach	I	854	762 077	5 225	767 302
4	38	Offenbach	55	110	52 477	118	52 594
4	38	Offenbach	55.1
4	38	Offenbach	55.10.1	40	29 312	50	29 362
4	38	Offenbach	55.10.2	18	9 114	13	9 126
4	38	Offenbach	55.10.3	44	13 137	33	13 170
4	38	Offenbach	55.10.4
4	38	Offenbach	55.2
4	38	Offenbach	55.20.1
4	38	Offenbach	55.20.2	—	—	—	—
4	38	Offenbach	55.20.3
4	38	Offenbach	55.20.4	—	—	—	—
4	38	Offenbach	55.3	—	—	—	—
4	38	Offenbach	55.9	—	—	—	—
4	38	Offenbach	55.90.1	—	—	—	—
4	38	Offenbach	55.90.9	—	—	—	—
4	38	Offenbach	56	744	709 600	5 107	714 707
4	38	Offenbach	56.1	465	89 004	298	89 302
4	38	Offenbach	56.10.1	268	51 690	205	51 895
4	38	Offenbach	56.10.2	9	5 013	14	5 027
4	38	Offenbach	56.10.3	131	23 806	15	23 821
4	38	Offenbach	56.10.4	28	4 274	15	4 289
4	38	Offenbach	56.10.5	29	4 221	49	4 270
4	38	Offenbach	56.2
4	38	Offenbach	56.21	27	5 557	18	5 575
4	38	Offenbach	56.29

6. Umsatzsteuerpflichtige und steuerbarer Umsatz 2014 in den kreisfreien Städten, Landkreisen und Regierungsbezirken nach wirtschaftlicher Gliederung

Regierungs- bezirk	Kreisfreie Städte / Landkreise	Name	WZ 2008	Steuer- pflichtige	Steuerbarer Umsatz		
					Lieferungen und Leistungen	inner- gemein- schaftliche Erwerbe	Insgesamt
				Anzahl	1000 Euro		
4	38	Offenbach	56.3
4	38	Offenbach	56.30.1	163	24 451	5	24 456
4	38	Offenbach	56.30.2
4	38	Offenbach	56.30.3	13	1 168	—	1 168
4	38	Offenbach	56.30.4
4	38	Offenbach	56.30.9	28	4 706	—	4 706
4	38	Offenbach	J	875	794 842	25 094	819 936
4	38	Offenbach	58	35	10 764	54	10 818
4	38	Offenbach	58.1
4	38	Offenbach	58.11
4	38	Offenbach	58.12	—	—	—	—
4	38	Offenbach	58.13	5	1 839	39	1 879
4	38	Offenbach	58.14	8	5 580	—	5 580
4	38	Offenbach	58.19	13	1 538	15	1 552
4	38	Offenbach	58.2
4	38	Offenbach	58.21	—	—	—	—
4	38	Offenbach	58.29
4	38	Offenbach	59	30	7 657	191	7 847
4	38	Offenbach	59.1
4	38	Offenbach	59.11	10	1 196	1	1 197
4	38	Offenbach	59.12	5	427	—	427
4	38	Offenbach	59.13
4	38	Offenbach	59.14	5	881	4	886
4	38	Offenbach	59.2
4	38	Offenbach	59.20.1
4	38	Offenbach	59.20.2
4	38	Offenbach	59.20.3
4	38	Offenbach	60
4	38	Offenbach	60.1
4	38	Offenbach	60.2	—	—	—	—
4	38	Offenbach	61
4	38	Offenbach	61.1
4	38	Offenbach	61.2
4	38	Offenbach	61.3
4	38	Offenbach	61.9
4	38	Offenbach	61.90.1
4	38	Offenbach	61.90.9	7	2 508	36	2 544
4	38	Offenbach	62	656	733 412	23 914	757 326
4	38	Offenbach	62.01	245	223 108	2 336	225 443
4	38	Offenbach	62.01.1	63	10 505	32	10 538
4	38	Offenbach	62.01.9	182	212 602	2 303	214 906
4	38	Offenbach	62.02	271	140 344	1 922	142 266
4	38	Offenbach	62.03	53	120 355	6 687	127 041
4	38	Offenbach	62.09	87	249 605	12 970	262 575
4	38	Offenbach	63	129	34 430	897	35 327
4	38	Offenbach	63.1	17	9 387	—	9 388
4	38	Offenbach	63.11	11	1 708	—	1 708
4	38	Offenbach	63.12	6	7 679	—	7 679
4	38	Offenbach	63.9	112	25 043	896	25 939
4	38	Offenbach	63.91	8	4 518	7	4 525
4	38	Offenbach	63.99	104	20 525	889	21 414
4	38	Offenbach	K	122	822 132	5 979	828 111
4	38	Offenbach	64	32	786 227	5 660	791 887
4	38	Offenbach	64.1	5	15 508	—	15 508
4	38	Offenbach	64.11	—	—	—	—
4	38	Offenbach	64.19	5	15 508	—	15 508
4	38	Offenbach	64.19.1
4	38	Offenbach	64.19.2
4	38	Offenbach	64.19.3

6. Umsatzsteuerpflichtige und steuerbarer Umsatz 2014 in den kreisfreien Städten, Landkreisen und Regierungsbezirken nach wirtschaftlicher Gliederung

Regierungs- bezirk	Kreisfreie Städte / Landkreise	Name	WZ 2008	Steuer- pflichtige	Steuerbarer Umsatz		
					Lieferungen und Leistungen	inner- gemein- schaftliche Erwerbe	Insgesamt
				Anzahl	1000 Euro		
4	38	Offenbach	64.19.4	—	—	—	—
4	38	Offenbach	64.19.5	—	—	—	—
4	38	Offenbach	64.19.6	—	—	—	—
4	38	Offenbach	64.2
4	38	Offenbach	64.3	—	—	—	—
4	38	Offenbach	64.9
4	38	Offenbach	64.91
4	38	Offenbach	64.92	—	—	—	—
4	38	Offenbach	64.92.1	—	—	—	—
4	38	Offenbach	64.92.2	—	—	—	—
4	38	Offenbach	64.99	—	—	—	—
4	38	Offenbach	64.99.1	—	—	—	—
4	38	Offenbach	64.99.9	—	—	—	—
4	38	Offenbach	65
4	38	Offenbach	65.1
4	38	Offenbach	65.11	—	—	—	—
4	38	Offenbach	65.12
4	38	Offenbach	65.12.1	—	—	—	—
4	38	Offenbach	65.12.2
4	38	Offenbach	65.2	—	—	—	—
4	38	Offenbach	65.3
4	38	Offenbach	66
4	38	Offenbach	66.1	44	18 744	282	19 026
4	38	Offenbach	66.11	—	—	—	—
4	38	Offenbach	66.12	3	108	—	108
4	38	Offenbach	66.19	41	18 635	282	18 917
4	38	Offenbach	66.2	41	6 362	—	6 362
4	38	Offenbach	66.21
4	38	Offenbach	66.22	33	5 195	—	5 195
4	38	Offenbach	66.29
4	38	Offenbach	66.3
4	38	Offenbach	L	1 716	579 582	3 793	583 375
4	38	Offenbach	68	1 716	579 582	3 793	583 375
4	38	Offenbach	68.1	72	59 988	403	60 391
4	38	Offenbach	68.2	1 239	313 159	1 490	314 649
4	38	Offenbach	68.3	405	206 434	1 900	208 334
4	38	Offenbach	68.31	220	122 673	1 893	124 566
4	38	Offenbach	68.32	185	83 761	7	83 769
4	38	Offenbach	M	2 626	1 917 043	351 243	2 268 285
4	38	Offenbach	69	661	170 444	182	170 625
4	38	Offenbach	69.1	289	45 182	152	45 334
4	38	Offenbach	69.10.1	82	15 493	114	15 607
4	38	Offenbach	69.10.2	177	23 063	33	23 096
4	38	Offenbach	69.10.3
4	38	Offenbach	69.10.4	3	88	—	88
4	38	Offenbach	69.10.9
4	38	Offenbach	69.2	372	125 261	30	125 291
4	38	Offenbach	69.20.1	15	18 104	—	18 104
4	38	Offenbach	69.20.2	6	1 391	—	1 391
4	38	Offenbach	69.20.3	280	99 513	24	99 538
4	38	Offenbach	69.20.4	71	6 253	5	6 258
4	38	Offenbach	70	713	1 250 233	308 590	1 558 823
4	38	Offenbach	70.1	61	1 076 922	304 873	1 381 795
4	38	Offenbach	70.10.1
4	38	Offenbach	70.10.9
4	38	Offenbach	70.2	652	173 311	3 717	177 028
4	38	Offenbach	70.21	19	11 636	3 374	15 010
4	38	Offenbach	70.22	633	161 675	343	162 018
4	38	Offenbach	71	670	217 136	2 282	219 418

6. Umsatzsteuerpflichtige und steuerbarer Umsatz 2014 in den kreisfreien Städten, Landkreisen und Regierungsbezirken nach wirtschaftlicher Gliederung

Regierungs- bezirk	Kreisfreie Städte / Landkreise	Name	WZ 2008	Steuer- pflichtige	Steuerbarer Umsatz		
					Lieferungen und Leistungen	inner- gemein- schaftliche Erwerbe	Insgesamt
				Anzahl	1000 Euro		
4	38	Offenbach	71.1	653	213 106	2 281	215 387
4	38	Offenbach	71.11	185	41 078	65	41 144
4	38	Offenbach	71.11.1	134	35 146	17	35 163
4	38	Offenbach	71.11.2	19	2 090	48	2 138
4	38	Offenbach	71.11.3	20	2 036	—	2 036
4	38	Offenbach	71.11.4	12	1 807	—	1 807
4	38	Offenbach	71.12	468	172 027	2 216	174 243
4	38	Offenbach	71.12.1	168	44 972	67	45 040
4	38	Offenbach	71.12.2	211	73 566	1 771	75 337
4	38	Offenbach	71.12.3	8	5 379	—	5 379
4	38	Offenbach	71.12.9	81	48 109	378	48 487
4	38	Offenbach	71.2	17	4 031	1	4 031
4	38	Offenbach	72	40	74 567	27 944	102 511
4	38	Offenbach	72.1	33	73 785	27 944	101 729
4	38	Offenbach	72.11	4	378	—	378
4	38	Offenbach	72.19	29	73 407	27 944	101 351
4	38	Offenbach	72.2	7	782	—	782
4	38	Offenbach	73	212	127 470	1 064	128 534
4	38	Offenbach	73.1
4	38	Offenbach	73.11	195	108 338	1 064	109 402
4	38	Offenbach	73.12
4	38	Offenbach	73.2
4	38	Offenbach	74	294	64 473	11 168	75 641
4	38	Offenbach	74.1	130	40 580	10 477	51 057
4	38	Offenbach	74.10.1
4	38	Offenbach	74.10.2	66	6 689	40	6 729
4	38	Offenbach	74.10.3
4	38	Offenbach	74.2	49	5 955	7	5 963
4	38	Offenbach	74.20.1
4	38	Offenbach	74.20.2
4	38	Offenbach	74.3	35	2 342	—	2 342
4	38	Offenbach	74.30.1	5	169	—	169
4	38	Offenbach	74.30.2	30	2 172	—	2 173
4	38	Offenbach	74.9	80	15 595	684	16 279
4	38	Offenbach	75	36	12 719	13	12 732
4	38	Offenbach	75.00.1	33	12 463	12	12 475
4	38	Offenbach	75.00.9	3	257	1	257
4	38	Offenbach	N	1 177	708 843	24 065	732 908
4	38	Offenbach	77	115	135 363	10 141	145 503
4	38	Offenbach	77.1	34	7 336	1	7 337
4	38	Offenbach	77.11	26	5 381	1	5 382
4	38	Offenbach	77.12	8	1 955	—	1 955
4	38	Offenbach	77.2	21	12 231	3 222	15 454
4	38	Offenbach	77.21
4	38	Offenbach	77.22	—	—	—	—
4	38	Offenbach	77.29
4	38	Offenbach	77.3	60	115 795	6 918	122 713
4	38	Offenbach	77.31
4	38	Offenbach	77.32	11	13 067	2 036	15 103
4	38	Offenbach	77.33
4	38	Offenbach	77.34
4	38	Offenbach	77.35
4	38	Offenbach	77.39	30	67 087	4 878	71 965
4	38	Offenbach	77.4	—	—	—	—
4	38	Offenbach	78	56	60 870	274	61 145
4	38	Offenbach	78.1
4	38	Offenbach	78.2
4	38	Offenbach	78.3
4	38	Offenbach	79	72	19 122	11	19 133

6. Umsatzsteuerpflichtige und steuerbarer Umsatz 2014 in den kreisfreien Städten, Landkreisen und Regierungsbezirken nach wirtschaftlicher Gliederung

Regierungs- bezirk	Kreisfreie Städte / Landkreise	Name	WZ 2008	Steuer- pflichtige	Steuerbarer Umsatz		
					Lieferungen und Leistungen	inner- gemein- schaftliche Erwerbe	Insgesamt
				Anzahl	1000 Euro		
4	38	Offenbach	79.1	67	17 996	11	18 007
4	38	Offenbach	79.11	48	9 326	11	9 337
4	38	Offenbach	79.12	19	8 669	—	8 669
4	38	Offenbach	79.9	5	1 126	—	1 126
4	38	Offenbach	80	36	15 127	48	15 174
4	38	Offenbach	80.1	30	12 957	48	13 005
4	38	Offenbach	80.2	3	606	—	606
4	38	Offenbach	80.3	3	1 564	—	1 564
4	38	Offenbach	81	545	200 488	1 179	201 667
4	38	Offenbach	81.1	196	31 812	83	31 895
4	38	Offenbach	81.2	208	124 494	63	124 557
4	38	Offenbach	81.21	127	104 688	61	104 750
4	38	Offenbach	81.22	40	9 224	—	9 224
4	38	Offenbach	81.22.1	26	4 850	—	4 850
4	38	Offenbach	81.22.9	14	4 374	—	4 374
4	38	Offenbach	81.29	41	10 582	2	10 584
4	38	Offenbach	81.29.1	14	6 369	—	6 369
4	38	Offenbach	81.29.2	6	1 433	1	1 435
4	38	Offenbach	81.29.9	21	2 780	—	2 780
4	38	Offenbach	81.3	141	44 182	1 033	45 215
4	38	Offenbach	81.30.1	125	38 242	838	39 079
4	38	Offenbach	81.30.9	16	5 940	196	6 135
4	38	Offenbach	82	353	277 874	12 412	290 285
4	38	Offenbach	82.1	167	16 540	427	16 968
4	38	Offenbach	82.11	95	4 855	12	4 867
4	38	Offenbach	82.19	72	11 685	416	12 101
4	38	Offenbach	82.2	8	1 471	—	1 471
4	38	Offenbach	82.3	48	36 845	1 383	38 228
4	38	Offenbach	82.9	130	223 018	10 601	233 619
4	38	Offenbach	82.91	12	17 887	1	17 887
4	38	Offenbach	82.91.1	8	16 933	—	16 933
4	38	Offenbach	82.91.2	4	954	—	954
4	38	Offenbach	82.92	21	50 439	1 370	51 808
4	38	Offenbach	82.99	97	154 692	9 231	163 923
4	38	Offenbach	82.99.1
4	38	Offenbach	82.99.9
4	38	Offenbach	O	—	—	—	—
4	38	Offenbach	P
4	38	Offenbach	85
4	38	Offenbach	85.1	—	—	—	—
4	38	Offenbach	85.2	—	—	—	—
4	38	Offenbach	85.3	12	8 188	49	8 237
4	38	Offenbach	85.31
4	38	Offenbach	85.32
4	38	Offenbach	85.4	10	784	—	784
4	38	Offenbach	85.41	10	784	—	784
4	38	Offenbach	85.42	—	—	—	—
4	38	Offenbach	85.42.1	—	—	—	—
4	38	Offenbach	85.42.2	—	—	—	—
4	38	Offenbach	85.42.3	—	—	—	—
4	38	Offenbach	85.42.4	—	—	—	—
4	38	Offenbach	85.5	197	22 739	384	23 122
4	38	Offenbach	85.51	71	6 122	122	6 244
4	38	Offenbach	85.52	12	587	9	596
4	38	Offenbach	85.53	44	6 000	1	6 000
4	38	Offenbach	85.59	70	10 030	252	10 282
4	38	Offenbach	85.59.1
4	38	Offenbach	85.59.2	45	7 684	241	7 926
4	38	Offenbach	85.59.9

6. Umsatzsteuerpflichtige und steuerbarer Umsatz 2014 in den kreisfreien Städten, Landkreisen und Regierungsbezirken nach wirtschaftlicher Gliederung

Regierungs- bezirk	Kreisfreie Städte / Landkreise	Name	WZ 2008	Steuer- pflichtige	Steuerbarer Umsatz		
					Lieferungen und Leistungen	inner- gemein- schaftliche Erwerbe	Insgesamt
				Anzahl	1000 Euro		
4	38	Offenbach	85.6
4	38	Offenbach	Q	211	694 529	1 076	695 605
4	38	Offenbach	86	189	690 790	1 076	691 866
4	38	Offenbach	86.1
4	38	Offenbach	86.10.1
4	38	Offenbach	86.10.2	—	—	—	—
4	38	Offenbach	86.10.3
4	38	Offenbach	86.2
4	38	Offenbach	86.21	21	5 721	—	5 721
4	38	Offenbach	86.22
4	38	Offenbach	86.23	45	26 018	54	26 073
4	38	Offenbach	86.9
4	38	Offenbach	86.90.1
4	38	Offenbach	86.90.2	30	3 804	—	3 804
4	38	Offenbach	86.90.3	7	509	—	509
4	38	Offenbach	86.90.9	56	13 075	259	13 335
4	38	Offenbach	87
4	38	Offenbach	87.1	—	—	—	—
4	38	Offenbach	87.2
4	38	Offenbach	87.3	—	—	—	—
4	38	Offenbach	87.9
4	38	Offenbach	88
4	38	Offenbach	88.1
4	38	Offenbach	88.10.1	7	2 716	—	2 716
4	38	Offenbach	88.10.2
4	38	Offenbach	88.9	11	792	—	792
4	38	Offenbach	88.91
4	38	Offenbach	88.99
4	38	Offenbach	R	352	69 650	584	70 234
4	38	Offenbach	90	134	12 005	179	12 184
4	38	Offenbach	90.01	36	2 973	108	3 081
4	38	Offenbach	90.01.1
4	38	Offenbach	90.01.2	7	301	—	301
4	38	Offenbach	90.01.3
4	38	Offenbach	90.01.4	25	2 410	108	2 519
4	38	Offenbach	90.02	4	1 331	5	1 336
4	38	Offenbach	90.03	87	6 690	66	6 756
4	38	Offenbach	90.03.1	12	1 662	—	1 662
4	38	Offenbach	90.03.2	19	1 463	—	1 463
4	38	Offenbach	90.03.3
4	38	Offenbach	90.03.4
4	38	Offenbach	90.03.5	38	2 256	—	2 256
4	38	Offenbach	90.04	7	1 011	—	1 011
4	38	Offenbach	90.04.1
4	38	Offenbach	90.04.2
4	38	Offenbach	90.04.3	—	—	—	—
4	38	Offenbach	91	—	—	—	—
4	38	Offenbach	91.01	—	—	—	—
4	38	Offenbach	91.02	—	—	—	—
4	38	Offenbach	91.03	—	—	—	—
4	38	Offenbach	91.04	—	—	—	—
4	38	Offenbach	92	61	24 604	147	24 752
4	38	Offenbach	92.00.1	45	21 379	147	21 526
4	38	Offenbach	92.00.2
4	38	Offenbach	92.00.3
4	38	Offenbach	93	157	33 041	258	33 299
4	38	Offenbach	93.1	123	29 599	256	29 855
4	38	Offenbach	93.11	27	10 275	225	10 500
4	38	Offenbach	93.12	48	4 906	2	4 908

6. Umsatzsteuerpflichtige und steuerbarer Umsatz 2014 in den kreisfreien Städten, Landkreisen und Regierungsbezirken nach wirtschaftlicher Gliederung

Regierungs- bezirk	Kreisfreie Städte / Landkreise	Name	WZ 2008	Steuer- pflichtige	Steuerbarer Umsatz		
					Lieferungen und Leistungen	inner- gemein- schaftliche Erwerbe	Insgesamt
				Anzahl	1000 Euro		
4	38 Offenbach	93.13	32	9 163	5	9 168	
4	38 Offenbach	93.19	16	5 255	24	5 279	
4	38 Offenbach	93.2	34	3 442	2	3 444	
4	38 Offenbach	93.21	3	391	2	393	
4	38 Offenbach	93.29	31	3 052	—	3 052	
4	38 Offenbach	S	994	267 554	2 737	270 291	
4	38 Offenbach	94	
4	38 Offenbach	94.1	
4	38 Offenbach	94.11	
4	38 Offenbach	94.12	3	96	—	96	
4	38 Offenbach	94.2	—	—	—	—	
4	38 Offenbach	94.9	24	2 181	—	2 181	
4	38 Offenbach	94.91	—	—	—	—	
4	38 Offenbach	94.92	—	—	—	—	
4	38 Offenbach	94.99	24	2 181	—	2 181	
4	38 Offenbach	94.99.1	13	550	—	550	
4	38 Offenbach	94.99.2	5	212	—	212	
4	38 Offenbach	94.99.3	
4	38 Offenbach	94.99.4	—	—	—	—	
4	38 Offenbach	94.99.9	
4	38 Offenbach	95	
4	38 Offenbach	95.1	
4	38 Offenbach	95.11	7	1 840	11	1 851	
4	38 Offenbach	95.12	
4	38 Offenbach	95.2	76	10 821	209	11 030	
4	38 Offenbach	95.21	5	1 096	—	1 096	
4	38 Offenbach	95.22	4	361	—	361	
4	38 Offenbach	95.23	9	529	33	562	
4	38 Offenbach	95.24	5	564	7	571	
4	38 Offenbach	95.25	4	698	25	723	
4	38 Offenbach	95.29	49	7 572	144	7 716	
4	38 Offenbach	96	875	142 612	2 502	145 115	
4	38 Offenbach	96.01	38	63 227	2 037	65 264	
4	38 Offenbach	96.02	354	35 039	149	35 188	
4	38 Offenbach	96.02.1	238	23 163	126	23 289	
4	38 Offenbach	96.02.2	116	11 876	23	11 899	
4	38 Offenbach	96.03	24	9 246	—	9 246	
4	38 Offenbach	96.03.1	
4	38 Offenbach	96.03.2	
4	38 Offenbach	96.04	18	5 156	1	5 157	
4	38 Offenbach	96.09	441	29 945	316	30 260	
4	39 Rheingau-Taunus-Kreis	A - S	7 860	6 572 427	508 475	7 080 902	
4	39 Rheingau-Taunus-Kreis	A	382	116 535	1 903	118 438	
4	39 Rheingau-Taunus-Kreis	01	352	111 454	1 893	113 347	
4	39 Rheingau-Taunus-Kreis	01.1	17	5 888	140	6 028	
4	39 Rheingau-Taunus-Kreis	01.11	
4	39 Rheingau-Taunus-Kreis	01.12	—	—	—	—	
4	39 Rheingau-Taunus-Kreis	01.13	—	—	—	—	
4	39 Rheingau-Taunus-Kreis	01.13.1	—	—	—	—	
4	39 Rheingau-Taunus-Kreis	01.13.2	—	—	—	—	
4	39 Rheingau-Taunus-Kreis	01.14	—	—	—	—	
4	39 Rheingau-Taunus-Kreis	01.15	—	—	—	—	
4	39 Rheingau-Taunus-Kreis	01.16	—	—	—	—	
4	39 Rheingau-Taunus-Kreis	01.19	
4	39 Rheingau-Taunus-Kreis	01.19.1	
4	39 Rheingau-Taunus-Kreis	01.19.2	—	—	—	—	
4	39 Rheingau-Taunus-Kreis	01.19.9	—	—	—	—	
4	39 Rheingau-Taunus-Kreis	01.2	235	86 348	1 437	87 785	
4	39 Rheingau-Taunus-Kreis	01.21	

6. Umsatzsteuerpflichtige und steuerbarer Umsatz 2014 in den kreisfreien Städten, Landkreisen und Regierungsbezirken nach wirtschaftlicher Gliederung

Regierungs- bezirk	Kreisfreie Städte / Landkreise	Name	WZ 2008	Steuer- pflichtige	Steuerbarer Umsatz		
					Lieferungen und Leistungen	inner- gemein- schaftliche Erwerbe	Insgesamt
				Anzahl	1000 Euro		
4	39	Rheingau-Taunus-Kreis	01.22	—	—	—	—
4	39	Rheingau-Taunus-Kreis	01.23	—	—	—	—
4	39	Rheingau-Taunus-Kreis	01.24
4	39	Rheingau-Taunus-Kreis	01.25
4	39	Rheingau-Taunus-Kreis	01.25.1
4	39	Rheingau-Taunus-Kreis	01.25.9	—	—	—	—
4	39	Rheingau-Taunus-Kreis	01.26	—	—	—	—
4	39	Rheingau-Taunus-Kreis	01.27	—	—	—	—
4	39	Rheingau-Taunus-Kreis	01.28	—	—	—	—
4	39	Rheingau-Taunus-Kreis	01.29	—	—	—	—
4	39	Rheingau-Taunus-Kreis	01.3
4	39	Rheingau-Taunus-Kreis	01.30.1
4	39	Rheingau-Taunus-Kreis	01.30.2
4	39	Rheingau-Taunus-Kreis	01.4
4	39	Rheingau-Taunus-Kreis	01.41
4	39	Rheingau-Taunus-Kreis	01.42	—	—	—	—
4	39	Rheingau-Taunus-Kreis	01.43	3	335	3	338
4	39	Rheingau-Taunus-Kreis	01.44	—	—	—	—
4	39	Rheingau-Taunus-Kreis	01.45	5	1 038	—	1 038
4	39	Rheingau-Taunus-Kreis	01.46	—	—	—	—
4	39	Rheingau-Taunus-Kreis	01.47	—	—	—	—
4	39	Rheingau-Taunus-Kreis	01.49
4	39	Rheingau-Taunus-Kreis	01.5	66	11 567	79	11 646
4	39	Rheingau-Taunus-Kreis	01.6	21	4 287	—	4 287
4	39	Rheingau-Taunus-Kreis	01.61	13	3 408	—	3 408
4	39	Rheingau-Taunus-Kreis	01.62	5	612	—	612
4	39	Rheingau-Taunus-Kreis	01.63	—	—	—	—
4	39	Rheingau-Taunus-Kreis	01.64	3	267	—	267
4	39	Rheingau-Taunus-Kreis	01.7	—	—	—	—
4	39	Rheingau-Taunus-Kreis	02
4	39	Rheingau-Taunus-Kreis	02.1	10	1 166	10	1 176
4	39	Rheingau-Taunus-Kreis	02.2
4	39	Rheingau-Taunus-Kreis	02.3	—	—	—	—
4	39	Rheingau-Taunus-Kreis	02.4	15	2 158	—	2 158
4	39	Rheingau-Taunus-Kreis	03
4	39	Rheingau-Taunus-Kreis	03.1	—	—	—	—
4	39	Rheingau-Taunus-Kreis	03.11	—	—	—	—
4	39	Rheingau-Taunus-Kreis	03.12	—	—	—	—
4	39	Rheingau-Taunus-Kreis	03.2
4	39	Rheingau-Taunus-Kreis	03.21	—	—	—	—
4	39	Rheingau-Taunus-Kreis	03.22
4	39	Rheingau-Taunus-Kreis	B
4	39	Rheingau-Taunus-Kreis	05	—	—	—	—
4	39	Rheingau-Taunus-Kreis	05.1	—	—	—	—
4	39	Rheingau-Taunus-Kreis	05.2	—	—	—	—
4	39	Rheingau-Taunus-Kreis	06	—	—	—	—
4	39	Rheingau-Taunus-Kreis	06.1	—	—	—	—
4	39	Rheingau-Taunus-Kreis	06.2	—	—	—	—
4	39	Rheingau-Taunus-Kreis	07	—	—	—	—
4	39	Rheingau-Taunus-Kreis	07.1	—	—	—	—
4	39	Rheingau-Taunus-Kreis	07.2	—	—	—	—
4	39	Rheingau-Taunus-Kreis	07.21	—	—	—	—
4	39	Rheingau-Taunus-Kreis	07.29	—	—	—	—
4	39	Rheingau-Taunus-Kreis	08
4	39	Rheingau-Taunus-Kreis	08.1
4	39	Rheingau-Taunus-Kreis	08.11	—	—	—	—
4	39	Rheingau-Taunus-Kreis	08.12
4	39	Rheingau-Taunus-Kreis	08.9	—	—	—	—
4	39	Rheingau-Taunus-Kreis	08.91	—	—	—	—

6. Umsatzsteuerpflichtige und steuerbarer Umsatz 2014 in den kreisfreien Städten, Landkreisen und Regierungsbezirken nach wirtschaftlicher Gliederung

Regierungs- bezirk	Kreisfreie Städte / Landkreise	Name	WZ 2008	Steuer- pflichtige	Steuerbarer Umsatz		
					Lieferungen und Leistungen	inner- gemein- schaftliche Erwerbe	Insgesamt
				Anzahl	1000 Euro		
4	39	Rheingau-Taunus-Kreis	08.92	—	—	—	—
4	39	Rheingau-Taunus-Kreis	08.93	—	—	—	—
4	39	Rheingau-Taunus-Kreis	08.99	—	—	—	—
4	39	Rheingau-Taunus-Kreis	09	—	—	—	—
4	39	Rheingau-Taunus-Kreis	09.1	—	—	—	—
4	39	Rheingau-Taunus-Kreis	09.9	—	—	—	—
4	39	Rheingau-Taunus-Kreis	C	516	2 254 669	163 662	2 418 331
4	39	Rheingau-Taunus-Kreis	10	63	333 394	21 239	354 633
4	39	Rheingau-Taunus-Kreis	10.1	21	10 709	4	10 713
4	39	Rheingau-Taunus-Kreis	10.11	—	—	—	—
4	39	Rheingau-Taunus-Kreis	10.12	—	—	—	—
4	39	Rheingau-Taunus-Kreis	10.13	21	10 709	4	10 713
4	39	Rheingau-Taunus-Kreis	10.2	—	—	—	—
4	39	Rheingau-Taunus-Kreis	10.3	—	—	—	—
4	39	Rheingau-Taunus-Kreis	10.31	—	—	—	—
4	39	Rheingau-Taunus-Kreis	10.32	—	—	—	—
4	39	Rheingau-Taunus-Kreis	10.39	—	—	—	—
4	39	Rheingau-Taunus-Kreis	10.4	—	—	—	—
4	39	Rheingau-Taunus-Kreis	10.41	—	—	—	—
4	39	Rheingau-Taunus-Kreis	10.42	—	—	—	—
4	39	Rheingau-Taunus-Kreis	10.5
4	39	Rheingau-Taunus-Kreis	10.51
4	39	Rheingau-Taunus-Kreis	10.52	—	—	—	—
4	39	Rheingau-Taunus-Kreis	10.6	—	—	—	—
4	39	Rheingau-Taunus-Kreis	10.61	—	—	—	—
4	39	Rheingau-Taunus-Kreis	10.62	—	—	—	—
4	39	Rheingau-Taunus-Kreis	10.7	36	43 048	161	43 209
4	39	Rheingau-Taunus-Kreis	10.71
4	39	Rheingau-Taunus-Kreis	10.72
4	39	Rheingau-Taunus-Kreis	10.73	—	—	—	—
4	39	Rheingau-Taunus-Kreis	10.8
4	39	Rheingau-Taunus-Kreis	10.81	—	—	—	—
4	39	Rheingau-Taunus-Kreis	10.82	—	—	—	—
4	39	Rheingau-Taunus-Kreis	10.83
4	39	Rheingau-Taunus-Kreis	10.84
4	39	Rheingau-Taunus-Kreis	10.85	—	—	—	—
4	39	Rheingau-Taunus-Kreis	10.86	—	—	—	—
4	39	Rheingau-Taunus-Kreis	10.89
4	39	Rheingau-Taunus-Kreis	10.9
4	39	Rheingau-Taunus-Kreis	10.91
4	39	Rheingau-Taunus-Kreis	10.92	—	—	—	—
4	39	Rheingau-Taunus-Kreis	11	25	47 647	4 763	52 410
4	39	Rheingau-Taunus-Kreis	11.01
4	39	Rheingau-Taunus-Kreis	11.02
4	39	Rheingau-Taunus-Kreis	11.03	4	2 007	15	2 021
4	39	Rheingau-Taunus-Kreis	11.04	—	—	—	—
4	39	Rheingau-Taunus-Kreis	11.05	—	—	—	—
4	39	Rheingau-Taunus-Kreis	11.06	—	—	—	—
4	39	Rheingau-Taunus-Kreis	11.07
4	39	Rheingau-Taunus-Kreis	12
4	39	Rheingau-Taunus-Kreis	13	5	3 315	409	3 725
4	39	Rheingau-Taunus-Kreis	13.1	—	—	—	—
4	39	Rheingau-Taunus-Kreis	13.2	—	—	—	—
4	39	Rheingau-Taunus-Kreis	13.3
4	39	Rheingau-Taunus-Kreis	13.9
4	39	Rheingau-Taunus-Kreis	13.91	—	—	—	—
4	39	Rheingau-Taunus-Kreis	13.92
4	39	Rheingau-Taunus-Kreis	13.93
4	39	Rheingau-Taunus-Kreis	13.94	—	—	—	—

6. Umsatzsteuerpflichtige und steuerbarer Umsatz 2014 in den kreisfreien Städten, Landkreisen und Regierungsbezirken nach wirtschaftlicher Gliederung

Regierungs- bezirk	Kreisfreie Städte / Landkreise	Name	WZ 2008	Steuer- pflichtige	Steuerbarer Umsatz		
					Lieferungen und Leistungen	inner- gemein- schaftliche Erwerbe	Insgesamt
				Anzahl	1000 Euro		
4	39	Rheingau-Taunus-Kreis	13.95	—	—	—	—
4	39	Rheingau-Taunus-Kreis	13.96	—	—	—	—
4	39	Rheingau-Taunus-Kreis	13.99	—	—	—	—
4	39	Rheingau-Taunus-Kreis	14
4	39	Rheingau-Taunus-Kreis	14.1
4	39	Rheingau-Taunus-Kreis	14.11	—	—	—	—
4	39	Rheingau-Taunus-Kreis	14.12	—	—	—	—
4	39	Rheingau-Taunus-Kreis	14.13
4	39	Rheingau-Taunus-Kreis	14.14	—	—	—	—
4	39	Rheingau-Taunus-Kreis	14.19	—	—	—	—
4	39	Rheingau-Taunus-Kreis	14.2	—	—	—	—
4	39	Rheingau-Taunus-Kreis	14.3	—	—	—	—
4	39	Rheingau-Taunus-Kreis	14.31	—	—	—	—
4	39	Rheingau-Taunus-Kreis	14.39	—	—	—	—
4	39	Rheingau-Taunus-Kreis	15	5	518	1	519
4	39	Rheingau-Taunus-Kreis	15.1
4	39	Rheingau-Taunus-Kreis	15.11
4	39	Rheingau-Taunus-Kreis	15.12	3	283	1	283
4	39	Rheingau-Taunus-Kreis	15.2
4	39	Rheingau-Taunus-Kreis	16	24	6 932	25	6 956
4	39	Rheingau-Taunus-Kreis	16.1	5	1 102	—	1 102
4	39	Rheingau-Taunus-Kreis	16.2	19	5 830	25	5 855
4	39	Rheingau-Taunus-Kreis	16.21
4	39	Rheingau-Taunus-Kreis	16.22
4	39	Rheingau-Taunus-Kreis	16.23	13	4 235	25	4 260
4	39	Rheingau-Taunus-Kreis	16.24
4	39	Rheingau-Taunus-Kreis	16.29
4	39	Rheingau-Taunus-Kreis	17	5	5 007	77	5 084
4	39	Rheingau-Taunus-Kreis	17.1
4	39	Rheingau-Taunus-Kreis	17.11	—	—	—	—
4	39	Rheingau-Taunus-Kreis	17.12
4	39	Rheingau-Taunus-Kreis	17.2
4	39	Rheingau-Taunus-Kreis	17.21
4	39	Rheingau-Taunus-Kreis	17.22	—	—	—	—
4	39	Rheingau-Taunus-Kreis	17.23
4	39	Rheingau-Taunus-Kreis	17.24	—	—	—	—
4	39	Rheingau-Taunus-Kreis	17.29	—	—	—	—
4	39	Rheingau-Taunus-Kreis	18	38	23 862	3 030	26 891
4	39	Rheingau-Taunus-Kreis	18.1	34	23 662	3 028	26 690
4	39	Rheingau-Taunus-Kreis	18.11
4	39	Rheingau-Taunus-Kreis	18.12	24	22 122	3 028	25 150
4	39	Rheingau-Taunus-Kreis	18.13
4	39	Rheingau-Taunus-Kreis	18.14	3	487	—	487
4	39	Rheingau-Taunus-Kreis	18.2	4	200	2	202
4	39	Rheingau-Taunus-Kreis	19	—	—	—	—
4	39	Rheingau-Taunus-Kreis	19.1	—	—	—	—
4	39	Rheingau-Taunus-Kreis	19.2	—	—	—	—
4	39	Rheingau-Taunus-Kreis	20	13	115 427	31 142	146 569
4	39	Rheingau-Taunus-Kreis	20.1	6	113 833	31 044	144 877
4	39	Rheingau-Taunus-Kreis	20.11	—	—	—	—
4	39	Rheingau-Taunus-Kreis	20.12
4	39	Rheingau-Taunus-Kreis	20.13
4	39	Rheingau-Taunus-Kreis	20.14
4	39	Rheingau-Taunus-Kreis	20.15	—	—	—	—
4	39	Rheingau-Taunus-Kreis	20.16
4	39	Rheingau-Taunus-Kreis	20.17	—	—	—	—
4	39	Rheingau-Taunus-Kreis	20.2	—	—	—	—
4	39	Rheingau-Taunus-Kreis	20.3	—	—	—	—
4	39	Rheingau-Taunus-Kreis	20.4

6. Umsatzsteuerpflichtige und steuerbarer Umsatz 2014 in den kreisfreien Städten, Landkreisen und Regierungsbezirken nach wirtschaftlicher Gliederung

Regierungs- bezirk	Kreisfreie Städte / Landkreise	Name	WZ 2008	Steuer- pflichtige	Steuerbarer Umsatz		
					Lieferungen und Leistungen	inner- gemein- schaftliche Erwerbe	Insgesamt
				Anzahl	1000 Euro		
4	39	Rheingau-Taunus-Kreis	20.41	—	—	—	—
4	39	Rheingau-Taunus-Kreis	20.42
4	39	Rheingau-Taunus-Kreis	20.5
4	39	Rheingau-Taunus-Kreis	20.51	—	—	—	—
4	39	Rheingau-Taunus-Kreis	20.52	—	—	—	—
4	39	Rheingau-Taunus-Kreis	20.53	—	—	—	—
4	39	Rheingau-Taunus-Kreis	20.59
4	39	Rheingau-Taunus-Kreis	20.6	—	—	—	—
4	39	Rheingau-Taunus-Kreis	21	5	35 448	114	35 562
4	39	Rheingau-Taunus-Kreis	21.1
4	39	Rheingau-Taunus-Kreis	21.2
4	39	Rheingau-Taunus-Kreis	22	15	102 649	24 591	127 240
4	39	Rheingau-Taunus-Kreis	22.1	4	5 762	537	6 299
4	39	Rheingau-Taunus-Kreis	22.11
4	39	Rheingau-Taunus-Kreis	22.19
4	39	Rheingau-Taunus-Kreis	22.2	11	96 887	24 054	120 942
4	39	Rheingau-Taunus-Kreis	22.21
4	39	Rheingau-Taunus-Kreis	22.22	3	45 160	13 360	58 520
4	39	Rheingau-Taunus-Kreis	22.23	3	291	1	291
4	39	Rheingau-Taunus-Kreis	22.29
4	39	Rheingau-Taunus-Kreis	23	26	12 535	290	12 825
4	39	Rheingau-Taunus-Kreis	23.1
4	39	Rheingau-Taunus-Kreis	23.11	—	—	—	—
4	39	Rheingau-Taunus-Kreis	23.12
4	39	Rheingau-Taunus-Kreis	23.13	—	—	—	—
4	39	Rheingau-Taunus-Kreis	23.14	—	—	—	—
4	39	Rheingau-Taunus-Kreis	23.19	—	—	—	—
4	39	Rheingau-Taunus-Kreis	23.2
4	39	Rheingau-Taunus-Kreis	23.3	—	—	—	—
4	39	Rheingau-Taunus-Kreis	23.31	—	—	—	—
4	39	Rheingau-Taunus-Kreis	23.32	—	—	—	—
4	39	Rheingau-Taunus-Kreis	23.4
4	39	Rheingau-Taunus-Kreis	23.41
4	39	Rheingau-Taunus-Kreis	23.42	—	—	—	—
4	39	Rheingau-Taunus-Kreis	23.43	—	—	—	—
4	39	Rheingau-Taunus-Kreis	23.44	—	—	—	—
4	39	Rheingau-Taunus-Kreis	23.49	—	—	—	—
4	39	Rheingau-Taunus-Kreis	23.5	—	—	—	—
4	39	Rheingau-Taunus-Kreis	23.51	—	—	—	—
4	39	Rheingau-Taunus-Kreis	23.52	—	—	—	—
4	39	Rheingau-Taunus-Kreis	23.6
4	39	Rheingau-Taunus-Kreis	23.61
4	39	Rheingau-Taunus-Kreis	23.62	—	—	—	—
4	39	Rheingau-Taunus-Kreis	23.63	—	—	—	—
4	39	Rheingau-Taunus-Kreis	23.64	—	—	—	—
4	39	Rheingau-Taunus-Kreis	23.65	—	—	—	—
4	39	Rheingau-Taunus-Kreis	23.69	—	—	—	—
4	39	Rheingau-Taunus-Kreis	23.7	16	2 938	7	2 946
4	39	Rheingau-Taunus-Kreis	23.9
4	39	Rheingau-Taunus-Kreis	23.91	—	—	—	—
4	39	Rheingau-Taunus-Kreis	23.99
4	39	Rheingau-Taunus-Kreis	24	5	12 365	1 944	14 309
4	39	Rheingau-Taunus-Kreis	24.1
4	39	Rheingau-Taunus-Kreis	24.2
4	39	Rheingau-Taunus-Kreis	24.3	—	—	—	—
4	39	Rheingau-Taunus-Kreis	24.31	—	—	—	—
4	39	Rheingau-Taunus-Kreis	24.32	—	—	—	—
4	39	Rheingau-Taunus-Kreis	24.33	—	—	—	—
4	39	Rheingau-Taunus-Kreis	24.34	—	—	—	—

6. Umsatzsteuerpflichtige und steuerbarer Umsatz 2014 in den kreisfreien Städten, Landkreisen und Regierungsbezirken nach wirtschaftlicher Gliederung

Regierungs- bezirk	Kreisfreie Städte / Landkreise	Name	WZ 2008	Steuer- pflichtige	Steuerbarer Umsatz		
					Lieferungen und Leistungen	inner- gemein- schaftliche Erwerbe	Insgesamt
				Anzahl	1000 Euro		
4	39	Rheingau-Taunus-Kreis	24.4
4	39	Rheingau-Taunus-Kreis	24.41	—	—	—	—
4	39	Rheingau-Taunus-Kreis	24.42
4	39	Rheingau-Taunus-Kreis	24.43	—	—	—	—
4	39	Rheingau-Taunus-Kreis	24.44
4	39	Rheingau-Taunus-Kreis	24.45	—	—	—	—
4	39	Rheingau-Taunus-Kreis	24.46	—	—	—	—
4	39	Rheingau-Taunus-Kreis	24.5	—	—	—	—
4	39	Rheingau-Taunus-Kreis	24.51	—	—	—	—
4	39	Rheingau-Taunus-Kreis	24.52	—	—	—	—
4	39	Rheingau-Taunus-Kreis	24.53	—	—	—	—
4	39	Rheingau-Taunus-Kreis	24.54	—	—	—	—
4	39	Rheingau-Taunus-Kreis	25	93	40 750	408	41 159
4	39	Rheingau-Taunus-Kreis	25.1
4	39	Rheingau-Taunus-Kreis	25.11	14	5 637	22	5 659
4	39	Rheingau-Taunus-Kreis	25.12
4	39	Rheingau-Taunus-Kreis	25.2	—	—	—	—
4	39	Rheingau-Taunus-Kreis	25.21	—	—	—	—
4	39	Rheingau-Taunus-Kreis	25.29	—	—	—	—
4	39	Rheingau-Taunus-Kreis	25.3	—	—	—	—
4	39	Rheingau-Taunus-Kreis	25.4
4	39	Rheingau-Taunus-Kreis	25.5	—	—	—	—
4	39	Rheingau-Taunus-Kreis	25.6	57	22 291	132	22 424
4	39	Rheingau-Taunus-Kreis	25.61
4	39	Rheingau-Taunus-Kreis	25.62
4	39	Rheingau-Taunus-Kreis	25.7	9	9 301	241	9 542
4	39	Rheingau-Taunus-Kreis	25.71
4	39	Rheingau-Taunus-Kreis	25.72
4	39	Rheingau-Taunus-Kreis	25.73
4	39	Rheingau-Taunus-Kreis	25.73.1	3	1 032	—	1 032
4	39	Rheingau-Taunus-Kreis	25.73.2	—	—	—	—
4	39	Rheingau-Taunus-Kreis	25.73.3
4	39	Rheingau-Taunus-Kreis	25.73.4	—	—	—	—
4	39	Rheingau-Taunus-Kreis	25.73.5
4	39	Rheingau-Taunus-Kreis	25.9
4	39	Rheingau-Taunus-Kreis	25.91	—	—	—	—
4	39	Rheingau-Taunus-Kreis	25.92
4	39	Rheingau-Taunus-Kreis	25.93
4	39	Rheingau-Taunus-Kreis	25.94	—	—	—	—
4	39	Rheingau-Taunus-Kreis	25.99
4	39	Rheingau-Taunus-Kreis	26	38	844 329	46 518	890 848
4	39	Rheingau-Taunus-Kreis	26.1
4	39	Rheingau-Taunus-Kreis	26.11
4	39	Rheingau-Taunus-Kreis	26.11.1
4	39	Rheingau-Taunus-Kreis	26.11.9
4	39	Rheingau-Taunus-Kreis	26.12
4	39	Rheingau-Taunus-Kreis	26.2	7	2 753	10	2 764
4	39	Rheingau-Taunus-Kreis	26.3
4	39	Rheingau-Taunus-Kreis	26.4
4	39	Rheingau-Taunus-Kreis	26.5	13	146 642	9 623	156 265
4	39	Rheingau-Taunus-Kreis	26.51
4	39	Rheingau-Taunus-Kreis	26.51.1	10	143 755	9 440	153 196
4	39	Rheingau-Taunus-Kreis	26.51.2	—	—	—	—
4	39	Rheingau-Taunus-Kreis	26.51.3
4	39	Rheingau-Taunus-Kreis	26.52
4	39	Rheingau-Taunus-Kreis	26.6
4	39	Rheingau-Taunus-Kreis	26.7	3	853	27	880
4	39	Rheingau-Taunus-Kreis	26.8	—	—	—	—
4	39	Rheingau-Taunus-Kreis	27	13	34 073	2 217	36 290

6. Umsatzsteuerpflichtige und steuerbarer Umsatz 2014 in den kreisfreien Städten, Landkreisen und Regierungsbezirken nach wirtschaftlicher Gliederung

Regierungs- bezirk	Kreisfreie Städte / Landkreise	Name	WZ 2008	Steuer- pflichtige	Steuerbarer Umsatz		
					Lieferungen und Leistungen	inner- gemein- schaftliche Erwerbe	Insgesamt
				Anzahl	1000 Euro		
4	39	Rheingau-Taunus-Kreis	27.1	6	27 797	1 691	29 489
4	39	Rheingau-Taunus-Kreis	27.11
4	39	Rheingau-Taunus-Kreis	27.12
4	39	Rheingau-Taunus-Kreis	27.2	—	—	—	—
4	39	Rheingau-Taunus-Kreis	27.3	4	5 587	526	6 113
4	39	Rheingau-Taunus-Kreis	27.31	—	—	—	—
4	39	Rheingau-Taunus-Kreis	27.32
4	39	Rheingau-Taunus-Kreis	27.33
4	39	Rheingau-Taunus-Kreis	27.4
4	39	Rheingau-Taunus-Kreis	27.5
4	39	Rheingau-Taunus-Kreis	27.51
4	39	Rheingau-Taunus-Kreis	27.52	—	—	—	—
4	39	Rheingau-Taunus-Kreis	27.9	—	—	—	—
4	39	Rheingau-Taunus-Kreis	28	51	519 027	19 198	538 225
4	39	Rheingau-Taunus-Kreis	28.1
4	39	Rheingau-Taunus-Kreis	28.11	—	—	—	—
4	39	Rheingau-Taunus-Kreis	28.12	—	—	—	—
4	39	Rheingau-Taunus-Kreis	28.13	6	9 423	264	9 687
4	39	Rheingau-Taunus-Kreis	28.14
4	39	Rheingau-Taunus-Kreis	28.15	3	34 696	389	35 086
4	39	Rheingau-Taunus-Kreis	28.2	21	319 576	17 262	336 837
4	39	Rheingau-Taunus-Kreis	28.21
4	39	Rheingau-Taunus-Kreis	28.21.1	—	—	—	—
4	39	Rheingau-Taunus-Kreis	28.21.9
4	39	Rheingau-Taunus-Kreis	28.22
4	39	Rheingau-Taunus-Kreis	28.23	—	—	—	—
4	39	Rheingau-Taunus-Kreis	28.24
4	39	Rheingau-Taunus-Kreis	28.25
4	39	Rheingau-Taunus-Kreis	28.29	14	296 897	16 661	313 559
4	39	Rheingau-Taunus-Kreis	28.3
4	39	Rheingau-Taunus-Kreis	28.4
4	39	Rheingau-Taunus-Kreis	28.41
4	39	Rheingau-Taunus-Kreis	28.49
4	39	Rheingau-Taunus-Kreis	28.9
4	39	Rheingau-Taunus-Kreis	28.91
4	39	Rheingau-Taunus-Kreis	28.92	—	—	—	—
4	39	Rheingau-Taunus-Kreis	28.92.1	—	—	—	—
4	39	Rheingau-Taunus-Kreis	28.92.2	—	—	—	—
4	39	Rheingau-Taunus-Kreis	28.93
4	39	Rheingau-Taunus-Kreis	28.94
4	39	Rheingau-Taunus-Kreis	28.95	—	—	—	—
4	39	Rheingau-Taunus-Kreis	28.96
4	39	Rheingau-Taunus-Kreis	28.99
4	39	Rheingau-Taunus-Kreis	29
4	39	Rheingau-Taunus-Kreis	29.1
4	39	Rheingau-Taunus-Kreis	29.10.1
4	39	Rheingau-Taunus-Kreis	29.10.2
4	39	Rheingau-Taunus-Kreis	29.2
4	39	Rheingau-Taunus-Kreis	29.3
4	39	Rheingau-Taunus-Kreis	29.31	—	—	—	—
4	39	Rheingau-Taunus-Kreis	29.32
4	39	Rheingau-Taunus-Kreis	30
4	39	Rheingau-Taunus-Kreis	30.1	—	—	—	—
4	39	Rheingau-Taunus-Kreis	30.11	—	—	—	—
4	39	Rheingau-Taunus-Kreis	30.12	—	—	—	—
4	39	Rheingau-Taunus-Kreis	30.2	—	—	—	—
4	39	Rheingau-Taunus-Kreis	30.20.1	—	—	—	—
4	39	Rheingau-Taunus-Kreis	30.20.2	—	—	—	—
4	39	Rheingau-Taunus-Kreis	30.3	—	—	—	—

6. Umsatzsteuerpflichtige und steuerbarer Umsatz 2014 in den kreisfreien Städten, Landkreisen und Regierungsbezirken nach wirtschaftlicher Gliederung

Regierungs- bezirk	Kreisfreie Städte / Landkreise	Name	WZ 2008	Steuer- pflichtige	Steuerbarer Umsatz		
					Lieferungen und Leistungen	inner- gemein- schaftliche Erwerbe	Insgesamt
				Anzahl	1000 Euro		
4	39	Rheingau-Taunus-Kreis	30.4	—	—	—	—
4	39	Rheingau-Taunus-Kreis	30.9
4	39	Rheingau-Taunus-Kreis	30.91	—	—	—	—
4	39	Rheingau-Taunus-Kreis	30.92
4	39	Rheingau-Taunus-Kreis	30.99	—	—	—	—
4	39	Rheingau-Taunus-Kreis	31	20	10 776	155	10 930
4	39	Rheingau-Taunus-Kreis	31.01
4	39	Rheingau-Taunus-Kreis	31.02
4	39	Rheingau-Taunus-Kreis	31.03	—	—	—	—
4	39	Rheingau-Taunus-Kreis	31.09
4	39	Rheingau-Taunus-Kreis	31.09.1	—	—	—	—
4	39	Rheingau-Taunus-Kreis	31.09.9
4	39	Rheingau-Taunus-Kreis	32	39	25 581	578	26 159
4	39	Rheingau-Taunus-Kreis	32.1
4	39	Rheingau-Taunus-Kreis	32.11	—	—	—	—
4	39	Rheingau-Taunus-Kreis	32.12
4	39	Rheingau-Taunus-Kreis	32.13	—	—	—	—
4	39	Rheingau-Taunus-Kreis	32.2	8	1 622	321	1 943
4	39	Rheingau-Taunus-Kreis	32.3	—	—	—	—
4	39	Rheingau-Taunus-Kreis	32.4
4	39	Rheingau-Taunus-Kreis	32.5	16	20 059	129	20 189
4	39	Rheingau-Taunus-Kreis	32.50.1	5	17 577	121	17 698
4	39	Rheingau-Taunus-Kreis	32.50.2	3	600	8	608
4	39	Rheingau-Taunus-Kreis	32.50.3	8	1 882	—	1 883
4	39	Rheingau-Taunus-Kreis	32.9	7	2 804	75	2 879
4	39	Rheingau-Taunus-Kreis	32.91
4	39	Rheingau-Taunus-Kreis	32.99
4	39	Rheingau-Taunus-Kreis	33	23	52 274	3 003	55 276
4	39	Rheingau-Taunus-Kreis	33.1	11	1 104	—	1 104
4	39	Rheingau-Taunus-Kreis	33.11	—	—	—	—
4	39	Rheingau-Taunus-Kreis	33.12
4	39	Rheingau-Taunus-Kreis	33.13
4	39	Rheingau-Taunus-Kreis	33.14	—	—	—	—
4	39	Rheingau-Taunus-Kreis	33.15	—	—	—	—
4	39	Rheingau-Taunus-Kreis	33.16	—	—	—	—
4	39	Rheingau-Taunus-Kreis	33.17	3	300	—	300
4	39	Rheingau-Taunus-Kreis	33.19
4	39	Rheingau-Taunus-Kreis	33.2	12	51 169	3 002	54 172
4	39	Rheingau-Taunus-Kreis	D
4	39	Rheingau-Taunus-Kreis	35
4	39	Rheingau-Taunus-Kreis	35.1
4	39	Rheingau-Taunus-Kreis	35.11	44	5 433	472	5 905
4	39	Rheingau-Taunus-Kreis	35.11.1
4	39	Rheingau-Taunus-Kreis	35.11.2
4	39	Rheingau-Taunus-Kreis	35.11.3	22	2 881	9	2 890
4	39	Rheingau-Taunus-Kreis	35.12	—	—	—	—
4	39	Rheingau-Taunus-Kreis	35.13
4	39	Rheingau-Taunus-Kreis	35.14
4	39	Rheingau-Taunus-Kreis	35.2
4	39	Rheingau-Taunus-Kreis	35.21
4	39	Rheingau-Taunus-Kreis	35.21.1	—	—	—	—
4	39	Rheingau-Taunus-Kreis	35.21.2
4	39	Rheingau-Taunus-Kreis	35.21.3	—	—	—	—
4	39	Rheingau-Taunus-Kreis	35.22	—	—	—	—
4	39	Rheingau-Taunus-Kreis	35.23	—	—	—	—
4	39	Rheingau-Taunus-Kreis	35.3
4	39	Rheingau-Taunus-Kreis	E	37	58 902	280	59 182
4	39	Rheingau-Taunus-Kreis	36	19	37 725	15	37 741
4	39	Rheingau-Taunus-Kreis	36.00.1

6. Umsatzsteuerpflichtige und steuerbarer Umsatz 2014 in den kreisfreien Städten, Landkreisen und Regierungsbezirken nach wirtschaftlicher Gliederung

Regierungs- bezirk	Kreisfreie Städte / Landkreise	Name	WZ 2008	Steuer- pflichtige	Steuerbarer Umsatz		
					Lieferungen und Leistungen	inner- gemein- schaftliche Erwerbe	Insgesamt
				Anzahl	1000 Euro		
4	39	Rheingau-Taunus-Kreis	36.00.2
4	39	Rheingau-Taunus-Kreis	36.00.3
4	39	Rheingau-Taunus-Kreis	37	8	3 698	—	3 698
4	39	Rheingau-Taunus-Kreis	37.00.1
4	39	Rheingau-Taunus-Kreis	37.00.2
4	39	Rheingau-Taunus-Kreis	38	7	17 130	264	17 395
4	39	Rheingau-Taunus-Kreis	38.1
4	39	Rheingau-Taunus-Kreis	38.11
4	39	Rheingau-Taunus-Kreis	38.12	—	—	—	—
4	39	Rheingau-Taunus-Kreis	38.2
4	39	Rheingau-Taunus-Kreis	38.21
4	39	Rheingau-Taunus-Kreis	38.22	—	—	—	—
4	39	Rheingau-Taunus-Kreis	38.3
4	39	Rheingau-Taunus-Kreis	38.31	—	—	—	—
4	39	Rheingau-Taunus-Kreis	38.32
4	39	Rheingau-Taunus-Kreis	39	3	349	—	349
4	39	Rheingau-Taunus-Kreis	F	816	456 789	1 793	458 582
4	39	Rheingau-Taunus-Kreis	41	62	156 005	159	156 164
4	39	Rheingau-Taunus-Kreis	41.1
4	39	Rheingau-Taunus-Kreis	41.10.1	3	212	—	212
4	39	Rheingau-Taunus-Kreis	41.10.2
4	39	Rheingau-Taunus-Kreis	41.10.3
4	39	Rheingau-Taunus-Kreis	41.2
4	39	Rheingau-Taunus-Kreis	41.20.1	46	55 615	2	55 617
4	39	Rheingau-Taunus-Kreis	41.20.2
4	39	Rheingau-Taunus-Kreis	42	10	8 752	5	8 757
4	39	Rheingau-Taunus-Kreis	42.1
4	39	Rheingau-Taunus-Kreis	42.11
4	39	Rheingau-Taunus-Kreis	42.12	—	—	—	—
4	39	Rheingau-Taunus-Kreis	42.13	—	—	—	—
4	39	Rheingau-Taunus-Kreis	42.2
4	39	Rheingau-Taunus-Kreis	42.21
4	39	Rheingau-Taunus-Kreis	42.22	—	—	—	—
4	39	Rheingau-Taunus-Kreis	42.9	3	334	—	334
4	39	Rheingau-Taunus-Kreis	42.91	3	334	—	334
4	39	Rheingau-Taunus-Kreis	42.99	—	—	—	—
4	39	Rheingau-Taunus-Kreis	43	744	292 032	1 629	293 661
4	39	Rheingau-Taunus-Kreis	43.1	19	5 606	—	5 606
4	39	Rheingau-Taunus-Kreis	43.11
4	39	Rheingau-Taunus-Kreis	43.12	9	4 063	—	4 063
4	39	Rheingau-Taunus-Kreis	43.13
4	39	Rheingau-Taunus-Kreis	43.2	274	116 578	1 161	117 739
4	39	Rheingau-Taunus-Kreis	43.21	101	38 433	129	38 562
4	39	Rheingau-Taunus-Kreis	43.22	120	60 600	509	61 109
4	39	Rheingau-Taunus-Kreis	43.29	53	17 545	523	18 068
4	39	Rheingau-Taunus-Kreis	43.29.1	41	10 427	42	10 469
4	39	Rheingau-Taunus-Kreis	43.29.9	12	7 118	481	7 599
4	39	Rheingau-Taunus-Kreis	43.3	314	92 614	425	93 038
4	39	Rheingau-Taunus-Kreis	43.31	16	6 140	5	6 145
4	39	Rheingau-Taunus-Kreis	43.32	67	20 511	232	20 744
4	39	Rheingau-Taunus-Kreis	43.33	106	22 207	156	22 362
4	39	Rheingau-Taunus-Kreis	43.34	106	33 183	5	33 188
4	39	Rheingau-Taunus-Kreis	43.34.1	96	29 640	1	29 641
4	39	Rheingau-Taunus-Kreis	43.34.2	10	3 543	4	3 547
4	39	Rheingau-Taunus-Kreis	43.39	19	10 573	26	10 599
4	39	Rheingau-Taunus-Kreis	43.9	137	77 235	44	77 279
4	39	Rheingau-Taunus-Kreis	43.91	85	46 339	41	46 380
4	39	Rheingau-Taunus-Kreis	43.91.1	47	32 413	14	32 427
4	39	Rheingau-Taunus-Kreis	43.91.2	38	13 926	27	13 953

6. Umsatzsteuerpflichtige und steuerbarer Umsatz 2014 in den kreisfreien Städten, Landkreisen und Regierungsbezirken nach wirtschaftlicher Gliederung

Regierungs- bezirk	Kreisfreie Städte / Landkreise	Name	WZ 2008	Steuer- pflichtige	Steuerbarer Umsatz		
					Lieferungen und Leistungen	inner- gemein- schaftliche Erwerbe	Insgesamt
				Anzahl	1000 Euro		
4	39	Rheingau-Taunus-Kreis	43.99	52	30 896	3	30 898
4	39	Rheingau-Taunus-Kreis	43.99.1	8	3 249	—	3 249
4	39	Rheingau-Taunus-Kreis	43.99.2	—	—	—	—
4	39	Rheingau-Taunus-Kreis	43.99.9	44	27 646	3	27 649
4	39	Rheingau-Taunus-Kreis	G	1 261	1 945 234	322 474	2 267 708
4	39	Rheingau-Taunus-Kreis	45	208	186 562	3 085	189 647
4	39	Rheingau-Taunus-Kreis	45.1	63	135 984	1 870	137 854
4	39	Rheingau-Taunus-Kreis	45.11
4	39	Rheingau-Taunus-Kreis	45.19
4	39	Rheingau-Taunus-Kreis	45.2	90	37 945	45	37 990
4	39	Rheingau-Taunus-Kreis	45.20.1	13	4 351	2	4 353
4	39	Rheingau-Taunus-Kreis	45.20.2	6	2 522	—	2 522
4	39	Rheingau-Taunus-Kreis	45.20.3	67	29 485	37	29 522
4	39	Rheingau-Taunus-Kreis	45.20.4	4	1 588	5	1 594
4	39	Rheingau-Taunus-Kreis	45.3	43	10 345	895	11 240
4	39	Rheingau-Taunus-Kreis	45.31	13	2 887	8	2 895
4	39	Rheingau-Taunus-Kreis	45.32	30	7 458	887	8 345
4	39	Rheingau-Taunus-Kreis	45.4	12	2 288	275	2 564
4	39	Rheingau-Taunus-Kreis	46	358	1 351 093	294 151	1 645 243
4	39	Rheingau-Taunus-Kreis	46.1	150	35 494	3 060	38 553
4	39	Rheingau-Taunus-Kreis	46.11
4	39	Rheingau-Taunus-Kreis	46.12	5	1 691	296	1 987
4	39	Rheingau-Taunus-Kreis	46.13
4	39	Rheingau-Taunus-Kreis	46.13.1
4	39	Rheingau-Taunus-Kreis	46.13.2	7	2 010	257	2 267
4	39	Rheingau-Taunus-Kreis	46.14	30	8 472	393	8 865
4	39	Rheingau-Taunus-Kreis	46.15	11	1 113	57	1 169
4	39	Rheingau-Taunus-Kreis	46.16	14	2 143	155	2 298
4	39	Rheingau-Taunus-Kreis	46.17	14	3 620	522	4 142
4	39	Rheingau-Taunus-Kreis	46.18	53	14 339	1 380	15 719
4	39	Rheingau-Taunus-Kreis	46.18.1	—	—	—	—
4	39	Rheingau-Taunus-Kreis	46.18.2
4	39	Rheingau-Taunus-Kreis	46.18.3	—	—	—	—
4	39	Rheingau-Taunus-Kreis	46.18.4	8	3 654	783	4 437
4	39	Rheingau-Taunus-Kreis	46.18.5
4	39	Rheingau-Taunus-Kreis	46.18.6
4	39	Rheingau-Taunus-Kreis	46.18.7
4	39	Rheingau-Taunus-Kreis	46.18.9	39	8 972	597	9 569
4	39	Rheingau-Taunus-Kreis	46.19	14	1 889	—	1 889
4	39	Rheingau-Taunus-Kreis	46.2	5	1 002	40	1 042
4	39	Rheingau-Taunus-Kreis	46.21
4	39	Rheingau-Taunus-Kreis	46.22
4	39	Rheingau-Taunus-Kreis	46.23	—	—	—	—
4	39	Rheingau-Taunus-Kreis	46.24	—	—	—	—
4	39	Rheingau-Taunus-Kreis	46.3	35	422 550	111 851	534 401
4	39	Rheingau-Taunus-Kreis	46.31
4	39	Rheingau-Taunus-Kreis	46.32	—	—	—	—
4	39	Rheingau-Taunus-Kreis	46.33
4	39	Rheingau-Taunus-Kreis	46.34	25	44 686	5 188	49 874
4	39	Rheingau-Taunus-Kreis	46.35	—	—	—	—
4	39	Rheingau-Taunus-Kreis	46.36	—	—	—	—
4	39	Rheingau-Taunus-Kreis	46.37	—	—	—	—
4	39	Rheingau-Taunus-Kreis	46.38
4	39	Rheingau-Taunus-Kreis	46.38.1
4	39	Rheingau-Taunus-Kreis	46.38.2	—	—	—	—
4	39	Rheingau-Taunus-Kreis	46.38.9
4	39	Rheingau-Taunus-Kreis	46.39
4	39	Rheingau-Taunus-Kreis	46.39.1	—	—	—	—
4	39	Rheingau-Taunus-Kreis	46.39.9

6. Umsatzsteuerpflichtige und steuerbarer Umsatz 2014 in den kreisfreien Städten, Landkreisen und Regierungsbezirken nach wirtschaftlicher Gliederung

Regierungs- bezirk	Kreisfreie Städte / Landkreise	Name	WZ 2008	Steuer- pflichtige	Steuerbarer Umsatz		
					Lieferungen und Leistungen	inner- gemein- schaftliche Erwerbe	Insgesamt
				Anzahl	1000 Euro		
4	39	Rheingau-Taunus-Kreis	46.4	66	463 765	25 526	489 291
4	39	Rheingau-Taunus-Kreis	46.41	—	—	—	—
4	39	Rheingau-Taunus-Kreis	46.42
4	39	Rheingau-Taunus-Kreis	46.42.1
4	39	Rheingau-Taunus-Kreis	46.42.2	—	—	—	—
4	39	Rheingau-Taunus-Kreis	46.43	21	65 587	10 324	75 911
4	39	Rheingau-Taunus-Kreis	46.43.1
4	39	Rheingau-Taunus-Kreis	46.43.2
4	39	Rheingau-Taunus-Kreis	46.43.3	13	47 016	9 257	56 273
4	39	Rheingau-Taunus-Kreis	46.44	5	402	—	402
4	39	Rheingau-Taunus-Kreis	46.44.1
4	39	Rheingau-Taunus-Kreis	46.44.2
4	39	Rheingau-Taunus-Kreis	46.45	4	28 320	2 345	30 664
4	39	Rheingau-Taunus-Kreis	46.46
4	39	Rheingau-Taunus-Kreis	46.46.1
4	39	Rheingau-Taunus-Kreis	46.46.2	8	15 302	504	15 805
4	39	Rheingau-Taunus-Kreis	46.47	4	960	21	981
4	39	Rheingau-Taunus-Kreis	46.48
4	39	Rheingau-Taunus-Kreis	46.49	12	306 276	7 826	314 101
4	39	Rheingau-Taunus-Kreis	46.49.1
4	39	Rheingau-Taunus-Kreis	46.49.2
4	39	Rheingau-Taunus-Kreis	46.49.3
4	39	Rheingau-Taunus-Kreis	46.49.4
4	39	Rheingau-Taunus-Kreis	46.49.5
4	39	Rheingau-Taunus-Kreis	46.5	13	164 181	56 020	220 200
4	39	Rheingau-Taunus-Kreis	46.51	9	6 741	64	6 805
4	39	Rheingau-Taunus-Kreis	46.52	4	157 439	55 956	213 395
4	39	Rheingau-Taunus-Kreis	46.6	40	176 115	85 723	261 837
4	39	Rheingau-Taunus-Kreis	46.61
4	39	Rheingau-Taunus-Kreis	46.62
4	39	Rheingau-Taunus-Kreis	46.63	6	6 014	1 014	7 029
4	39	Rheingau-Taunus-Kreis	46.64	—	—	—	—
4	39	Rheingau-Taunus-Kreis	46.65
4	39	Rheingau-Taunus-Kreis	46.66
4	39	Rheingau-Taunus-Kreis	46.69	18	48 627	17 834	66 461
4	39	Rheingau-Taunus-Kreis	46.7	39	73 663	11 638	85 301
4	39	Rheingau-Taunus-Kreis	46.71	4	15 341	—	15 341
4	39	Rheingau-Taunus-Kreis	46.71.1
4	39	Rheingau-Taunus-Kreis	46.71.2
4	39	Rheingau-Taunus-Kreis	46.72
4	39	Rheingau-Taunus-Kreis	46.73	16	19 893	3 331	23 224
4	39	Rheingau-Taunus-Kreis	46.73.1
4	39	Rheingau-Taunus-Kreis	46.73.2
4	39	Rheingau-Taunus-Kreis	46.73.3
4	39	Rheingau-Taunus-Kreis	46.73.4	7	16 546	3 258	19 804
4	39	Rheingau-Taunus-Kreis	46.73.5	—	—	—	—
4	39	Rheingau-Taunus-Kreis	46.73.6
4	39	Rheingau-Taunus-Kreis	46.73.7	3	1 748	65	1 813
4	39	Rheingau-Taunus-Kreis	46.73.8
4	39	Rheingau-Taunus-Kreis	46.74	11	18 854	7 383	26 236
4	39	Rheingau-Taunus-Kreis	46.74.1
4	39	Rheingau-Taunus-Kreis	46.74.2
4	39	Rheingau-Taunus-Kreis	46.74.3
4	39	Rheingau-Taunus-Kreis	46.75
4	39	Rheingau-Taunus-Kreis	46.76	—	—	—	—
4	39	Rheingau-Taunus-Kreis	46.77
4	39	Rheingau-Taunus-Kreis	46.9	10	14 324	294	14 618
4	39	Rheingau-Taunus-Kreis	47	695	407 579	25 238	432 817
4	39	Rheingau-Taunus-Kreis	47.1	69	125 158	19 584	144 742

6. Umsatzsteuerpflichtige und steuerbarer Umsatz 2014 in den kreisfreien Städten, Landkreisen und Regierungsbezirken nach wirtschaftlicher Gliederung

Regierungs- bezirk	Kreisfreie Städte / Landkreise	Name	WZ 2008	Steuer- pflichtige	Steuerbarer Umsatz		
					Lieferungen und Leistungen	inner- gemein- schaftliche Erwerbe	Insgesamt
				Anzahl	1000 Euro		
4	39	Rheingau-Taunus-Kreis	47.11	35	109 033	15 147	124 180
4	39	Rheingau-Taunus-Kreis	47.19	34	16 125	4 437	20 562
4	39	Rheingau-Taunus-Kreis	47.2	57	20 265	505	20 770
4	39	Rheingau-Taunus-Kreis	47.21	8	1 418	—	1 418
4	39	Rheingau-Taunus-Kreis	47.22	5	1 226	—	1 226
4	39	Rheingau-Taunus-Kreis	47.23
4	39	Rheingau-Taunus-Kreis	47.24
4	39	Rheingau-Taunus-Kreis	47.25	25	10 475	97	10 571
4	39	Rheingau-Taunus-Kreis	47.26
4	39	Rheingau-Taunus-Kreis	47.29	15	5 231	26	5 258
4	39	Rheingau-Taunus-Kreis	47.3	20	17 054	3	17 057
4	39	Rheingau-Taunus-Kreis	47.30.1
4	39	Rheingau-Taunus-Kreis	47.30.2
4	39	Rheingau-Taunus-Kreis	47.4	53	18 293	576	18 869
4	39	Rheingau-Taunus-Kreis	47.41	26	11 529	138	11 667
4	39	Rheingau-Taunus-Kreis	47.42	4	322	—	322
4	39	Rheingau-Taunus-Kreis	47.43	23	6 443	438	6 880
4	39	Rheingau-Taunus-Kreis	47.5	140	48 501	1 555	50 056
4	39	Rheingau-Taunus-Kreis	47.51	19	2 163	88	2 251
4	39	Rheingau-Taunus-Kreis	47.52	42	16 440	731	17 171
4	39	Rheingau-Taunus-Kreis	47.52.1	22	8 579	612	9 191
4	39	Rheingau-Taunus-Kreis	47.52.3	20	7 861	118	7 980
4	39	Rheingau-Taunus-Kreis	47.53	13	3 181	22	3 203
4	39	Rheingau-Taunus-Kreis	47.54	31	10 764	11	10 775
4	39	Rheingau-Taunus-Kreis	47.59	35	15 953	703	16 656
4	39	Rheingau-Taunus-Kreis	47.59.1	22	14 821	692	15 513
4	39	Rheingau-Taunus-Kreis	47.59.2
4	39	Rheingau-Taunus-Kreis	47.59.3
4	39	Rheingau-Taunus-Kreis	47.59.9	4	349	—	349
4	39	Rheingau-Taunus-Kreis	47.6	59	14 023	206	14 230
4	39	Rheingau-Taunus-Kreis	47.61	13	3 310	2	3 313
4	39	Rheingau-Taunus-Kreis	47.62	21	4 319	11	4 330
4	39	Rheingau-Taunus-Kreis	47.62.1	5	1 212	—	1 212
4	39	Rheingau-Taunus-Kreis	47.62.2	16	3 107	11	3 118
4	39	Rheingau-Taunus-Kreis	47.63	—	—	—	—
4	39	Rheingau-Taunus-Kreis	47.64	17	3 986	170	4 155
4	39	Rheingau-Taunus-Kreis	47.64.1
4	39	Rheingau-Taunus-Kreis	47.64.2
4	39	Rheingau-Taunus-Kreis	47.65	8	2 408	24	2 432
4	39	Rheingau-Taunus-Kreis	47.7	246	146 338	2 490	148 828
4	39	Rheingau-Taunus-Kreis	47.71	37	11 832	894	12 726
4	39	Rheingau-Taunus-Kreis	47.72	8	7 557	502	8 058
4	39	Rheingau-Taunus-Kreis	47.72.1	5	6 185	364	6 548
4	39	Rheingau-Taunus-Kreis	47.72.2	3	1 372	138	1 510
4	39	Rheingau-Taunus-Kreis	47.73	44	80 800	75	80 875
4	39	Rheingau-Taunus-Kreis	47.74	14	9 027	83	9 110
4	39	Rheingau-Taunus-Kreis	47.75	15	2 511	67	2 578
4	39	Rheingau-Taunus-Kreis	47.76	32	5 063	208	5 271
4	39	Rheingau-Taunus-Kreis	47.76.1
4	39	Rheingau-Taunus-Kreis	47.76.2
4	39	Rheingau-Taunus-Kreis	47.77	13	6 714	94	6 807
4	39	Rheingau-Taunus-Kreis	47.78	67	20 014	477	20 491
4	39	Rheingau-Taunus-Kreis	47.78.1	20	8 239	62	8 301
4	39	Rheingau-Taunus-Kreis	47.78.2	5	1 042	43	1 086
4	39	Rheingau-Taunus-Kreis	47.78.3	29	6 896	140	7 037
4	39	Rheingau-Taunus-Kreis	47.78.9	13	3 836	232	4 068
4	39	Rheingau-Taunus-Kreis	47.79	16	2 819	91	2 911
4	39	Rheingau-Taunus-Kreis	47.79.1	5	1 927	90	2 017
4	39	Rheingau-Taunus-Kreis	47.79.2

6. Umsatzsteuerpflichtige und steuerbarer Umsatz 2014 in den kreisfreien Städten, Landkreisen und Regierungsbezirken nach wirtschaftlicher Gliederung

Regierungs- bezirk	Kreisfreie Städte / Landkreise	Name	WZ 2008	Steuer- pflichtige	Steuerbarer Umsatz		
					Lieferungen und Leistungen	inner- gemein- schaftliche Erwerbe	Insgesamt
				Anzahl	1000 Euro		
4	39	Rheingau-Taunus-Kreis	47.79.9
4	39	Rheingau-Taunus-Kreis	47.8	9	1 264	5	1 269
4	39	Rheingau-Taunus-Kreis	47.81	3	733	—	733
4	39	Rheingau-Taunus-Kreis	47.82
4	39	Rheingau-Taunus-Kreis	47.89
4	39	Rheingau-Taunus-Kreis	47.9	42	16 684	313	16 997
4	39	Rheingau-Taunus-Kreis	47.91	22	14 359	140	14 499
4	39	Rheingau-Taunus-Kreis	47.99	20	2 325	173	2 498
4	39	Rheingau-Taunus-Kreis	47.99.1
4	39	Rheingau-Taunus-Kreis	47.99.9
4	39	Rheingau-Taunus-Kreis	H	191	87 398	6	87 404
4	39	Rheingau-Taunus-Kreis	49	114	40 677	5	40 682
4	39	Rheingau-Taunus-Kreis	49.1	—	—	—	—
4	39	Rheingau-Taunus-Kreis	49.2	—	—	—	—
4	39	Rheingau-Taunus-Kreis	49.3	47	19 418	5	19 422
4	39	Rheingau-Taunus-Kreis	49.31	5	2 021	—	2 021
4	39	Rheingau-Taunus-Kreis	49.32	28	8 585	—	8 585
4	39	Rheingau-Taunus-Kreis	49.39	14	8 811	5	8 816
4	39	Rheingau-Taunus-Kreis	49.39.1	3	3 099	1	3 100
4	39	Rheingau-Taunus-Kreis	49.39.2
4	39	Rheingau-Taunus-Kreis	49.39.9
4	39	Rheingau-Taunus-Kreis	49.4	67	21 260	1	21 260
4	39	Rheingau-Taunus-Kreis	49.41
4	39	Rheingau-Taunus-Kreis	49.42
4	39	Rheingau-Taunus-Kreis	49.5	—	—	—	—
4	39	Rheingau-Taunus-Kreis	50	7	3 721	1	3 722
4	39	Rheingau-Taunus-Kreis	50.1	—	—	—	—
4	39	Rheingau-Taunus-Kreis	50.2	—	—	—	—
4	39	Rheingau-Taunus-Kreis	50.3	7	3 721	1	3 722
4	39	Rheingau-Taunus-Kreis	50.4	—	—	—	—
4	39	Rheingau-Taunus-Kreis	51
4	39	Rheingau-Taunus-Kreis	51.1
4	39	Rheingau-Taunus-Kreis	51.2	—	—	—	—
4	39	Rheingau-Taunus-Kreis	51.21	—	—	—	—
4	39	Rheingau-Taunus-Kreis	51.22	—	—	—	—
4	39	Rheingau-Taunus-Kreis	52	33	35 475	—	35 475
4	39	Rheingau-Taunus-Kreis	52.1
4	39	Rheingau-Taunus-Kreis	52.2
4	39	Rheingau-Taunus-Kreis	52.21	4	250	—	250
4	39	Rheingau-Taunus-Kreis	52.21.1
4	39	Rheingau-Taunus-Kreis	52.21.2	—	—	—	—
4	39	Rheingau-Taunus-Kreis	52.21.3	—	—	—	—
4	39	Rheingau-Taunus-Kreis	52.21.4	—	—	—	—
4	39	Rheingau-Taunus-Kreis	52.21.5	—	—	—	—
4	39	Rheingau-Taunus-Kreis	52.21.9
4	39	Rheingau-Taunus-Kreis	52.22	—	—	—	—
4	39	Rheingau-Taunus-Kreis	52.22.1	—	—	—	—
4	39	Rheingau-Taunus-Kreis	52.22.2	—	—	—	—
4	39	Rheingau-Taunus-Kreis	52.22.3	—	—	—	—
4	39	Rheingau-Taunus-Kreis	52.22.9	—	—	—	—
4	39	Rheingau-Taunus-Kreis	52.23
4	39	Rheingau-Taunus-Kreis	52.23.1	—	—	—	—
4	39	Rheingau-Taunus-Kreis	52.23.9
4	39	Rheingau-Taunus-Kreis	52.24	—	—	—	—
4	39	Rheingau-Taunus-Kreis	52.29
4	39	Rheingau-Taunus-Kreis	52.29.1	21	31 471	—	31 471
4	39	Rheingau-Taunus-Kreis	52.29.2	—	—	—	—
4	39	Rheingau-Taunus-Kreis	52.29.9
4	39	Rheingau-Taunus-Kreis	53

6. Umsatzsteuerpflichtige und steuerbarer Umsatz 2014 in den kreisfreien Städten, Landkreisen und Regierungsbezirken nach wirtschaftlicher Gliederung

Regierungs- bezirk	Kreisfreie Städte / Landkreise	Name	WZ 2008	Steuer- pflichtige	Steuerbarer Umsatz		
					Lieferungen und Leistungen	inner- gemein- schaftliche Erwerbe	Insgesamt
				Anzahl	1000 Euro		
4	39	Rheingau-Taunus-Kreis	53.1	—	—	—	—
4	39	Rheingau-Taunus-Kreis	53.2
4	39	Rheingau-Taunus-Kreis	I	603	157 911	391	158 302
4	39	Rheingau-Taunus-Kreis	55	162	77 633	118	77 751
4	39	Rheingau-Taunus-Kreis	55.1	151	74 140	116	74 256
4	39	Rheingau-Taunus-Kreis	55.10.1	60	53 035	99	53 134
4	39	Rheingau-Taunus-Kreis	55.10.2	5	3 154	3	3 157
4	39	Rheingau-Taunus-Kreis	55.10.3	68	16 809	13	16 822
4	39	Rheingau-Taunus-Kreis	55.10.4	18	1 144	—	1 144
4	39	Rheingau-Taunus-Kreis	55.2
4	39	Rheingau-Taunus-Kreis	55.20.1	—	—	—	—
4	39	Rheingau-Taunus-Kreis	55.20.2
4	39	Rheingau-Taunus-Kreis	55.20.3	3	258	—	258
4	39	Rheingau-Taunus-Kreis	55.20.4	—	—	—	—
4	39	Rheingau-Taunus-Kreis	55.3	3	1 010	2	1 013
4	39	Rheingau-Taunus-Kreis	55.9
4	39	Rheingau-Taunus-Kreis	55.90.1	3	118	—	118
4	39	Rheingau-Taunus-Kreis	55.90.9
4	39	Rheingau-Taunus-Kreis	56	441	80 278	273	80 551
4	39	Rheingau-Taunus-Kreis	56.1	287	48 438	258	48 696
4	39	Rheingau-Taunus-Kreis	56.10.1	184	32 629	194	32 822
4	39	Rheingau-Taunus-Kreis	56.10.2	6	2 003	—	2 004
4	39	Rheingau-Taunus-Kreis	56.10.3	63	7 983	17	8 000
4	39	Rheingau-Taunus-Kreis	56.10.4	21	3 649	23	3 672
4	39	Rheingau-Taunus-Kreis	56.10.5	13	2 174	24	2 198
4	39	Rheingau-Taunus-Kreis	56.2	37	11 358	5	11 362
4	39	Rheingau-Taunus-Kreis	56.21	16	2 274	—	2 274
4	39	Rheingau-Taunus-Kreis	56.29	21	9 084	4	9 088
4	39	Rheingau-Taunus-Kreis	56.3	117	20 483	10	20 493
4	39	Rheingau-Taunus-Kreis	56.30.1	103	18 790	10	18 800
4	39	Rheingau-Taunus-Kreis	56.30.2
4	39	Rheingau-Taunus-Kreis	56.30.3
4	39	Rheingau-Taunus-Kreis	56.30.4	—	—	—	—
4	39	Rheingau-Taunus-Kreis	56.30.9	8	1 033	—	1 033
4	39	Rheingau-Taunus-Kreis	J	439	202 664	1 974	204 638
4	39	Rheingau-Taunus-Kreis	58	25	6 980	11	6 991
4	39	Rheingau-Taunus-Kreis	58.1	25	6 980	11	6 991
4	39	Rheingau-Taunus-Kreis	58.11	8	2 202	7	2 210
4	39	Rheingau-Taunus-Kreis	58.12
4	39	Rheingau-Taunus-Kreis	58.13
4	39	Rheingau-Taunus-Kreis	58.14	6	1 951	—	1 951
4	39	Rheingau-Taunus-Kreis	58.19	8	980	4	984
4	39	Rheingau-Taunus-Kreis	58.2	—	—	—	—
4	39	Rheingau-Taunus-Kreis	58.21	—	—	—	—
4	39	Rheingau-Taunus-Kreis	58.29	—	—	—	—
4	39	Rheingau-Taunus-Kreis	59	27	8 030	215	8 245
4	39	Rheingau-Taunus-Kreis	59.1	21	7 063	214	7 276
4	39	Rheingau-Taunus-Kreis	59.11	11	1 212	3	1 215
4	39	Rheingau-Taunus-Kreis	59.12	3	683	166	849
4	39	Rheingau-Taunus-Kreis	59.13
4	39	Rheingau-Taunus-Kreis	59.14
4	39	Rheingau-Taunus-Kreis	59.2	6	967	1	968
4	39	Rheingau-Taunus-Kreis	59.20.1
4	39	Rheingau-Taunus-Kreis	59.20.2	—	—	—	—
4	39	Rheingau-Taunus-Kreis	59.20.3
4	39	Rheingau-Taunus-Kreis	60	—	—	—	—
4	39	Rheingau-Taunus-Kreis	60.1	—	—	—	—
4	39	Rheingau-Taunus-Kreis	60.2	—	—	—	—
4	39	Rheingau-Taunus-Kreis	61	5	3 117	—	3 117

6. Umsatzsteuerpflichtige und steuerbarer Umsatz 2014 in den kreisfreien Städten, Landkreisen und Regierungsbezirken nach wirtschaftlicher Gliederung

Regierungs- bezirk	Kreisfreie Städte / Landkreise	Name	WZ 2008	Steuer- pflichtige	Steuerbarer Umsatz		
					Lieferungen und Leistungen	inner- gemein- schaftliche Erwerbe	Insgesamt
				Anzahl	1000 Euro		
4	39	Rheingau-Taunus-Kreis	61.1	—	—	—	—
4	39	Rheingau-Taunus-Kreis	61.2
4	39	Rheingau-Taunus-Kreis	61.3	—	—	—	—
4	39	Rheingau-Taunus-Kreis	61.9
4	39	Rheingau-Taunus-Kreis	61.90.1
4	39	Rheingau-Taunus-Kreis	61.90.9
4	39	Rheingau-Taunus-Kreis	62	330	176 667	1 242	177 909
4	39	Rheingau-Taunus-Kreis	62.01	124	61 584	453	62 037
4	39	Rheingau-Taunus-Kreis	62.01.1	44	7 716	264	7 981
4	39	Rheingau-Taunus-Kreis	62.01.9	80	53 867	189	54 056
4	39	Rheingau-Taunus-Kreis	62.02	144	62 992	337	63 328
4	39	Rheingau-Taunus-Kreis	62.03	31	14 900	10	14 910
4	39	Rheingau-Taunus-Kreis	62.09	31	37 192	442	37 634
4	39	Rheingau-Taunus-Kreis	63	52	7 870	507	8 377
4	39	Rheingau-Taunus-Kreis	63.1	4	692	2	693
4	39	Rheingau-Taunus-Kreis	63.11
4	39	Rheingau-Taunus-Kreis	63.12
4	39	Rheingau-Taunus-Kreis	63.9	48	7 178	505	7 684
4	39	Rheingau-Taunus-Kreis	63.91
4	39	Rheingau-Taunus-Kreis	63.99
4	39	Rheingau-Taunus-Kreis	K	72	373 764	10 257	384 021
4	39	Rheingau-Taunus-Kreis	64	14	359 302	8 970	368 272
4	39	Rheingau-Taunus-Kreis	64.1
4	39	Rheingau-Taunus-Kreis	64.11	—	—	—	—
4	39	Rheingau-Taunus-Kreis	64.19
4	39	Rheingau-Taunus-Kreis	64.19.1	—	—	—	—
4	39	Rheingau-Taunus-Kreis	64.19.2	—	—	—	—
4	39	Rheingau-Taunus-Kreis	64.19.3
4	39	Rheingau-Taunus-Kreis	64.19.4	—	—	—	—
4	39	Rheingau-Taunus-Kreis	64.19.5	—	—	—	—
4	39	Rheingau-Taunus-Kreis	64.19.6	—	—	—	—
4	39	Rheingau-Taunus-Kreis	64.2	11	329 715	8 970	338 685
4	39	Rheingau-Taunus-Kreis	64.3	—	—	—	—
4	39	Rheingau-Taunus-Kreis	64.9
4	39	Rheingau-Taunus-Kreis	64.91
4	39	Rheingau-Taunus-Kreis	64.92	—	—	—	—
4	39	Rheingau-Taunus-Kreis	64.92.1	—	—	—	—
4	39	Rheingau-Taunus-Kreis	64.92.2	—	—	—	—
4	39	Rheingau-Taunus-Kreis	64.99	—	—	—	—
4	39	Rheingau-Taunus-Kreis	64.99.1	—	—	—	—
4	39	Rheingau-Taunus-Kreis	64.99.9	—	—	—	—
4	39	Rheingau-Taunus-Kreis	65	—	—	—	—
4	39	Rheingau-Taunus-Kreis	65.1	—	—	—	—
4	39	Rheingau-Taunus-Kreis	65.11	—	—	—	—
4	39	Rheingau-Taunus-Kreis	65.12	—	—	—	—
4	39	Rheingau-Taunus-Kreis	65.12.1	—	—	—	—
4	39	Rheingau-Taunus-Kreis	65.12.2	—	—	—	—
4	39	Rheingau-Taunus-Kreis	65.2	—	—	—	—
4	39	Rheingau-Taunus-Kreis	65.3	—	—	—	—
4	39	Rheingau-Taunus-Kreis	66	58	14 462	1 286	15 748
4	39	Rheingau-Taunus-Kreis	66.1	30	4 288	—	4 288
4	39	Rheingau-Taunus-Kreis	66.11	—	—	—	—
4	39	Rheingau-Taunus-Kreis	66.12
4	39	Rheingau-Taunus-Kreis	66.19
4	39	Rheingau-Taunus-Kreis	66.2
4	39	Rheingau-Taunus-Kreis	66.21
4	39	Rheingau-Taunus-Kreis	66.22	23	1 919	—	1 920
4	39	Rheingau-Taunus-Kreis	66.29
4	39	Rheingau-Taunus-Kreis	66.3

6. Umsatzsteuerpflichtige und steuerbarer Umsatz 2014 in den kreisfreien Städten, Landkreisen und Regierungsbezirken nach wirtschaftlicher Gliederung

Regierungs- bezirk	Kreisfreie Städte / Landkreise	Name	WZ 2008	Steuer- pflichtige	Steuerbarer Umsatz		
					Lieferungen und Leistungen	inner- gemein- schaftliche Erwerbe	Insgesamt
				Anzahl	1000 Euro		
4	39	Rheingau-Taunus-Kreis	L	726	127 303	372	127 675
4	39	Rheingau-Taunus-Kreis	68	726	127 303	372	127 675
4	39	Rheingau-Taunus-Kreis	68.1	22	12 956	—	12 956
4	39	Rheingau-Taunus-Kreis	68.2	536	83 358	217	83 575
4	39	Rheingau-Taunus-Kreis	68.3	168	30 990	155	31 145
4	39	Rheingau-Taunus-Kreis	68.31	100	20 707	127	20 834
4	39	Rheingau-Taunus-Kreis	68.32	68	10 282	28	10 310
4	39	Rheingau-Taunus-Kreis	M	1 394	372 737	3 210	375 947
4	39	Rheingau-Taunus-Kreis	69	287	67 315	47	67 362
4	39	Rheingau-Taunus-Kreis	69.1	117	20 866	1	20 867
4	39	Rheingau-Taunus-Kreis	69.10.1	40	7 143	—4	7 139
4	39	Rheingau-Taunus-Kreis	69.10.2	64	9 708	5	9 714
4	39	Rheingau-Taunus-Kreis	69.10.3
4	39	Rheingau-Taunus-Kreis	69.10.4
4	39	Rheingau-Taunus-Kreis	69.10.9	8	2 927	—	2 927
4	39	Rheingau-Taunus-Kreis	69.2	170	46 449	46	46 494
4	39	Rheingau-Taunus-Kreis	69.20.1	13	5 516	—	5 516
4	39	Rheingau-Taunus-Kreis	69.20.2	3	458	—	458
4	39	Rheingau-Taunus-Kreis	69.20.3	121	38 934	46	38 979
4	39	Rheingau-Taunus-Kreis	69.20.4	33	1 541	—	1 541
4	39	Rheingau-Taunus-Kreis	70	395	98 947	199	99 145
4	39	Rheingau-Taunus-Kreis	70.1
4	39	Rheingau-Taunus-Kreis	70.10.1
4	39	Rheingau-Taunus-Kreis	70.10.9	20	8 064	15	8 079
4	39	Rheingau-Taunus-Kreis	70.2
4	39	Rheingau-Taunus-Kreis	70.21
4	39	Rheingau-Taunus-Kreis	70.22	358	73 229	173	73 403
4	39	Rheingau-Taunus-Kreis	71	436	93 284	1 231	94 515
4	39	Rheingau-Taunus-Kreis	71.1	418	85 937	1 200	87 137
4	39	Rheingau-Taunus-Kreis	71.11	113	16 502	—	16 502
4	39	Rheingau-Taunus-Kreis	71.11.1	58	11 261	—	11 261
4	39	Rheingau-Taunus-Kreis	71.11.2	11	846	—	846
4	39	Rheingau-Taunus-Kreis	71.11.3	27	2 946	—	2 946
4	39	Rheingau-Taunus-Kreis	71.11.4	17	1 449	—	1 449
4	39	Rheingau-Taunus-Kreis	71.12	305	69 435	1 200	70 635
4	39	Rheingau-Taunus-Kreis	71.12.1	127	26 726	131	26 857
4	39	Rheingau-Taunus-Kreis	71.12.2	114	34 550	1 050	35 600
4	39	Rheingau-Taunus-Kreis	71.12.3	4	1 119	—	1 119
4	39	Rheingau-Taunus-Kreis	71.12.9	60	7 040	20	7 060
4	39	Rheingau-Taunus-Kreis	71.2	18	7 348	30	7 378
4	39	Rheingau-Taunus-Kreis	72	26	24 181	1 112	25 294
4	39	Rheingau-Taunus-Kreis	72.1	21	23 600	1 111	24 712
4	39	Rheingau-Taunus-Kreis	72.11
4	39	Rheingau-Taunus-Kreis	72.19
4	39	Rheingau-Taunus-Kreis	72.2	5	581	1	582
4	39	Rheingau-Taunus-Kreis	73	83	63 777	598	64 375
4	39	Rheingau-Taunus-Kreis	73.1	71	24 557	596	25 153
4	39	Rheingau-Taunus-Kreis	73.11	71	24 557	596	25 153
4	39	Rheingau-Taunus-Kreis	73.12	—	—	—	—
4	39	Rheingau-Taunus-Kreis	73.2	12	39 220	2	39 222
4	39	Rheingau-Taunus-Kreis	74	137	12 974	14	12 989
4	39	Rheingau-Taunus-Kreis	74.1	48	3 064	—	3 064
4	39	Rheingau-Taunus-Kreis	74.10.1
4	39	Rheingau-Taunus-Kreis	74.10.2	29	1 646	—	1 646
4	39	Rheingau-Taunus-Kreis	74.10.3
4	39	Rheingau-Taunus-Kreis	74.2	24	1 382	1	1 382
4	39	Rheingau-Taunus-Kreis	74.20.1
4	39	Rheingau-Taunus-Kreis	74.20.2
4	39	Rheingau-Taunus-Kreis	74.3	26	2 155	8	2 163

6. Umsatzsteuerpflichtige und steuerbarer Umsatz 2014 in den kreisfreien Städten, Landkreisen und Regierungsbezirken nach wirtschaftlicher Gliederung

Regierungs- bezirk	Kreisfreie Städte / Landkreise	Name	WZ 2008	Steuer- pflichtige	Steuerbarer Umsatz		
					Lieferungen und Leistungen	inner- gemein- schaftliche Erwerbe	Insgesamt
				Anzahl	1000 Euro		
4	39	Rheingau-Taunus-Kreis	74.30.1	5	267	8	275
4	39	Rheingau-Taunus-Kreis	74.30.2	21	1 887	—	1 887
4	39	Rheingau-Taunus-Kreis	74.9	39	6 374	5	6 380
4	39	Rheingau-Taunus-Kreis	75	30	12 257	10	12 267
4	39	Rheingau-Taunus-Kreis	75.00.1
4	39	Rheingau-Taunus-Kreis	75.00.9
4	39	Rheingau-Taunus-Kreis	N	539	125 110	741	125 851
4	39	Rheingau-Taunus-Kreis	77	66	15 159	494	15 652
4	39	Rheingau-Taunus-Kreis	77.1	10	792	2	794
4	39	Rheingau-Taunus-Kreis	77.11
4	39	Rheingau-Taunus-Kreis	77.12
4	39	Rheingau-Taunus-Kreis	77.2	11	1 786	3	1 789
4	39	Rheingau-Taunus-Kreis	77.21	—	—	—	—
4	39	Rheingau-Taunus-Kreis	77.22
4	39	Rheingau-Taunus-Kreis	77.29
4	39	Rheingau-Taunus-Kreis	77.3	42	12 098	489	12 587
4	39	Rheingau-Taunus-Kreis	77.31	—	—	—	—
4	39	Rheingau-Taunus-Kreis	77.32	11	2 992	—	2 992
4	39	Rheingau-Taunus-Kreis	77.33	—	—	—	—
4	39	Rheingau-Taunus-Kreis	77.34
4	39	Rheingau-Taunus-Kreis	77.35
4	39	Rheingau-Taunus-Kreis	77.39	21	7 550	49	7 600
4	39	Rheingau-Taunus-Kreis	77.4	3	482	—	482
4	39	Rheingau-Taunus-Kreis	78	9	1 211	—	1 211
4	39	Rheingau-Taunus-Kreis	78.1	6	421	—	421
4	39	Rheingau-Taunus-Kreis	78.2	3	789	—	789
4	39	Rheingau-Taunus-Kreis	78.3	—	—	—	—
4	39	Rheingau-Taunus-Kreis	79	32	10 908	10	10 918
4	39	Rheingau-Taunus-Kreis	79.1
4	39	Rheingau-Taunus-Kreis	79.11	15	2 925	8	2 932
4	39	Rheingau-Taunus-Kreis	79.12
4	39	Rheingau-Taunus-Kreis	79.9
4	39	Rheingau-Taunus-Kreis	80	15	3 441	—	3 441
4	39	Rheingau-Taunus-Kreis	80.1
4	39	Rheingau-Taunus-Kreis	80.2
4	39	Rheingau-Taunus-Kreis	80.3
4	39	Rheingau-Taunus-Kreis	81	291	68 424	165	68 588
4	39	Rheingau-Taunus-Kreis	81.1	88	16 018	18	16 036
4	39	Rheingau-Taunus-Kreis	81.2	89	26 935	17	26 952
4	39	Rheingau-Taunus-Kreis	81.21	54	16 575	2	16 577
4	39	Rheingau-Taunus-Kreis	81.22	21	7 752	1	7 753
4	39	Rheingau-Taunus-Kreis	81.22.1
4	39	Rheingau-Taunus-Kreis	81.22.9
4	39	Rheingau-Taunus-Kreis	81.29	14	2 608	14	2 622
4	39	Rheingau-Taunus-Kreis	81.29.1
4	39	Rheingau-Taunus-Kreis	81.29.2
4	39	Rheingau-Taunus-Kreis	81.29.9	11	1 869	9	1 878
4	39	Rheingau-Taunus-Kreis	81.3	114	25 470	130	25 600
4	39	Rheingau-Taunus-Kreis	81.30.1	106	24 757	130	24 887
4	39	Rheingau-Taunus-Kreis	81.30.9	8	713	—	713
4	39	Rheingau-Taunus-Kreis	82	126	25 968	73	26 041
4	39	Rheingau-Taunus-Kreis	82.1	51	2 343	—	2 343
4	39	Rheingau-Taunus-Kreis	82.11	25	1 158	—	1 158
4	39	Rheingau-Taunus-Kreis	82.19	26	1 185	—	1 185
4	39	Rheingau-Taunus-Kreis	82.2	—	—	—	—
4	39	Rheingau-Taunus-Kreis	82.3	33	4 680	17	4 698
4	39	Rheingau-Taunus-Kreis	82.9	42	18 945	55	19 000
4	39	Rheingau-Taunus-Kreis	82.91	3	125	5	130
4	39	Rheingau-Taunus-Kreis	82.91.1

6. Umsatzsteuerpflichtige und steuerbarer Umsatz 2014 in den kreisfreien Städten, Landkreisen und Regierungsbezirken nach wirtschaftlicher Gliederung

Regierungs- bezirk	Kreisfreie Städte / Landkreise	Name	WZ 2008	Steuer- pflichtige	Steuerbarer Umsatz		
					Lieferungen und Leistungen	inner- gemein- schaftliche Erwerbe	Insgesamt
				Anzahl	1000 Euro		
4	39	Rheingau-Taunus-Kreis	82.91.2
4	39	Rheingau-Taunus-Kreis	82.92
4	39	Rheingau-Taunus-Kreis	82.99
4	39	Rheingau-Taunus-Kreis	82.99.1
4	39	Rheingau-Taunus-Kreis	82.99.9
4	39	Rheingau-Taunus-Kreis	O	—	—	—	—
4	39	Rheingau-Taunus-Kreis	P	142	18 271	31	18 303
4	39	Rheingau-Taunus-Kreis	85	142	18 271	31	18 303
4	39	Rheingau-Taunus-Kreis	85.1	—	—	—	—
4	39	Rheingau-Taunus-Kreis	85.2	—	—	—	—
4	39	Rheingau-Taunus-Kreis	85.3	12	6 265	—	6 265
4	39	Rheingau-Taunus-Kreis	85.31
4	39	Rheingau-Taunus-Kreis	85.32
4	39	Rheingau-Taunus-Kreis	85.4
4	39	Rheingau-Taunus-Kreis	85.41	6	493	—	493
4	39	Rheingau-Taunus-Kreis	85.42
4	39	Rheingau-Taunus-Kreis	85.42.1	—	—	—	—
4	39	Rheingau-Taunus-Kreis	85.42.2	—	—	—	—
4	39	Rheingau-Taunus-Kreis	85.42.3	—	—	—	—
4	39	Rheingau-Taunus-Kreis	85.42.4
4	39	Rheingau-Taunus-Kreis	85.5	121	11 156	31	11 187
4	39	Rheingau-Taunus-Kreis	85.51	30	1 681	2	1 682
4	39	Rheingau-Taunus-Kreis	85.52	12	1 638	2	1 639
4	39	Rheingau-Taunus-Kreis	85.53	24	3 032	—	3 032
4	39	Rheingau-Taunus-Kreis	85.59	55	4 806	28	4 833
4	39	Rheingau-Taunus-Kreis	85.59.1
4	39	Rheingau-Taunus-Kreis	85.59.2	31	2 905	—	2 905
4	39	Rheingau-Taunus-Kreis	85.59.9
4	39	Rheingau-Taunus-Kreis	85.6
4	39	Rheingau-Taunus-Kreis	Q	96	17 949	13	17 963
4	39	Rheingau-Taunus-Kreis	86	81	14 110	3	14 114
4	39	Rheingau-Taunus-Kreis	86.1
4	39	Rheingau-Taunus-Kreis	86.10.1
4	39	Rheingau-Taunus-Kreis	86.10.2	—	—	—	—
4	39	Rheingau-Taunus-Kreis	86.10.3	—	—	—	—
4	39	Rheingau-Taunus-Kreis	86.2	28	8 183	—	8 183
4	39	Rheingau-Taunus-Kreis	86.21	8	1 394	—	1 394
4	39	Rheingau-Taunus-Kreis	86.22	6	2 065	—	2 065
4	39	Rheingau-Taunus-Kreis	86.23	14	4 723	—	4 723
4	39	Rheingau-Taunus-Kreis	86.9
4	39	Rheingau-Taunus-Kreis	86.90.1	14	1 526	—	1 526
4	39	Rheingau-Taunus-Kreis	86.90.2	8	1 262	—	1 262
4	39	Rheingau-Taunus-Kreis	86.90.3
4	39	Rheingau-Taunus-Kreis	86.90.9	25	2 294	3	2 297
4	39	Rheingau-Taunus-Kreis	87	5	2 517	10	2 527
4	39	Rheingau-Taunus-Kreis	87.1
4	39	Rheingau-Taunus-Kreis	87.2
4	39	Rheingau-Taunus-Kreis	87.3
4	39	Rheingau-Taunus-Kreis	87.9	—	—	—	—
4	39	Rheingau-Taunus-Kreis	88	10	1 322	—	1 322
4	39	Rheingau-Taunus-Kreis	88.1	4	301	—	301
4	39	Rheingau-Taunus-Kreis	88.10.1
4	39	Rheingau-Taunus-Kreis	88.10.2
4	39	Rheingau-Taunus-Kreis	88.9	6	1 022	—	1 022
4	39	Rheingau-Taunus-Kreis	88.91	—	—	—	—
4	39	Rheingau-Taunus-Kreis	88.99	6	1 022	—	1 022
4	39	Rheingau-Taunus-Kreis	R	190	55 907	85	55 992
4	39	Rheingau-Taunus-Kreis	90	99	20 731	15	20 747
4	39	Rheingau-Taunus-Kreis	90.01	25	1 966	—	1 966

6. Umsatzsteuerpflichtige und steuerbarer Umsatz 2014 in den kreisfreien Städten, Landkreisen und Regierungsbezirken nach wirtschaftlicher Gliederung

Regierungs- bezirk	Kreisfreie Städte / Landkreise	Name	WZ 2008	Steuer- pflichtige	Steuerbarer Umsatz		
					Lieferungen und Leistungen	inner- gemein- schaftliche Erwerbe	Insgesamt
				Anzahl	1000 Euro		
4	39	Rheingau-Taunus-Kreis	90.01.1	—	—	—	—
4	39	Rheingau-Taunus-Kreis	90.01.2	4	295	—	295
4	39	Rheingau-Taunus-Kreis	90.01.3	3	178	—	178
4	39	Rheingau-Taunus-Kreis	90.01.4	18	1 493	—	1 493
4	39	Rheingau-Taunus-Kreis	90.02
4	39	Rheingau-Taunus-Kreis	90.03	66	4 452	—	4 452
4	39	Rheingau-Taunus-Kreis	90.03.1	3	197	—	197
4	39	Rheingau-Taunus-Kreis	90.03.2	16	787	—	787
4	39	Rheingau-Taunus-Kreis	90.03.3	11	1 028	—	1 028
4	39	Rheingau-Taunus-Kreis	90.03.4	3	245	—	245
4	39	Rheingau-Taunus-Kreis	90.03.5	33	2 195	—	2 195
4	39	Rheingau-Taunus-Kreis	90.04
4	39	Rheingau-Taunus-Kreis	90.04.1
4	39	Rheingau-Taunus-Kreis	90.04.2
4	39	Rheingau-Taunus-Kreis	90.04.3	—	—	—	—
4	39	Rheingau-Taunus-Kreis	91	5	501	1	502
4	39	Rheingau-Taunus-Kreis	91.01	—	—	—	—
4	39	Rheingau-Taunus-Kreis	91.02
4	39	Rheingau-Taunus-Kreis	91.03
4	39	Rheingau-Taunus-Kreis	91.04
4	39	Rheingau-Taunus-Kreis	92	11	7 146	1	7 148
4	39	Rheingau-Taunus-Kreis	92.00.1	8	6 383	1	6 384
4	39	Rheingau-Taunus-Kreis	92.00.2	—	—	—	—
4	39	Rheingau-Taunus-Kreis	92.00.3	3	764	—	764
4	39	Rheingau-Taunus-Kreis	93	75	27 528	68	27 596
4	39	Rheingau-Taunus-Kreis	93.1	56	21 584	62	21 646
4	39	Rheingau-Taunus-Kreis	93.11	17	5 852	53	5 905
4	39	Rheingau-Taunus-Kreis	93.12	15	4 655	—	4 655
4	39	Rheingau-Taunus-Kreis	93.13	14	10 397	9	10 406
4	39	Rheingau-Taunus-Kreis	93.19	10	680	—	680
4	39	Rheingau-Taunus-Kreis	93.2	19	5 945	5	5 950
4	39	Rheingau-Taunus-Kreis	93.21	3	252	—	252
4	39	Rheingau-Taunus-Kreis	93.29	16	5 693	5	5 699
4	39	Rheingau-Taunus-Kreis	S	403	54 041	390	54 431
4	39	Rheingau-Taunus-Kreis	94	14	7 580	13	7 593
4	39	Rheingau-Taunus-Kreis	94.1
4	39	Rheingau-Taunus-Kreis	94.11
4	39	Rheingau-Taunus-Kreis	94.12
4	39	Rheingau-Taunus-Kreis	94.2	—	—	—	—
4	39	Rheingau-Taunus-Kreis	94.9
4	39	Rheingau-Taunus-Kreis	94.91
4	39	Rheingau-Taunus-Kreis	94.92	—	—	—	—
4	39	Rheingau-Taunus-Kreis	94.99	8	1 760	—	1 760
4	39	Rheingau-Taunus-Kreis	94.99.1
4	39	Rheingau-Taunus-Kreis	94.99.2	—	—	—	—
4	39	Rheingau-Taunus-Kreis	94.99.3	—	—	—	—
4	39	Rheingau-Taunus-Kreis	94.99.4
4	39	Rheingau-Taunus-Kreis	94.99.9	3	384	—	384
4	39	Rheingau-Taunus-Kreis	95	31	4 288	7	4 295
4	39	Rheingau-Taunus-Kreis	95.1	7	688	—	688
4	39	Rheingau-Taunus-Kreis	95.11
4	39	Rheingau-Taunus-Kreis	95.12
4	39	Rheingau-Taunus-Kreis	95.2	24	3 600	7	3 607
4	39	Rheingau-Taunus-Kreis	95.21
4	39	Rheingau-Taunus-Kreis	95.22
4	39	Rheingau-Taunus-Kreis	95.23	4	173	—	173
4	39	Rheingau-Taunus-Kreis	95.24
4	39	Rheingau-Taunus-Kreis	95.25	3	427	5	432
4	39	Rheingau-Taunus-Kreis	95.29	10	844	—	844

6. Umsatzsteuerpflichtige und steuerbarer Umsatz 2014 in den kreisfreien Städten, Landkreisen und Regierungsbezirken nach wirtschaftlicher Gliederung

Regierungs- bezirk	Kreisfreie Städte / Landkreise	Name	WZ 2008	Steuer- pflichtige	Steuerbarer Umsatz		
					Lieferungen und Leistungen	inner- gemein- schaftliche Erwerbe	Insgesamt
				Anzahl	1000 Euro		
4	39	Rheingau-Taunus-Kreis	96	358	42 173	369	42 543
4	39	Rheingau-Taunus-Kreis	96.01	10	934	—	934
4	39	Rheingau-Taunus-Kreis	96.02	169	14 922	45	14 967
4	39	Rheingau-Taunus-Kreis	96.02.1	130	12 383	43	12 426
4	39	Rheingau-Taunus-Kreis	96.02.2	39	2 540	1	2 541
4	39	Rheingau-Taunus-Kreis	96.03	11	4 018	25	4 043
4	39	Rheingau-Taunus-Kreis	96.03.1	11	4 018	25	4 043
4	39	Rheingau-Taunus-Kreis	96.03.2	—	—	—	—
4	39	Rheingau-Taunus-Kreis	96.04	7	3 358	9	3 367
4	39	Rheingau-Taunus-Kreis	96.09	161	18 941	290	19 231
4	40	Wetteraukreis	A - S	12 296	10 916 289	1 015 365	11 931 654
4	40	Wetteraukreis	A	292	68 376	1 274	69 651
4	40	Wetteraukreis	01	265	63 591	1 273	64 864
4	40	Wetteraukreis	01.1	128	29 903	200	30 103
4	40	Wetteraukreis	01.11	123	29 186	200	29 386
4	40	Wetteraukreis	01.12	—	—	—	—
4	40	Wetteraukreis	01.13
4	40	Wetteraukreis	01.13.1
4	40	Wetteraukreis	01.13.2
4	40	Wetteraukreis	01.14	—	—	—	—
4	40	Wetteraukreis	01.15	—	—	—	—
4	40	Wetteraukreis	01.16	—	—	—	—
4	40	Wetteraukreis	01.19
4	40	Wetteraukreis	01.19.1
4	40	Wetteraukreis	01.19.2	—	—	—	—
4	40	Wetteraukreis	01.19.9
4	40	Wetteraukreis	01.2
4	40	Wetteraukreis	01.21
4	40	Wetteraukreis	01.22	—	—	—	—
4	40	Wetteraukreis	01.23	—	—	—	—
4	40	Wetteraukreis	01.24
4	40	Wetteraukreis	01.25
4	40	Wetteraukreis	01.25.1
4	40	Wetteraukreis	01.25.9	—	—	—	—
4	40	Wetteraukreis	01.26	—	—	—	—
4	40	Wetteraukreis	01.27	—	—	—	—
4	40	Wetteraukreis	01.28	—	—	—	—
4	40	Wetteraukreis	01.29	—	—	—	—
4	40	Wetteraukreis	01.3	7	4 152	324	4 475
4	40	Wetteraukreis	01.30.1	3	949	90	1 038
4	40	Wetteraukreis	01.30.2	4	3 203	234	3 437
4	40	Wetteraukreis	01.4	9	3 689	407	4 096
4	40	Wetteraukreis	01.41	—	—	—	—
4	40	Wetteraukreis	01.42
4	40	Wetteraukreis	01.43	—	—	—	—
4	40	Wetteraukreis	01.44	—	—	—	—
4	40	Wetteraukreis	01.45	4	625	—	625
4	40	Wetteraukreis	01.46	—	—	—	—
4	40	Wetteraukreis	01.47	—	—	—	—
4	40	Wetteraukreis	01.49
4	40	Wetteraukreis	01.5	91	19 657	237	19 894
4	40	Wetteraukreis	01.6
4	40	Wetteraukreis	01.61	16	2 681	—	2 681
4	40	Wetteraukreis	01.62
4	40	Wetteraukreis	01.63	—	—	—	—
4	40	Wetteraukreis	01.64	5	949	—	949
4	40	Wetteraukreis	01.7	—	—	—	—
4	40	Wetteraukreis	02	27	4 785	1	4 787
4	40	Wetteraukreis	02.1

6. Umsatzsteuerpflichtige und steuerbarer Umsatz 2014 in den kreisfreien Städten, Landkreisen und Regierungsbezirken nach wirtschaftlicher Gliederung

Regierungs- bezirk	Kreisfreie Städte / Landkreise	Name	WZ 2008	Steuer- pflichtige	Steuerbarer Umsatz		
					Lieferungen und Leistungen	inner- gemein- schaftliche Erwerbe	Insgesamt
				Anzahl	1000 Euro		
4	40	Wetteraukreis	02.2
4	40	Wetteraukreis	02.3	—	—	—	—
4	40	Wetteraukreis	02.4	18	3 813	1	3 815
4	40	Wetteraukreis	03	—	—	—	—
4	40	Wetteraukreis	03.1	—	—	—	—
4	40	Wetteraukreis	03.11	—	—	—	—
4	40	Wetteraukreis	03.12	—	—	—	—
4	40	Wetteraukreis	03.2	—	—	—	—
4	40	Wetteraukreis	03.21	—	—	—	—
4	40	Wetteraukreis	03.22	—	—	—	—
4	40	Wetteraukreis	B	6	20 196	10	20 207
4	40	Wetteraukreis	05	—	—	—	—
4	40	Wetteraukreis	05.1	—	—	—	—
4	40	Wetteraukreis	05.2	—	—	—	—
4	40	Wetteraukreis	06	—	—	—	—
4	40	Wetteraukreis	06.1	—	—	—	—
4	40	Wetteraukreis	06.2	—	—	—	—
4	40	Wetteraukreis	07	—	—	—	—
4	40	Wetteraukreis	07.1	—	—	—	—
4	40	Wetteraukreis	07.2	—	—	—	—
4	40	Wetteraukreis	07.21	—	—	—	—
4	40	Wetteraukreis	07.29	—	—	—	—
4	40	Wetteraukreis	08
4	40	Wetteraukreis	08.1
4	40	Wetteraukreis	08.11	4	19 419	10	19 429
4	40	Wetteraukreis	08.12
4	40	Wetteraukreis	08.9	—	—	—	—
4	40	Wetteraukreis	08.91	—	—	—	—
4	40	Wetteraukreis	08.92	—	—	—	—
4	40	Wetteraukreis	08.93	—	—	—	—
4	40	Wetteraukreis	08.99	—	—	—	—
4	40	Wetteraukreis	09
4	40	Wetteraukreis	09.1	—	—	—	—
4	40	Wetteraukreis	09.9
4	40	Wetteraukreis	C	879	2 684 824	384 299	3 069 123
4	40	Wetteraukreis	10	117	98 044	2 491	100 535
4	40	Wetteraukreis	10.1	55	27 972	14	27 986
4	40	Wetteraukreis	10.11
4	40	Wetteraukreis	10.12
4	40	Wetteraukreis	10.13	52	27 706	14	27 720
4	40	Wetteraukreis	10.2	—	—	—	—
4	40	Wetteraukreis	10.3
4	40	Wetteraukreis	10.31
4	40	Wetteraukreis	10.32	—	—	—	—
4	40	Wetteraukreis	10.39	—	—	—	—
4	40	Wetteraukreis	10.4
4	40	Wetteraukreis	10.41
4	40	Wetteraukreis	10.42	—	—	—	—
4	40	Wetteraukreis	10.5	4	741	—	741
4	40	Wetteraukreis	10.51
4	40	Wetteraukreis	10.52
4	40	Wetteraukreis	10.6
4	40	Wetteraukreis	10.61
4	40	Wetteraukreis	10.62	—	—	—	—
4	40	Wetteraukreis	10.7	45	40 510	53	40 562
4	40	Wetteraukreis	10.71	45	40 510	53	40 562
4	40	Wetteraukreis	10.72	—	—	—	—
4	40	Wetteraukreis	10.73	—	—	—	—
4	40	Wetteraukreis	10.8	9	23 728	2 420	26 148

6. Umsatzsteuerpflichtige und steuerbarer Umsatz 2014 in den kreisfreien Städten, Landkreisen und Regierungsbezirken nach wirtschaftlicher Gliederung

Regierungs- bezirk	Kreisfreie Städte / Landkreise	Name	WZ 2008	Steuer- pflichtige	Steuerbarer Umsatz		
					Lieferungen und Leistungen	inner- gemein- schaftliche Erwerbe	Insgesamt
				Anzahl	1000 Euro		
4	40	Wetteraukreis	10.81	—	—	—	—
4	40	Wetteraukreis	10.82	—	—	—	—
4	40	Wetteraukreis	10.83	—	—	—	—
4	40	Wetteraukreis	10.84
4	40	Wetteraukreis	10.85
4	40	Wetteraukreis	10.86
4	40	Wetteraukreis	10.89
4	40	Wetteraukreis	10.9
4	40	Wetteraukreis	10.91	—	—	—	—
4	40	Wetteraukreis	10.92
4	40	Wetteraukreis	11
4	40	Wetteraukreis	11.01	3	411	—	411
4	40	Wetteraukreis	11.02	—	—	—	—
4	40	Wetteraukreis	11.03	7	7 955	127	8 082
4	40	Wetteraukreis	11.04	—	—	—	—
4	40	Wetteraukreis	11.05
4	40	Wetteraukreis	11.06	—	—	—	—
4	40	Wetteraukreis	11.07
4	40	Wetteraukreis	12	—	—	—	—
4	40	Wetteraukreis	13	17	5 600	550	6 150
4	40	Wetteraukreis	13.1	—	—	—	—
4	40	Wetteraukreis	13.2
4	40	Wetteraukreis	13.3	7	1 687	2	1 689
4	40	Wetteraukreis	13.9
4	40	Wetteraukreis	13.91	—	—	—	—
4	40	Wetteraukreis	13.92	4	1 573	171	1 745
4	40	Wetteraukreis	13.93
4	40	Wetteraukreis	13.94
4	40	Wetteraukreis	13.95	—	—	—	—
4	40	Wetteraukreis	13.96	—	—	—	—
4	40	Wetteraukreis	13.99
4	40	Wetteraukreis	14	8	602	40	642
4	40	Wetteraukreis	14.1
4	40	Wetteraukreis	14.11	—	—	—	—
4	40	Wetteraukreis	14.12	—	—	—	—
4	40	Wetteraukreis	14.13	5	340	12	353
4	40	Wetteraukreis	14.14	—	—	—	—
4	40	Wetteraukreis	14.19
4	40	Wetteraukreis	14.2
4	40	Wetteraukreis	14.3	—	—	—	—
4	40	Wetteraukreis	14.31	—	—	—	—
4	40	Wetteraukreis	14.39	—	—	—	—
4	40	Wetteraukreis	15	5	1 705	63	1 768
4	40	Wetteraukreis	15.1	5	1 705	63	1 768
4	40	Wetteraukreis	15.11
4	40	Wetteraukreis	15.12
4	40	Wetteraukreis	15.2	—	—	—	—
4	40	Wetteraukreis	16	58	13 299	58	13 357
4	40	Wetteraukreis	16.1	14	3 194	20	3 214
4	40	Wetteraukreis	16.2	44	10 105	38	10 143
4	40	Wetteraukreis	16.21
4	40	Wetteraukreis	16.22	—	—	—	—
4	40	Wetteraukreis	16.23	28	7 583	20	7 602
4	40	Wetteraukreis	16.24
4	40	Wetteraukreis	16.29	13	2 331	18	2 349
4	40	Wetteraukreis	17	13	63 485	6 777	70 263
4	40	Wetteraukreis	17.1
4	40	Wetteraukreis	17.11	—	—	—	—
4	40	Wetteraukreis	17.12

6. Umsatzsteuerpflichtige und steuerbarer Umsatz 2014 in den kreisfreien Städten, Landkreisen und Regierungsbezirken nach wirtschaftlicher Gliederung

Regierungs- bezirk	Kreisfreie Städte / Landkreise	Name	WZ 2008	Steuer- pflichtige	Steuerbarer Umsatz		
					Lieferungen und Leistungen	inner- gemein- schaftliche Erwerbe	Insgesamt
				Anzahl	1000 Euro		
4	40	Wetteraukreis	17.2
4	40	Wetteraukreis	17.21
4	40	Wetteraukreis	17.22
4	40	Wetteraukreis	17.23
4	40	Wetteraukreis	17.24	—	—	—	—
4	40	Wetteraukreis	17.29
4	40	Wetteraukreis	18	57	33 501	2 422	35 923
4	40	Wetteraukreis	18.1	54	33 253	2 422	35 675
4	40	Wetteraukreis	18.11	5	4 605	—	4 605
4	40	Wetteraukreis	18.12	31	25 057	2 411	27 467
4	40	Wetteraukreis	18.13	13	3 004	2	3 007
4	40	Wetteraukreis	18.14	5	587	9	596
4	40	Wetteraukreis	18.2	3	248	—	248
4	40	Wetteraukreis	19	—	—	—	—
4	40	Wetteraukreis	19.1	—	—	—	—
4	40	Wetteraukreis	19.2	—	—	—	—
4	40	Wetteraukreis	20	7	32 674	554	33 228
4	40	Wetteraukreis	20.1
4	40	Wetteraukreis	20.11	—	—	—	—
4	40	Wetteraukreis	20.12	—	—	—	—
4	40	Wetteraukreis	20.13	—	—	—	—
4	40	Wetteraukreis	20.14
4	40	Wetteraukreis	20.15	—	—	—	—
4	40	Wetteraukreis	20.16
4	40	Wetteraukreis	20.17	—	—	—	—
4	40	Wetteraukreis	20.2	—	—	—	—
4	40	Wetteraukreis	20.3	—	—	—	—
4	40	Wetteraukreis	20.4
4	40	Wetteraukreis	20.41
4	40	Wetteraukreis	20.42
4	40	Wetteraukreis	20.5
4	40	Wetteraukreis	20.51	—	—	—	—
4	40	Wetteraukreis	20.52
4	40	Wetteraukreis	20.53	—	—	—	—
4	40	Wetteraukreis	20.59
4	40	Wetteraukreis	20.6	—	—	—	—
4	40	Wetteraukreis	21
4	40	Wetteraukreis	21.1	—	—	—	—
4	40	Wetteraukreis	21.2
4	40	Wetteraukreis	22	31	103 758	13 333	117 091
4	40	Wetteraukreis	22.1
4	40	Wetteraukreis	22.11
4	40	Wetteraukreis	22.19
4	40	Wetteraukreis	22.2
4	40	Wetteraukreis	22.21	8	32 933	6 160	39 093
4	40	Wetteraukreis	22.22	4	13 191	2 770	15 961
4	40	Wetteraukreis	22.23
4	40	Wetteraukreis	22.29	13	18 422	1 843	20 265
4	40	Wetteraukreis	23	42	29 715	390	30 106
4	40	Wetteraukreis	23.1	5	3 518	265	3 783
4	40	Wetteraukreis	23.11	—	—	—	—
4	40	Wetteraukreis	23.12
4	40	Wetteraukreis	23.13
4	40	Wetteraukreis	23.14
4	40	Wetteraukreis	23.19
4	40	Wetteraukreis	23.2	—	—	—	—
4	40	Wetteraukreis	23.3
4	40	Wetteraukreis	23.31	—	—	—	—
4	40	Wetteraukreis	23.32

6. Umsatzsteuerpflichtige und steuerbarer Umsatz 2014 in den kreisfreien Städten, Landkreisen und Regierungsbezirken nach wirtschaftlicher Gliederung

Regierungs- bezirk	Kreisfreie Städte / Landkreise	Name	WZ 2008	Steuer- pflichtige	Steuerbarer Umsatz		
					Lieferungen und Leistungen	inner- gemein- schaftliche Erwerbe	Insgesamt
				Anzahl	1000 Euro		
4	40	Wetteraukreis	23.4
4	40	Wetteraukreis	23.41	—	—	—	—
4	40	Wetteraukreis	23.42
4	40	Wetteraukreis	23.43	—	—	—	—
4	40	Wetteraukreis	23.44	—	—	—	—
4	40	Wetteraukreis	23.49	—	—	—	—
4	40	Wetteraukreis	23.5	—	—	—	—
4	40	Wetteraukreis	23.51	—	—	—	—
4	40	Wetteraukreis	23.52	—	—	—	—
4	40	Wetteraukreis	23.6	8	9 329	—	9 329
4	40	Wetteraukreis	23.61
4	40	Wetteraukreis	23.62	—	—	—	—
4	40	Wetteraukreis	23.63
4	40	Wetteraukreis	23.64	—	—	—	—
4	40	Wetteraukreis	23.65	—	—	—	—
4	40	Wetteraukreis	23.69	—	—	—	—
4	40	Wetteraukreis	23.7	26	8 699	55	8 754
4	40	Wetteraukreis	23.9
4	40	Wetteraukreis	23.91
4	40	Wetteraukreis	23.99	—	—	—	—
4	40	Wetteraukreis	24	8	19 781	816	20 598
4	40	Wetteraukreis	24.1	3	1 258	—	1 258
4	40	Wetteraukreis	24.2
4	40	Wetteraukreis	24.3
4	40	Wetteraukreis	24.31	—	—	—	—
4	40	Wetteraukreis	24.32	—	—	—	—
4	40	Wetteraukreis	24.33	—	—	—	—
4	40	Wetteraukreis	24.34
4	40	Wetteraukreis	24.4
4	40	Wetteraukreis	24.41	—	—	—	—
4	40	Wetteraukreis	24.42	—	—	—	—
4	40	Wetteraukreis	24.43	—	—	—	—
4	40	Wetteraukreis	24.44	—	—	—	—
4	40	Wetteraukreis	24.45
4	40	Wetteraukreis	24.46	—	—	—	—
4	40	Wetteraukreis	24.5
4	40	Wetteraukreis	24.51	—	—	—	—
4	40	Wetteraukreis	24.52
4	40	Wetteraukreis	24.53
4	40	Wetteraukreis	24.54	—	—	—	—
4	40	Wetteraukreis	25	167	211 781	29 466	241 247
4	40	Wetteraukreis	25.1	35	112 465	19 008	131 473
4	40	Wetteraukreis	25.11	24	99 604	18 942	118 545
4	40	Wetteraukreis	25.12	11	12 862	66	12 928
4	40	Wetteraukreis	25.2	—	—	—	—
4	40	Wetteraukreis	25.21	—	—	—	—
4	40	Wetteraukreis	25.29	—	—	—	—
4	40	Wetteraukreis	25.3	—	—	—	—
4	40	Wetteraukreis	25.4
4	40	Wetteraukreis	25.5
4	40	Wetteraukreis	25.6	97	42 513	476	42 989
4	40	Wetteraukreis	25.61	9	6 377	1	6 378
4	40	Wetteraukreis	25.62	88	36 136	475	36 611
4	40	Wetteraukreis	25.7	13	9 307	43	9 351
4	40	Wetteraukreis	25.71	—	—	—	—
4	40	Wetteraukreis	25.72
4	40	Wetteraukreis	25.73
4	40	Wetteraukreis	25.73.1	6	2 284	20	2 304
4	40	Wetteraukreis	25.73.2	—	—	—	—

6. Umsatzsteuerpflichtige und steuerbarer Umsatz 2014 in den kreisfreien Städten, Landkreisen und Regierungsbezirken nach wirtschaftlicher Gliederung

Regierungs- bezirk	Kreisfreie Städte / Landkreise	Name	WZ 2008	Steuer- pflichtige	Steuerbarer Umsatz		
					Lieferungen und Leistungen	inner- gemein- schaftliche Erwerbe	Insgesamt
				Anzahl	1000 Euro		
4	40	Wetteraukreis	25.73.3	4	6 240	20	6 260
4	40	Wetteraukreis	25.73.4	—	—	—	—
4	40	Wetteraukreis	25.73.5
4	40	Wetteraukreis	25.9	15	33 614	9 921	43 535
4	40	Wetteraukreis	25.91	—	—	—	—
4	40	Wetteraukreis	25.92
4	40	Wetteraukreis	25.93	—	—	—	—
4	40	Wetteraukreis	25.94
4	40	Wetteraukreis	25.99
4	40	Wetteraukreis	26	61	103 755	7 545	111 300
4	40	Wetteraukreis	26.1
4	40	Wetteraukreis	26.11
4	40	Wetteraukreis	26.11.1	—	—	—	—
4	40	Wetteraukreis	26.11.9
4	40	Wetteraukreis	26.12	—	—	—	—
4	40	Wetteraukreis	26.2	13	5 733	185	5 918
4	40	Wetteraukreis	26.3	14	51 273	6 314	57 587
4	40	Wetteraukreis	26.4
4	40	Wetteraukreis	26.5	15	27 750	536	28 286
4	40	Wetteraukreis	26.51	15	27 750	536	28 286
4	40	Wetteraukreis	26.51.1	15	27 750	536	28 286
4	40	Wetteraukreis	26.51.2	—	—	—	—
4	40	Wetteraukreis	26.51.3	—	—	—	—
4	40	Wetteraukreis	26.52	—	—	—	—
4	40	Wetteraukreis	26.6	5	5 681	49	5 730
4	40	Wetteraukreis	26.7	4	3 106	344	3 449
4	40	Wetteraukreis	26.8
4	40	Wetteraukreis	27	29	616 599	161 273	777 872
4	40	Wetteraukreis	27.1
4	40	Wetteraukreis	27.11	3	1 742	3	1 745
4	40	Wetteraukreis	27.12
4	40	Wetteraukreis	27.2
4	40	Wetteraukreis	27.3
4	40	Wetteraukreis	27.31	—	—	—	—
4	40	Wetteraukreis	27.32
4	40	Wetteraukreis	27.33	6	3 820	90	3 910
4	40	Wetteraukreis	27.4
4	40	Wetteraukreis	27.5
4	40	Wetteraukreis	27.51
4	40	Wetteraukreis	27.52	—	—	—	—
4	40	Wetteraukreis	27.9
4	40	Wetteraukreis	28	89	347 827	32 716	380 544
4	40	Wetteraukreis	28.1	17	57 443	3 253	60 696
4	40	Wetteraukreis	28.11	—	—	—	—
4	40	Wetteraukreis	28.12	4	10 207	227	10 435
4	40	Wetteraukreis	28.13	5	22 529	2 023	24 552
4	40	Wetteraukreis	28.14
4	40	Wetteraukreis	28.15
4	40	Wetteraukreis	28.2	38	228 569	23 906	252 475
4	40	Wetteraukreis	28.21
4	40	Wetteraukreis	28.21.1	—	—	—	—
4	40	Wetteraukreis	28.21.9
4	40	Wetteraukreis	28.22	3	1 208	9	1 217
4	40	Wetteraukreis	28.23
4	40	Wetteraukreis	28.24	4	3 092	1 004	4 096
4	40	Wetteraukreis	28.25	5	67 764	14 930	82 694
4	40	Wetteraukreis	28.29	21	141 083	7 831	148 914
4	40	Wetteraukreis	28.3
4	40	Wetteraukreis	28.4

6. Umsatzsteuerpflichtige und steuerbarer Umsatz 2014 in den kreisfreien Städten, Landkreisen und Regierungsbezirken nach wirtschaftlicher Gliederung

Regierungs- bezirk	Kreisfreie Städte / Landkreise	Name	WZ 2008	Steuer- pflichtige	Steuerbarer Umsatz		
					Lieferungen und Leistungen	inner- gemein- schaftliche Erwerbe	Insgesamt
				Anzahl	1000 Euro		
4	40 Wetteraukreis	28.41
4	40 Wetteraukreis	28.49
4	40 Wetteraukreis	28.9	28	51 237	2 201	53 438	
4	40 Wetteraukreis	28.91	—	—	—	—	
4	40 Wetteraukreis	28.92	3	571	—	571	
4	40 Wetteraukreis	28.92.1	—	—	—	—	
4	40 Wetteraukreis	28.92.2	3	571	—	571	
4	40 Wetteraukreis	28.93
4	40 Wetteraukreis	28.94
4	40 Wetteraukreis	28.95	—	—	—	—	
4	40 Wetteraukreis	28.96
4	40 Wetteraukreis	28.99	22	45 224	691	45 915	
4	40 Wetteraukreis	29	14	69 819	13 120	82 939	
4	40 Wetteraukreis	29.1
4	40 Wetteraukreis	29.10.1
4	40 Wetteraukreis	29.10.2
4	40 Wetteraukreis	29.2	4	2 422	83	2 505	
4	40 Wetteraukreis	29.3
4	40 Wetteraukreis	29.31
4	40 Wetteraukreis	29.32
4	40 Wetteraukreis	30	5	33 129	4 857	37 986	
4	40 Wetteraukreis	30.1	—	—	—	—	
4	40 Wetteraukreis	30.11	—	—	—	—	
4	40 Wetteraukreis	30.12	—	—	—	—	
4	40 Wetteraukreis	30.2
4	40 Wetteraukreis	30.20.1
4	40 Wetteraukreis	30.20.2	—	—	—	—	
4	40 Wetteraukreis	30.3
4	40 Wetteraukreis	30.4	—	—	—	—	
4	40 Wetteraukreis	30.9
4	40 Wetteraukreis	30.91	—	—	—	—	
4	40 Wetteraukreis	30.92
4	40 Wetteraukreis	30.99
4	40 Wetteraukreis	31	21	7 525	117	7 642	
4	40 Wetteraukreis	31.01
4	40 Wetteraukreis	31.02
4	40 Wetteraukreis	31.03	—	—	—	—	
4	40 Wetteraukreis	31.09	16	3 234	91	3 325	
4	40 Wetteraukreis	31.09.1	—	—	—	—	
4	40 Wetteraukreis	31.09.9	16	3 234	91	3 325	
4	40 Wetteraukreis	32	62	71 751	10 084	81 836	
4	40 Wetteraukreis	32.1	6	525	—	525	
4	40 Wetteraukreis	32.11	—	—	—	—	
4	40 Wetteraukreis	32.12
4	40 Wetteraukreis	32.13
4	40 Wetteraukreis	32.2
4	40 Wetteraukreis	32.3
4	40 Wetteraukreis	32.4
4	40 Wetteraukreis	32.5	43	49 146	9 237	58 383	
4	40 Wetteraukreis	32.50.1	14	28 499	9 091	37 590	
4	40 Wetteraukreis	32.50.2	5	5 320	56	5 376	
4	40 Wetteraukreis	32.50.3	24	15 327	90	15 417	
4	40 Wetteraukreis	32.9	7	5 228	2	5 230	
4	40 Wetteraukreis	32.91	—	—	—	—	
4	40 Wetteraukreis	32.99	7	5 228	2	5 230	
4	40 Wetteraukreis	33	50	23 889	270	24 159	
4	40 Wetteraukreis	33.1	37	11 868	104	11 972	
4	40 Wetteraukreis	33.11
4	40 Wetteraukreis	33.12	27	10 790	101	10 891	

6. Umsatzsteuerpflichtige und steuerbarer Umsatz 2014 in den kreisfreien Städten, Landkreisen und Regierungsbezirken nach wirtschaftlicher Gliederung

Regierungs- bezirk	Kreisfreie Städte / Landkreise	Name	WZ 2008	Steuer- pflichtige	Steuerbarer Umsatz		
					Lieferungen und Leistungen	inner- gemein- schaftliche Erwerbe	Insgesamt
				Anzahl	1000 Euro		
4	40	Wetteraukreis	33.13
4	40	Wetteraukreis	33.14
4	40	Wetteraukreis	33.15	—	—	—	—
4	40	Wetteraukreis	33.16
4	40	Wetteraukreis	33.17	3	81	—	81
4	40	Wetteraukreis	33.19
4	40	Wetteraukreis	33.2	13	12 021	166	12 186
4	40	Wetteraukreis	D	121	698 475	269	698 744
4	40	Wetteraukreis	35	121	698 475	269	698 744
4	40	Wetteraukreis	35.1	107	634 080	261	634 340
4	40	Wetteraukreis	35.11	99	33 457	2	33 458
4	40	Wetteraukreis	35.11.1	5	244	—	244
4	40	Wetteraukreis	35.11.2	35	28 762	2	28 764
4	40	Wetteraukreis	35.11.3	59	4 450	—	4 450
4	40	Wetteraukreis	35.12	—	—	—	—
4	40	Wetteraukreis	35.13	5	600 197	250	600 448
4	40	Wetteraukreis	35.14	3	426	8	434
4	40	Wetteraukreis	35.2
4	40	Wetteraukreis	35.21
4	40	Wetteraukreis	35.21.1	—	—	—	—
4	40	Wetteraukreis	35.21.2	6	1 528	8	1 535
4	40	Wetteraukreis	35.21.3
4	40	Wetteraukreis	35.22	4	58 671	—	58 671
4	40	Wetteraukreis	35.23	—	—	—	—
4	40	Wetteraukreis	35.3
4	40	Wetteraukreis	E	48	109 454	722	110 176
4	40	Wetteraukreis	36	21	61 565	—	61 565
4	40	Wetteraukreis	36.00.1
4	40	Wetteraukreis	36.00.2	14	54 293	—	54 293
4	40	Wetteraukreis	36.00.3
4	40	Wetteraukreis	37	4	2 679	—	2 679
4	40	Wetteraukreis	37.00.1
4	40	Wetteraukreis	37.00.2
4	40	Wetteraukreis	38	20	44 709	722	45 432
4	40	Wetteraukreis	38.1	11	24 397	139	24 536
4	40	Wetteraukreis	38.11	11	24 397	139	24 536
4	40	Wetteraukreis	38.12	—	—	—	—
4	40	Wetteraukreis	38.2	5	13 113	537	13 649
4	40	Wetteraukreis	38.21	5	13 113	537	13 649
4	40	Wetteraukreis	38.22	—	—	—	—
4	40	Wetteraukreis	38.3	4	7 199	46	7 246
4	40	Wetteraukreis	38.31
4	40	Wetteraukreis	38.32
4	40	Wetteraukreis	39	3	500	—	500
4	40	Wetteraukreis	F	1 275	941 394	8 021	949 415
4	40	Wetteraukreis	41	107	337 118	626	337 744
4	40	Wetteraukreis	41.1	13	20 296	—	20 296
4	40	Wetteraukreis	41.10.1	—	—	—	—
4	40	Wetteraukreis	41.10.2
4	40	Wetteraukreis	41.10.3
4	40	Wetteraukreis	41.2	94	316 822	626	317 448
4	40	Wetteraukreis	41.20.1	85	304 289	623	304 913
4	40	Wetteraukreis	41.20.2	9	12 533	2	12 535
4	40	Wetteraukreis	42	20	147 602	3 968	151 570
4	40	Wetteraukreis	42.1
4	40	Wetteraukreis	42.11
4	40	Wetteraukreis	42.12
4	40	Wetteraukreis	42.13
4	40	Wetteraukreis	42.2

6. Umsatzsteuerpflichtige und steuerbarer Umsatz 2014 in den kreisfreien Städten, Landkreisen und Regierungsbezirken nach wirtschaftlicher Gliederung

Regierungs- bezirk	Kreisfreie Städte / Landkreise	Name	WZ 2008	Steuer- pflichtige	Steuerbarer Umsatz		
				Anzahl	Lieferungen und Leistungen	inner- gemein- schaftliche Erwerbe	Insgesamt
					1000 Euro		
4	40	Wetteraukreis	42.21
4	40	Wetteraukreis	42.22
4	40	Wetteraukreis	42.9	6	2 545	722	3 266
4	40	Wetteraukreis	42.91
4	40	Wetteraukreis	42.99
4	40	Wetteraukreis	43	1 148	456 674	3 427	460 101
4	40	Wetteraukreis	43.1	31	17 658	79	17 737
4	40	Wetteraukreis	43.11	10	5 038	3	5 040
4	40	Wetteraukreis	43.12	21	12 620	77	12 697
4	40	Wetteraukreis	43.13	—	—	—	—
4	40	Wetteraukreis	43.2	448	191 083	606	191 689
4	40	Wetteraukreis	43.21	143	50 156	196	50 352
4	40	Wetteraukreis	43.22	177	115 197	142	115 339
4	40	Wetteraukreis	43.29	128	25 730	269	25 999
4	40	Wetteraukreis	43.29.1	88	18 807	188	18 996
4	40	Wetteraukreis	43.29.9	40	6 923	80	7 003
4	40	Wetteraukreis	43.3	459	151 852	2 529	154 380
4	40	Wetteraukreis	43.31	23	15 550	—	15 550
4	40	Wetteraukreis	43.32	123	53 975	2 048	56 022
4	40	Wetteraukreis	43.33	147	32 371	259	32 630
4	40	Wetteraukreis	43.34	137	38 115	15	38 130
4	40	Wetteraukreis	43.34.1	132	37 598	3	37 601
4	40	Wetteraukreis	43.34.2	5	517	12	529
4	40	Wetteraukreis	43.39	29	11 841	207	12 048
4	40	Wetteraukreis	43.9	210	96 081	213	96 294
4	40	Wetteraukreis	43.91	106	63 144	109	63 254
4	40	Wetteraukreis	43.91.1	64	41 394	35	41 428
4	40	Wetteraukreis	43.91.2	42	21 751	75	21 825
4	40	Wetteraukreis	43.99	104	32 937	103	33 041
4	40	Wetteraukreis	43.99.1
4	40	Wetteraukreis	43.99.2
4	40	Wetteraukreis	43.99.9	89	23 793	15	23 808
4	40	Wetteraukreis	G	2 408	3 922 556	569 334	4 491 890
4	40	Wetteraukreis	45	434	692 085	101 286	793 370
4	40	Wetteraukreis	45.1	182	436 486	38 541	475 027
4	40	Wetteraukreis	45.11	179	423 026	38 477	461 504
4	40	Wetteraukreis	45.19	3	13 460	63	13 523
4	40	Wetteraukreis	45.2	156	75 712	723	76 435
4	40	Wetteraukreis	45.20.1	18	10 095	4	10 100
4	40	Wetteraukreis	45.20.2	16	2 123	24	2 147
4	40	Wetteraukreis	45.20.3	115	59 604	560	60 164
4	40	Wetteraukreis	45.20.4	7	3 889	134	4 023
4	40	Wetteraukreis	45.3
4	40	Wetteraukreis	45.31	17	106 093	12 608	118 701
4	40	Wetteraukreis	45.32
4	40	Wetteraukreis	45.4
4	40	Wetteraukreis	46	629	2 233 321	430 947	2 664 268
4	40	Wetteraukreis	46.1	272	67 807	4 852	72 659
4	40	Wetteraukreis	46.11	8	3 129	639	3 768
4	40	Wetteraukreis	46.12	5	3 040	279	3 319
4	40	Wetteraukreis	46.13	38	6 882	86	6 968
4	40	Wetteraukreis	46.13.1	6	1 257	—	1 257
4	40	Wetteraukreis	46.13.2	32	5 625	86	5 711
4	40	Wetteraukreis	46.14	52	22 129	2 120	24 249
4	40	Wetteraukreis	46.15	30	7 420	333	7 753
4	40	Wetteraukreis	46.16	20	3 285	113	3 398
4	40	Wetteraukreis	46.17	14	2 118	184	2 302
4	40	Wetteraukreis	46.18	79	16 014	897	16 911
4	40	Wetteraukreis	46.18.1

6. Umsatzsteuerpflichtige und steuerbarer Umsatz 2014 in den kreisfreien Städten, Landkreisen und Regierungsbezirken nach wirtschaftlicher Gliederung

Regierungs- bezirk	Kreisfreie Städte / Landkreise	Name	WZ 2008	Steuer- pflichtige	Steuerbarer Umsatz		
					Lieferungen und Leistungen	inner- gemein- schaftliche Erwerbe	Insgesamt
				Anzahl	1000 Euro		
4	40	Wetteraukreis	46.18.2	3	249	1	250
4	40	Wetteraukreis	46.18.3	—	—	—	—
4	40	Wetteraukreis	46.18.4
4	40	Wetteraukreis	46.18.5	4	129	—	129
4	40	Wetteraukreis	46.18.6	4	704	77	781
4	40	Wetteraukreis	46.18.7	5	2 962	—	2 962
4	40	Wetteraukreis	46.18.9	55	10 588	790	11 378
4	40	Wetteraukreis	46.19	26	3 790	200	3 989
4	40	Wetteraukreis	46.2	30	85 534	1 105	86 639
4	40	Wetteraukreis	46.21	7	67 489	365	67 855
4	40	Wetteraukreis	46.22	15	7 369	702	8 072
4	40	Wetteraukreis	46.23	8	10 675	38	10 713
4	40	Wetteraukreis	46.24	—	—	—	—
4	40	Wetteraukreis	46.3	54	183 344	70 880	254 224
4	40	Wetteraukreis	46.31	6	10 429	1 084	11 514
4	40	Wetteraukreis	46.32
4	40	Wetteraukreis	46.33
4	40	Wetteraukreis	46.34	13	6 690	69	6 759
4	40	Wetteraukreis	46.35	4	2 684	2	2 686
4	40	Wetteraukreis	46.36	6	57 483	36 611	94 095
4	40	Wetteraukreis	46.37
4	40	Wetteraukreis	46.38	6	7 746	407	8 153
4	40	Wetteraukreis	46.38.1	—	—	—	—
4	40	Wetteraukreis	46.38.2	—	—	—	—
4	40	Wetteraukreis	46.38.9	6	7 746	407	8 153
4	40	Wetteraukreis	46.39	6	21 654	1 393	23 047
4	40	Wetteraukreis	46.39.1
4	40	Wetteraukreis	46.39.9
4	40	Wetteraukreis	46.4	93	600 865	90 475	691 340
4	40	Wetteraukreis	46.41	10	7 651	51	7 702
4	40	Wetteraukreis	46.42
4	40	Wetteraukreis	46.42.1	6	16 730	2 668	19 398
4	40	Wetteraukreis	46.42.2
4	40	Wetteraukreis	46.43	28	136 340	51 958	188 298
4	40	Wetteraukreis	46.43.1
4	40	Wetteraukreis	46.43.2
4	40	Wetteraukreis	46.43.3	22	78 255	42 944	121 199
4	40	Wetteraukreis	46.44	—	—	—	—
4	40	Wetteraukreis	46.44.1	—	—	—	—
4	40	Wetteraukreis	46.44.2	—	—	—	—
4	40	Wetteraukreis	46.45
4	40	Wetteraukreis	46.46	18	207 872	11 942	219 814
4	40	Wetteraukreis	46.46.1
4	40	Wetteraukreis	46.46.2
4	40	Wetteraukreis	46.47
4	40	Wetteraukreis	46.48	6	40 374	7 724	48 098
4	40	Wetteraukreis	46.49	19	43 511	7 113	50 624
4	40	Wetteraukreis	46.49.1
4	40	Wetteraukreis	46.49.2	5	14 188	5 648	19 835
4	40	Wetteraukreis	46.49.3
4	40	Wetteraukreis	46.49.4	6	6 505	768	7 273
4	40	Wetteraukreis	46.49.5
4	40	Wetteraukreis	46.5	20	558 047	84 570	642 617
4	40	Wetteraukreis	46.51
4	40	Wetteraukreis	46.52
4	40	Wetteraukreis	46.6	59	295 697	144 006	439 702
4	40	Wetteraukreis	46.61	4	21 780	7 657	29 437
4	40	Wetteraukreis	46.62	5	1 154	31	1 185
4	40	Wetteraukreis	46.63

6. Umsatzsteuerpflichtige und steuerbarer Umsatz 2014 in den kreisfreien Städten, Landkreisen und Regierungsbezirken nach wirtschaftlicher Gliederung

Regierungs- bezirk	Kreisfreie Städte / Landkreise	Name	WZ 2008	Steuer- pflichtige	Steuerbarer Umsatz		
					Lieferungen und Leistungen	inner- gemein- schaftliche Erwerbe	Insgesamt
				Anzahl	1000 Euro		
4	40	Wetteraukreis	46.64
4	40	Wetteraukreis	46.65
4	40	Wetteraukreis	46.66
4	40	Wetteraukreis	46.69	39	176 983	129 175	306 158
4	40	Wetteraukreis	46.7	91	439 184	34 626	473 810
4	40	Wetteraukreis	46.71	10	252 718	2	252 720
4	40	Wetteraukreis	46.71.1
4	40	Wetteraukreis	46.71.2
4	40	Wetteraukreis	46.72	10	51 498	16 083	67 581
4	40	Wetteraukreis	46.73	26	71 104	5 475	76 579
4	40	Wetteraukreis	46.73.1
4	40	Wetteraukreis	46.73.2
4	40	Wetteraukreis	46.73.3	—	—	—	—
4	40	Wetteraukreis	46.73.4	18	54 882	3 562	58 443
4	40	Wetteraukreis	46.73.5
4	40	Wetteraukreis	46.73.6
4	40	Wetteraukreis	46.73.7
4	40	Wetteraukreis	46.73.8
4	40	Wetteraukreis	46.74	26	33 433	4 432	37 865
4	40	Wetteraukreis	46.74.1	12	19 644	4 221	23 864
4	40	Wetteraukreis	46.74.2	6	767	1	768
4	40	Wetteraukreis	46.74.3	8	13 022	210	13 233
4	40	Wetteraukreis	46.75	6	9 056	3 483	12 539
4	40	Wetteraukreis	46.76
4	40	Wetteraukreis	46.77
4	40	Wetteraukreis	46.9	10	2 843	434	3 277
4	40	Wetteraukreis	47	1 345	997 151	37 101	1 034 252
4	40	Wetteraukreis	47.1	173	216 782	1 625	218 407
4	40	Wetteraukreis	47.11	100	192 666	267	192 933
4	40	Wetteraukreis	47.19	73	24 116	1 358	25 474
4	40	Wetteraukreis	47.2	144	65 101	1 461	66 562
4	40	Wetteraukreis	47.21	32	13 262	697	13 959
4	40	Wetteraukreis	47.22	15	6 675	2	6 677
4	40	Wetteraukreis	47.23
4	40	Wetteraukreis	47.24	19	14 177	33	14 210
4	40	Wetteraukreis	47.25	41	11 567	519	12 086
4	40	Wetteraukreis	47.26
4	40	Wetteraukreis	47.29	34	18 606	211	18 817
4	40	Wetteraukreis	47.3	39	47 927	5	47 932
4	40	Wetteraukreis	47.30.1	35	44 288	5	44 293
4	40	Wetteraukreis	47.30.2	4	3 639	—	3 639
4	40	Wetteraukreis	47.4	95	68 566	5 032	73 598
4	40	Wetteraukreis	47.41	42	49 034	4 661	53 695
4	40	Wetteraukreis	47.42	21	6 212	3	6 214
4	40	Wetteraukreis	47.43	32	13 320	369	13 689
4	40	Wetteraukreis	47.5	256	114 034	4 478	118 512
4	40	Wetteraukreis	47.51	33	6 056	831	6 887
4	40	Wetteraukreis	47.52	77	46 964	1 390	48 354
4	40	Wetteraukreis	47.52.1	40	18 301	154	18 454
4	40	Wetteraukreis	47.52.3	37	28 663	1 236	29 899
4	40	Wetteraukreis	47.53	30	11 070	392	11 462
4	40	Wetteraukreis	47.54	55	12 914	56	12 970
4	40	Wetteraukreis	47.59	61	37 029	1 810	38 839
4	40	Wetteraukreis	47.59.1	33	30 822	1 497	32 319
4	40	Wetteraukreis	47.59.2
4	40	Wetteraukreis	47.59.3
4	40	Wetteraukreis	47.59.9	16	4 466	271	4 737
4	40	Wetteraukreis	47.6	109	37 176	906	38 081
4	40	Wetteraukreis	47.61

6. Umsatzsteuerpflichtige und steuerbarer Umsatz 2014 in den kreisfreien Städten, Landkreisen und Regierungsbezirken nach wirtschaftlicher Gliederung

Regierungs- bezirk	Kreisfreie Städte / Landkreise	Name	WZ 2008	Steuer- pflichtige	Steuerbarer Umsatz		
					Lieferungen und Leistungen	inner- gemein- schaftliche Erwerbe	Insgesamt
				Anzahl	1000 Euro		
4	40	Wetteraukreis	47.62	40	14 503	16	14 518
4	40	Wetteraukreis	47.62.1	6	788	—	788
4	40	Wetteraukreis	47.62.2	34	13 715	16	13 730
4	40	Wetteraukreis	47.63
4	40	Wetteraukreis	47.64	45	14 563	840	15 403
4	40	Wetteraukreis	47.64.1	21	6 571	307	6 878
4	40	Wetteraukreis	47.64.2	24	7 992	533	8 525
4	40	Wetteraukreis	47.65	13	3 855	32	3 888
4	40	Wetteraukreis	47.7	404	307 559	9 120	316 679
4	40	Wetteraukreis	47.71	73	60 422	4 321	64 743
4	40	Wetteraukreis	47.72	24	14 691	1 342	16 033
4	40	Wetteraukreis	47.72.1	20	13 813	1 220	15 033
4	40	Wetteraukreis	47.72.2	4	878	122	1 000
4	40	Wetteraukreis	47.73	57	149 353	125	149 478
4	40	Wetteraukreis	47.74	17	17 448	125	17 573
4	40	Wetteraukreis	47.75	25	2 530	7	2 537
4	40	Wetteraukreis	47.76	63	15 799	890	16 688
4	40	Wetteraukreis	47.76.1	48	12 410	811	13 221
4	40	Wetteraukreis	47.76.2	15	3 389	79	3 468
4	40	Wetteraukreis	47.77	34	11 576	1 504	13 080
4	40	Wetteraukreis	47.78	90	32 461	796	33 257
4	40	Wetteraukreis	47.78.1	30	12 457	101	12 558
4	40	Wetteraukreis	47.78.2	3	350	—	350
4	40	Wetteraukreis	47.78.3	20	2 423	91	2 513
4	40	Wetteraukreis	47.78.9	37	17 231	605	17 836
4	40	Wetteraukreis	47.79	21	3 280	10	3 290
4	40	Wetteraukreis	47.79.1
4	40	Wetteraukreis	47.79.2
4	40	Wetteraukreis	47.79.9	17	2 783	7	2 789
4	40	Wetteraukreis	47.8	17	3 210	268	3 478
4	40	Wetteraukreis	47.81	9	1 408	83	1 491
4	40	Wetteraukreis	47.82
4	40	Wetteraukreis	47.89
4	40	Wetteraukreis	47.9	108	136 796	14 205	151 000
4	40	Wetteraukreis	47.91	50	78 007	12 249	90 257
4	40	Wetteraukreis	47.99	58	58 788	1 955	60 744
4	40	Wetteraukreis	47.99.1	6	44 093	—	44 093
4	40	Wetteraukreis	47.99.9	52	14 696	1 955	16 651
4	40	Wetteraukreis	H	392	268 172	4 081	272 254
4	40	Wetteraukreis	49	212	171 291	22	171 312
4	40	Wetteraukreis	49.1
4	40	Wetteraukreis	49.2	—	—	—	—
4	40	Wetteraukreis	49.3
4	40	Wetteraukreis	49.31	11	39 839	2	39 841
4	40	Wetteraukreis	49.32
4	40	Wetteraukreis	49.39	13	7 651	—	7 651
4	40	Wetteraukreis	49.39.1	6	4 159	—	4 159
4	40	Wetteraukreis	49.39.2	7	3 492	—	3 492
4	40	Wetteraukreis	49.39.9	—	—	—	—
4	40	Wetteraukreis	49.4	108	113 677	15	113 692
4	40	Wetteraukreis	49.41	99	110 989	15	111 004
4	40	Wetteraukreis	49.42	9	2 688	—	2 688
4	40	Wetteraukreis	49.5	—	—	—	—
4	40	Wetteraukreis	50	—	—	—	—
4	40	Wetteraukreis	50.1	—	—	—	—
4	40	Wetteraukreis	50.2	—	—	—	—
4	40	Wetteraukreis	50.3	—	—	—	—
4	40	Wetteraukreis	50.4	—	—	—	—
4	40	Wetteraukreis	51

6. Umsatzsteuerpflichtige und steuerbarer Umsatz 2014 in den kreisfreien Städten, Landkreisen und Regierungsbezirken nach wirtschaftlicher Gliederung

Regierungs- bezirk	Kreisfreie Städte / Landkreise	Name	WZ 2008	Steuer- pflichtige	Steuerbarer Umsatz		
					Lieferungen und Leistungen	inner- gemein- schaftliche Erwerbe	Insgesamt
				Anzahl	1000 Euro		
4	40 Wetteraukreis	51.1
4	40 Wetteraukreis	51.2	—	—	—	—	—
4	40 Wetteraukreis	51.21	—	—	—	—	—
4	40 Wetteraukreis	51.22	—	—	—	—	—
4	40 Wetteraukreis	52	88	84 824	4 035	88 859	
4	40 Wetteraukreis	52.1	6	42 330	3 960	46 290	
4	40 Wetteraukreis	52.2	82	42 495	75	42 569	
4	40 Wetteraukreis	52.21	5	2 360	—	2 360	
4	40 Wetteraukreis	52.21.1	
4	40 Wetteraukreis	52.21.2	
4	40 Wetteraukreis	52.21.3	
4	40 Wetteraukreis	52.21.4	—	—	—	—	
4	40 Wetteraukreis	52.21.5	—	—	—	—	
4	40 Wetteraukreis	52.21.9	
4	40 Wetteraukreis	52.22	—	—	—	—	
4	40 Wetteraukreis	52.22.1	—	—	—	—	
4	40 Wetteraukreis	52.22.2	—	—	—	—	
4	40 Wetteraukreis	52.22.3	—	—	—	—	
4	40 Wetteraukreis	52.22.9	—	—	—	—	
4	40 Wetteraukreis	52.23	
4	40 Wetteraukreis	52.23.1	
4	40 Wetteraukreis	52.23.9	—	—	—	—	
4	40 Wetteraukreis	52.24	
4	40 Wetteraukreis	52.29	74	38 766	75	38 840	
4	40 Wetteraukreis	52.29.1	64	36 115	74	36 189	
4	40 Wetteraukreis	52.29.2	—	—	—	—	
4	40 Wetteraukreis	52.29.9	10	2 651	1	2 652	
4	40 Wetteraukreis	53	
4	40 Wetteraukreis	53.1	—	—	—	—	
4	40 Wetteraukreis	53.2	
4	40 Wetteraukreis	I	682	145 333	167	145 500	
4	40 Wetteraukreis	55	106	36 210	12	36 222	
4	40 Wetteraukreis	55.1	101	36 050	12	36 062	
4	40 Wetteraukreis	55.10.1	29	24 039	7	24 046	
4	40 Wetteraukreis	55.10.2	7	3 265	1	3 266	
4	40 Wetteraukreis	55.10.3	53	6 646	—	6 647	
4	40 Wetteraukreis	55.10.4	12	2 099	4	2 104	
4	40 Wetteraukreis	55.2	
4	40 Wetteraukreis	55.20.1	—	—	—	—	
4	40 Wetteraukreis	55.20.2	—	—	—	—	
4	40 Wetteraukreis	55.20.3	
4	40 Wetteraukreis	55.20.4	
4	40 Wetteraukreis	55.3	—	—	—	—	
4	40 Wetteraukreis	55.9	
4	40 Wetteraukreis	55.90.1	
4	40 Wetteraukreis	55.90.9	—	—	—	—	
4	40 Wetteraukreis	56	576	109 123	155	109 278	
4	40 Wetteraukreis	56.1	369	80 235	142	80 378	
4	40 Wetteraukreis	56.10.1	220	35 544	18	35 562	
4	40 Wetteraukreis	56.10.2	12	18 617	12	18 629	
4	40 Wetteraukreis	56.10.3	81	16 927	2	16 929	
4	40 Wetteraukreis	56.10.4	31	4 638	2	4 640	
4	40 Wetteraukreis	56.10.5	25	4 510	108	4 618	
4	40 Wetteraukreis	56.2	49	9 225	8	9 233	
4	40 Wetteraukreis	56.21	17	2 424	2	2 426	
4	40 Wetteraukreis	56.29	32	6 801	7	6 807	
4	40 Wetteraukreis	56.3	158	19 663	4	19 667	
4	40 Wetteraukreis	56.30.1	142	17 411	4	17 415	
4	40 Wetteraukreis	56.30.2	4	928	—	928	

6. Umsatzsteuerpflichtige und steuerbarer Umsatz 2014 in den kreisfreien Städten, Landkreisen und Regierungsbezirken nach wirtschaftlicher Gliederung

Regierungs- bezirk	Kreisfreie Städte / Landkreise	Name	WZ 2008	Steuer- pflichtige	Steuerbarer Umsatz		
					Lieferungen und Leistungen	inner- gemein- schaftliche Erwerbe	Insgesamt
				Anzahl	1000 Euro		
4	40	Wetteraukreis	56.30.3	3	236	—	236
4	40	Wetteraukreis	56.30.4	—	—	—	—
4	40	Wetteraukreis	56.30.9	9	1 088	—	1 088
4	40	Wetteraukreis	J	554	310 849	8 598	319 447
4	40	Wetteraukreis	58	25	15 247	237	15 484
4	40	Wetteraukreis	58.1
4	40	Wetteraukreis	58.11	9	4 370	100	4 470
4	40	Wetteraukreis	58.12
4	40	Wetteraukreis	58.13
4	40	Wetteraukreis	58.14	6	6 722	138	6 860
4	40	Wetteraukreis	58.19	6	3 535	—	3 535
4	40	Wetteraukreis	58.2
4	40	Wetteraukreis	58.21
4	40	Wetteraukreis	58.29	—	—	—	—
4	40	Wetteraukreis	59
4	40	Wetteraukreis	59.1	12	2 628	—	2 628
4	40	Wetteraukreis	59.11
4	40	Wetteraukreis	59.12	3	117	—	117
4	40	Wetteraukreis	59.13
4	40	Wetteraukreis	59.14	3	1 566	—	1 566
4	40	Wetteraukreis	59.2
4	40	Wetteraukreis	59.20.1	4	653	—	653
4	40	Wetteraukreis	59.20.2
4	40	Wetteraukreis	59.20.3
4	40	Wetteraukreis	60
4	40	Wetteraukreis	60.1
4	40	Wetteraukreis	60.2	—	—	—	—
4	40	Wetteraukreis	61
4	40	Wetteraukreis	61.1
4	40	Wetteraukreis	61.2	3	518	—	518
4	40	Wetteraukreis	61.3	—	—	—	—
4	40	Wetteraukreis	61.9	4	382	—	382
4	40	Wetteraukreis	61.90.1
4	40	Wetteraukreis	61.90.9
4	40	Wetteraukreis	62	419	160 685	8 049	168 735
4	40	Wetteraukreis	62.01	137	73 941	834	74 775
4	40	Wetteraukreis	62.01.1	42	9 984	44	10 028
4	40	Wetteraukreis	62.01.9	95	63 957	790	64 748
4	40	Wetteraukreis	62.02	206	47 911	2 381	50 292
4	40	Wetteraukreis	62.03	30	11 318	27	11 345
4	40	Wetteraukreis	62.09	46	27 516	4 807	32 323
4	40	Wetteraukreis	63	82	93 643	312	93 954
4	40	Wetteraukreis	63.1
4	40	Wetteraukreis	63.11
4	40	Wetteraukreis	63.12
4	40	Wetteraukreis	63.9
4	40	Wetteraukreis	63.91
4	40	Wetteraukreis	63.99
4	40	Wetteraukreis	K	90	180 735	2 702	183 438
4	40	Wetteraukreis	64	20	160 458	2 373	162 832
4	40	Wetteraukreis	64.1	5	128 362	1 385	129 747
4	40	Wetteraukreis	64.11	—	—	—	—
4	40	Wetteraukreis	64.19	5	128 362	1 385	129 747
4	40	Wetteraukreis	64.19.1
4	40	Wetteraukreis	64.19.2
4	40	Wetteraukreis	64.19.3
4	40	Wetteraukreis	64.19.4	—	—	—	—
4	40	Wetteraukreis	64.19.5	—	—	—	—
4	40	Wetteraukreis	64.19.6	—	—	—	—

6. Umsatzsteuerpflichtige und steuerbarer Umsatz 2014 in den kreisfreien Städten, Landkreisen und Regierungsbezirken nach wirtschaftlicher Gliederung

Regierungs- bezirk	Kreisfreie Städte / Landkreise	Name	WZ 2008	Steuer- pflichtige	Steuerbarer Umsatz		
					Lieferungen und Leistungen	inner- gemein- schaftliche Erwerbe	Insgesamt
				Anzahl	1000 Euro		
4	40	Wetteraukreis	64.2
4	40	Wetteraukreis	64.3	—	—	—	—
4	40	Wetteraukreis	64.9
4	40	Wetteraukreis	64.91
4	40	Wetteraukreis	64.92	—	—	—	—
4	40	Wetteraukreis	64.92.1	—	—	—	—
4	40	Wetteraukreis	64.92.2	—	—	—	—
4	40	Wetteraukreis	64.99	—	—	—	—
4	40	Wetteraukreis	64.99.1	—	—	—	—
4	40	Wetteraukreis	64.99.9	—	—	—	—
4	40	Wetteraukreis	65	—	—	—	—
4	40	Wetteraukreis	65.1	—	—	—	—
4	40	Wetteraukreis	65.11	—	—	—	—
4	40	Wetteraukreis	65.12	—	—	—	—
4	40	Wetteraukreis	65.12.1	—	—	—	—
4	40	Wetteraukreis	65.12.2	—	—	—	—
4	40	Wetteraukreis	65.2	—	—	—	—
4	40	Wetteraukreis	65.3	—	—	—	—
4	40	Wetteraukreis	66	70	20 277	329	20 606
4	40	Wetteraukreis	66.1	27	3 334	—	3 334
4	40	Wetteraukreis	66.11	—	—	—	—
4	40	Wetteraukreis	66.12	3	724	—	724
4	40	Wetteraukreis	66.19	24	2 610	—	2 610
4	40	Wetteraukreis	66.2
4	40	Wetteraukreis	66.21
4	40	Wetteraukreis	66.22	36	2 366	—	2 366
4	40	Wetteraukreis	66.29
4	40	Wetteraukreis	66.3
4	40	Wetteraukreis	L	1 221	243 536	5 632	249 168
4	40	Wetteraukreis	68	1 221	243 536	5 632	249 168
4	40	Wetteraukreis	68.1	34	23 450	120	23 570
4	40	Wetteraukreis	68.2	926	163 351	5 152	168 503
4	40	Wetteraukreis	68.3	261	56 735	360	57 094
4	40	Wetteraukreis	68.31	147	36 117	122	36 239
4	40	Wetteraukreis	68.32	114	20 618	238	20 855
4	40	Wetteraukreis	M	2 029	551 641	19 677	571 318
4	40	Wetteraukreis	69	506	139 341	56	139 397
4	40	Wetteraukreis	69.1	242	46 820	49	46 869
4	40	Wetteraukreis	69.10.1	65	15 855	—	15 855
4	40	Wetteraukreis	69.10.2	156	26 820	49	26 869
4	40	Wetteraukreis	69.10.3
4	40	Wetteraukreis	69.10.4	4	1 590	—	1 590
4	40	Wetteraukreis	69.10.9
4	40	Wetteraukreis	69.2	264	92 522	6	92 528
4	40	Wetteraukreis	69.20.1	10	2 769	—	2 769
4	40	Wetteraukreis	69.20.2	10	2 927	—	2 927
4	40	Wetteraukreis	69.20.3	205	84 203	6	84 209
4	40	Wetteraukreis	69.20.4	39	2 622	—	2 623
4	40	Wetteraukreis	70	524	170 327	15 967	186 294
4	40	Wetteraukreis	70.1	55	95 367	15 832	111 199
4	40	Wetteraukreis	70.10.1	4	880	—	880
4	40	Wetteraukreis	70.10.9	51	94 487	15 832	110 319
4	40	Wetteraukreis	70.2	469	74 959	135	75 095
4	40	Wetteraukreis	70.21	18	5 798	—	5 798
4	40	Wetteraukreis	70.22	451	69 162	135	69 297
4	40	Wetteraukreis	71	592	139 317	3 200	142 517
4	40	Wetteraukreis	71.1	573	134 209	2 925	137 133
4	40	Wetteraukreis	71.11	139	27 972	46	28 019
4	40	Wetteraukreis	71.11.1	87	20 908	4	20 911

6. Umsatzsteuerpflichtige und steuerbarer Umsatz 2014 in den kreisfreien Städten, Landkreisen und Regierungsbezirken nach wirtschaftlicher Gliederung

Regierungs- bezirk	Kreisfreie Städte / Landkreise	Name	WZ 2008	Steuer- pflichtige	Steuerbarer Umsatz		
					Lieferungen und Leistungen	inner- gemein- schaftliche Erwerbe	Insgesamt
				Anzahl	1000 Euro		
4	40	Wetteraukreis	71.11.2	5	470	—	470
4	40	Wetteraukreis	71.11.3	35	5 099	41	5 140
4	40	Wetteraukreis	71.11.4	12	1 495	2	1 497
4	40	Wetteraukreis	71.12	434	106 236	2 878	109 115
4	40	Wetteraukreis	71.12.1
4	40	Wetteraukreis	71.12.2	181	47 792	2 329	50 121
4	40	Wetteraukreis	71.12.3
4	40	Wetteraukreis	71.12.9
4	40	Wetteraukreis	71.2	19	5 108	275	5 383
4	40	Wetteraukreis	72	34	6 968	143	7 111
4	40	Wetteraukreis	72.1	29	6 476	143	6 619
4	40	Wetteraukreis	72.11	3	1 052	—	1 052
4	40	Wetteraukreis	72.19	26	5 424	143	5 567
4	40	Wetteraukreis	72.2	5	492	—	492
4	40	Wetteraukreis	73	133	65 992	178	66 170
4	40	Wetteraukreis	73.1	123	63 417	176	63 594
4	40	Wetteraukreis	73.11	113	56 983	176	57 159
4	40	Wetteraukreis	73.12	10	6 435	—	6 435
4	40	Wetteraukreis	73.2	10	2 574	2	2 576
4	40	Wetteraukreis	74	187	19 111	117	19 227
4	40	Wetteraukreis	74.1	62	5 312	56	5 368
4	40	Wetteraukreis	74.10.1	9	569	1	570
4	40	Wetteraukreis	74.10.2	31	2 539	14	2 553
4	40	Wetteraukreis	74.10.3	22	2 204	41	2 245
4	40	Wetteraukreis	74.2	32	2 782	20	2 802
4	40	Wetteraukreis	74.20.1	29	2 413	20	2 433
4	40	Wetteraukreis	74.20.2	3	369	—	369
4	40	Wetteraukreis	74.3	30	3 144	—	3 144
4	40	Wetteraukreis	74.30.1	5	341	—	341
4	40	Wetteraukreis	74.30.2	25	2 804	—	2 804
4	40	Wetteraukreis	74.9	63	7 872	41	7 913
4	40	Wetteraukreis	75	53	10 585	17	10 602
4	40	Wetteraukreis	75.00.1
4	40	Wetteraukreis	75.00.9
4	40	Wetteraukreis	N	835	367 416	6 132	373 548
4	40	Wetteraukreis	77	107	56 951	835	57 786
4	40	Wetteraukreis	77.1	26	10 888	25	10 913
4	40	Wetteraukreis	77.11	18	8 253	2	8 255
4	40	Wetteraukreis	77.12	8	2 636	23	2 659
4	40	Wetteraukreis	77.2	19	12 593	215	12 808
4	40	Wetteraukreis	77.21	—	—	—	—
4	40	Wetteraukreis	77.22	3	204	—	204
4	40	Wetteraukreis	77.29	16	12 389	215	12 604
4	40	Wetteraukreis	77.3	62	33 470	595	34 065
4	40	Wetteraukreis	77.31	6	4 122	—	4 122
4	40	Wetteraukreis	77.32	18	9 214	335	9 549
4	40	Wetteraukreis	77.33
4	40	Wetteraukreis	77.34
4	40	Wetteraukreis	77.35
4	40	Wetteraukreis	77.39	30	11 348	242	11 590
4	40	Wetteraukreis	77.4	—	—	—	—
4	40	Wetteraukreis	78	27	41 854	34	41 888
4	40	Wetteraukreis	78.1	17	33 887	34	33 920
4	40	Wetteraukreis	78.2
4	40	Wetteraukreis	78.3
4	40	Wetteraukreis	79	36	6 512	—	6 512
4	40	Wetteraukreis	79.1	32	5 613	—	5 613
4	40	Wetteraukreis	79.11	26	4 860	—	4 860
4	40	Wetteraukreis	79.12	6	752	—	752

6. Umsatzsteuerpflichtige und steuerbarer Umsatz 2014 in den kreisfreien Städten, Landkreisen und Regierungsbezirken nach wirtschaftlicher Gliederung

Regierungs- bezirk	Kreisfreie Städte / Landkreise	Name	WZ 2008	Steuer- pflichtige	Steuerbarer Umsatz		
					Lieferungen und Leistungen	inner- gemein- schaftliche Erwerbe	Insgesamt
				Anzahl	1000 Euro		
4	40	Wetteraukreis	79.9	4	900	—	900
4	40	Wetteraukreis	80	24	4 562	—	4 562
4	40	Wetteraukreis	80.1	13	3 186	—	3 186
4	40	Wetteraukreis	80.2	3	99	—	99
4	40	Wetteraukreis	80.3	8	1 277	—	1 277
4	40	Wetteraukreis	81	408	97 003	336	97 339
4	40	Wetteraukreis	81.1	131	20 281	34	20 315
4	40	Wetteraukreis	81.2	143	41 022	62	41 085
4	40	Wetteraukreis	81.21	79	27 909	62	27 971
4	40	Wetteraukreis	81.22	46	8 350	—	8 350
4	40	Wetteraukreis	81.22.1	40	6 928	—	6 928
4	40	Wetteraukreis	81.22.9	6	1 422	—	1 422
4	40	Wetteraukreis	81.29	18	4 763	—	4 764
4	40	Wetteraukreis	81.29.1	6	451	—	451
4	40	Wetteraukreis	81.29.2	4	1 714	—	1 714
4	40	Wetteraukreis	81.29.9	8	2 598	—	2 598
4	40	Wetteraukreis	81.3	134	35 699	240	35 939
4	40	Wetteraukreis	81.30.1	116	31 850	62	31 912
4	40	Wetteraukreis	81.30.9	18	3 849	178	4 028
4	40	Wetteraukreis	82	233	160 533	4 927	165 460
4	40	Wetteraukreis	82.1	88	7 660	212	7 872
4	40	Wetteraukreis	82.11	36	3 145	207	3 352
4	40	Wetteraukreis	82.19	52	4 516	4	4 520
4	40	Wetteraukreis	82.2	3	424	—	424
4	40	Wetteraukreis	82.3	62	16 670	601	17 271
4	40	Wetteraukreis	82.9	80	135 778	4 115	139 893
4	40	Wetteraukreis	82.91	8	63 260	1	63 260
4	40	Wetteraukreis	82.91.1	8	63 260	1	63 260
4	40	Wetteraukreis	82.91.2	—	—	—	—
4	40	Wetteraukreis	82.92	13	57 450	3 927	61 376
4	40	Wetteraukreis	82.99	59	15 068	188	15 256
4	40	Wetteraukreis	82.99.1	—	—	—	—
4	40	Wetteraukreis	82.99.9	59	15 068	188	15 256
4	40	Wetteraukreis	O	—	—	—	—
4	40	Wetteraukreis	P	234	38 568	1 867	40 435
4	40	Wetteraukreis	85	234	38 568	1 867	40 435
4	40	Wetteraukreis	85.1
4	40	Wetteraukreis	85.2	—	—	—	—
4	40	Wetteraukreis	85.3	15	5 370	2	5 372
4	40	Wetteraukreis	85.31	4	589	1	590
4	40	Wetteraukreis	85.32	11	4 781	1	4 782
4	40	Wetteraukreis	85.4	8	721	—	721
4	40	Wetteraukreis	85.41	8	721	—	721
4	40	Wetteraukreis	85.42	—	—	—	—
4	40	Wetteraukreis	85.42.1	—	—	—	—
4	40	Wetteraukreis	85.42.2	—	—	—	—
4	40	Wetteraukreis	85.42.3	—	—	—	—
4	40	Wetteraukreis	85.42.4	—	—	—	—
4	40	Wetteraukreis	85.5	208	32 337	1 865	34 202
4	40	Wetteraukreis	85.51	51	3 262	5	3 266
4	40	Wetteraukreis	85.52	8	1 145	—	1 145
4	40	Wetteraukreis	85.53	45	14 328	1 855	16 184
4	40	Wetteraukreis	85.59	104	13 602	5	13 608
4	40	Wetteraukreis	85.59.1	3	194	1	195
4	40	Wetteraukreis	85.59.2	69	10 606	4	10 610
4	40	Wetteraukreis	85.59.9	32	2 802	1	2 803
4	40	Wetteraukreis	85.6
4	40	Wetteraukreis	Q	163	188 240	810	189 050
4	40	Wetteraukreis	86	145	171 229	784	172 014

6. Umsatzsteuerpflichtige und steuerbarer Umsatz 2014 in den kreisfreien Städten, Landkreisen und Regierungsbezirken nach wirtschaftlicher Gliederung

Regierungs- bezirk	Kreisfreie Städte / Landkreise	Name	WZ 2008	Steuer- pflichtige	Steuerbarer Umsatz		
				Lieferungen und Leistungen	inner- gemein- schaftliche Erwerbe	Insgesamt	
				Anzahl	1000 Euro		
4	40	Wetteraukreis	86.1
4	40	Wetteraukreis	86.10.1
4	40	Wetteraukreis	86.10.2	—	—	—	—
4	40	Wetteraukreis	86.10.3	3	225	—	225
4	40	Wetteraukreis	86.2
4	40	Wetteraukreis	86.21	22	3 361	—	3 361
4	40	Wetteraukreis	86.22
4	40	Wetteraukreis	86.23	41	21 353	32	21 384
4	40	Wetteraukreis	86.9	58	6 882	5	6 886
4	40	Wetteraukreis	86.90.1
4	40	Wetteraukreis	86.90.2	19	2 014	2	2 016
4	40	Wetteraukreis	86.90.3
4	40	Wetteraukreis	86.90.9	32	4 505	3	4 508
4	40	Wetteraukreis	87
4	40	Wetteraukreis	87.1
4	40	Wetteraukreis	87.2	—	—	—	—
4	40	Wetteraukreis	87.3
4	40	Wetteraukreis	87.9	—	—	—	—
4	40	Wetteraukreis	88
4	40	Wetteraukreis	88.1
4	40	Wetteraukreis	88.10.1
4	40	Wetteraukreis	88.10.2
4	40	Wetteraukreis	88.9	10	1 174	—	1 174
4	40	Wetteraukreis	88.91	—	—	—	—
4	40	Wetteraukreis	88.99	10	1 174	—	1 174
4	40	Wetteraukreis	R	298	82 782	1 049	83 831
4	40	Wetteraukreis	90	129	38 221	923	39 144
4	40	Wetteraukreis	90.01	26	1 755	1	1 755
4	40	Wetteraukreis	90.01.1
4	40	Wetteraukreis	90.01.2
4	40	Wetteraukreis	90.01.3
4	40	Wetteraukreis	90.01.4	21	1 479	1	1 479
4	40	Wetteraukreis	90.02
4	40	Wetteraukreis	90.03
4	40	Wetteraukreis	90.03.1
4	40	Wetteraukreis	90.03.2	21	1 992	2	1 994
4	40	Wetteraukreis	90.03.3	23	1 684	5	1 689
4	40	Wetteraukreis	90.03.4	—	—	—	—
4	40	Wetteraukreis	90.03.5	49	3 457	16	3 473
4	40	Wetteraukreis	90.04	3	810	4	813
4	40	Wetteraukreis	90.04.1	3	810	4	813
4	40	Wetteraukreis	90.04.2	—	—	—	—
4	40	Wetteraukreis	90.04.3	—	—	—	—
4	40	Wetteraukreis	91
4	40	Wetteraukreis	91.01	—	—	—	—
4	40	Wetteraukreis	91.02
4	40	Wetteraukreis	91.03	—	—	—	—
4	40	Wetteraukreis	91.04	—	—	—	—
4	40	Wetteraukreis	92
4	40	Wetteraukreis	92.00.1	22	6 076	—	6 076
4	40	Wetteraukreis	92.00.2
4	40	Wetteraukreis	92.00.3	8	1 394	10	1 404
4	40	Wetteraukreis	93	136	36 618	114	36 732
4	40	Wetteraukreis	93.1	106	32 012	116	32 128
4	40	Wetteraukreis	93.11	19	13 256	1	13 257
4	40	Wetteraukreis	93.12	43	2 519	—	2 519
4	40	Wetteraukreis	93.13	30	13 297	110	13 407
4	40	Wetteraukreis	93.19	14	2 940	5	2 945
4	40	Wetteraukreis	93.2	30	4 606	—2	4 604

6. Umsatzsteuerpflichtige und steuerbarer Umsatz 2014 in den kreisfreien Städten, Landkreisen und Regierungsbezirken nach wirtschaftlicher Gliederung

Regierungs- bezirk	Kreisfreie Städte / Landkreise	Name	WZ 2008	Steuer- pflichtige	Steuerbarer Umsatz		
					Lieferungen und Leistungen	inner- gemein- schaftliche Erwerbe	Insgesamt
				Anzahl	1000 Euro		
4	40	Wetteraukreis	93.21	13	2 492	5	2 497
4	40	Wetteraukreis	93.29	17	2 115	—7	2 108
4	40	Wetteraukreis	S	769	93 740	718	94 459
4	40	Wetteraukreis	94	45	20 413	11	20 424
4	40	Wetteraukreis	94.1	3	573	—	573
4	40	Wetteraukreis	94.11
4	40	Wetteraukreis	94.12
4	40	Wetteraukreis	94.2	—	—	—	—
4	40	Wetteraukreis	94.9	42	19 840	11	19 851
4	40	Wetteraukreis	94.91
4	40	Wetteraukreis	94.92
4	40	Wetteraukreis	94.99
4	40	Wetteraukreis	94.99.1	23	1 470	11	1 480
4	40	Wetteraukreis	94.99.2	6	500	1	500
4	40	Wetteraukreis	94.99.3	3	192	—	192
4	40	Wetteraukreis	94.99.4	—	—	—	—
4	40	Wetteraukreis	94.99.9
4	40	Wetteraukreis	95	47	5 087	37	5 124
4	40	Wetteraukreis	95.1	5	848	11	859
4	40	Wetteraukreis	95.11	5	848	11	859
4	40	Wetteraukreis	95.12	—	—	—	—
4	40	Wetteraukreis	95.2	42	4 240	25	4 265
4	40	Wetteraukreis	95.21
4	40	Wetteraukreis	95.22	7	925	—	925
4	40	Wetteraukreis	95.23	4	171	—	171
4	40	Wetteraukreis	95.24
4	40	Wetteraukreis	95.25	3	145	2	148
4	40	Wetteraukreis	95.29	25	2 494	23	2 516
4	40	Wetteraukreis	96	677	68 239	671	68 910
4	40	Wetteraukreis	96.01	19	10 538	386	10 924
4	40	Wetteraukreis	96.02	276	26 575	156	26 731
4	40	Wetteraukreis	96.02.1	210	19 193	72	19 264
4	40	Wetteraukreis	96.02.2	66	7 383	84	7 467
4	40	Wetteraukreis	96.03	22	4 102	21	4 123
4	40	Wetteraukreis	96.03.1	22	4 102	21	4 123
4	40	Wetteraukreis	96.03.2	—	—	—	—
4	40	Wetteraukreis	96.04	15	3 518	1	3 518
4	40	Wetteraukreis	96.09	345	23 507	107	23 614
4		Regierungsbezirk Darmstadt	A - S	167 929	339 882 833	38 628 829	378 511 662
4		Regierungsbezirk Darmstadt	A	2 091	677 835	15 478	693 313
4		Regierungsbezirk Darmstadt	01	1 902	627 429	15 295	642 724
4		Regierungsbezirk Darmstadt	01.1	492	139 003	3 168	142 172
4		Regierungsbezirk Darmstadt	01.11	430	102 602	1 354	103 956
4		Regierungsbezirk Darmstadt	01.12	—	—	—	—
4		Regierungsbezirk Darmstadt	01.13	30	20 569	881	21 449
4		Regierungsbezirk Darmstadt	01.13.1	24	19 280	852	20 132
4		Regierungsbezirk Darmstadt	01.13.2	6	1 289	29	1 318
4		Regierungsbezirk Darmstadt	01.14	—	—	—	—
4		Regierungsbezirk Darmstadt	01.15	—	—	—	—
4		Regierungsbezirk Darmstadt	01.16
4		Regierungsbezirk Darmstadt	01.19
4		Regierungsbezirk Darmstadt	01.19.1	25	12 719	802	13 520
4		Regierungsbezirk Darmstadt	01.19.2
4		Regierungsbezirk Darmstadt	01.19.9	3	291	—	291
4		Regierungsbezirk Darmstadt	01.2
4		Regierungsbezirk Darmstadt	01.21
4		Regierungsbezirk Darmstadt	01.22	—	—	—	—
4		Regierungsbezirk Darmstadt	01.23	—	—	—	—
4		Regierungsbezirk Darmstadt	01.24	4	751	—	751

6. Umsatzsteuerpflichtige und steuerbarer Umsatz 2014 in den kreisfreien Städten, Landkreisen und Regierungsbezirken nach wirtschaftlicher Gliederung

Regierungs- bezirk	Kreisfreie Städte / Landkreise	Name	WZ 2008	Steuer- pflichtige	Steuerbarer Umsatz		
					Lieferungen und Leistungen	inner- gemein- schaftliche Erwerbe	Insgesamt
				Anzahl	1000 Euro		
4		Regierungsbezirk Darmstadt	01.25
4		Regierungsbezirk Darmstadt	01.25.1
4		Regierungsbezirk Darmstadt	01.25.9	7	805	113	917
4		Regierungsbezirk Darmstadt	01.26	—	—	—	—
4		Regierungsbezirk Darmstadt	01.27	—	—	—	—
4		Regierungsbezirk Darmstadt	01.28
4		Regierungsbezirk Darmstadt	01.29
4		Regierungsbezirk Darmstadt	01.3	72	41 314	2 643	43 957
4		Regierungsbezirk Darmstadt	01.30.1	37	23 926	1 364	25 290
4		Regierungsbezirk Darmstadt	01.30.2	35	17 388	1 279	18 667
4		Regierungsbezirk Darmstadt	01.4	142	141 117	4 484	145 601
4		Regierungsbezirk Darmstadt	01.41	5	515	—	515
4		Regierungsbezirk Darmstadt	01.42
4		Regierungsbezirk Darmstadt	01.43	61	26 894	920	27 814
4		Regierungsbezirk Darmstadt	01.44
4		Regierungsbezirk Darmstadt	01.45	16	2 344	2	2 346
4		Regierungsbezirk Darmstadt	01.46
4		Regierungsbezirk Darmstadt	01.47	14	102 202	3 138	105 340
4		Regierungsbezirk Darmstadt	01.49	36	6 245	425	6 670
4		Regierungsbezirk Darmstadt	01.5	660	139 925	1 610	141 535
4		Regierungsbezirk Darmstadt	01.6	231	51 289	352	51 641
4		Regierungsbezirk Darmstadt	01.61	87	26 873	159	27 032
4		Regierungsbezirk Darmstadt	01.62
4		Regierungsbezirk Darmstadt	01.63
4		Regierungsbezirk Darmstadt	01.64
4		Regierungsbezirk Darmstadt	01.7
4		Regierungsbezirk Darmstadt	02	178	47 077	99	47 176
4		Regierungsbezirk Darmstadt	02.1
4		Regierungsbezirk Darmstadt	02.2
4		Regierungsbezirk Darmstadt	02.3
4		Regierungsbezirk Darmstadt	02.4	97	25 044	15	25 059
4		Regierungsbezirk Darmstadt	03	11	3 329	84	3 413
4		Regierungsbezirk Darmstadt	03.1
4		Regierungsbezirk Darmstadt	03.11	—	—	—	—
4		Regierungsbezirk Darmstadt	03.12
4		Regierungsbezirk Darmstadt	03.2
4		Regierungsbezirk Darmstadt	03.21	—	—	—	—
4		Regierungsbezirk Darmstadt	03.22
4		Regierungsbezirk Darmstadt	B
4		Regierungsbezirk Darmstadt	05	—	—	—	—
4		Regierungsbezirk Darmstadt	05.1	—	—	—	—
4		Regierungsbezirk Darmstadt	05.2	—	—	—	—
4		Regierungsbezirk Darmstadt	06	—	—	—	—
4		Regierungsbezirk Darmstadt	06.1	—	—	—	—
4		Regierungsbezirk Darmstadt	06.2	—	—	—	—
4		Regierungsbezirk Darmstadt	07	—	—	—	—
4		Regierungsbezirk Darmstadt	07.1	—	—	—	—
4		Regierungsbezirk Darmstadt	07.2	—	—	—	—
4		Regierungsbezirk Darmstadt	07.21	—	—	—	—
4		Regierungsbezirk Darmstadt	07.29	—	—	—	—
4		Regierungsbezirk Darmstadt	08
4		Regierungsbezirk Darmstadt	08.1	48	290 081	1 849	291 930
4		Regierungsbezirk Darmstadt	08.11	18	220 363	344	220 707
4		Regierungsbezirk Darmstadt	08.12	30	69 718	1 505	71 223
4		Regierungsbezirk Darmstadt	08.9
4		Regierungsbezirk Darmstadt	08.91	—	—	—	—
4		Regierungsbezirk Darmstadt	08.92	—	—	—	—
4		Regierungsbezirk Darmstadt	08.93	—	—	—	—
4		Regierungsbezirk Darmstadt	08.99

6. Umsatzsteuerpflichtige und steuerbarer Umsatz 2014 in den kreisfreien Städten, Landkreisen und Regierungsbezirken nach wirtschaftlicher Gliederung

Regierungs- bezirk	Kreisfreie Städte / Landkreise	Name	WZ 2008	Steuer- pflichtige	Steuerbarer Umsatz		
					Lieferungen und Leistungen	inner- gemein- schaftliche Erwerbe	Insgesamt
				Anzahl	1000 Euro		
4		Regierungsbezirk Darmstadt	09
4		Regierungsbezirk Darmstadt	09.1
4		Regierungsbezirk Darmstadt	09.9
4		Regierungsbezirk Darmstadt	C	10 721	98 952 568	14 309 718	113 262 286
4		Regierungsbezirk Darmstadt	10	1 387	10 369 272	1 846 894	12 216 166
4		Regierungsbezirk Darmstadt	10.1	525	487 453	64 628	552 080
4		Regierungsbezirk Darmstadt	10.11	22	57 360	14 566	71 927
4		Regierungsbezirk Darmstadt	10.12
4		Regierungsbezirk Darmstadt	10.13
4		Regierungsbezirk Darmstadt	10.2
4		Regierungsbezirk Darmstadt	10.3	30	750 094	222 766	972 860
4		Regierungsbezirk Darmstadt	10.31
4		Regierungsbezirk Darmstadt	10.32
4		Regierungsbezirk Darmstadt	10.39
4		Regierungsbezirk Darmstadt	10.4
4		Regierungsbezirk Darmstadt	10.41
4		Regierungsbezirk Darmstadt	10.42	—	—	—	—
4		Regierungsbezirk Darmstadt	10.5	39	435 152	50 669	485 821
4		Regierungsbezirk Darmstadt	10.51	17	430 522	50 319	480 841
4		Regierungsbezirk Darmstadt	10.52	22	4 630	350	4 980
4		Regierungsbezirk Darmstadt	10.6	9	87 164	4 146	91 310
4		Regierungsbezirk Darmstadt	10.61	9	87 164	4 146	91 310
4		Regierungsbezirk Darmstadt	10.62	—	—	—	—
4		Regierungsbezirk Darmstadt	10.7	647	602 875	2 800	605 675
4		Regierungsbezirk Darmstadt	10.71	629	573 399	2 409	575 808
4		Regierungsbezirk Darmstadt	10.72	15	28 467	323	28 790
4		Regierungsbezirk Darmstadt	10.73	3	1 009	68	1 077
4		Regierungsbezirk Darmstadt	10.8	102	7 966 192	1 492 718	9 458 910
4		Regierungsbezirk Darmstadt	10.81
4		Regierungsbezirk Darmstadt	10.82	14	3 129 245	454 625	3 583 869
4		Regierungsbezirk Darmstadt	10.83	13	10 514	206	10 720
4		Regierungsbezirk Darmstadt	10.84
4		Regierungsbezirk Darmstadt	10.85
4		Regierungsbezirk Darmstadt	10.86
4		Regierungsbezirk Darmstadt	10.89	39	216 120	58 498	274 618
4		Regierungsbezirk Darmstadt	10.9
4		Regierungsbezirk Darmstadt	10.91	15	16 050	706	16 756
4		Regierungsbezirk Darmstadt	10.92
4		Regierungsbezirk Darmstadt	11	145	2 270 673	111 154	2 381 827
4		Regierungsbezirk Darmstadt	11.01	23	27 283	3 652	30 935
4		Regierungsbezirk Darmstadt	11.02	35	393 472	41 258	434 730
4		Regierungsbezirk Darmstadt	11.03	32	31 775	1 146	32 921
4		Regierungsbezirk Darmstadt	11.04
4		Regierungsbezirk Darmstadt	11.05
4		Regierungsbezirk Darmstadt	11.06
4		Regierungsbezirk Darmstadt	11.07
4		Regierungsbezirk Darmstadt	12
4		Regierungsbezirk Darmstadt	13	232	215 739	21 104	236 843
4		Regierungsbezirk Darmstadt	13.1	4	444	—	444
4		Regierungsbezirk Darmstadt	13.2	21	11 120	541	11 662
4		Regierungsbezirk Darmstadt	13.3	99	74 517	10 253	84 770
4		Regierungsbezirk Darmstadt	13.9	108	129 658	10 309	139 967
4		Regierungsbezirk Darmstadt	13.91
4		Regierungsbezirk Darmstadt	13.92	39	14 670	1 506	16 176
4		Regierungsbezirk Darmstadt	13.93
4		Regierungsbezirk Darmstadt	13.94
4		Regierungsbezirk Darmstadt	13.95	—	—	—	—
4		Regierungsbezirk Darmstadt	13.96	19	9 485	877	10 362
4		Regierungsbezirk Darmstadt	13.99	25	32 848	3 170	36 017

6. Umsatzsteuerpflichtige und steuerbarer Umsatz 2014 in den kreisfreien Städten, Landkreisen und Regierungsbezirken nach wirtschaftlicher Gliederung

Regierungs- bezirk	Kreisfreie Städte / Landkreise	Name	WZ 2008	Steuer- pflichtige	Steuerbarer Umsatz		
					Lieferungen und Leistungen	inner- gemein- schaftliche Erwerbe	Insgesamt
				Anzahl	1000 Euro		
4		Regierungsbezirk Darmstadt	14	191	72 524	7 634	80 158
4		Regierungsbezirk Darmstadt	14.1	164	68 694	7 290	75 984
4		Regierungsbezirk Darmstadt	14.11	11	10 433	818	11 251
4		Regierungsbezirk Darmstadt	14.12	4	6 559	511	7 070
4		Regierungsbezirk Darmstadt	14.13
4		Regierungsbezirk Darmstadt	14.14
4		Regierungsbezirk Darmstadt	14.19	31	15 181	2 748	17 929
4		Regierungsbezirk Darmstadt	14.2	23	2 836	176	3 012
4		Regierungsbezirk Darmstadt	14.3	4	995	168	1 163
4		Regierungsbezirk Darmstadt	14.31
4		Regierungsbezirk Darmstadt	14.39
4		Regierungsbezirk Darmstadt	15	118	142 634	8 324	150 958
4		Regierungsbezirk Darmstadt	15.1	87	134 114	7 144	141 257
4		Regierungsbezirk Darmstadt	15.11
4		Regierungsbezirk Darmstadt	15.12
4		Regierungsbezirk Darmstadt	15.2	31	8 520	1 181	9 701
4		Regierungsbezirk Darmstadt	16	612	417 641	22 465	440 106
4		Regierungsbezirk Darmstadt	16.1	88	46 747	1 568	48 315
4		Regierungsbezirk Darmstadt	16.2	524	370 894	20 897	391 791
4		Regierungsbezirk Darmstadt	16.21	20	52 817	2 877	55 693
4		Regierungsbezirk Darmstadt	16.22	3	139	—	139
4		Regierungsbezirk Darmstadt	16.23	375	162 226	2 375	164 601
4		Regierungsbezirk Darmstadt	16.24	39	125 699	11 824	137 523
4		Regierungsbezirk Darmstadt	16.29	87	30 014	3 822	33 836
4		Regierungsbezirk Darmstadt	17	145	721 838	69 206	791 045
4		Regierungsbezirk Darmstadt	17.1	40	84 126	6 933	91 059
4		Regierungsbezirk Darmstadt	17.11
4		Regierungsbezirk Darmstadt	17.12
4		Regierungsbezirk Darmstadt	17.2	105	637 713	62 274	699 986
4		Regierungsbezirk Darmstadt	17.21	44	512 923	40 214	553 137
4		Regierungsbezirk Darmstadt	17.22
4		Regierungsbezirk Darmstadt	17.23	32	21 190	6 289	27 480
4		Regierungsbezirk Darmstadt	17.24
4		Regierungsbezirk Darmstadt	17.29	19	75 499	12 082	87 581
4		Regierungsbezirk Darmstadt	18	811	866 337	26 736	893 072
4		Regierungsbezirk Darmstadt	18.1	751	834 559	24 725	859 284
4		Regierungsbezirk Darmstadt	18.11	59	252 649	4 568	257 217
4		Regierungsbezirk Darmstadt	18.12	438	425 665	18 329	443 994
4		Regierungsbezirk Darmstadt	18.13	198	120 091	1 409	121 500
4		Regierungsbezirk Darmstadt	18.14	56	36 153	419	36 573
4		Regierungsbezirk Darmstadt	18.2	60	31 778	2 010	33 788
4		Regierungsbezirk Darmstadt	19
4		Regierungsbezirk Darmstadt	19.1	—	—	—	—
4		Regierungsbezirk Darmstadt	19.2
4		Regierungsbezirk Darmstadt	20	284	14 653 377	1 704 600	16 357 977
4		Regierungsbezirk Darmstadt	20.1	77	7 024 557	1 149 260	8 173 817
4		Regierungsbezirk Darmstadt	20.11
4		Regierungsbezirk Darmstadt	20.12	8	104 569	26 585	131 154
4		Regierungsbezirk Darmstadt	20.13	12	533 279	64 212	597 491
4		Regierungsbezirk Darmstadt	20.14	16	4 150 777	476 610	4 627 387
4		Regierungsbezirk Darmstadt	20.15
4		Regierungsbezirk Darmstadt	20.16	26	1 688 420	393 979	2 082 399
4		Regierungsbezirk Darmstadt	20.17
4		Regierungsbezirk Darmstadt	20.2
4		Regierungsbezirk Darmstadt	20.3	25	1 168 731	130 162	1 298 894
4		Regierungsbezirk Darmstadt	20.4	100	3 054 797	54 136	3 108 933
4		Regierungsbezirk Darmstadt	20.41
4		Regierungsbezirk Darmstadt	20.42
4		Regierungsbezirk Darmstadt	20.5	74	3 290 478	342 044	3 632 522

6. Umsatzsteuerpflichtige und steuerbarer Umsatz 2014 in den kreisfreien Städten, Landkreisen und Regierungsbezirken nach wirtschaftlicher Gliederung

Regierungs- bezirk	Kreisfreie Städte / Landkreise	Name	WZ 2008	Steuer- pflichtige	Steuerbarer Umsatz		
					Lieferungen und Leistungen	inner- gemein- schaftliche Erwerbe	Insgesamt
				Anzahl	1000 Euro		
4		Regierungsbezirk Darmstadt	20.51
4		Regierungsbezirk Darmstadt	20.52
4		Regierungsbezirk Darmstadt	20.53	—	—	—	—
4		Regierungsbezirk Darmstadt	20.59
4		Regierungsbezirk Darmstadt	20.6
4		Regierungsbezirk Darmstadt	21	72	20 845 224	1 992 816	22 838 040
4		Regierungsbezirk Darmstadt	21.1
4		Regierungsbezirk Darmstadt	21.2
4		Regierungsbezirk Darmstadt	22	362	5 252 102	865 909	6 118 011
4		Regierungsbezirk Darmstadt	22.1	74	3 211 153	461 822	3 672 975
4		Regierungsbezirk Darmstadt	22.11
4		Regierungsbezirk Darmstadt	22.19
4		Regierungsbezirk Darmstadt	22.2	288	2 040 948	404 088	2 445 036
4		Regierungsbezirk Darmstadt	22.21	55	758 794	139 194	897 988
4		Regierungsbezirk Darmstadt	22.22	42	266 215	50 727	316 942
4		Regierungsbezirk Darmstadt	22.23	67	118 866	7 086	125 952
4		Regierungsbezirk Darmstadt	22.29	124	897 073	207 080	1 104 153
4		Regierungsbezirk Darmstadt	23	481	2 562 212	122 058	2 684 271
4		Regierungsbezirk Darmstadt	23.1	50	335 760	9 546	345 307
4		Regierungsbezirk Darmstadt	23.11
4		Regierungsbezirk Darmstadt	23.12
4		Regierungsbezirk Darmstadt	23.13	4	344	—	344
4		Regierungsbezirk Darmstadt	23.14	4	1 703	—	1 703
4		Regierungsbezirk Darmstadt	23.19
4		Regierungsbezirk Darmstadt	23.2
4		Regierungsbezirk Darmstadt	23.3	24	24 400	373	24 774
4		Regierungsbezirk Darmstadt	23.31	14	13 288	154	13 442
4		Regierungsbezirk Darmstadt	23.32	10	11 112	219	11 331
4		Regierungsbezirk Darmstadt	23.4
4		Regierungsbezirk Darmstadt	23.41
4		Regierungsbezirk Darmstadt	23.42
4		Regierungsbezirk Darmstadt	23.43
4		Regierungsbezirk Darmstadt	23.44
4		Regierungsbezirk Darmstadt	23.49	4	1 264	79	1 344
4		Regierungsbezirk Darmstadt	23.5
4		Regierungsbezirk Darmstadt	23.51
4		Regierungsbezirk Darmstadt	23.52	—	—	—	—
4		Regierungsbezirk Darmstadt	23.6	95	1 008 163	37 782	1 045 945
4		Regierungsbezirk Darmstadt	23.61	54	559 063	27 055	586 118
4		Regierungsbezirk Darmstadt	23.62
4		Regierungsbezirk Darmstadt	23.63	20	277 832	2 633	280 465
4		Regierungsbezirk Darmstadt	23.64	4	1 423	—	1 423
4		Regierungsbezirk Darmstadt	23.65
4		Regierungsbezirk Darmstadt	23.69
4		Regierungsbezirk Darmstadt	23.7	244	95 352	4 301	99 653
4		Regierungsbezirk Darmstadt	23.9
4		Regierungsbezirk Darmstadt	23.91	5	21 898	1 372	23 270
4		Regierungsbezirk Darmstadt	23.99
4		Regierungsbezirk Darmstadt	24	102	1 468 293	64 070	1 532 363
4		Regierungsbezirk Darmstadt	24.1	28	32 372	2 367	34 739
4		Regierungsbezirk Darmstadt	24.2	16	31 092	4 407	35 499
4		Regierungsbezirk Darmstadt	24.3	12	3 606	238	3 844
4		Regierungsbezirk Darmstadt	24.31	5	1 338	2	1 339
4		Regierungsbezirk Darmstadt	24.32
4		Regierungsbezirk Darmstadt	24.33
4		Regierungsbezirk Darmstadt	24.34
4		Regierungsbezirk Darmstadt	24.4	30	1 376 932	56 316	1 433 248
4		Regierungsbezirk Darmstadt	24.41
4		Regierungsbezirk Darmstadt	24.42	6	3 360	—	3 360

6. Umsatzsteuerpflichtige und steuerbarer Umsatz 2014 in den kreisfreien Städten, Landkreisen und Regierungsbezirken nach wirtschaftlicher Gliederung

Regierungs- bezirk	Kreisfreie Städte / Landkreise	Name	WZ 2008	Steuer- pflichtige	Steuerbarer Umsatz		
					Lieferungen und Leistungen	inner- gemein- schaftliche Erwerbe	Insgesamt
				Anzahl	1000 Euro		
4		Regierungsbezirk Darmstadt	24.43
4		Regierungsbezirk Darmstadt	24.44
4		Regierungsbezirk Darmstadt	24.45
4		Regierungsbezirk Darmstadt	24.46	—	—	—	—
4		Regierungsbezirk Darmstadt	24.5	16	24 292	741	25 033
4		Regierungsbezirk Darmstadt	24.51
4		Regierungsbezirk Darmstadt	24.52
4		Regierungsbezirk Darmstadt	24.53	8	4 714	—	4 714
4		Regierungsbezirk Darmstadt	24.54
4		Regierungsbezirk Darmstadt	25	1 674	3 258 479	406 338	3 664 817
4		Regierungsbezirk Darmstadt	25.1	300	521 665	86 643	608 308
4		Regierungsbezirk Darmstadt	25.11	186	337 173	40 039	377 212
4		Regierungsbezirk Darmstadt	25.12	114	184 491	46 605	231 096
4		Regierungsbezirk Darmstadt	25.2
4		Regierungsbezirk Darmstadt	25.21	10	20 865	622	21 487
4		Regierungsbezirk Darmstadt	25.29
4		Regierungsbezirk Darmstadt	25.3	3	1 147	3	1 150
4		Regierungsbezirk Darmstadt	25.4
4		Regierungsbezirk Darmstadt	25.5	55	615 209	50 679	665 888
4		Regierungsbezirk Darmstadt	25.6	958	699 946	8 784	708 730
4		Regierungsbezirk Darmstadt	25.61	103	235 621	4 198	239 818
4		Regierungsbezirk Darmstadt	25.62	855	464 325	4 586	468 911
4		Regierungsbezirk Darmstadt	25.7
4		Regierungsbezirk Darmstadt	25.71	8	3 364	8	3 371
4		Regierungsbezirk Darmstadt	25.72
4		Regierungsbezirk Darmstadt	25.73	125	356 592	81 915	438 506
4		Regierungsbezirk Darmstadt	25.73.1
4		Regierungsbezirk Darmstadt	25.73.2
4		Regierungsbezirk Darmstadt	25.73.3
4		Regierungsbezirk Darmstadt	25.73.4
4		Regierungsbezirk Darmstadt	25.73.5	31	232 421	73 632	306 053
4		Regierungsbezirk Darmstadt	25.9	162	733 223	68 263	801 486
4		Regierungsbezirk Darmstadt	25.91
4		Regierungsbezirk Darmstadt	25.92
4		Regierungsbezirk Darmstadt	25.93
4		Regierungsbezirk Darmstadt	25.94	12	176 304	13 178	189 482
4		Regierungsbezirk Darmstadt	25.99	120	422 825	41 747	464 572
4		Regierungsbezirk Darmstadt	26	844	6 313 563	522 259	6 835 822
4		Regierungsbezirk Darmstadt	26.1	141	695 280	219 546	914 826
4		Regierungsbezirk Darmstadt	26.11	131	683 270	219 396	902 666
4		Regierungsbezirk Darmstadt	26.11.1	21	50 074	24 080	74 153
4		Regierungsbezirk Darmstadt	26.11.9	110	633 197	195 316	828 513
4		Regierungsbezirk Darmstadt	26.12	10	12 010	150	12 160
4		Regierungsbezirk Darmstadt	26.2	174	1 711 199	4 773	1 715 972
4		Regierungsbezirk Darmstadt	26.3	147	1 074 088	40 794	1 114 882
4		Regierungsbezirk Darmstadt	26.4	49	279 364	32 190	311 554
4		Regierungsbezirk Darmstadt	26.5	219	2 331 542	211 989	2 543 531
4		Regierungsbezirk Darmstadt	26.51
4		Regierungsbezirk Darmstadt	26.51.1	184	1 979 098	192 784	2 171 882
4		Regierungsbezirk Darmstadt	26.51.2
4		Regierungsbezirk Darmstadt	26.51.3
4		Regierungsbezirk Darmstadt	26.52
4		Regierungsbezirk Darmstadt	26.6	49	57 622	1 804	59 426
4		Regierungsbezirk Darmstadt	26.7	57	155 295	11 145	166 440
4		Regierungsbezirk Darmstadt	26.8	8	9 172	18	9 190
4		Regierungsbezirk Darmstadt	27	340	3 841 047	648 534	4 489 580
4		Regierungsbezirk Darmstadt	27.1	92	1 591 798	160 097	1 751 895
4		Regierungsbezirk Darmstadt	27.11
4		Regierungsbezirk Darmstadt	27.12

6. Umsatzsteuerpflichtige und steuerbarer Umsatz 2014 in den kreisfreien Städten, Landkreisen und Regierungsbezirken nach wirtschaftlicher Gliederung

Regierungs- bezirk	Kreisfreie Städte / Landkreise	Name	WZ 2008	Steuer- pflichtige	Steuerbarer Umsatz		
					Lieferungen und Leistungen	inner- gemein- schaftliche Erwerbe	Insgesamt
				Anzahl	1000 Euro		
4		Regierungsbezirk Darmstadt	27.2
4		Regierungsbezirk Darmstadt	27.3	60	625 996	115 912	741 908
4		Regierungsbezirk Darmstadt	27.31	—	—	—	—
4		Regierungsbezirk Darmstadt	27.32	19	581 331	115 417	696 748
4		Regierungsbezirk Darmstadt	27.33	41	44 665	495	45 160
4		Regierungsbezirk Darmstadt	27.4	55	59 153	3 254	62 407
4		Regierungsbezirk Darmstadt	27.5
4		Regierungsbezirk Darmstadt	27.51
4		Regierungsbezirk Darmstadt	27.52
4		Regierungsbezirk Darmstadt	27.9
4		Regierungsbezirk Darmstadt	28	915	6 639 889	860 905	7 500 794
4		Regierungsbezirk Darmstadt	28.1	149	1 013 400	84 037	1 097 437
4		Regierungsbezirk Darmstadt	28.11
4		Regierungsbezirk Darmstadt	28.12
4		Regierungsbezirk Darmstadt	28.13	39	91 121	5 609	96 730
4		Regierungsbezirk Darmstadt	28.14	33	365 245	15 267	380 512
4		Regierungsbezirk Darmstadt	28.15	42	244 434	23 884	268 318
4		Regierungsbezirk Darmstadt	28.2	396	3 903 794	658 585	4 562 379
4		Regierungsbezirk Darmstadt	28.21	41	73 323	5 150	78 473
4		Regierungsbezirk Darmstadt	28.21.1
4		Regierungsbezirk Darmstadt	28.21.9
4		Regierungsbezirk Darmstadt	28.22	49	2 850 575	577 791	3 428 365
4		Regierungsbezirk Darmstadt	28.23
4		Regierungsbezirk Darmstadt	28.24
4		Regierungsbezirk Darmstadt	28.25	68	162 441	24 474	186 915
4		Regierungsbezirk Darmstadt	28.29	131	635 563	32 908	668 471
4		Regierungsbezirk Darmstadt	28.3	19	86 886	42 811	129 697
4		Regierungsbezirk Darmstadt	28.4	71	340 620	15 800	356 420
4		Regierungsbezirk Darmstadt	28.41	41	218 193	5 624	223 817
4		Regierungsbezirk Darmstadt	28.49	30	122 427	10 176	132 603
4		Regierungsbezirk Darmstadt	28.9	280	1 295 189	59 672	1 354 861
4		Regierungsbezirk Darmstadt	28.91
4		Regierungsbezirk Darmstadt	28.92	22	46 944	2 368	49 312
4		Regierungsbezirk Darmstadt	28.92.1
4		Regierungsbezirk Darmstadt	28.92.2
4		Regierungsbezirk Darmstadt	28.93	30	86 835	4 022	90 857
4		Regierungsbezirk Darmstadt	28.94	28	432 895	23 025	455 920
4		Regierungsbezirk Darmstadt	28.95	4	51 259	2 529	53 789
4		Regierungsbezirk Darmstadt	28.96
4		Regierungsbezirk Darmstadt	28.99	176	640 549	26 276	666 825
4		Regierungsbezirk Darmstadt	29	166	15 355 384	4 544 795	19 900 179
4		Regierungsbezirk Darmstadt	29.1
4		Regierungsbezirk Darmstadt	29.10.1
4		Regierungsbezirk Darmstadt	29.10.2
4		Regierungsbezirk Darmstadt	29.2	58	166 684	59 987	226 672
4		Regierungsbezirk Darmstadt	29.3
4		Regierungsbezirk Darmstadt	29.31
4		Regierungsbezirk Darmstadt	29.32
4		Regierungsbezirk Darmstadt	30	57	190 401	22 550	212 951
4		Regierungsbezirk Darmstadt	30.1	9	4 775	152	4 927
4		Regierungsbezirk Darmstadt	30.11
4		Regierungsbezirk Darmstadt	30.12
4		Regierungsbezirk Darmstadt	30.2	4	933	—	933
4		Regierungsbezirk Darmstadt	30.20.1
4		Regierungsbezirk Darmstadt	30.20.2
4		Regierungsbezirk Darmstadt	30.3
4		Regierungsbezirk Darmstadt	30.4	—	—	—	—
4		Regierungsbezirk Darmstadt	30.9
4		Regierungsbezirk Darmstadt	30.91	7	938	20	958

6. Umsatzsteuerpflichtige und steuerbarer Umsatz 2014 in den kreisfreien Städten, Landkreisen und Regierungsbezirken nach wirtschaftlicher Gliederung

Regierungs- bezirk	Kreisfreie Städte / Landkreise	Name	WZ 2008	Steuer- pflichtige	Steuerbarer Umsatz		
					Lieferungen und Leistungen	inner- gemein- schaftliche Erwerbe	Insgesamt
				Anzahl	1000 Euro		
4		Regierungsbezirk Darmstadt	30.92	25	46 334	8 163	54 497
4		Regierungsbezirk Darmstadt	30.99
4		Regierungsbezirk Darmstadt	31	338	364 316	51 678	415 994
4		Regierungsbezirk Darmstadt	31.01	52	108 962	7 601	116 563
4		Regierungsbezirk Darmstadt	31.02	51	32 504	120	32 624
4		Regierungsbezirk Darmstadt	31.03	4	954	175	1 129
4		Regierungsbezirk Darmstadt	31.09	231	221 896	43 782	265 678
4		Regierungsbezirk Darmstadt	31.09.1	26	10 212	2 163	12 374
4		Regierungsbezirk Darmstadt	31.09.9	205	211 684	41 619	253 303
4		Regierungsbezirk Darmstadt	32	964	2 492 365	348 598	2 840 963
4		Regierungsbezirk Darmstadt	32.1	187	43 824	1 293	45 117
4		Regierungsbezirk Darmstadt	32.11
4		Regierungsbezirk Darmstadt	32.12	162	40 484	1 237	41 721
4		Regierungsbezirk Darmstadt	32.13
4		Regierungsbezirk Darmstadt	32.2	52	31 706	1 362	33 068
4		Regierungsbezirk Darmstadt	32.3	19	16 224	1 332	17 556
4		Regierungsbezirk Darmstadt	32.4	52	67 141	3 855	70 996
4		Regierungsbezirk Darmstadt	32.5	539	2 178 283	332 602	2 510 885
4		Regierungsbezirk Darmstadt	32.50.1	125	1 815 829	311 972	2 127 801
4		Regierungsbezirk Darmstadt	32.50.2	84	69 495	511	70 006
4		Regierungsbezirk Darmstadt	32.50.3	330	292 958	20 119	313 078
4		Regierungsbezirk Darmstadt	32.9	115	155 187	8 154	163 341
4		Regierungsbezirk Darmstadt	32.91
4		Regierungsbezirk Darmstadt	32.99
4		Regierungsbezirk Darmstadt	33	470	582 425	30 882	613 307
4		Regierungsbezirk Darmstadt	33.1	292	348 091	20 279	368 370
4		Regierungsbezirk Darmstadt	33.11	28	139 813	704	140 517
4		Regierungsbezirk Darmstadt	33.12	147	83 833	2 258	86 091
4		Regierungsbezirk Darmstadt	33.13
4		Regierungsbezirk Darmstadt	33.14	12	7 092	298	7 390
4		Regierungsbezirk Darmstadt	33.15	5	786	19	805
4		Regierungsbezirk Darmstadt	33.16
4		Regierungsbezirk Darmstadt	33.17	56	8 767	370	9 137
4		Regierungsbezirk Darmstadt	33.19	12	6 240	329	6 568
4		Regierungsbezirk Darmstadt	33.2	178	234 334	10 603	244 937
4		Regierungsbezirk Darmstadt	D	1 156	13 408 234	27 392	13 435 626
4		Regierungsbezirk Darmstadt	35	1 156	13 408 234	27 392	13 435 626
4		Regierungsbezirk Darmstadt	35.1
4		Regierungsbezirk Darmstadt	35.11	1 018	2 717 922	24 103	2 742 025
4		Regierungsbezirk Darmstadt	35.11.1	79	9 345	1 092	10 437
4		Regierungsbezirk Darmstadt	35.11.2	327	1 873 265	22 826	1 896 092
4		Regierungsbezirk Darmstadt	35.11.3	612	835 312	185	835 496
4		Regierungsbezirk Darmstadt	35.12
4		Regierungsbezirk Darmstadt	35.13	34	4 180 447	1 229	4 181 676
4		Regierungsbezirk Darmstadt	35.14
4		Regierungsbezirk Darmstadt	35.2
4		Regierungsbezirk Darmstadt	35.21	34	289 807	32	289 839
4		Regierungsbezirk Darmstadt	35.21.1
4		Regierungsbezirk Darmstadt	35.21.2	19	274 372	12	274 383
4		Regierungsbezirk Darmstadt	35.21.3
4		Regierungsbezirk Darmstadt	35.22
4		Regierungsbezirk Darmstadt	35.23
4		Regierungsbezirk Darmstadt	35.3	27	123 838	59	123 897
4		Regierungsbezirk Darmstadt	E	536	2 118 749	30 531	2 149 280
4		Regierungsbezirk Darmstadt	36	162	409 152	252	409 404
4		Regierungsbezirk Darmstadt	36.00.1	14	59 777	6	59 783
4		Regierungsbezirk Darmstadt	36.00.2	132	329 099	246	329 345
4		Regierungsbezirk Darmstadt	36.00.3	16	20 275	—	20 275
4		Regierungsbezirk Darmstadt	37	69	83 405	478	83 883

6. Umsatzsteuerpflichtige und steuerbarer Umsatz 2014 in den kreisfreien Städten, Landkreisen und Regierungsbezirken nach wirtschaftlicher Gliederung

Regierungs- bezirk	Kreisfreie Städte / Landkreise	Name	WZ 2008	Steuer- pflichtige	Steuerbarer Umsatz		
					Lieferungen und Leistungen	inner- gemein- schaftliche Erwerbe	Insgesamt
				Anzahl	1000 Euro		
4		Regierungsbezirk Darmstadt	37.00.1	59	71 981	452	72 432
4		Regierungsbezirk Darmstadt	37.00.2	10	11 425	26	11 451
4		Regierungsbezirk Darmstadt	38	266	1 535 208	29 794	1 565 002
4		Regierungsbezirk Darmstadt	38.1	90	468 419	548	468 967
4		Regierungsbezirk Darmstadt	38.11	90	468 419	548	468 967
4		Regierungsbezirk Darmstadt	38.12	—	—	—	—
4		Regierungsbezirk Darmstadt	38.2	85	671 656	1 346	673 002
4		Regierungsbezirk Darmstadt	38.21
4		Regierungsbezirk Darmstadt	38.22
4		Regierungsbezirk Darmstadt	38.3	91	395 133	27 901	423 033
4		Regierungsbezirk Darmstadt	38.31	23	22 163	3	22 166
4		Regierungsbezirk Darmstadt	38.32	68	372 970	27 897	400 867
4		Regierungsbezirk Darmstadt	39	39	90 984	7	90 991
4		Regierungsbezirk Darmstadt	F	15 341	10 490 690	103 309	10 593 999
4		Regierungsbezirk Darmstadt	41	1 265	2 395 567	11 499	2 407 066
4		Regierungsbezirk Darmstadt	41.1	276	838 524	1 808	840 333
4		Regierungsbezirk Darmstadt	41.10.1	41	100 416	—	100 416
4		Regierungsbezirk Darmstadt	41.10.2	47	206 803	114	206 917
4		Regierungsbezirk Darmstadt	41.10.3	188	531 305	1 694	532 999
4		Regierungsbezirk Darmstadt	41.2	989	1 557 043	9 690	1 566 733
4		Regierungsbezirk Darmstadt	41.20.1	896	1 471 746	7 906	1 479 652
4		Regierungsbezirk Darmstadt	41.20.2	93	85 297	1 784	87 081
4		Regierungsbezirk Darmstadt	42	308	902 509	10 967	913 476
4		Regierungsbezirk Darmstadt	42.1	120	654 171	9 462	663 633
4		Regierungsbezirk Darmstadt	42.11
4		Regierungsbezirk Darmstadt	42.12
4		Regierungsbezirk Darmstadt	42.13
4		Regierungsbezirk Darmstadt	42.2	98	157 282	456	157 738
4		Regierungsbezirk Darmstadt	42.21	68	134 703	238	134 941
4		Regierungsbezirk Darmstadt	42.22	30	22 579	217	22 796
4		Regierungsbezirk Darmstadt	42.9	90	91 056	1 049	92 105
4		Regierungsbezirk Darmstadt	42.91	17	13 314	854	14 168
4		Regierungsbezirk Darmstadt	42.99	73	77 742	195	77 937
4		Regierungsbezirk Darmstadt	43	13 768	7 192 614	80 843	7 273 457
4		Regierungsbezirk Darmstadt	43.1	415	278 193	944	279 137
4		Regierungsbezirk Darmstadt	43.11
4		Regierungsbezirk Darmstadt	43.12	157	129 800	297	130 097
4		Regierungsbezirk Darmstadt	43.13
4		Regierungsbezirk Darmstadt	43.2	5 639	3 860 517	44 960	3 905 476
4		Regierungsbezirk Darmstadt	43.21	1 496	1 747 614	13 379	1 760 994
4		Regierungsbezirk Darmstadt	43.22	1 889	1 469 619	8 229	1 477 848
4		Regierungsbezirk Darmstadt	43.29	2 254	643 283	23 351	666 635
4		Regierungsbezirk Darmstadt	43.29.1	1 814	464 220	4 165	468 385
4		Regierungsbezirk Darmstadt	43.29.9	440	179 064	19 186	198 250
4		Regierungsbezirk Darmstadt	43.3	5 130	1 690 662	15 148	1 705 810
4		Regierungsbezirk Darmstadt	43.31	263	145 579	270	145 848
4		Regierungsbezirk Darmstadt	43.32	1 055	355 885	5 664	361 549
4		Regierungsbezirk Darmstadt	43.33	1 983	445 897	6 767	452 664
4		Regierungsbezirk Darmstadt	43.34	1 371	531 717	405	532 122
4		Regierungsbezirk Darmstadt	43.34.1	1 286	493 601	184	493 785
4		Regierungsbezirk Darmstadt	43.34.2	85	38 116	221	38 337
4		Regierungsbezirk Darmstadt	43.39	458	211 584	2 042	213 627
4		Regierungsbezirk Darmstadt	43.9	2 584	1 363 242	19 792	1 383 034
4		Regierungsbezirk Darmstadt	43.91	944	550 901	1 482	552 383
4		Regierungsbezirk Darmstadt	43.91.1	516	381 694	708	382 402
4		Regierungsbezirk Darmstadt	43.91.2	428	169 207	775	169 982
4		Regierungsbezirk Darmstadt	43.99	1 640	812 341	18 310	830 650
4		Regierungsbezirk Darmstadt	43.99.1	182	95 764	329	96 094
4		Regierungsbezirk Darmstadt	43.99.2	40	40 449	10 923	51 371

6. Umsatzsteuerpflichtige und steuerbarer Umsatz 2014 in den kreisfreien Städten, Landkreisen und Regierungsbezirken nach wirtschaftlicher Gliederung

Regierungs- bezirk	Kreisfreie Städte / Landkreise	Name	WZ 2008	Steuer- pflichtige	Steuerbarer Umsatz		
					Lieferungen und Leistungen	inner- gemein- schaftliche Erwerbe	Insgesamt
				Anzahl	1000 Euro		
4		Regierungsbezirk Darmstadt	43.99.9	1 418	676 128	7 057	683 186
4		Regierungsbezirk Darmstadt	G	29 284	97 325 883	22 053 595	119 379 478
4		Regierungsbezirk Darmstadt	45	4 729	19 059 555	7 381 477	26 441 031
4		Regierungsbezirk Darmstadt	45.1	1 824	14 905 294	6 164 429	21 069 724
4		Regierungsbezirk Darmstadt	45.11	1 760	14 805 922	6 159 088	20 965 010
4		Regierungsbezirk Darmstadt	45.19	64	99 372	5 342	104 713
4		Regierungsbezirk Darmstadt	45.2	1 781	914 931	41 724	956 655
4		Regierungsbezirk Darmstadt	45.20.1	216	90 521	706	91 227
4		Regierungsbezirk Darmstadt	45.20.2	155	42 651	57	42 708
4		Regierungsbezirk Darmstadt	45.20.3	1 349	701 514	17 760	719 274
4		Regierungsbezirk Darmstadt	45.20.4	61	80 245	23 201	103 446
4		Regierungsbezirk Darmstadt	45.3	931	2 848 126	917 842	3 765 967
4		Regierungsbezirk Darmstadt	45.31	240	2 480 513	880 055	3 360 568
4		Regierungsbezirk Darmstadt	45.32	691	367 613	37 786	405 399
4		Regierungsbezirk Darmstadt	45.4	193	391 204	257 482	648 685
4		Regierungsbezirk Darmstadt	46	8 546	67 156 786	13 842 464	80 999 251
4		Regierungsbezirk Darmstadt	46.1	3 145	864 906	81 792	946 698
4		Regierungsbezirk Darmstadt	46.11	78	20 416	2 464	22 879
4		Regierungsbezirk Darmstadt	46.12	80	27 827	3 064	30 892
4		Regierungsbezirk Darmstadt	46.13	234	56 778	2 674	59 452
4		Regierungsbezirk Darmstadt	46.13.1	29	8 248	293	8 540
4		Regierungsbezirk Darmstadt	46.13.2	205	48 530	2 381	50 912
4		Regierungsbezirk Darmstadt	46.14	639	248 426	26 571	274 997
4		Regierungsbezirk Darmstadt	46.15	337	81 536	4 253	85 789
4		Regierungsbezirk Darmstadt	46.16	348	78 869	12 997	91 866
4		Regierungsbezirk Darmstadt	46.17	187	52 370	4 340	56 710
4		Regierungsbezirk Darmstadt	46.18	938	222 704	22 052	244 756
4		Regierungsbezirk Darmstadt	46.18.1	20	10 719	549	11 267
4		Regierungsbezirk Darmstadt	46.18.2	42	11 664	410	12 074
4		Regierungsbezirk Darmstadt	46.18.3	14	2 514	176	2 691
4		Regierungsbezirk Darmstadt	46.18.4	83	21 428	7 670	29 098
4		Regierungsbezirk Darmstadt	46.18.5	38	5 847	346	6 193
4		Regierungsbezirk Darmstadt	46.18.6	48	16 482	1 443	17 925
4		Regierungsbezirk Darmstadt	46.18.7	37	10 136	123	10 258
4		Regierungsbezirk Darmstadt	46.18.9	656	143 914	11 336	155 250
4		Regierungsbezirk Darmstadt	46.19	304	75 981	3 376	79 357
4		Regierungsbezirk Darmstadt	46.2	189	419 998	57 720	477 718
4		Regierungsbezirk Darmstadt	46.21	50	179 030	18 031	197 061
4		Regierungsbezirk Darmstadt	46.22	70	148 490	27 471	175 961
4		Regierungsbezirk Darmstadt	46.23	46	68 645	5 500	74 145
4		Regierungsbezirk Darmstadt	46.24	23	23 833	6 718	30 551
4		Regierungsbezirk Darmstadt	46.3	738	5 520 960	1 548 648	7 069 608
4		Regierungsbezirk Darmstadt	46.31	99	545 594	174 888	720 482
4		Regierungsbezirk Darmstadt	46.32	84	413 852	56 914	470 767
4		Regierungsbezirk Darmstadt	46.33	44	668 113	363 396	1 031 509
4		Regierungsbezirk Darmstadt	46.34	201	746 236	140 483	886 719
4		Regierungsbezirk Darmstadt	46.35	22	298 420	3 944	302 363
4		Regierungsbezirk Darmstadt	46.36	22	82 707	42 594	125 302
4		Regierungsbezirk Darmstadt	46.37	30	235 739	63 233	298 972
4		Regierungsbezirk Darmstadt	46.38
4		Regierungsbezirk Darmstadt	46.38.1	19	355 243	144 815	500 059
4		Regierungsbezirk Darmstadt	46.38.2
4		Regierungsbezirk Darmstadt	46.38.9
4		Regierungsbezirk Darmstadt	46.39
4		Regierungsbezirk Darmstadt	46.39.1
4		Regierungsbezirk Darmstadt	46.39.9
4		Regierungsbezirk Darmstadt	46.4	1 767	28 876 541	6 570 498	35 447 039
4		Regierungsbezirk Darmstadt	46.41	209	236 459	86 566	323 025
4		Regierungsbezirk Darmstadt	46.42	190	2 165 432	419 867	2 585 299

6. Umsatzsteuerpflichtige und steuerbarer Umsatz 2014 in den kreisfreien Städten, Landkreisen und Regierungsbezirken nach wirtschaftlicher Gliederung

Regierungs- bezirk	Kreisfreie Städte / Landkreise	Name	WZ 2008	Steuer- pflichtige	Steuerbarer Umsatz		
					Lieferungen und Leistungen	inner- gemein- schaftliche Erwerbe	Insgesamt
				Anzahl	1000 Euro		
4		Regierungsbezirk Darmstadt	46.42.1
4		Regierungsbezirk Darmstadt	46.42.2
4		Regierungsbezirk Darmstadt	46.43	334	11 091 023	2 947 678	14 038 701
4		Regierungsbezirk Darmstadt	46.43.1	39	298 246	55 906	354 152
4		Regierungsbezirk Darmstadt	46.43.2	55	813 350	292 065	1 105 415
4		Regierungsbezirk Darmstadt	46.43.3	240	9 979 428	2 599 707	12 579 134
4		Regierungsbezirk Darmstadt	46.44	55	359 065	165 332	524 397
4		Regierungsbezirk Darmstadt	46.44.1
4		Regierungsbezirk Darmstadt	46.44.2
4		Regierungsbezirk Darmstadt	46.45	87	776 398	198 588	974 986
4		Regierungsbezirk Darmstadt	46.46	320	10 683 788	2 109 150	12 792 937
4		Regierungsbezirk Darmstadt	46.46.1	109	7 260 212	1 648 293	8 908 504
4		Regierungsbezirk Darmstadt	46.46.2	211	3 423 576	460 857	3 884 433
4		Regierungsbezirk Darmstadt	46.47	110	287 757	26 670	314 427
4		Regierungsbezirk Darmstadt	46.48	80	449 740	23 913	473 653
4		Regierungsbezirk Darmstadt	46.49	382	2 826 878	592 734	3 419 613
4		Regierungsbezirk Darmstadt	46.49.1	38	1 317 931	346 978	1 664 909
4		Regierungsbezirk Darmstadt	46.49.2	73	646 012	150 369	796 380
4		Regierungsbezirk Darmstadt	46.49.3	99	300 447	31 538	331 985
4		Regierungsbezirk Darmstadt	46.49.4	131	463 940	38 743	502 683
4		Regierungsbezirk Darmstadt	46.49.5	41	98 548	25 107	123 655
4		Regierungsbezirk Darmstadt	46.5	308	5 973 030	2 031 175	8 004 205
4		Regierungsbezirk Darmstadt	46.51	190	4 022 421	1 461 779	5 484 200
4		Regierungsbezirk Darmstadt	46.52	118	1 950 608	569 396	2 520 005
4		Regierungsbezirk Darmstadt	46.6	972	5 273 091	1 245 035	6 518 126
4		Regierungsbezirk Darmstadt	46.61	55	222 222	68 158	290 380
4		Regierungsbezirk Darmstadt	46.62	125	654 780	166 609	821 389
4		Regierungsbezirk Darmstadt	46.63	80	283 693	81 264	364 956
4		Regierungsbezirk Darmstadt	46.64	9	2 672	330	3 001
4		Regierungsbezirk Darmstadt	46.65	25	66 579	18 622	85 201
4		Regierungsbezirk Darmstadt	46.66	106	505 488	97 198	602 686
4		Regierungsbezirk Darmstadt	46.69	572	3 537 658	812 855	4 350 513
4		Regierungsbezirk Darmstadt	46.7	1 160	17 297 656	2 058 397	19 356 052
4		Regierungsbezirk Darmstadt	46.71	66	963 085	7 742	970 828
4		Regierungsbezirk Darmstadt	46.71.1
4		Regierungsbezirk Darmstadt	46.71.2
4		Regierungsbezirk Darmstadt	46.72	108	8 763 993	601 350	9 365 342
4		Regierungsbezirk Darmstadt	46.73	418	2 044 025	96 229	2 140 253
4		Regierungsbezirk Darmstadt	46.73.1	52	153 576	3 326	156 902
4		Regierungsbezirk Darmstadt	46.73.2
4		Regierungsbezirk Darmstadt	46.73.3	44	99 536	3 295	102 831
4		Regierungsbezirk Darmstadt	46.73.4	220	1 360 007	61 364	1 421 371
4		Regierungsbezirk Darmstadt	46.73.5	10	42 026	1 163	43 189
4		Regierungsbezirk Darmstadt	46.73.6	25	261 564	4 409	265 973
4		Regierungsbezirk Darmstadt	46.73.7
4		Regierungsbezirk Darmstadt	46.73.8	12	18 012	2 230	20 242
4		Regierungsbezirk Darmstadt	46.74	261	1 063 432	292 242	1 355 674
4		Regierungsbezirk Darmstadt	46.74.1	166	344 898	39 683	384 581
4		Regierungsbezirk Darmstadt	46.74.2	51	531 980	212 363	744 343
4		Regierungsbezirk Darmstadt	46.74.3	44	186 555	40 195	226 750
4		Regierungsbezirk Darmstadt	46.75	154	3 476 327	907 860	4 384 187
4		Regierungsbezirk Darmstadt	46.76	34	720 193	124 485	844 678
4		Regierungsbezirk Darmstadt	46.77	119	266 602	28 489	295 090
4		Regierungsbezirk Darmstadt	46.9	267	2 930 605	249 200	3 179 805
4		Regierungsbezirk Darmstadt	47	16 009	11 109 542	829 654	11 939 196
4		Regierungsbezirk Darmstadt	47.1	2 167	1 549 112	76 833	1 625 946
4		Regierungsbezirk Darmstadt	47.11	1 181	1 192 438	46 674	1 239 112
4		Regierungsbezirk Darmstadt	47.19	986	356 674	30 159	386 834
4		Regierungsbezirk Darmstadt	47.2	1 784	893 485	83 606	977 091

6. Umsatzsteuerpflichtige und steuerbarer Umsatz 2014 in den kreisfreien Städten, Landkreisen und Regierungsbezirken nach wirtschaftlicher Gliederung

Regierungs- bezirk	Kreisfreie Städte / Landkreise	Name	WZ 2008	Steuer- pflichtige	Steuerbarer Umsatz		
					Lieferungen und Leistungen	inner- gemein- schaftliche Erwerbe	Insgesamt
				Anzahl	1000 Euro		
4		Regierungsbezirk Darmstadt	47.21	333	138 755	6 179	144 934
4		Regierungsbezirk Darmstadt	47.22	128	52 770	2 193	54 962
4		Regierungsbezirk Darmstadt	47.23	34	8 516	1 438	9 954
4		Regierungsbezirk Darmstadt	47.24	330	101 217	516	101 733
4		Regierungsbezirk Darmstadt	47.25	428	312 570	58 014	370 584
4		Regierungsbezirk Darmstadt	47.26	76	36 148	1 040	37 188
4		Regierungsbezirk Darmstadt	47.29	455	243 509	14 227	257 736
4		Regierungsbezirk Darmstadt	47.3	438	566 488	71	566 559
4		Regierungsbezirk Darmstadt	47.30.1	373	468 678	48	468 726
4		Regierungsbezirk Darmstadt	47.30.2	65	97 810	23	97 833
4		Regierungsbezirk Darmstadt	47.4	961	636 487	72 223	708 710
4		Regierungsbezirk Darmstadt	47.41	430	252 773	25 210	277 983
4		Regierungsbezirk Darmstadt	47.42	200	171 198	35 296	206 494
4		Regierungsbezirk Darmstadt	47.43	331	212 516	11 717	224 233
4		Regierungsbezirk Darmstadt	47.5	2 733	1 272 993	85 305	1 358 298
4		Regierungsbezirk Darmstadt	47.51	505	136 813	17 031	153 844
4		Regierungsbezirk Darmstadt	47.52	693	369 179	16 978	386 158
4		Regierungsbezirk Darmstadt	47.52.1	367	161 638	9 044	170 682
4		Regierungsbezirk Darmstadt	47.52.3	326	207 541	7 934	215 475
4		Regierungsbezirk Darmstadt	47.53	244	84 313	2 150	86 463
4		Regierungsbezirk Darmstadt	47.54	577	234 754	10 307	245 061
4		Regierungsbezirk Darmstadt	47.59	714	447 933	38 839	486 772
4		Regierungsbezirk Darmstadt	47.59.1	380	339 798	32 501	372 299
4		Regierungsbezirk Darmstadt	47.59.2	53	13 362	1 299	14 661
4		Regierungsbezirk Darmstadt	47.59.3	111	24 639	980	25 619
4		Regierungsbezirk Darmstadt	47.59.9	170	70 134	4 058	74 193
4		Regierungsbezirk Darmstadt	47.6	1 379	701 281	29 750	731 031
4		Regierungsbezirk Darmstadt	47.61	202	212 330	1 662	213 992
4		Regierungsbezirk Darmstadt	47.62	548	151 772	1 399	153 170
4		Regierungsbezirk Darmstadt	47.62.1	231	51 507	28	51 535
4		Regierungsbezirk Darmstadt	47.62.2	317	100 264	1 371	101 635
4		Regierungsbezirk Darmstadt	47.63	22	5 484	139	5 623
4		Regierungsbezirk Darmstadt	47.64	443	273 839	23 546	297 385
4		Regierungsbezirk Darmstadt	47.64.1	248	138 567	10 837	149 403
4		Regierungsbezirk Darmstadt	47.64.2	195	135 272	12 710	147 982
4		Regierungsbezirk Darmstadt	47.65	164	57 857	3 005	60 861
4		Regierungsbezirk Darmstadt	47.7	5 098	4 333 599	338 389	4 671 988
4		Regierungsbezirk Darmstadt	47.71	807	475 353	107 220	582 574
4		Regierungsbezirk Darmstadt	47.72	250	395 492	136 461	531 954
4		Regierungsbezirk Darmstadt	47.72.1	169	326 844	122 134	448 977
4		Regierungsbezirk Darmstadt	47.72.2	81	68 649	14 328	82 976
4		Regierungsbezirk Darmstadt	47.73	806	2 116 207	4 343	2 120 550
4		Regierungsbezirk Darmstadt	47.74	232	196 965	4 981	201 946
4		Regierungsbezirk Darmstadt	47.75	274	90 747	10 696	101 444
4		Regierungsbezirk Darmstadt	47.76	677	196 623	11 045	207 669
4		Regierungsbezirk Darmstadt	47.76.1	566	152 774	8 220	160 994
4		Regierungsbezirk Darmstadt	47.76.2	111	43 850	2 825	46 675
4		Regierungsbezirk Darmstadt	47.77	388	181 291	9 292	190 583
4		Regierungsbezirk Darmstadt	47.78	1 341	607 375	50 317	657 693
4		Regierungsbezirk Darmstadt	47.78.1	426	178 710	3 134	181 844
4		Regierungsbezirk Darmstadt	47.78.2	64	73 308	1 774	75 083
4		Regierungsbezirk Darmstadt	47.78.3	415	194 104	36 106	230 211
4		Regierungsbezirk Darmstadt	47.78.9	436	161 253	9 303	170 556
4		Regierungsbezirk Darmstadt	47.79	323	73 545	4 033	77 577
4		Regierungsbezirk Darmstadt	47.79.1	86	26 277	1 406	27 683
4		Regierungsbezirk Darmstadt	47.79.2	24	2 873	63	2 936
4		Regierungsbezirk Darmstadt	47.79.9	213	44 395	2 564	46 959
4		Regierungsbezirk Darmstadt	47.8	237	51 338	3 371	54 709
4		Regierungsbezirk Darmstadt	47.81	120	31 087	1 543	32 630

6. Umsatzsteuerpflichtige und steuerbarer Umsatz 2014 in den kreisfreien Städten, Landkreisen und Regierungsbezirken nach wirtschaftlicher Gliederung

Regierungs- bezirk	Kreisfreie Städte / Landkreise	Name	WZ 2008	Steuer- pflichtige	Steuerbarer Umsatz		
					Lieferungen und Leistungen	inner- gemein- schaftliche Erwerbe	Insgesamt
				Anzahl	1000 Euro		
4		Regierungsbezirk Darmstadt	47.82	102	16 759	1 730	18 489
4		Regierungsbezirk Darmstadt	47.89	15	3 492	98	3 590
4		Regierungsbezirk Darmstadt	47.9	1 212	1 104 758	140 105	1 244 863
4		Regierungsbezirk Darmstadt	47.91	611	462 928	43 274	506 202
4		Regierungsbezirk Darmstadt	47.99	601	641 830	96 831	738 661
4		Regierungsbezirk Darmstadt	47.99.1	63	390 802	1 899	392 701
4		Regierungsbezirk Darmstadt	47.99.9	538	251 028	94 932	345 960
4		Regierungsbezirk Darmstadt	H	6 332	11 691 425	158 561	11 849 986
4		Regierungsbezirk Darmstadt	49	3 531	2 040 150	5 376	2 045 525
4		Regierungsbezirk Darmstadt	49.1
4		Regierungsbezirk Darmstadt	49.2
4		Regierungsbezirk Darmstadt	49.3	1 820	821 976	981	822 957
4		Regierungsbezirk Darmstadt	49.31	73	393 027	421	393 448
4		Regierungsbezirk Darmstadt	49.32	1 602	208 591	485	209 076
4		Regierungsbezirk Darmstadt	49.39	145	220 358	75	220 433
4		Regierungsbezirk Darmstadt	49.39.1	50	140 785	69	140 855
4		Regierungsbezirk Darmstadt	49.39.2
4		Regierungsbezirk Darmstadt	49.39.9
4		Regierungsbezirk Darmstadt	49.4	1 693	1 063 991	4 378	1 068 369
4		Regierungsbezirk Darmstadt	49.41	1 499	952 789	3 953	956 743
4		Regierungsbezirk Darmstadt	49.42	194	111 201	425	111 626
4		Regierungsbezirk Darmstadt	49.5
4		Regierungsbezirk Darmstadt	50	28	40 305	395	40 700
4		Regierungsbezirk Darmstadt	50.1	—	—	—	—
4		Regierungsbezirk Darmstadt	50.2
4		Regierungsbezirk Darmstadt	50.3	15	11 308	1	11 309
4		Regierungsbezirk Darmstadt	50.4
4		Regierungsbezirk Darmstadt	51	44	797 314	245	797 560
4		Regierungsbezirk Darmstadt	51.1
4		Regierungsbezirk Darmstadt	51.2
4		Regierungsbezirk Darmstadt	51.21
4		Regierungsbezirk Darmstadt	51.22	—	—	—	—
4		Regierungsbezirk Darmstadt	52	1 411	8 368 048	151 073	8 519 120
4		Regierungsbezirk Darmstadt	52.1	60	583 918	121 606	705 523
4		Regierungsbezirk Darmstadt	52.2	1 351	7 784 130	29 467	7 813 597
4		Regierungsbezirk Darmstadt	52.21	84	63 263	1 821	65 084
4		Regierungsbezirk Darmstadt	52.21.1	28	23 707	7	23 715
4		Regierungsbezirk Darmstadt	52.21.2	14	9 181	1	9 181
4		Regierungsbezirk Darmstadt	52.21.3
4		Regierungsbezirk Darmstadt	52.21.4
4		Regierungsbezirk Darmstadt	52.21.5	—	—	—	—
4		Regierungsbezirk Darmstadt	52.21.9	37	22 914	831	23 745
4		Regierungsbezirk Darmstadt	52.22
4		Regierungsbezirk Darmstadt	52.22.1	—	—	—	—
4		Regierungsbezirk Darmstadt	52.22.2
4		Regierungsbezirk Darmstadt	52.22.3	—	—	—	—
4		Regierungsbezirk Darmstadt	52.22.9	3	144	—	144
4		Regierungsbezirk Darmstadt	52.23	38	2 646 056	8 533	2 654 589
4		Regierungsbezirk Darmstadt	52.23.1
4		Regierungsbezirk Darmstadt	52.23.9
4		Regierungsbezirk Darmstadt	52.24
4		Regierungsbezirk Darmstadt	52.29	1 202	4 951 741	19 112	4 970 853
4		Regierungsbezirk Darmstadt	52.29.1	944	4 139 019	8 459	4 147 477
4		Regierungsbezirk Darmstadt	52.29.2
4		Regierungsbezirk Darmstadt	52.29.9
4		Regierungsbezirk Darmstadt	53	1 318	445 608	1 472	447 080
4		Regierungsbezirk Darmstadt	53.1	—	—	—	—
4		Regierungsbezirk Darmstadt	53.2	1 318	445 608	1 472	447 080
4		Regierungsbezirk Darmstadt	I	10 992	5 589 073	26 087	5 615 160

6. Umsatzsteuerpflichtige und steuerbarer Umsatz 2014 in den kreisfreien Städten, Landkreisen und Regierungsbezirken nach wirtschaftlicher Gliederung

Regierungs- bezirk	Kreisfreie Städte / Landkreise	Name	WZ 2008	Steuer- pflichtige	Steuerbarer Umsatz		
					Lieferungen und Leistungen	inner- gemein- schaftliche Erwerbe	Insgesamt
				Anzahl	1000 Euro		
4		Regierungsbezirk Darmstadt	55	1 903	1 725 082	5 417	1 730 499
4		Regierungsbezirk Darmstadt	55.1	1 771	1 672 757	5 394	1 678 151
4		Regierungsbezirk Darmstadt	55.10.1	554	1 320 255	3 834	1 324 089
4		Regierungsbezirk Darmstadt	55.10.2	213	142 791	316	143 106
4		Regierungsbezirk Darmstadt	55.10.3	864	188 802	1 076	189 878
4		Regierungsbezirk Darmstadt	55.10.4	140	20 909	168	21 077
4		Regierungsbezirk Darmstadt	55.2	84	21 718	20	21 738
4		Regierungsbezirk Darmstadt	55.20.1	10	14 366	17	14 383
4		Regierungsbezirk Darmstadt	55.20.2	6	2 403	1	2 403
4		Regierungsbezirk Darmstadt	55.20.3	62	4 343	2	4 345
4		Regierungsbezirk Darmstadt	55.20.4	6	607	—	607
4		Regierungsbezirk Darmstadt	55.3	17	4 967	2	4 970
4		Regierungsbezirk Darmstadt	55.9	31	25 640	1	25 640
4		Regierungsbezirk Darmstadt	55.90.1
4		Regierungsbezirk Darmstadt	55.90.9
4		Regierungsbezirk Darmstadt	56	9 089	3 863 991	20 670	3 884 662
4		Regierungsbezirk Darmstadt	56.1	5 931	1 602 321	9 160	1 611 480
4		Regierungsbezirk Darmstadt	56.10.1	3 514	1 036 458	6 620	1 043 078
4		Regierungsbezirk Darmstadt	56.10.2	155	159 803	220	160 023
4		Regierungsbezirk Darmstadt	56.10.3	1 477	241 815	515	242 330
4		Regierungsbezirk Darmstadt	56.10.4	491	103 720	874	104 594
4		Regierungsbezirk Darmstadt	56.10.5	294	60 525	930	61 455
4		Regierungsbezirk Darmstadt	56.2	669	1 817 270	10 541	1 827 810
4		Regierungsbezirk Darmstadt	56.21	254	110 423	1 876	112 298
4		Regierungsbezirk Darmstadt	56.29	415	1 706 847	8 665	1 715 512
4		Regierungsbezirk Darmstadt	56.3	2 489	444 401	970	445 371
4		Regierungsbezirk Darmstadt	56.30.1	2 018	336 339	817	337 156
4		Regierungsbezirk Darmstadt	56.30.2	56	25 651	17	25 668
4		Regierungsbezirk Darmstadt	56.30.3	128	26 149	15	26 164
4		Regierungsbezirk Darmstadt	56.30.4	22	7 744	25	7 769
4		Regierungsbezirk Darmstadt	56.30.9	265	48 518	96	48 615
4		Regierungsbezirk Darmstadt	J	9 541	12 585 378	277 989	12 863 367
4		Regierungsbezirk Darmstadt	58	544	1 477 010	19 901	1 496 911
4		Regierungsbezirk Darmstadt	58.1	497	1 454 340	19 881	1 474 221
4		Regierungsbezirk Darmstadt	58.11	173	191 682	7 984	199 666
4		Regierungsbezirk Darmstadt	58.12	21	145 173	13	145 186
4		Regierungsbezirk Darmstadt	58.13	62	450 669	9 552	460 221
4		Regierungsbezirk Darmstadt	58.14	129	449 873	704	450 577
4		Regierungsbezirk Darmstadt	58.19	112	216 944	1 628	218 572
4		Regierungsbezirk Darmstadt	58.2	47	22 669	20	22 689
4		Regierungsbezirk Darmstadt	58.21	13	1 958	—	1 958
4		Regierungsbezirk Darmstadt	58.29	34	20 712	19	20 731
4		Regierungsbezirk Darmstadt	59
4		Regierungsbezirk Darmstadt	59.1	365	687 734	855	688 589
4		Regierungsbezirk Darmstadt	59.11	226	484 372	157	484 529
4		Regierungsbezirk Darmstadt	59.12
4		Regierungsbezirk Darmstadt	59.13
4		Regierungsbezirk Darmstadt	59.14	58	133 192	417	133 609
4		Regierungsbezirk Darmstadt	59.2
4		Regierungsbezirk Darmstadt	59.20.1	54	15 929	241	16 170
4		Regierungsbezirk Darmstadt	59.20.2
4		Regierungsbezirk Darmstadt	59.20.3	59	25 868	313	26 182
4		Regierungsbezirk Darmstadt	60
4		Regierungsbezirk Darmstadt	60.1
4		Regierungsbezirk Darmstadt	60.2	5	8 857	10	8 867
4		Regierungsbezirk Darmstadt	61	248	1 321 967	38 693	1 360 660
4		Regierungsbezirk Darmstadt	61.1	26	379 880	9 447	389 327
4		Regierungsbezirk Darmstadt	61.2	73	777 975	25 614	803 590
4		Regierungsbezirk Darmstadt	61.3

6. Umsatzsteuerpflichtige und steuerbarer Umsatz 2014 in den kreisfreien Städten, Landkreisen und Regierungsbezirken nach wirtschaftlicher Gliederung

Regierungs- bezirk	Kreisfreie Städte / Landkreise	Name	WZ 2008	Steuer- pflichtige	Steuerbarer Umsatz		
					Lieferungen und Leistungen	inner- gemein- schaftliche Erwerbe	Insgesamt
				Anzahl	1000 Euro		
4		Regierungsbezirk Darmstadt	61.9
4		Regierungsbezirk Darmstadt	61.90.1	60	36 785	202	36 987
4		Regierungsbezirk Darmstadt	61.90.9
4		Regierungsbezirk Darmstadt	62	6 861	8 207 656	204 964	8 412 621
4		Regierungsbezirk Darmstadt	62.01	2 729	2 751 428	28 709	2 780 136
4		Regierungsbezirk Darmstadt	62.01.1	719	192 985	1 759	194 745
4		Regierungsbezirk Darmstadt	62.01.9	2 010	2 558 442	26 949	2 585 392
4		Regierungsbezirk Darmstadt	62.02	2 868	2 310 789	139 975	2 450 765
4		Regierungsbezirk Darmstadt	62.03	472	2 184 744	11 112	2 195 856
4		Regierungsbezirk Darmstadt	62.09	792	960 695	25 168	985 864
4		Regierungsbezirk Darmstadt	63	1 379	742 298	12 895	755 193
4		Regierungsbezirk Darmstadt	63.1	129	257 289	3 657	260 945
4		Regierungsbezirk Darmstadt	63.11	81	200 620	3 623	204 243
4		Regierungsbezirk Darmstadt	63.12	48	56 668	34	56 702
4		Regierungsbezirk Darmstadt	63.9	1 250	485 009	9 239	494 248
4		Regierungsbezirk Darmstadt	63.91	78	96 276	3 293	99 569
4		Regierungsbezirk Darmstadt	63.99	1 172	388 734	5 946	394 679
4		Regierungsbezirk Darmstadt	K	1 755	24 415 180	375 773	24 790 953
4		Regierungsbezirk Darmstadt	64	572	22 345 974	363 349	22 709 323
4		Regierungsbezirk Darmstadt	64.1	122	13 173 707	160 176	13 333 882
4		Regierungsbezirk Darmstadt	64.11
4		Regierungsbezirk Darmstadt	64.19
4		Regierungsbezirk Darmstadt	64.19.1	63	10 353 991	90 372	10 444 363
4		Regierungsbezirk Darmstadt	64.19.2	17	819 899	1 142	821 041
4		Regierungsbezirk Darmstadt	64.19.3
4		Regierungsbezirk Darmstadt	64.19.4
4		Regierungsbezirk Darmstadt	64.19.5	6	53 824	171	53 996
4		Regierungsbezirk Darmstadt	64.19.6	—	—	—	—
4		Regierungsbezirk Darmstadt	64.2	346	2 551 051	134 887	2 685 938
4		Regierungsbezirk Darmstadt	64.3	13	284 752	1	284 753
4		Regierungsbezirk Darmstadt	64.9	91	6 336 464	68 285	6 404 749
4		Regierungsbezirk Darmstadt	64.91
4		Regierungsbezirk Darmstadt	64.92
4		Regierungsbezirk Darmstadt	64.92.1
4		Regierungsbezirk Darmstadt	64.92.2	3	412	—	412
4		Regierungsbezirk Darmstadt	64.99
4		Regierungsbezirk Darmstadt	64.99.1
4		Regierungsbezirk Darmstadt	64.99.9
4		Regierungsbezirk Darmstadt	65	40	383 031	7 939	390 970
4		Regierungsbezirk Darmstadt	65.1
4		Regierungsbezirk Darmstadt	65.11
4		Regierungsbezirk Darmstadt	65.12
4		Regierungsbezirk Darmstadt	65.12.1
4		Regierungsbezirk Darmstadt	65.12.2
4		Regierungsbezirk Darmstadt	65.2	—	—	—	—
4		Regierungsbezirk Darmstadt	65.3
4		Regierungsbezirk Darmstadt	66	1 143	1 686 175	4 485	1 690 661
4		Regierungsbezirk Darmstadt	66.1	680	1 323 229	2 674	1 325 903
4		Regierungsbezirk Darmstadt	66.11
4		Regierungsbezirk Darmstadt	66.12	47	38 925	38	38 963
4		Regierungsbezirk Darmstadt	66.19
4		Regierungsbezirk Darmstadt	66.2	416	78 208	37	78 245
4		Regierungsbezirk Darmstadt	66.21	26	14 186	15	14 201
4		Regierungsbezirk Darmstadt	66.22	369	55 191	22	55 213
4		Regierungsbezirk Darmstadt	66.29	21	8 832	—	8 832
4		Regierungsbezirk Darmstadt	66.3	47	284 738	1 775	286 512
4		Regierungsbezirk Darmstadt	L	16 884	10 362 845	33 310	10 396 155
4		Regierungsbezirk Darmstadt	68	16 884	10 362 845	33 310	10 396 155
4		Regierungsbezirk Darmstadt	68.1	812	1 782 460	5 299	1 787 758

6. Umsatzsteuerpflichtige und steuerbarer Umsatz 2014 in den kreisfreien Städten, Landkreisen und Regierungsbezirken nach wirtschaftlicher Gliederung

Regierungs- bezirk	Kreisfreie Städte / Landkreise	Name	WZ 2008	Steuer- pflichtige	Steuerbarer Umsatz		
					Lieferungen und Leistungen	inner- gemein- schaftliche Erwerbe	Insgesamt
				Anzahl	1000 Euro		
4		Regierungsbezirk Darmstadt	68.2	11 811	5 872 899	22 789	5 895 688
4		Regierungsbezirk Darmstadt	68.3	4 261	2 707 487	5 222	2 712 709
4		Regierungsbezirk Darmstadt	68.31	2 129	951 195	2 565	953 760
4		Regierungsbezirk Darmstadt	68.32	2 132	1 756 292	2 657	1 758 949
4		Regierungsbezirk Darmstadt	M	32 002	26 099 229	1 030 460	27 129 688
4		Regierungsbezirk Darmstadt	69	7 712	4 785 461	2 918	4 788 379
4		Regierungsbezirk Darmstadt	69.1	4 360	2 133 093	1 914	2 135 006
4		Regierungsbezirk Darmstadt	69.10.1	1 294	936 043	585	936 628
4		Regierungsbezirk Darmstadt	69.10.2	2 700	952 215	1 210	953 425
4		Regierungsbezirk Darmstadt	69.10.3	14	16 770	1	16 771
4		Regierungsbezirk Darmstadt	69.10.4	52	32 700	4	32 705
4		Regierungsbezirk Darmstadt	69.10.9	300	195 365	113	195 478
4		Regierungsbezirk Darmstadt	69.2	3 352	2 652 369	1 004	2 653 373
4		Regierungsbezirk Darmstadt	69.20.1	281	1 561 840	531	1 562 371
4		Regierungsbezirk Darmstadt	69.20.2	84	13 898	62	13 960
4		Regierungsbezirk Darmstadt	69.20.3	2 504	1 028 207	381	1 028 588
4		Regierungsbezirk Darmstadt	69.20.4	483	48 424	31	48 454
4		Regierungsbezirk Darmstadt	70	8 684	12 966 092	909 995	13 876 087
4		Regierungsbezirk Darmstadt	70.1	700	9 916 392	891 648	10 808 040
4		Regierungsbezirk Darmstadt	70.10.1	139	7 282 697	530 810	7 813 507
4		Regierungsbezirk Darmstadt	70.10.9	561	2 633 695	360 838	2 994 533
4		Regierungsbezirk Darmstadt	70.2	7 984	3 049 701	18 347	3 068 048
4		Regierungsbezirk Darmstadt	70.21	259	176 264	4 628	180 892
4		Regierungsbezirk Darmstadt	70.22	7 725	2 873 437	13 719	2 887 156
4		Regierungsbezirk Darmstadt	71	8 003	4 152 737	49 737	4 202 474
4		Regierungsbezirk Darmstadt	71.1	7 725	3 823 540	43 298	3 866 838
4		Regierungsbezirk Darmstadt	71.11	2 555	677 713	2 838	680 551
4		Regierungsbezirk Darmstadt	71.11.1	1 655	453 242	2 153	455 395
4		Regierungsbezirk Darmstadt	71.11.2	279	34 043	468	34 511
4		Regierungsbezirk Darmstadt	71.11.3	433	128 369	155	128 524
4		Regierungsbezirk Darmstadt	71.11.4	188	62 059	61	62 120
4		Regierungsbezirk Darmstadt	71.12	5 170	3 145 827	40 460	3 186 287
4		Regierungsbezirk Darmstadt	71.12.1	2 104	1 037 071	12 102	1 049 173
4		Regierungsbezirk Darmstadt	71.12.2	2 083	1 501 862	26 166	1 528 028
4		Regierungsbezirk Darmstadt	71.12.3	76	36 389	102	36 491
4		Regierungsbezirk Darmstadt	71.12.9	907	570 505	2 090	572 595
4		Regierungsbezirk Darmstadt	71.2	278	329 197	6 439	335 636
4		Regierungsbezirk Darmstadt	72	626	308 872	34 567	343 439
4		Regierungsbezirk Darmstadt	72.1	485	288 498	34 566	323 064
4		Regierungsbezirk Darmstadt	72.11	58	26 498	509	27 007
4		Regierungsbezirk Darmstadt	72.19	427	262 001	34 056	296 057
4		Regierungsbezirk Darmstadt	72.2	141	20 373	2	20 375
4		Regierungsbezirk Darmstadt	73	2 353	3 173 019	13 355	3 186 374
4		Regierungsbezirk Darmstadt	73.1	2 128	2 614 171	12 593	2 626 764
4		Regierungsbezirk Darmstadt	73.11	2 048	2 408 419	12 429	2 420 848
4		Regierungsbezirk Darmstadt	73.12	80	205 752	164	205 916
4		Regierungsbezirk Darmstadt	73.2	225	558 848	762	559 609
4		Regierungsbezirk Darmstadt	74	4 172	585 445	19 380	604 826
4		Regierungsbezirk Darmstadt	74.1	1 673	241 528	15 243	256 770
4		Regierungsbezirk Darmstadt	74.10.1	182	47 339	10 631	57 970
4		Regierungsbezirk Darmstadt	74.10.2	925	111 735	2 246	113 981
4		Regierungsbezirk Darmstadt	74.10.3	566	82 454	2 366	84 819
4		Regierungsbezirk Darmstadt	74.2	660	64 052	568	64 620
4		Regierungsbezirk Darmstadt	74.20.1	625	54 038	245	54 282
4		Regierungsbezirk Darmstadt	74.20.2	35	10 014	323	10 337
4		Regierungsbezirk Darmstadt	74.3	638	64 235	85	64 320
4		Regierungsbezirk Darmstadt	74.30.1	108	7 871	10	7 881
4		Regierungsbezirk Darmstadt	74.30.2	530	56 365	75	56 440
4		Regierungsbezirk Darmstadt	74.9	1 201	215 630	3 485	219 116

6. Umsatzsteuerpflichtige und steuerbarer Umsatz 2014 in den kreisfreien Städten, Landkreisen und Regierungsbezirken nach wirtschaftlicher Gliederung

Regierungs- bezirk	Kreisfreie Städte / Landkreise	Name	WZ 2008	Steuer- pflichtige	Steuerbarer Umsatz		
				Anzahl	Lieferungen und Leistungen	inner- gemein- schaftliche Erwerbe	Insgesamt
					1000 Euro		
4		Regierungsbezirk Darmstadt	75	452	127 602	508	128 110
4		Regierungsbezirk Darmstadt	75.00.1	416	115 406	169	115 575
4		Regierungsbezirk Darmstadt	75.00.9	36	12 196	338	12 534
4		Regierungsbezirk Darmstadt	N	11 251	12 962 758	119 331	13 082 089
4		Regierungsbezirk Darmstadt	77	1 163	2 432 825	72 643	2 505 468
4		Regierungsbezirk Darmstadt	77.1	317	1 618 604	48 869	1 667 473
4		Regierungsbezirk Darmstadt	77.11	244	1 500 040	20 951	1 520 991
4		Regierungsbezirk Darmstadt	77.12	73	118 564	27 918	146 482
4		Regierungsbezirk Darmstadt	77.2	196	222 001	6 432	228 433
4		Regierungsbezirk Darmstadt	77.21	20	2 910	156	3 067
4		Regierungsbezirk Darmstadt	77.22	27	5 046	65	5 112
4		Regierungsbezirk Darmstadt	77.29	149	214 044	6 210	220 255
4		Regierungsbezirk Darmstadt	77.3	617	584 789	17 334	602 123
4		Regierungsbezirk Darmstadt	77.31	31	19 100	322	19 422
4		Regierungsbezirk Darmstadt	77.32	154	153 636	7 353	160 989
4		Regierungsbezirk Darmstadt	77.33	33	109 899	259	110 158
4		Regierungsbezirk Darmstadt	77.34	13	4 953	18	4 971
4		Regierungsbezirk Darmstadt	77.35	30	39 586	444	40 030
4		Regierungsbezirk Darmstadt	77.39	356	257 615	8 938	266 553
4		Regierungsbezirk Darmstadt	77.4	33	7 431	9	7 440
4		Regierungsbezirk Darmstadt	78	594	3 502 751	1 555	3 504 306
4		Regierungsbezirk Darmstadt	78.1	347	794 402	880	795 282
4		Regierungsbezirk Darmstadt	78.2	216	2 682 870	675	2 683 545
4		Regierungsbezirk Darmstadt	78.3	31	25 479	—	25 479
4		Regierungsbezirk Darmstadt	79	760	1 254 467	535	1 255 002
4		Regierungsbezirk Darmstadt	79.1	711	1 165 848	487	1 166 335
4		Regierungsbezirk Darmstadt	79.11	510	537 682	98	537 779
4		Regierungsbezirk Darmstadt	79.12	201	628 166	389	628 555
4		Regierungsbezirk Darmstadt	79.9	49	88 619	48	88 667
4		Regierungsbezirk Darmstadt	80	354	489 952	417	490 369
4		Regierungsbezirk Darmstadt	80.1	242	429 329	186	429 514
4		Regierungsbezirk Darmstadt	80.2	45	46 641	225	46 867
4		Regierungsbezirk Darmstadt	80.3	67	13 983	6	13 988
4		Regierungsbezirk Darmstadt	81	5 228	2 730 111	9 856	2 739 968
4		Regierungsbezirk Darmstadt	81.1	1 770	681 209	1 607	682 816
4		Regierungsbezirk Darmstadt	81.2	1 986	1 490 715	4 348	1 495 063
4		Regierungsbezirk Darmstadt	81.21	1 313	1 192 819	1 579	1 194 398
4		Regierungsbezirk Darmstadt	81.22	358	102 078	118	102 195
4		Regierungsbezirk Darmstadt	81.22.1	260	46 813	45	46 858
4		Regierungsbezirk Darmstadt	81.22.9	98	55 265	72	55 337
4		Regierungsbezirk Darmstadt	81.29	315	195 819	2 651	198 470
4		Regierungsbezirk Darmstadt	81.29.1	80	144 437	2 515	146 952
4		Regierungsbezirk Darmstadt	81.29.2	43	14 427	31	14 458
4		Regierungsbezirk Darmstadt	81.29.9	192	36 955	105	37 060
4		Regierungsbezirk Darmstadt	81.3	1 472	558 187	3 901	562 088
4		Regierungsbezirk Darmstadt	81.30.1	1 278	520 160	3 135	523 295
4		Regierungsbezirk Darmstadt	81.30.9	194	38 027	766	38 793
4		Regierungsbezirk Darmstadt	82	3 152	2 552 651	34 324	2 586 976
4		Regierungsbezirk Darmstadt	82.1	1 185	105 045	936	105 980
4		Regierungsbezirk Darmstadt	82.11	646	48 205	339	48 544
4		Regierungsbezirk Darmstadt	82.19	539	56 839	597	57 436
4		Regierungsbezirk Darmstadt	82.2	55	111 080	5	111 086
4		Regierungsbezirk Darmstadt	82.3	699	606 558	3 738	610 296
4		Regierungsbezirk Darmstadt	82.9	1 213	1 729 969	29 645	1 759 614
4		Regierungsbezirk Darmstadt	82.91	103	414 391	45	414 436
4		Regierungsbezirk Darmstadt	82.91.1	70	171 693	18	171 711
4		Regierungsbezirk Darmstadt	82.91.2	33	242 698	27	242 725
4		Regierungsbezirk Darmstadt	82.92	70	271 744	13 031	284 775
4		Regierungsbezirk Darmstadt	82.99	1 040	1 043 834	16 569	1 060 403

6. Umsatzsteuerpflichtige und steuerbarer Umsatz 2014 in den kreisfreien Städten, Landkreisen und Regierungsbezirken nach wirtschaftlicher Gliederung

Regierungs- bezirk	Kreisfreie Städte / Landkreise	Name	WZ 2008	Steuer- pflichtige	Steuerbarer Umsatz		
					Lieferungen und Leistungen	inner- gemein- schaftliche Erwerbe	Insgesamt
				Anzahl	1000 Euro		
4		Regierungsbezirk Darmstadt	82.99.1
4		Regierungsbezirk Darmstadt	82.99.9
4		Regierungsbezirk Darmstadt	O	—	—	—	—
4		Regierungsbezirk Darmstadt	P
4		Regierungsbezirk Darmstadt	85
4		Regierungsbezirk Darmstadt	85.1
4		Regierungsbezirk Darmstadt	85.2
4		Regierungsbezirk Darmstadt	85.3	166	79 156	211	79 368
4		Regierungsbezirk Darmstadt	85.31	24	26 251	194	26 445
4		Regierungsbezirk Darmstadt	85.32	142	52 905	17	52 922
4		Regierungsbezirk Darmstadt	85.4
4		Regierungsbezirk Darmstadt	85.41	119	10 723	92	10 815
4		Regierungsbezirk Darmstadt	85.42
4		Regierungsbezirk Darmstadt	85.42.1
4		Regierungsbezirk Darmstadt	85.42.2
4		Regierungsbezirk Darmstadt	85.42.3	—	—	—	—
4		Regierungsbezirk Darmstadt	85.42.4
4		Regierungsbezirk Darmstadt	85.5	2 416	479 185	3 759	482 944
4		Regierungsbezirk Darmstadt	85.51	646	53 881	434	54 314
4		Regierungsbezirk Darmstadt	85.52	143	18 995	120	19 115
4		Regierungsbezirk Darmstadt	85.53	476	79 290	1 871	81 162
4		Regierungsbezirk Darmstadt	85.59	1 151	327 018	1 335	328 353
4		Regierungsbezirk Darmstadt	85.59.1	42	17 796	17	17 813
4		Regierungsbezirk Darmstadt	85.59.2	788	260 858	591	261 449
4		Regierungsbezirk Darmstadt	85.59.9	321	48 365	726	49 090
4		Regierungsbezirk Darmstadt	85.6
4		Regierungsbezirk Darmstadt	Q	2 666	6 689 572	15 760	6 705 332
4		Regierungsbezirk Darmstadt	86	2 263	5 746 600	14 732	5 761 332
4		Regierungsbezirk Darmstadt	86.1	70	4 967 793	10 853	4 978 646
4		Regierungsbezirk Darmstadt	86.10.1
4		Regierungsbezirk Darmstadt	86.10.2
4		Regierungsbezirk Darmstadt	86.10.3
4		Regierungsbezirk Darmstadt	86.2	1 077	449 494	1 485	450 978
4		Regierungsbezirk Darmstadt	86.21	272	64 347	433	64 780
4		Regierungsbezirk Darmstadt	86.22	272	119 406	859	120 264
4		Regierungsbezirk Darmstadt	86.23	533	265 741	193	265 934
4		Regierungsbezirk Darmstadt	86.9	1 116	329 314	2 394	331 708
4		Regierungsbezirk Darmstadt	86.90.1	197	44 503	1 018	45 521
4		Regierungsbezirk Darmstadt	86.90.2	280	31 863	10	31 873
4		Regierungsbezirk Darmstadt	86.90.3	82	6 771	35	6 806
4		Regierungsbezirk Darmstadt	86.90.9	557	246 176	1 332	247 509
4		Regierungsbezirk Darmstadt	87	71	487 063	548	487 611
4		Regierungsbezirk Darmstadt	87.1	38	323 503	538	324 041
4		Regierungsbezirk Darmstadt	87.2
4		Regierungsbezirk Darmstadt	87.3
4		Regierungsbezirk Darmstadt	87.9
4		Regierungsbezirk Darmstadt	88	332	455 909	480	456 389
4		Regierungsbezirk Darmstadt	88.1	79	34 079	28	34 107
4		Regierungsbezirk Darmstadt	88.10.1	58	21 039	2	21 041
4		Regierungsbezirk Darmstadt	88.10.2	21	13 040	26	13 066
4		Regierungsbezirk Darmstadt	88.9	253	421 829	452	422 281
4		Regierungsbezirk Darmstadt	88.91
4		Regierungsbezirk Darmstadt	88.99
4		Regierungsbezirk Darmstadt	R	4 789	3 304 661	13 790	3 318 451
4		Regierungsbezirk Darmstadt	90	2 531	467 207	2 275	469 482
4		Regierungsbezirk Darmstadt	90.01	514	50 494	264	50 757
4		Regierungsbezirk Darmstadt	90.01.1
4		Regierungsbezirk Darmstadt	90.01.2	54	4 279	7	4 286
4		Regierungsbezirk Darmstadt	90.01.3

6. Umsatzsteuerpflichtige und steuerbarer Umsatz 2014 in den kreisfreien Städten, Landkreisen und Regierungsbezirken nach wirtschaftlicher Gliederung

Regierungs- bezirk	Kreisfreie Städte / Landkreise	Name	WZ 2008	Steuer- pflichtige	Steuerbarer Umsatz		
					Lieferungen und Leistungen	inner- gemein- schaftliche Erwerbe	Insgesamt
				Anzahl	1000 Euro		
4		Regierungsbezirk Darmstadt	90.01.4	405	42 105	254	42 359
4		Regierungsbezirk Darmstadt	90.02	109	56 593	1 249	57 842
4		Regierungsbezirk Darmstadt	90.03	1 820	137 878	600	138 478
4		Regierungsbezirk Darmstadt	90.03.1	108	16 074	95	16 169
4		Regierungsbezirk Darmstadt	90.03.2	415	30 496	3	30 499
4		Regierungsbezirk Darmstadt	90.03.3	333	24 579	192	24 772
4		Regierungsbezirk Darmstadt	90.03.4	45	5 424	—	5 424
4		Regierungsbezirk Darmstadt	90.03.5	919	61 305	310	61 615
4		Regierungsbezirk Darmstadt	90.04	88	222 242	162	222 404
4		Regierungsbezirk Darmstadt	90.04.1	64	185 919	14	185 933
4		Regierungsbezirk Darmstadt	90.04.2
4		Regierungsbezirk Darmstadt	90.04.3
4		Regierungsbezirk Darmstadt	91	37	17 933	409	18 341
4		Regierungsbezirk Darmstadt	91.01
4		Regierungsbezirk Darmstadt	91.02	16	14 238	75	14 313
4		Regierungsbezirk Darmstadt	91.03
4		Regierungsbezirk Darmstadt	91.04
4		Regierungsbezirk Darmstadt	92	461	947 667	988	948 655
4		Regierungsbezirk Darmstadt	92.00.1	324	190 589	268	190 858
4		Regierungsbezirk Darmstadt	92.00.2
4		Regierungsbezirk Darmstadt	92.00.3
4		Regierungsbezirk Darmstadt	93	1 760	1 871 854	10 118	1 881 972
4		Regierungsbezirk Darmstadt	93.1	1 337	1 767 295	9 660	1 776 955
4		Regierungsbezirk Darmstadt	93.11	288	145 716	642	146 358
4		Regierungsbezirk Darmstadt	93.12	524	1 191 280	3 275	1 194 555
4		Regierungsbezirk Darmstadt	93.13	300	272 702	705	273 406
4		Regierungsbezirk Darmstadt	93.19	225	157 597	5 038	162 635
4		Regierungsbezirk Darmstadt	93.2	423	104 559	458	105 017
4		Regierungsbezirk Darmstadt	93.21	130	25 604	265	25 869
4		Regierungsbezirk Darmstadt	93.29	293	78 955	193	79 148
4		Regierungsbezirk Darmstadt	S	9 785	2 211 809	30 349	2 242 157
4		Regierungsbezirk Darmstadt	94	690	832 518	5 197	837 714
4		Regierungsbezirk Darmstadt	94.1	165	411 925	175	412 100
4		Regierungsbezirk Darmstadt	94.11	118	349 045	169	349 214
4		Regierungsbezirk Darmstadt	94.12	47	62 880	6	62 886
4		Regierungsbezirk Darmstadt	94.2	6	47 107	115	47 222
4		Regierungsbezirk Darmstadt	94.9	519	373 486	4 907	378 393
4		Regierungsbezirk Darmstadt	94.91
4		Regierungsbezirk Darmstadt	94.92
4		Regierungsbezirk Darmstadt	94.99	478	339 138	4 841	343 978
4		Regierungsbezirk Darmstadt	94.99.1	247	169 362	4 666	174 028
4		Regierungsbezirk Darmstadt	94.99.2
4		Regierungsbezirk Darmstadt	94.99.3	41	58 679	14	58 693
4		Regierungsbezirk Darmstadt	94.99.4
4		Regierungsbezirk Darmstadt	94.99.9	126	91 469	160	91 629
4		Regierungsbezirk Darmstadt	95	663	116 719	1 827	118 546
4		Regierungsbezirk Darmstadt	95.1	78	23 156	95	23 251
4		Regierungsbezirk Darmstadt	95.11
4		Regierungsbezirk Darmstadt	95.12
4		Regierungsbezirk Darmstadt	95.2	585	93 564	1 732	95 295
4		Regierungsbezirk Darmstadt	95.21	25	5 644	33	5 677
4		Regierungsbezirk Darmstadt	95.22	67	21 085	804	21 888
4		Regierungsbezirk Darmstadt	95.23	74	5 985	345	6 330
4		Regierungsbezirk Darmstadt	95.24	37	6 684	26	6 710
4		Regierungsbezirk Darmstadt	95.25	33	6 446	251	6 697
4		Regierungsbezirk Darmstadt	95.29	349	47 720	274	47 994
4		Regierungsbezirk Darmstadt	96	8 432	1 262 572	23 325	1 285 897
4		Regierungsbezirk Darmstadt	96.01	336	457 256	16 077	473 332
4		Regierungsbezirk Darmstadt	96.02	3 811	366 277	2 892	369 169

6. Umsatzsteuerpflichtige und steuerbarer Umsatz 2014 in den kreisfreien Städten, Landkreisen und Regierungsbezirken nach wirtschaftlicher Gliederung

Regierungs- bezirk	Kreisfreie Städte / Landkreise	Name	WZ 2008	Steuer- pflichtige	Steuerbarer Umsatz		
					Lieferungen und Leistungen	inner- gemein- schaftliche Erwerbe	Insgesamt
				Anzahl	1000 Euro		
4		Regierungsbezirk Darmstadt	96.02.1	2 758	278 955	1 538	280 493
4		Regierungsbezirk Darmstadt	96.02.2	1 053	87 322	1 353	88 675
4		Regierungsbezirk Darmstadt	96.03	241	91 184	529	91 714
4		Regierungsbezirk Darmstadt	96.03.1
4		Regierungsbezirk Darmstadt	96.03.2
4		Regierungsbezirk Darmstadt	96.04	159	49 280	385	49 665
4		Regierungsbezirk Darmstadt	96.09	3 885	298 575	3 442	302 017
5	31 Gießen	A - S	A - S	9 533	10 562 178	853 689	11 415 867
5	31 Gießen	A	A	194	47 655	356	48 011
5	31 Gießen	01	01	180	41 150	262	41 412
5	31 Gießen	01.1	01.1	15	7 170	7	7 177
5	31 Gießen	01.11	01.11
5	31 Gießen	01.12	01.12	—	—	—	—
5	31 Gießen	01.13	01.13	3	845	3	847
5	31 Gießen	01.13.1	01.13.1	3	845	3	847
5	31 Gießen	01.13.2	01.13.2	—	—	—	—
5	31 Gießen	01.14	01.14	—	—	—	—
5	31 Gießen	01.15	01.15	—	—	—	—
5	31 Gießen	01.16	01.16	—	—	—	—
5	31 Gießen	01.19	01.19
5	31 Gießen	01.19.1	01.19.1
5	31 Gießen	01.19.2	01.19.2	—	—	—	—
5	31 Gießen	01.19.9	01.19.9	—	—	—	—
5	31 Gießen	01.2	01.2
5	31 Gießen	01.21	01.21	—	—	—	—
5	31 Gießen	01.22	01.22	—	—	—	—
5	31 Gießen	01.23	01.23	—	—	—	—
5	31 Gießen	01.24	01.24	—	—	—	—
5	31 Gießen	01.25	01.25	—	—	—	—
5	31 Gießen	01.25.1	01.25.1	—	—	—	—
5	31 Gießen	01.25.9	01.25.9	—	—	—	—
5	31 Gießen	01.26	01.26	—	—	—	—
5	31 Gießen	01.27	01.27	—	—	—	—
5	31 Gießen	01.28	01.28
5	31 Gießen	01.29	01.29	—	—	—	—
5	31 Gießen	01.3	01.3	13	3 992	148	4 140
5	31 Gießen	01.30.1	01.30.1	7	1 446	40	1 487
5	31 Gießen	01.30.2	01.30.2	6	2 546	108	2 654
5	31 Gießen	01.4	01.4
5	31 Gießen	01.41	01.41
5	31 Gießen	01.42	01.42	—	—	—	—
5	31 Gießen	01.43	01.43
5	31 Gießen	01.44	01.44	—	—	—	—
5	31 Gießen	01.45	01.45
5	31 Gießen	01.46	01.46	—	—	—	—
5	31 Gießen	01.47	01.47
5	31 Gießen	01.49	01.49
5	31 Gießen	01.5	01.5	119	22 377	77	22 454
5	31 Gießen	01.6	01.6	23	5 250	9	5 258
5	31 Gießen	01.61	01.61	10	3 745	—	3 745
5	31 Gießen	01.62	01.62
5	31 Gießen	01.63	01.63
5	31 Gießen	01.64	01.64	6	1 074	5	1 079
5	31 Gießen	01.7	01.7	—	—	—	—
5	31 Gießen	02	02	14	6 505	94	6 599
5	31 Gießen	02.1	02.1	4	3 611	94	3 705
5	31 Gießen	02.2	02.2	5	1 716	—	1 716
5	31 Gießen	02.3	02.3	—	—	—	—
5	31 Gießen	02.4	02.4	5	1 178	—	1 178

6. Umsatzsteuerpflichtige und steuerbarer Umsatz 2014 in den kreisfreien Städten, Landkreisen und Regierungsbezirken nach wirtschaftlicher Gliederung

Regierungs- bezirk	Kreisfreie Städte / Landkreise	Name	WZ 2008	Steuer- pflichtige	Steuerbarer Umsatz		
					Lieferungen und Leistungen	inner- gemein- schaftliche Erwerbe	Insgesamt
				Anzahl	1000 Euro		
5	31	Gießen	03	—	—	—	—
5	31	Gießen	03.1	—	—	—	—
5	31	Gießen	03.11	—	—	—	—
5	31	Gießen	03.12	—	—	—	—
5	31	Gießen	03.2	—	—	—	—
5	31	Gießen	03.21	—	—	—	—
5	31	Gießen	03.22	—	—	—	—
5	31	Gießen	B
5	31	Gießen	05	—	—	—	—
5	31	Gießen	05.1	—	—	—	—
5	31	Gießen	05.2	—	—	—	—
5	31	Gießen	06	—	—	—	—
5	31	Gießen	06.1	—	—	—	—
5	31	Gießen	06.2	—	—	—	—
5	31	Gießen	07	—	—	—	—
5	31	Gießen	07.1	—	—	—	—
5	31	Gießen	07.2	—	—	—	—
5	31	Gießen	07.21	—	—	—	—
5	31	Gießen	07.29	—	—	—	—
5	31	Gießen	08
5	31	Gießen	08.1
5	31	Gießen	08.11
5	31	Gießen	08.12
5	31	Gießen	08.9	—	—	—	—
5	31	Gießen	08.91	—	—	—	—
5	31	Gießen	08.92	—	—	—	—
5	31	Gießen	08.93	—	—	—	—
5	31	Gießen	08.99	—	—	—	—
5	31	Gießen	09	—	—	—	—
5	31	Gießen	09.1	—	—	—	—
5	31	Gießen	09.9	—	—	—	—
5	31	Gießen	C	706	2 116 070	147 092	2 263 162
5	31	Gießen	10	81	79 027	2 093	81 120
5	31	Gießen	10.1	41	39 548	1 696	41 244
5	31	Gießen	10.11
5	31	Gießen	10.12	—	—	—	—
5	31	Gießen	10.13
5	31	Gießen	10.2
5	31	Gießen	10.3	—	—	—	—
5	31	Gießen	10.31	—	—	—	—
5	31	Gießen	10.32	—	—	—	—
5	31	Gießen	10.39	—	—	—	—
5	31	Gießen	10.4	—	—	—	—
5	31	Gießen	10.41	—	—	—	—
5	31	Gießen	10.42	—	—	—	—
5	31	Gießen	10.5
5	31	Gießen	10.51
5	31	Gießen	10.52
5	31	Gießen	10.6
5	31	Gießen	10.61
5	31	Gießen	10.62	—	—	—	—
5	31	Gießen	10.7	27	34 202	95	34 297
5	31	Gießen	10.71
5	31	Gießen	10.72
5	31	Gießen	10.73	—	—	—	—
5	31	Gießen	10.8	4	2 983	218	3 202
5	31	Gießen	10.81	—	—	—	—
5	31	Gießen	10.82	—	—	—	—
5	31	Gießen	10.83	—	—	—	—

6. Umsatzsteuerpflichtige und steuerbarer Umsatz 2014 in den kreisfreien Städten, Landkreisen und Regierungsbezirken nach wirtschaftlicher Gliederung

Regierungs- bezirk	Kreisfreie Städte / Landkreise	Name	WZ 2008	Steuer- pflichtige	Steuerbarer Umsatz		
					Lieferungen und Leistungen	inner- gemein- schaftliche Erwerbe	Insgesamt
				Anzahl	1000 Euro		
5	31	Gießen	10.84	—	—	—	—
5	31	Gießen	10.85
5	31	Gießen	10.86
5	31	Gießen	10.89
5	31	Gießen	10.9	5	984	42	1 026
5	31	Gießen	10.91
5	31	Gießen	10.92
5	31	Gießen	11	3	4 958	590	5 548
5	31	Gießen	11.01	—	—	—	—
5	31	Gießen	11.02	—	—	—	—
5	31	Gießen	11.03
5	31	Gießen	11.04	—	—	—	—
5	31	Gießen	11.05
5	31	Gießen	11.06	—	—	—	—
5	31	Gießen	11.07	—	—	—	—
5	31	Gießen	12
5	31	Gießen	13
5	31	Gießen	13.1
5	31	Gießen	13.2	—	—	—	—
5	31	Gießen	13.3
5	31	Gießen	13.9	8	951	8	959
5	31	Gießen	13.91	—	—	—	—
5	31	Gießen	13.92
5	31	Gießen	13.93
5	31	Gießen	13.94	—	—	—	—
5	31	Gießen	13.95	—	—	—	—
5	31	Gießen	13.96
5	31	Gießen	13.99	3	357	—	357
5	31	Gießen	14	8	906	66	973
5	31	Gießen	14.1
5	31	Gießen	14.11	—	—	—	—
5	31	Gießen	14.12
5	31	Gießen	14.13	4	148	—	148
5	31	Gießen	14.14
5	31	Gießen	14.19	—	—	—	—
5	31	Gießen	14.2
5	31	Gießen	14.3
5	31	Gießen	14.31	—	—	—	—
5	31	Gießen	14.39
5	31	Gießen	15	6	659	14	673
5	31	Gießen	15.1
5	31	Gießen	15.11	—	—	—	—
5	31	Gießen	15.12
5	31	Gießen	15.2
5	31	Gießen	16	48	28 755	3 526	32 281
5	31	Gießen	16.1	9	2 830	2	2 833
5	31	Gießen	16.2	39	25 925	3 524	29 448
5	31	Gießen	16.21
5	31	Gießen	16.22	—	—	—	—
5	31	Gießen	16.23
5	31	Gießen	16.24
5	31	Gießen	16.29
5	31	Gießen	17	6	45 678	6 343	52 021
5	31	Gießen	17.1
5	31	Gießen	17.11	—	—	—	—
5	31	Gießen	17.12
5	31	Gießen	17.2
5	31	Gießen	17.21	4	42 623	6 325	48 948
5	31	Gießen	17.22	—	—	—	—

6. Umsatzsteuerpflichtige und steuerbarer Umsatz 2014 in den kreisfreien Städten, Landkreisen und Regierungsbezirken nach wirtschaftlicher Gliederung

Regierungs- bezirk	Kreisfreie Städte / Landkreise	Name	WZ 2008	Steuer- pflichtige	Steuerbarer Umsatz		
					Lieferungen und Leistungen	inner- gemein- schaftliche Erwerbe	Insgesamt
				Anzahl	1000 Euro		
5	31	Gießen	17.23
5	31	Gießen	17.24	—	—	—	—
5	31	Gießen	17.29	—	—	—	—
5	31	Gießen	18	35	73 609	1 751	75 360
5	31	Gießen	18.1
5	31	Gießen	18.11
5	31	Gießen	18.12
5	31	Gießen	18.13	9	990	2	992
5	31	Gießen	18.14
5	31	Gießen	18.2
5	31	Gießen	19	—	—	—	—
5	31	Gießen	19.1	—	—	—	—
5	31	Gießen	19.2	—	—	—	—
5	31	Gießen	20
5	31	Gießen	20.1
5	31	Gießen	20.11
5	31	Gießen	20.12	—	—	—	—
5	31	Gießen	20.13	—	—	—	—
5	31	Gießen	20.14	—	—	—	—
5	31	Gießen	20.15	—	—	—	—
5	31	Gießen	20.16
5	31	Gießen	20.17	—	—	—	—
5	31	Gießen	20.2	—	—	—	—
5	31	Gießen	20.3
5	31	Gießen	20.4	4	1 814	1	1 815
5	31	Gießen	20.41	4	1 814	1	1 815
5	31	Gießen	20.42	—	—	—	—
5	31	Gießen	20.5
5	31	Gießen	20.51	—	—	—	—
5	31	Gießen	20.52	—	—	—	—
5	31	Gießen	20.53	—	—	—	—
5	31	Gießen	20.59
5	31	Gießen	20.6	—	—	—	—
5	31	Gießen	21
5	31	Gießen	21.1	—	—	—	—
5	31	Gießen	21.2
5	31	Gießen	22	17	136 961	12 127	149 087
5	31	Gießen	22.1
5	31	Gießen	22.11
5	31	Gießen	22.19
5	31	Gießen	22.2
5	31	Gießen	22.21	6	31 394	8 101	39 495
5	31	Gießen	22.22	—	—	—	—
5	31	Gießen	22.23	5	7 645	748	8 393
5	31	Gießen	22.29
5	31	Gießen	23	36	104 498	3 328	107 827
5	31	Gießen	23.1	6	13 685	984	14 668
5	31	Gießen	23.11
5	31	Gießen	23.12
5	31	Gießen	23.13	—	—	—	—
5	31	Gießen	23.14	—	—	—	—
5	31	Gießen	23.19	3	477	32	509
5	31	Gießen	23.2	—	—	—	—
5	31	Gießen	23.3
5	31	Gießen	23.31
5	31	Gießen	23.32
5	31	Gießen	23.4
5	31	Gießen	23.41	—	—	—	—
5	31	Gießen	23.42	—	—	—	—

6. Umsatzsteuerpflichtige und steuerbarer Umsatz 2014 in den kreisfreien Städten, Landkreisen und Regierungsbezirken nach wirtschaftlicher Gliederung

Regierungs- bezirk	Kreisfreie Städte / Landkreise	Name	WZ 2008	Steuer- pflichtige	Steuerbarer Umsatz		
					Lieferungen und Leistungen	inner- gemein- schaftliche Erwerbe	Insgesamt
				Anzahl	1000 Euro		
5	31	Gießen	23.43	—	—	—	—
5	31	Gießen	23.44	—	—	—	—
5	31	Gießen	23.49
5	31	Gießen	23.5	—	—	—	—
5	31	Gießen	23.51	—	—	—	—
5	31	Gießen	23.52	—	—	—	—
5	31	Gießen	23.6	10	73 757	505	74 263
5	31	Gießen	23.61
5	31	Gießen	23.62	—	—	—	—
5	31	Gießen	23.63	—	—	—	—
5	31	Gießen	23.64	—	—	—	—
5	31	Gießen	23.65	—	—	—	—
5	31	Gießen	23.69
5	31	Gießen	23.7	16	4 158	43	4 201
5	31	Gießen	23.9	—	—	—	—
5	31	Gießen	23.91	—	—	—	—
5	31	Gießen	23.99	—	—	—	—
5	31	Gießen	24	9	6 938	—	6 938
5	31	Gießen	24.1
5	31	Gießen	24.2	—	—	—	—
5	31	Gießen	24.3	—	—	—	—
5	31	Gießen	24.31	—	—	—	—
5	31	Gießen	24.32	—	—	—	—
5	31	Gießen	24.33	—	—	—	—
5	31	Gießen	24.34	—	—	—	—
5	31	Gießen	24.4
5	31	Gießen	24.41
5	31	Gießen	24.42	—	—	—	—
5	31	Gießen	24.43	—	—	—	—
5	31	Gießen	24.44	—	—	—	—
5	31	Gießen	24.45
5	31	Gießen	24.46	—	—	—	—
5	31	Gießen	24.5
5	31	Gießen	24.51
5	31	Gießen	24.52	—	—	—	—
5	31	Gießen	24.53	—	—	—	—
5	31	Gießen	24.54	—	—	—	—
5	31	Gießen	25	119	590 200	45 415	635 615
5	31	Gießen	25.1	19	75 430	11 172	86 602
5	31	Gießen	25.11
5	31	Gießen	25.12
5	31	Gießen	25.2
5	31	Gießen	25.21
5	31	Gießen	25.29
5	31	Gießen	25.3	—	—	—	—
5	31	Gießen	25.4
5	31	Gießen	25.5
5	31	Gießen	25.6	75	74 623	1 631	76 255
5	31	Gießen	25.61	11	23 939	932	24 870
5	31	Gießen	25.62	64	50 685	700	51 384
5	31	Gießen	25.7	4	2 598	149	2 747
5	31	Gießen	25.71	—	—	—	—
5	31	Gießen	25.72
5	31	Gießen	25.73
5	31	Gießen	25.73.1	—	—	—	—
5	31	Gießen	25.73.2	—	—	—	—
5	31	Gießen	25.73.3
5	31	Gießen	25.73.4	—	—	—	—
5	31	Gießen	25.73.5

6. Umsatzsteuerpflichtige und steuerbarer Umsatz 2014 in den kreisfreien Städten, Landkreisen und Regierungsbezirken nach wirtschaftlicher Gliederung

Regierungs- bezirk	Kreisfreie Städte / Landkreise	Name	WZ 2008	Steuer- pflichtige	Steuerbarer Umsatz		
					Lieferungen und Leistungen	inner- gemein- schaftliche Erwerbe	Insgesamt
				Anzahl	1000 Euro		
5	31	Gießen	25.9	12	417 373	32 075	449 448
5	31	Gießen	25.91	—	—	—	—
5	31	Gießen	25.92
5	31	Gießen	25.93
5	31	Gießen	25.94
5	31	Gießen	25.99
5	31	Gießen	26	72	288 392	23 456	311 848
5	31	Gießen	26.1	7	14 715	112	14 827
5	31	Gießen	26.11
5	31	Gießen	26.11.1
5	31	Gießen	26.11.9	5	13 353	112	13 465
5	31	Gießen	26.12
5	31	Gießen	26.2	23	30 859	3 788	34 647
5	31	Gießen	26.3	7	2 740	140	2 880
5	31	Gießen	26.4	—	—	—	—
5	31	Gießen	26.5	23	104 024	12 251	116 275
5	31	Gießen	26.51	23	104 024	12 251	116 275
5	31	Gießen	26.51.1	23	104 024	12 251	116 275
5	31	Gießen	26.51.2	—	—	—	—
5	31	Gießen	26.51.3	—	—	—	—
5	31	Gießen	26.52	—	—	—	—
5	31	Gießen	26.6	4	1 438	2	1 440
5	31	Gießen	26.7	8	134 616	7 162	141 779
5	31	Gießen	26.8	—	—	—	—
5	31	Gießen	27	29	183 383	14 924	198 307
5	31	Gießen	27.1	9	70 178	2 396	72 574
5	31	Gießen	27.11	5	54 732	1 277	56 008
5	31	Gießen	27.12	4	15 446	1 119	16 565
5	31	Gießen	27.2
5	31	Gießen	27.3	5	5 860	121	5 981
5	31	Gießen	27.31	—	—	—	—
5	31	Gießen	27.32
5	31	Gießen	27.33
5	31	Gießen	27.4
5	31	Gießen	27.5
5	31	Gießen	27.51
5	31	Gießen	27.52	—	—	—	—
5	31	Gießen	27.9	10	103 977	12 350	116 327
5	31	Gießen	28	76	431 901	28 363	460 264
5	31	Gießen	28.1
5	31	Gießen	28.11	—	—	—	—
5	31	Gießen	28.12	5	8 399	165	8 564
5	31	Gießen	28.13	4	9 276	248	9 525
5	31	Gießen	28.14
5	31	Gießen	28.15
5	31	Gießen	28.2	35	244 797	14 999	259 796
5	31	Gießen	28.21
5	31	Gießen	28.21.1	—	—	—	—
5	31	Gießen	28.21.9
5	31	Gießen	28.22
5	31	Gießen	28.23
5	31	Gießen	28.24
5	31	Gießen	28.25	11	27 073	1 296	28 369
5	31	Gießen	28.29	16	130 122	2 113	132 235
5	31	Gießen	28.3
5	31	Gießen	28.4
5	31	Gießen	28.41
5	31	Gießen	28.49
5	31	Gießen	28.9	24	141 553	11 526	153 080

6. Umsatzsteuerpflichtige und steuerbarer Umsatz 2014 in den kreisfreien Städten, Landkreisen und Regierungsbezirken nach wirtschaftlicher Gliederung

Regierungs- bezirk	Kreisfreie Städte / Landkreise	Name	WZ 2008	Steuer- pflichtige	Steuerbarer Umsatz		
					Lieferungen und Leistungen	inner- gemein- schaftliche Erwerbe	Insgesamt
				Anzahl	1000 Euro		
5	31	Gießen	28.91	—	—	—	—
5	31	Gießen	28.92
5	31	Gießen	28.92.1	—	—	—	—
5	31	Gießen	28.92.2
5	31	Gießen	28.93
5	31	Gießen	28.94
5	31	Gießen	28.95
5	31	Gießen	28.96
5	31	Gießen	28.99	17	128 733	10 840	139 573
5	31	Gießen	29
5	31	Gießen	29.1	—	—	—	—
5	31	Gießen	29.10.1	—	—	—	—
5	31	Gießen	29.10.2	—	—	—	—
5	31	Gießen	29.2
5	31	Gießen	29.3
5	31	Gießen	29.31	—	—	—	—
5	31	Gießen	29.32
5	31	Gießen	30	4	332	5	337
5	31	Gießen	30.1	—	—	—	—
5	31	Gießen	30.11	—	—	—	—
5	31	Gießen	30.12	—	—	—	—
5	31	Gießen	30.2	—	—	—	—
5	31	Gießen	30.20.1	—	—	—	—
5	31	Gießen	30.20.2	—	—	—	—
5	31	Gießen	30.3
5	31	Gießen	30.4	—	—	—	—
5	31	Gießen	30.9
5	31	Gießen	30.91	—	—	—	—
5	31	Gießen	30.92
5	31	Gießen	30.99	—	—	—	—
5	31	Gießen	31
5	31	Gießen	31.01	5	836	—	836
5	31	Gießen	31.02
5	31	Gießen	31.03
5	31	Gießen	31.09	27	6 146	36	6 182
5	31	Gießen	31.09.1	3	676	31	707
5	31	Gießen	31.09.9	24	5 470	5	5 475
5	31	Gießen	32	56	35 555	706	36 261
5	31	Gießen	32.1	13	8 962	360	9 322
5	31	Gießen	32.11
5	31	Gießen	32.12
5	31	Gießen	32.13
5	31	Gießen	32.2	6	6 144	139	6 282
5	31	Gießen	32.3	—	—	—	—
5	31	Gießen	32.4	—	—	—	—
5	31	Gießen	32.5
5	31	Gießen	32.50.1	6	5 819	6	5 826
5	31	Gießen	32.50.2	7	9 501	189	9 690
5	31	Gießen	32.50.3
5	31	Gießen	32.9
5	31	Gießen	32.91
5	31	Gießen	32.99
5	31	Gießen	33	33	20 651	99	20 750
5	31	Gießen	33.1	22	13 147	94	13 241
5	31	Gießen	33.11
5	31	Gießen	33.12	9	9 021	84	9 105
5	31	Gießen	33.13
5	31	Gießen	33.14
5	31	Gießen	33.15	—	—	—	—

6. Umsatzsteuerpflichtige und steuerbarer Umsatz 2014 in den kreisfreien Städten, Landkreisen und Regierungsbezirken nach wirtschaftlicher Gliederung

Regierungs- bezirk	Kreisfreie Städte / Landkreise	Name	WZ 2008	Steuer- pflichtige	Steuerbarer Umsatz		
					Lieferungen und Leistungen	inner- gemein- schaftliche Erwerbe	Insgesamt
				Anzahl	1000 Euro		
5	31	Gießen	33.16	—	—	—	—
5	31	Gießen	33.17	8	596	—	596
5	31	Gießen	33.19
5	31	Gießen	33.2	11	7 504	5	7 509
5	31	Gießen	D
5	31	Gießen	35
5	31	Gießen	35.1
5	31	Gießen	35.11	97	9 228	—	9 228
5	31	Gießen	35.11.1	10	423	—	423
5	31	Gießen	35.11.2	12	1 139	—	1 139
5	31	Gießen	35.11.3	75	7 666	—	7 666
5	31	Gießen	35.12	—	—	—	—
5	31	Gießen	35.13
5	31	Gießen	35.14
5	31	Gießen	35.2
5	31	Gießen	35.21
5	31	Gießen	35.21.1	—	—	—	—
5	31	Gießen	35.21.2
5	31	Gießen	35.21.3	—	—	—	—
5	31	Gießen	35.22	—	—	—	—
5	31	Gießen	35.23	—	—	—	—
5	31	Gießen	35.3
5	31	Gießen	E	52	102 879	399	103 277
5	31	Gießen	36
5	31	Gießen	36.00.1
5	31	Gießen	36.00.2	15	35 415	186	35 601
5	31	Gießen	36.00.3
5	31	Gießen	37	10	20 085	18	20 103
5	31	Gießen	37.00.1
5	31	Gießen	37.00.2
5	31	Gießen	38	23	43 820	183	44 002
5	31	Gießen	38.1	7	4 098	—	4 098
5	31	Gießen	38.11	7	4 098	—	4 098
5	31	Gießen	38.12	—	—	—	—
5	31	Gießen	38.2	9	15 847	9	15 855
5	31	Gießen	38.21
5	31	Gießen	38.22
5	31	Gießen	38.3	7	23 875	174	24 049
5	31	Gießen	38.31
5	31	Gießen	38.32
5	31	Gießen	39
5	31	Gießen	F	964	591 961	4 194	596 155
5	31	Gießen	41	88	128 395	25	128 420
5	31	Gießen	41.1	16	34 255	—	34 255
5	31	Gießen	41.10.1
5	31	Gießen	41.10.2
5	31	Gießen	41.10.3	9	29 158	—	29 158
5	31	Gießen	41.2	72	94 140	25	94 165
5	31	Gießen	41.20.1
5	31	Gießen	41.20.2
5	31	Gießen	42	14	15 633	53	15 686
5	31	Gießen	42.1
5	31	Gießen	42.11
5	31	Gießen	42.12	—	—	—	—
5	31	Gießen	42.13	—	—	—	—
5	31	Gießen	42.2	10	7 547	53	7 600
5	31	Gießen	42.21	6	5 878	—	5 878
5	31	Gießen	42.22	4	1 669	53	1 722
5	31	Gießen	42.9

6. Umsatzsteuerpflichtige und steuerbarer Umsatz 2014 in den kreisfreien Städten, Landkreisen und Regierungsbezirken nach wirtschaftlicher Gliederung

Regierungs- bezirk	Kreisfreie Städte / Landkreise	Name	WZ 2008	Steuer- pflichtige	Steuerbarer Umsatz		
					Lieferungen und Leistungen	inner- gemein- schaftliche Erwerbe	Insgesamt
				Anzahl	1000 Euro		
5	31	Gießen	42.91	—	—	—	—
5	31	Gießen	42.99
5	31	Gießen	43	862	447 933	4 116	452 049
5	31	Gießen	43.1	22	7 048	—	7 048
5	31	Gießen	43.11	8	2 416	—	2 416
5	31	Gießen	43.12	14	4 632	—	4 632
5	31	Gießen	43.13	—	—	—	—
5	31	Gießen	43.2	335	232 164	868	233 032
5	31	Gießen	43.21	96	105 531	175	105 705
5	31	Gießen	43.22	151	109 614	620	110 234
5	31	Gießen	43.29	88	17 020	73	17 093
5	31	Gießen	43.29.1	58	11 435	71	11 505
5	31	Gießen	43.29.9	30	5 585	2	5 587
5	31	Gießen	43.3	335	119 749	3 187	122 936
5	31	Gießen	43.31	10	11 682	—	11 682
5	31	Gießen	43.32	99	35 699	1 937	37 636
5	31	Gießen	43.33	124	35 214	1 245	36 459
5	31	Gießen	43.34	88	32 907	5	32 912
5	31	Gießen	43.34.1
5	31	Gießen	43.34.2
5	31	Gießen	43.39	14	4 246	—	4 247
5	31	Gießen	43.9	170	88 972	62	89 033
5	31	Gießen	43.91	77	47 685	37	47 722
5	31	Gießen	43.91.1	35	26 430	16	26 446
5	31	Gießen	43.91.2	42	21 255	21	21 276
5	31	Gießen	43.99	93	41 287	25	41 311
5	31	Gießen	43.99.1	34	14 631	—	14 631
5	31	Gießen	43.99.2	—	—	—	—
5	31	Gießen	43.99.9	59	26 656	25	26 680
5	31	Gießen	G	2 042	4 344 965	513 441	4 858 405
5	31	Gießen	45	373	643 319	59 760	703 079
5	31	Gießen	45.1	146	459 173	40 160	499 333
5	31	Gießen	45.11	137	441 330	36 829	478 159
5	31	Gießen	45.19	9	17 843	3 331	21 174
5	31	Gießen	45.2	138	62 951	921	63 872
5	31	Gießen	45.20.1	18	8 159	18	8 177
5	31	Gießen	45.20.2
5	31	Gießen	45.20.3	106	46 719	793	47 512
5	31	Gießen	45.20.4
5	31	Gießen	45.3	69	116 652	17 812	134 465
5	31	Gießen	45.31	15	101 221	15 849	117 070
5	31	Gießen	45.32	54	15 431	1 963	17 394
5	31	Gießen	45.4	20	4 543	866	5 409
5	31	Gießen	46	569	2 533 773	391 039	2 924 812
5	31	Gießen	46.1	270	65 902	3 334	69 235
5	31	Gießen	46.11	7	1 391	104	1 495
5	31	Gießen	46.12	4	879	44	923
5	31	Gießen	46.13	35	11 236	214	11 450
5	31	Gießen	46.13.1
5	31	Gießen	46.13.2
5	31	Gießen	46.14	53	16 719	1 213	17 932
5	31	Gießen	46.15	42	9 433	1 052	10 485
5	31	Gießen	46.16	17	2 887	122	3 009
5	31	Gießen	46.17	6	1 765	21	1 786
5	31	Gießen	46.18	83	18 660	556	19 215
5	31	Gießen	46.18.1
5	31	Gießen	46.18.2	4	594	1	594
5	31	Gießen	46.18.3
5	31	Gießen	46.18.4

6. Umsatzsteuerpflichtige und steuerbarer Umsatz 2014 in den kreisfreien Städten, Landkreisen und Regierungsbezirken nach wirtschaftlicher Gliederung

Regierungs- bezirk	Kreisfreie Städte / Landkreise	Name	WZ 2008	Steuer- pflichtige	Steuerbarer Umsatz		
					Lieferungen und Leistungen	inner- gemein- schaftliche Erwerbe	Insgesamt
				Anzahl	1000 Euro		
5	31	Gießen	46.18.5
5	31	Gießen	46.18.6	5	792	94	886
5	31	Gießen	46.18.7
5	31	Gießen	46.18.9	56	15 446	388	15 834
5	31	Gießen	46.19	23	2 933	8	2 940
5	31	Gießen	46.2	22	29 947	2 348	32 295
5	31	Gießen	46.21	4	5 626	141	5 767
5	31	Gießen	46.22	6	10 337	2 207	12 544
5	31	Gießen	46.23	12	13 984	—	13 984
5	31	Gießen	46.24	—	—	—	—
5	31	Gießen	46.3	30	212 954	27 660	240 614
5	31	Gießen	46.31
5	31	Gießen	46.32	3	42 237	28	42 265
5	31	Gießen	46.33	—	—	—	—
5	31	Gießen	46.34	9	34 253	5	34 258
5	31	Gießen	46.35
5	31	Gießen	46.36	—	—	—	—
5	31	Gießen	46.37
5	31	Gießen	46.38	6	3 019	138	3 157
5	31	Gießen	46.38.1
5	31	Gießen	46.38.2	—	—	—	—
5	31	Gießen	46.38.9
5	31	Gießen	46.39
5	31	Gießen	46.39.1	—	—	—	—
5	31	Gießen	46.39.9
5	31	Gießen	46.4	95	345 567	10 686	356 253
5	31	Gießen	46.41	5	1 524	36	1 560
5	31	Gießen	46.42	3	4 467	572	5 039
5	31	Gießen	46.42.1	3	4 467	572	5 039
5	31	Gießen	46.42.2	—	—	—	—
5	31	Gießen	46.43	17	13 135	622	13 756
5	31	Gießen	46.43.1
5	31	Gießen	46.43.2	3	1 000	154	1 154
5	31	Gießen	46.43.3
5	31	Gießen	46.44
5	31	Gießen	46.44.1
5	31	Gießen	46.44.2	—	—	—	—
5	31	Gießen	46.45
5	31	Gießen	46.46	27	184 498	2 277	186 775
5	31	Gießen	46.46.1	8	137 285	1 934	139 219
5	31	Gießen	46.46.2	19	47 212	343	47 555
5	31	Gießen	46.47	8	6 992	351	7 343
5	31	Gießen	46.48	7	20 627	341	20 968
5	31	Gießen	46.49	25	112 119	6 474	118 593
5	31	Gießen	46.49.1
5	31	Gießen	46.49.2
5	31	Gießen	46.49.3
5	31	Gießen	46.49.4	15	87 737	341	88 078
5	31	Gießen	46.49.5
5	31	Gießen	46.5	13	46 140	2 242	48 382
5	31	Gießen	46.51	9	44 191	1 963	46 154
5	31	Gießen	46.52	4	1 949	279	2 228
5	31	Gießen	46.6	46	318 902	30 112	349 014
5	31	Gießen	46.61	8	45 109	2 760	47 869
5	31	Gießen	46.62
5	31	Gießen	46.63	4	13 074	6 201	19 275
5	31	Gießen	46.64	—	—	—	—
5	31	Gießen	46.65	—	—	—	—
5	31	Gießen	46.66

6. Umsatzsteuerpflichtige und steuerbarer Umsatz 2014 in den kreisfreien Städten, Landkreisen und Regierungsbezirken nach wirtschaftlicher Gliederung

Regierungs- bezirk	Kreisfreie Städte / Landkreise	Name	WZ 2008	Steuer- pflichtige	Steuerbarer Umsatz		
					Lieferungen und Leistungen	inner- gemein- schaftliche Erwerbe	Insgesamt
				Anzahl	1000 Euro		
5	31	Gießen	46.69	28	242 512	15 676	258 187
5	31	Gießen	46.7	79	1 341 859	299 348	1 641 208
5	31	Gießen	46.71	8	1 075 144	281 421	1 356 566
5	31	Gießen	46.71.1	—	—	—	—
5	31	Gießen	46.71.2	8	1 075 144	281 421	1 356 566
5	31	Gießen	46.72
5	31	Gießen	46.73	34	169 171	11 708	180 879
5	31	Gießen	46.73.1	3	11 062	5	11 067
5	31	Gießen	46.73.2
5	31	Gießen	46.73.3
5	31	Gießen	46.73.4	20	93 791	4 393	98 185
5	31	Gießen	46.73.5
5	31	Gießen	46.73.6
5	31	Gießen	46.73.7
5	31	Gießen	46.73.8	—	—	—	—
5	31	Gießen	46.74	9	64 998	5 586	70 584
5	31	Gießen	46.74.1	5	48 111	4 408	52 519
5	31	Gießen	46.74.2
5	31	Gießen	46.74.3
5	31	Gießen	46.75	5	8 824	560	9 384
5	31	Gießen	46.76
5	31	Gießen	46.77	19	16 359	7	16 366
5	31	Gießen	46.9	14	172 502	15 308	187 810
5	31	Gießen	47	1 100	1 167 873	62 643	1 230 515
5	31	Gießen	47.1	150	290 254	3 237	293 491
5	31	Gießen	47.11	91	227 642	1 429	229 070
5	31	Gießen	47.19	59	62 612	1 808	64 420
5	31	Gießen	47.2	94	43 298	2 185	45 482
5	31	Gießen	47.21	13	5 422	39	5 461
5	31	Gießen	47.22	20	12 013	146	12 159
5	31	Gießen	47.23
5	31	Gießen	47.24	10	2 682	4	2 687
5	31	Gießen	47.25	19	4 258	18	4 276
5	31	Gießen	47.26
5	31	Gießen	47.29	25	15 230	1 944	17 174
5	31	Gießen	47.3	31	37 737	2	37 739
5	31	Gießen	47.30.1	25	28 554	2	28 556
5	31	Gießen	47.30.2	6	9 183	—	9 183
5	31	Gießen	47.4	77	133 090	3 514	136 604
5	31	Gießen	47.41	50	123 252	1 142	124 394
5	31	Gießen	47.42	9	2 937	1	2 938
5	31	Gießen	47.43	18	6 901	2 371	9 272
5	31	Gießen	47.5	221	221 406	17 322	238 728
5	31	Gießen	47.51	28	7 294	439	7 733
5	31	Gießen	47.52	70	41 841	400	42 241
5	31	Gießen	47.52.1	24	7 262	3	7 265
5	31	Gießen	47.52.3	46	34 579	397	34 976
5	31	Gießen	47.53	10	5 704	73	5 777
5	31	Gießen	47.54	53	27 234	358	27 592
5	31	Gießen	47.59	60	139 333	16 051	155 385
5	31	Gießen	47.59.1	38	93 442	5 322	98 764
5	31	Gießen	47.59.2	3	334	2	336
5	31	Gießen	47.59.3	5	2 722	121	2 843
5	31	Gießen	47.59.9	14	42 835	10 607	53 442
5	31	Gießen	47.6	92	36 498	3 194	39 693
5	31	Gießen	47.61
5	31	Gießen	47.62	34	12 208	971	13 178
5	31	Gießen	47.62.1	9	1 360	7	1 366
5	31	Gießen	47.62.2	25	10 848	964	11 812

6. Umsatzsteuerpflichtige und steuerbarer Umsatz 2014 in den kreisfreien Städten, Landkreisen und Regierungsbezirken nach wirtschaftlicher Gliederung

Regierungs- bezirk	Kreisfreie Städte / Landkreise	Name	WZ 2008	Steuer- pflichtige	Steuerbarer Umsatz		
					Lieferungen und Leistungen	inner- gemein- schaftliche Erwerbe	Insgesamt
				Anzahl	1000 Euro		
5	31	Gießen	47.63
5	31	Gießen	47.64	38	18 109	2 123	20 232
5	31	Gießen	47.64.1	17	6 397	949	7 347
5	31	Gießen	47.64.2	21	11 712	1 173	12 885
5	31	Gießen	47.65	9	4 385	80	4 465
5	31	Gießen	47.7	357	305 717	7 743	313 460
5	31	Gießen	47.71	48	23 915	2 105	26 020
5	31	Gießen	47.72	18	17 145	1 513	18 658
5	31	Gießen	47.72.1
5	31	Gießen	47.72.2
5	31	Gießen	47.73	55	159 943	805	160 749
5	31	Gießen	47.74	17	9 373	249	9 621
5	31	Gießen	47.75	17	3 205	11	3 216
5	31	Gießen	47.76	40	9 191	1 195	10 386
5	31	Gießen	47.76.1	35	8 376	1 167	9 543
5	31	Gießen	47.76.2	5	814	29	843
5	31	Gießen	47.77	40	31 878	618	32 496
5	31	Gießen	47.78	98	48 319	1 237	49 556
5	31	Gießen	47.78.1	30	30 780	391	31 170
5	31	Gießen	47.78.2
5	31	Gießen	47.78.3
5	31	Gießen	47.78.9	42	9 729	309	10 037
5	31	Gießen	47.79	24	2 750	9	2 759
5	31	Gießen	47.79.1
5	31	Gießen	47.79.2
5	31	Gießen	47.79.9	20	2 256	9	2 264
5	31	Gießen	47.8	15	2 504	12	2 516
5	31	Gießen	47.81	8	1 914	1	1 915
5	31	Gießen	47.82
5	31	Gießen	47.89
5	31	Gießen	47.9	63	97 369	25 434	122 803
5	31	Gießen	47.91	26	76 302	25 261	101 563
5	31	Gießen	47.99	37	21 067	173	21 240
5	31	Gießen	47.99.1	7	16 708	—	16 708
5	31	Gießen	47.99.9	30	4 359	173	4 532
5	31	Gießen	H	253	265 839	537	266 377
5	31	Gießen	49	132	113 457	121	113 578
5	31	Gießen	49.1	—	—	—	—
5	31	Gießen	49.2
5	31	Gießen	49.3
5	31	Gießen	49.31	—	—	—	—
5	31	Gießen	49.32
5	31	Gießen	49.39	8	13 502	—	13 502
5	31	Gießen	49.39.1	4	9 701	—	9 701
5	31	Gießen	49.39.2	4	3 801	—	3 801
5	31	Gießen	49.39.9	—	—	—	—
5	31	Gießen	49.4	90	84 821	121	84 942
5	31	Gießen	49.41	80	82 332	121	82 453
5	31	Gießen	49.42	10	2 489	—	2 489
5	31	Gießen	49.5
5	31	Gießen	50	—	—	—	—
5	31	Gießen	50.1	—	—	—	—
5	31	Gießen	50.2	—	—	—	—
5	31	Gießen	50.3	—	—	—	—
5	31	Gießen	50.4	—	—	—	—
5	31	Gießen	51
5	31	Gießen	51.1	—	—	—	—
5	31	Gießen	51.2
5	31	Gießen	51.21

6. Umsatzsteuerpflichtige und steuerbarer Umsatz 2014 in den kreisfreien Städten, Landkreisen und Regierungsbezirken nach wirtschaftlicher Gliederung

Regierungs- bezirk	Kreisfreie Städte / Landkreise	Name	WZ 2008	Steuer- pflichtige	Steuerbarer Umsatz		
					Lieferungen und Leistungen	inner- gemein- schaftliche Erwerbe	Insgesamt
				Anzahl	1000 Euro		
5	31	Gießen	51.22	—	—	—	—
5	31	Gießen	52	54	119 284	397	119 681
5	31	Gießen	52.1	5	12 687	344	13 031
5	31	Gießen	52.2	49	106 597	53	106 650
5	31	Gießen	52.21
5	31	Gießen	52.21.1
5	31	Gießen	52.21.2	—	—	—	—
5	31	Gießen	52.21.3	—	—	—	—
5	31	Gießen	52.21.4	—	—	—	—
5	31	Gießen	52.21.5	—	—	—	—
5	31	Gießen	52.21.9
5	31	Gießen	52.22	—	—	—	—
5	31	Gießen	52.22.1	—	—	—	—
5	31	Gießen	52.22.2	—	—	—	—
5	31	Gießen	52.22.3	—	—	—	—
5	31	Gießen	52.22.9	—	—	—	—
5	31	Gießen	52.23
5	31	Gießen	52.23.1
5	31	Gießen	52.23.9	—	—	—	—
5	31	Gießen	52.24	—	—	—	—
5	31	Gießen	52.29	45	105 157	4	105 161
5	31	Gießen	52.29.1	35	93 254	4	93 258
5	31	Gießen	52.29.2	—	—	—	—
5	31	Gießen	52.29.9	10	11 903	—	11 903
5	31	Gießen	53
5	31	Gießen	53.1	—	—	—	—
5	31	Gießen	53.2
5	31	Gießen	I	610	144 205	493	144 699
5	31	Gießen	55	97	29 417	54	29 471
5	31	Gießen	55.1	88	28 363	15	28 379
5	31	Gießen	55.10.1	30	17 379	15	17 394
5	31	Gießen	55.10.2	9	3 065	1	3 066
5	31	Gießen	55.10.3	39	7 391	—	7 391
5	31	Gießen	55.10.4	10	528	—	528
5	31	Gießen	55.2	4	356	38	394
5	31	Gießen	55.20.1	—	—	—	—
5	31	Gießen	55.20.2
5	31	Gießen	55.20.3
5	31	Gießen	55.20.4	—	—	—	—
5	31	Gießen	55.3
5	31	Gießen	55.9
5	31	Gießen	55.90.1
5	31	Gießen	55.90.9	—	—	—	—
5	31	Gießen	56	513	114 788	440	115 228
5	31	Gießen	56.1	350	85 769	381	86 150
5	31	Gießen	56.10.1	204	54 450	239	54 689
5	31	Gießen	56.10.2	11	5 547	—	5 547
5	31	Gießen	56.10.3	100	16 995	39	17 034
5	31	Gießen	56.10.4	16	4 410	13	4 423
5	31	Gießen	56.10.5	19	4 367	88	4 456
5	31	Gießen	56.2	24	5 548	11	5 559
5	31	Gießen	56.21	7	781	—	781
5	31	Gießen	56.29	17	4 767	11	4 778
5	31	Gießen	56.3	139	23 470	48	23 518
5	31	Gießen	56.30.1	120	17 085	42	17 127
5	31	Gießen	56.30.2	6	1 888	5	1 893
5	31	Gießen	56.30.3
5	31	Gießen	56.30.4
5	31	Gießen	56.30.9	6	1 331	1	1 331

6. Umsatzsteuerpflichtige und steuerbarer Umsatz 2014 in den kreisfreien Städten, Landkreisen und Regierungsbezirken nach wirtschaftlicher Gliederung

Regierungs- bezirk	Kreisfreie Städte / Landkreise	Name	WZ 2008	Steuer- pflichtige	Steuerbarer Umsatz		
					Lieferungen und Leistungen	inner- gemein- schaftliche Erwerbe	Insgesamt
				Anzahl	1000 Euro		
5	31	Gießen	J	337	166 082	1 342	167 424
5	31	Gießen	58	19	22 613	—	22 613
5	31	Gießen	58.1	19	22 613	—	22 613
5	31	Gießen	58.11	7	1 673	—	1 673
5	31	Gießen	58.12
5	31	Gießen	58.13	4	15 102	—	15 102
5	31	Gießen	58.14
5	31	Gießen	58.19
5	31	Gießen	58.2	—	—	—	—
5	31	Gießen	58.21	—	—	—	—
5	31	Gießen	58.29	—	—	—	—
5	31	Gießen	59	14	2 032	11	2 043
5	31	Gießen	59.1	8	1 056	—	1 056
5	31	Gießen	59.11	5	738	—	738
5	31	Gießen	59.12	—	—	—	—
5	31	Gießen	59.13
5	31	Gießen	59.14
5	31	Gießen	59.2	6	976	11	986
5	31	Gießen	59.20.1
5	31	Gießen	59.20.2
5	31	Gießen	59.20.3	3	504	—	504
5	31	Gießen	60	—	—	—	—
5	31	Gießen	60.1	—	—	—	—
5	31	Gießen	60.2	—	—	—	—
5	31	Gießen	61	10	3 072	91	3 163
5	31	Gießen	61.1
5	31	Gießen	61.2
5	31	Gießen	61.3	—	—	—	—
5	31	Gießen	61.9	7	2 726	91	2 817
5	31	Gießen	61.90.1
5	31	Gießen	61.90.9
5	31	Gießen	62	253	132 576	1 197	133 772
5	31	Gießen	62.01	92	48 967	839	49 806
5	31	Gießen	62.01.1	34	4 174	1	4 175
5	31	Gießen	62.01.9	58	44 793	838	45 631
5	31	Gießen	62.02	83	13 444	37	13 480
5	31	Gießen	62.03	33	51 109	277	51 387
5	31	Gießen	62.09	45	19 056	44	19 099
5	31	Gießen	63	41	5 790	44	5 833
5	31	Gießen	63.1	5	316	—	316
5	31	Gießen	63.11
5	31	Gießen	63.12
5	31	Gießen	63.9	36	5 474	44	5 518
5	31	Gießen	63.91	3	515	—	515
5	31	Gießen	63.99	33	4 959	44	5 002
5	31	Gießen	K	80	64 380	252	64 632
5	31	Gießen	64	14	54 639	252	54 891
5	31	Gießen	64.1
5	31	Gießen	64.11	—	—	—	—
5	31	Gießen	64.19
5	31	Gießen	64.19.1	—	—	—	—
5	31	Gießen	64.19.2
5	31	Gießen	64.19.3
5	31	Gießen	64.19.4	—	—	—	—
5	31	Gießen	64.19.5	—	—	—	—
5	31	Gießen	64.19.6	—	—	—	—
5	31	Gießen	64.2
5	31	Gießen	64.3	—	—	—	—
5	31	Gießen	64.9	3	188	—	188

6. Umsatzsteuerpflichtige und steuerbarer Umsatz 2014 in den kreisfreien Städten, Landkreisen und Regierungsbezirken nach wirtschaftlicher Gliederung

Regierungs- bezirk	Kreisfreie Städte / Landkreise	Name	WZ 2008	Steuer- pflichtige	Steuerbarer Umsatz		
					Lieferungen und Leistungen	inner- gemein- schaftliche Erwerbe	Insgesamt
				Anzahl	1000 Euro		
5	31	Gießen	64.91
5	31	Gießen	64.92
5	31	Gießen	64.92.1	—	—	—	—
5	31	Gießen	64.92.2
5	31	Gießen	64.99
5	31	Gießen	64.99.1
5	31	Gießen	64.99.9	—	—	—	—
5	31	Gießen	65
5	31	Gießen	65.1
5	31	Gießen	65.11	—	—	—	—
5	31	Gießen	65.12
5	31	Gießen	65.12.1	—	—	—	—
5	31	Gießen	65.12.2
5	31	Gießen	65.2	—	—	—	—
5	31	Gießen	65.3	—	—	—	—
5	31	Gießen	66
5	31	Gießen	66.1	22	2 992	—	2 992
5	31	Gießen	66.11	—	—	—	—
5	31	Gießen	66.12
5	31	Gießen	66.19
5	31	Gießen	66.2	29	3 671	—	3 671
5	31	Gießen	66.21
5	31	Gießen	66.22	23	2 913	—	2 913
5	31	Gießen	66.29
5	31	Gießen	66.3
5	31	Gießen	L	983	237 675	1 739	239 414
5	31	Gießen	68	983	237 675	1 739	239 414
5	31	Gießen	68.1	40	32 090	26	32 115
5	31	Gießen	68.2	775	166 209	259	166 468
5	31	Gießen	68.3	168	39 376	1 454	40 830
5	31	Gießen	68.31	84	14 601	13	14 614
5	31	Gießen	68.32	84	24 775	1 442	26 216
5	31	Gießen	M	1 575	1 512 839	178 738	1 691 577
5	31	Gießen	69	453	115 242	65	115 307
5	31	Gießen	69.1	275	55 020	44	55 064
5	31	Gießen	69.10.1	56	27 708	—	27 708
5	31	Gießen	69.10.2	204	26 316	44	26 359
5	31	Gießen	69.10.3	—	—	—	—
5	31	Gießen	69.10.4	—	—	—	—
5	31	Gießen	69.10.9	15	996	—	996
5	31	Gießen	69.2	178	60 222	21	60 244
5	31	Gießen	69.20.1
5	31	Gießen	69.20.2
5	31	Gießen	69.20.3	128	53 940	1	53 941
5	31	Gießen	69.20.4	40	3 798	20	3 818
5	31	Gießen	70	309	1 190 912	177 558	1 368 470
5	31	Gießen	70.1
5	31	Gießen	70.10.1
5	31	Gießen	70.10.9
5	31	Gießen	70.2
5	31	Gießen	70.21
5	31	Gießen	70.22	242	532 803	137 488	670 290
5	31	Gießen	71	439	138 320	322	138 642
5	31	Gießen	71.1	426	132 476	252	132 728
5	31	Gießen	71.11	98	26 713	32	26 745
5	31	Gießen	71.11.1	58	14 963	3	14 966
5	31	Gießen	71.11.2	8	705	27	733
5	31	Gießen	71.11.3	16	4 170	—	4 170
5	31	Gießen	71.11.4	16	6 875	1	6 876

6. Umsatzsteuerpflichtige und steuerbarer Umsatz 2014 in den kreisfreien Städten, Landkreisen und Regierungsbezirken nach wirtschaftlicher Gliederung

Regierungs- bezirk	Kreisfreie Städte / Landkreise	Name	WZ 2008	Steuer- pflichtige	Steuerbarer Umsatz		
					Lieferungen und Leistungen	inner- gemein- schaftliche Erwerbe	Insgesamt
				Anzahl	1000 Euro		
5	31	Gießen	71.12	328	105 763	220	105 983
5	31	Gießen	71.12.1	148	55 071	105	55 175
5	31	Gießen	71.12.2	113	25 405	54	25 458
5	31	Gießen	71.12.3	6	3 387	—	3 387
5	31	Gießen	71.12.9	61	21 900	61	21 962
5	31	Gießen	71.2	13	5 844	71	5 915
5	31	Gießen	72	46	7 735	—	7 736
5	31	Gießen	72.1	42	7 481	—	7 481
5	31	Gießen	72.11	3	414	—	414
5	31	Gießen	72.19	39	7 066	—	7 067
5	31	Gießen	72.2	4	255	—	255
5	31	Gießen	73	123	34 376	328	34 704
5	31	Gießen	73.1	119	33 512	328	33 839
5	31	Gießen	73.11	114	33 129	328	33 456
5	31	Gießen	73.12	5	383	—	383
5	31	Gießen	73.2	4	865	—	865
5	31	Gießen	74	129	14 323	453	14 776
5	31	Gießen	74.1	29	2 058	2	2 060
5	31	Gießen	74.10.1	4	315	—	315
5	31	Gießen	74.10.2	15	836	1	837
5	31	Gießen	74.10.3	10	908	1	908
5	31	Gießen	74.2	31	3 277	22	3 299
5	31	Gießen	74.20.1	31	3 277	22	3 299
5	31	Gießen	74.20.2	—	—	—	—
5	31	Gießen	74.3	21	3 510	425	3 936
5	31	Gießen	74.30.1
5	31	Gießen	74.30.2
5	31	Gießen	74.9	48	5 478	3	5 481
5	31	Gießen	75	76	11 930	12	11 941
5	31	Gießen	75.00.1	68	10 180	7	10 187
5	31	Gießen	75.00.9	8	1 750	4	1 754
5	31	Gießen	N	551	216 449	1 812	218 261
5	31	Gießen	77	84	66 877	1 602	68 479
5	31	Gießen	77.1
5	31	Gießen	77.11
5	31	Gießen	77.12
5	31	Gießen	77.2	18	14 514	44	14 558
5	31	Gießen	77.21	5	1 413	6	1 419
5	31	Gießen	77.22	3	473	—	473
5	31	Gießen	77.29	10	12 628	38	12 666
5	31	Gießen	77.3	42	34 330	1 459	35 789
5	31	Gießen	77.31
5	31	Gießen	77.32	12	5 263	—	5 263
5	31	Gießen	77.33	3	254	—	254
5	31	Gießen	77.34
5	31	Gießen	77.35
5	31	Gießen	77.39	22	28 063	1 459	29 522
5	31	Gießen	77.4
5	31	Gießen	78	19	27 246	3	27 249
5	31	Gießen	78.1	12	5 257	—	5 257
5	31	Gießen	78.2	7	21 989	3	21 992
5	31	Gießen	78.3	—	—	—	—
5	31	Gießen	79	47	24 143	64	24 207
5	31	Gießen	79.1
5	31	Gießen	79.11
5	31	Gießen	79.12	10	18 554	64	18 618
5	31	Gießen	79.9
5	31	Gießen	80	17	3 894	—	3 894
5	31	Gießen	80.1	14	3 746	—	3 746

6. Umsatzsteuerpflichtige und steuerbarer Umsatz 2014 in den kreisfreien Städten, Landkreisen und Regierungsbezirken nach wirtschaftlicher Gliederung

Regierungs- bezirk	Kreisfreie Städte / Landkreise	Name	WZ 2008	Steuer- pflichtige	Steuerbarer Umsatz		
					Lieferungen und Leistungen	inner- gemein- schaftliche Erwerbe	Insgesamt
				Anzahl	1000 Euro		
5	31	Gießen	80.2	—	—	—	—
5	31	Gießen	80.3	3	148	—	148
5	31	Gießen	81	250	53 260	90	53 351
5	31	Gießen	81.1	87	7 857	12	7 869
5	31	Gießen	81.2	75	17 843	17	17 860
5	31	Gießen	81.21	29	4 930	13	4 943
5	31	Gießen	81.22	34	12 026	4	12 030
5	31	Gießen	81.22.1	27	4 654	—	4 654
5	31	Gießen	81.22.9	7	7 372	4	7 376
5	31	Gießen	81.29	12	887	—	887
5	31	Gießen	81.29.1
5	31	Gießen	81.29.2
5	31	Gießen	81.29.9	9	488	—	488
5	31	Gießen	81.3	88	27 560	62	27 622
5	31	Gießen	81.30.1	76	25 656	52	25 708
5	31	Gießen	81.30.9	12	1 904	10	1 914
5	31	Gießen	82	134	41 028	53	41 081
5	31	Gießen	82.1
5	31	Gießen	82.11
5	31	Gießen	82.19	22	3 660	1	3 660
5	31	Gießen	82.2
5	31	Gießen	82.3	24	5 918	3	5 921
5	31	Gießen	82.9	67	30 426	48	30 475
5	31	Gießen	82.91	5	3 521	—	3 521
5	31	Gießen	82.91.1
5	31	Gießen	82.91.2
5	31	Gießen	82.92	3	324	2	326
5	31	Gießen	82.99	59	26 581	46	26 627
5	31	Gießen	82.99.1	—	—	—	—
5	31	Gießen	82.99.9	59	26 581	46	26 627
5	31	Gießen	O	—	—	—	—
5	31	Gießen	P	152	21 096	185	21 281
5	31	Gießen	85	152	21 096	185	21 281
5	31	Gießen	85.1	—	—	—	—
5	31	Gießen	85.2	—	—	—	—
5	31	Gießen	85.3
5	31	Gießen	85.31	—	—	—	—
5	31	Gießen	85.32
5	31	Gießen	85.4
5	31	Gießen	85.41	9	1 064	—	1 064
5	31	Gießen	85.42
5	31	Gießen	85.42.1	—	—	—	—
5	31	Gießen	85.42.2
5	31	Gießen	85.42.3	—	—	—	—
5	31	Gießen	85.42.4
5	31	Gießen	85.5	128	17 341	35	17 376
5	31	Gießen	85.51	31	2 629	2	2 632
5	31	Gießen	85.52	5	983	—	983
5	31	Gießen	85.53	41	6 643	24	6 667
5	31	Gießen	85.59	51	7 086	9	7 095
5	31	Gießen	85.59.1	3	338	—	338
5	31	Gießen	85.59.2	38	6 068	9	6 077
5	31	Gießen	85.59.9	10	680	—	680
5	31	Gießen	85.6
5	31	Gießen	Q	214	155 807	2 703	158 510
5	31	Gießen	86	186	131 557	2 703	134 260
5	31	Gießen	86.1
5	31	Gießen	86.10.1	—	—	—	—
5	31	Gießen	86.10.2

6. Umsatzsteuerpflichtige und steuerbarer Umsatz 2014 in den kreisfreien Städten, Landkreisen und Regierungsbezirken nach wirtschaftlicher Gliederung

Regierungs- bezirk	Kreisfreie Städte / Landkreise	Name	WZ 2008	Steuer- pflichtige	Steuerbarer Umsatz		
					Lieferungen und Leistungen	inner- gemein- schaftliche Erwerbe	Insgesamt
				Anzahl	1000 Euro		
5	31	Gießen	86.10.3	—	—	—	—
5	31	Gießen	86.2	98	38 430	21	38 450
5	31	Gießen	86.21	29	7 777	—	7 777
5	31	Gießen	86.22	27	9 538	—	9 538
5	31	Gießen	86.23	42	21 114	21	21 135
5	31	Gießen	86.9
5	31	Gießen	86.90.1
5	31	Gießen	86.90.2	16	1 353	—	1 353
5	31	Gießen	86.90.3	5	1 160	87	1 247
5	31	Gießen	86.90.9	49	10 677	6	10 682
5	31	Gießen	87	8	7 606	—	7 606
5	31	Gießen	87.1
5	31	Gießen	87.2	3	135	—	135
5	31	Gießen	87.3
5	31	Gießen	87.9	—	—	—	—
5	31	Gießen	88	20	16 643	—	16 644
5	31	Gießen	88.1	9	4 203	—	4 203
5	31	Gießen	88.10.1
5	31	Gießen	88.10.2
5	31	Gießen	88.9	11	12 440	—	12 440
5	31	Gießen	88.91
5	31	Gießen	88.99
5	31	Gießen	R	216	61 000	126	61 126
5	31	Gießen	90
5	31	Gießen	90.01	15	3 102	5	3 107
5	31	Gießen	90.01.1	—	—	—	—
5	31	Gießen	90.01.2
5	31	Gießen	90.01.3
5	31	Gießen	90.01.4	6	392	—	392
5	31	Gießen	90.02
5	31	Gießen	90.03	56	2 893	2	2 895
5	31	Gießen	90.03.1
5	31	Gießen	90.03.2	13	620	—	620
5	31	Gießen	90.03.3	8	518	—	518
5	31	Gießen	90.03.4
5	31	Gießen	90.03.5	29	1 435	2	1 437
5	31	Gießen	90.04	8	2 864	—	2 864
5	31	Gießen	90.04.1
5	31	Gießen	90.04.2
5	31	Gießen	90.04.3
5	31	Gießen	91
5	31	Gießen	91.01	—	—	—	—
5	31	Gießen	91.02	—	—	—	—
5	31	Gießen	91.03	—	—	—	—
5	31	Gießen	91.04
5	31	Gießen	92	26	14 947	—	14 947
5	31	Gießen	92.00.1	16	13 408	—	13 408
5	31	Gießen	92.00.2	—	—	—	—
5	31	Gießen	92.00.3	10	1 538	—	1 538
5	31	Gießen	93	105	32 305	85	32 390
5	31	Gießen	93.1	80	27 085	75	27 160
5	31	Gießen	93.11	10	15 625	69	15 694
5	31	Gießen	93.12	41	3 037	—	3 037
5	31	Gießen	93.13	20	5 830	5	5 835
5	31	Gießen	93.19	9	2 594	—	2 594
5	31	Gießen	93.2	25	5 220	11	5 230
5	31	Gießen	93.21	11	1 920	3	1 923
5	31	Gießen	93.29	14	3 300	7	3 307
5	31	Gießen	S

6. Umsatzsteuerpflichtige und steuerbarer Umsatz 2014 in den kreisfreien Städten, Landkreisen und Regierungsbezirken nach wirtschaftlicher Gliederung

Regierungs- bezirk	Kreisfreie Städte / Landkreise	Name	WZ 2008	Steuer- pflichtige	Steuerbarer Umsatz		
					Lieferungen und Leistungen	inner- gemein- schaftliche Erwerbe	Insgesamt
				Anzahl	1000 Euro		
5	31	Gießen	94	32	17 638	14	17 652
5	31	Gießen	94.1	10	1 670	—	1 670
5	31	Gießen	94.11	10	1 670	—	1 670
5	31	Gießen	94.12	—	—	—	—
5	31	Gießen	94.2	—	—	—	—
5	31	Gießen	94.9	22	15 968	14	15 982
5	31	Gießen	94.91
5	31	Gießen	94.92	—	—	—	—
5	31	Gießen	94.99
5	31	Gießen	94.99.1	15	4 073	7	4 081
5	31	Gießen	94.99.2
5	31	Gießen	94.99.3
5	31	Gießen	94.99.4	—	—	—	—
5	31	Gießen	94.99.9
5	31	Gießen	95
5	31	Gießen	95.1
5	31	Gießen	95.11
5	31	Gießen	95.12	—	—	—	—
5	31	Gießen	95.2	37	3 594	21	3 614
5	31	Gießen	95.21
5	31	Gießen	95.22
5	31	Gießen	95.23	5	608	5	613
5	31	Gießen	95.24
5	31	Gießen	95.25
5	31	Gießen	95.29	22	1 768	15	1 783
5	31	Gießen	96	422	49 399	244	49 643
5	31	Gießen	96.01	19	7 137	4	7 142
5	31	Gießen	96.02	232	21 155	217	21 373
5	31	Gießen	96.02.1	183	17 353	37	17 390
5	31	Gießen	96.02.2	49	3 802	181	3 983
5	31	Gießen	96.03	21	2 822	—	2 822
5	31	Gießen	96.03.1
5	31	Gießen	96.03.2
5	31	Gießen	96.04	13	4 337	17	4 354
5	31	Gießen	96.09	137	13 948	5	13 952
5	32	Lahn-Dill-Kreis	A - S	9 352	12 349 373	892 304	13 241 677
5	32	Lahn-Dill-Kreis	A	145	23 275	73	23 349
5	32	Lahn-Dill-Kreis	01	116	18 856	71	18 927
5	32	Lahn-Dill-Kreis	01.1	37	7 383	38	7 421
5	32	Lahn-Dill-Kreis	01.11
5	32	Lahn-Dill-Kreis	01.12	—	—	—	—
5	32	Lahn-Dill-Kreis	01.13
5	32	Lahn-Dill-Kreis	01.13.1
5	32	Lahn-Dill-Kreis	01.13.2	—	—	—	—
5	32	Lahn-Dill-Kreis	01.14	—	—	—	—
5	32	Lahn-Dill-Kreis	01.15	—	—	—	—
5	32	Lahn-Dill-Kreis	01.16	—	—	—	—
5	32	Lahn-Dill-Kreis	01.19	—	—	—	—
5	32	Lahn-Dill-Kreis	01.19.1	—	—	—	—
5	32	Lahn-Dill-Kreis	01.19.2	—	—	—	—
5	32	Lahn-Dill-Kreis	01.19.9	—	—	—	—
5	32	Lahn-Dill-Kreis	01.2	—	—	—	—
5	32	Lahn-Dill-Kreis	01.21	—	—	—	—
5	32	Lahn-Dill-Kreis	01.22	—	—	—	—
5	32	Lahn-Dill-Kreis	01.23	—	—	—	—
5	32	Lahn-Dill-Kreis	01.24	—	—	—	—
5	32	Lahn-Dill-Kreis	01.25	—	—	—	—
5	32	Lahn-Dill-Kreis	01.25.1	—	—	—	—
5	32	Lahn-Dill-Kreis	01.25.9	—	—	—	—

6. Umsatzsteuerpflichtige und steuerbarer Umsatz 2014 in den kreisfreien Städten, Landkreisen und Regierungsbezirken nach wirtschaftlicher Gliederung

Regierungs- bezirk	Kreisfreie Städte / Landkreise	Name	WZ 2008	Steuer- pflichtige	Steuerbarer Umsatz		
					Lieferungen und Leistungen	inner- gemein- schaftliche Erwerbe	Insgesamt
				Anzahl	1000 Euro		
5	32	Lahn-Dill-Kreis	01.26	—	—	—	—
5	32	Lahn-Dill-Kreis	01.27	—	—	—	—
5	32	Lahn-Dill-Kreis	01.28	—	—	—	—
5	32	Lahn-Dill-Kreis	01.29	—	—	—	—
5	32	Lahn-Dill-Kreis	01.3
5	32	Lahn-Dill-Kreis	01.30.1
5	32	Lahn-Dill-Kreis	01.30.2
5	32	Lahn-Dill-Kreis	01.4
5	32	Lahn-Dill-Kreis	01.41
5	32	Lahn-Dill-Kreis	01.42
5	32	Lahn-Dill-Kreis	01.43
5	32	Lahn-Dill-Kreis	01.44	—	—	—	—
5	32	Lahn-Dill-Kreis	01.45	3	187	—	187
5	32	Lahn-Dill-Kreis	01.46	—	—	—	—
5	32	Lahn-Dill-Kreis	01.47	3	1 690	—	1 690
5	32	Lahn-Dill-Kreis	01.49
5	32	Lahn-Dill-Kreis	01.5	51	7 482	30	7 512
5	32	Lahn-Dill-Kreis	01.6
5	32	Lahn-Dill-Kreis	01.61	4	138	—	138
5	32	Lahn-Dill-Kreis	01.62
5	32	Lahn-Dill-Kreis	01.63	—	—	—	—
5	32	Lahn-Dill-Kreis	01.64	—	—	—	—
5	32	Lahn-Dill-Kreis	01.7	—	—	—	—
5	32	Lahn-Dill-Kreis	02
5	32	Lahn-Dill-Kreis	02.1	3	1 869	—	1 869
5	32	Lahn-Dill-Kreis	02.2
5	32	Lahn-Dill-Kreis	02.3	—	—	—	—
5	32	Lahn-Dill-Kreis	02.4	14	1 264	—	1 264
5	32	Lahn-Dill-Kreis	03
5	32	Lahn-Dill-Kreis	03.1	—	—	—	—
5	32	Lahn-Dill-Kreis	03.11	—	—	—	—
5	32	Lahn-Dill-Kreis	03.12	—	—	—	—
5	32	Lahn-Dill-Kreis	03.2
5	32	Lahn-Dill-Kreis	03.21	—	—	—	—
5	32	Lahn-Dill-Kreis	03.22
5	32	Lahn-Dill-Kreis	B	6	70 701	28 107	98 808
5	32	Lahn-Dill-Kreis	05	—	—	—	—
5	32	Lahn-Dill-Kreis	05.1	—	—	—	—
5	32	Lahn-Dill-Kreis	05.2	—	—	—	—
5	32	Lahn-Dill-Kreis	06	—	—	—	—
5	32	Lahn-Dill-Kreis	06.1	—	—	—	—
5	32	Lahn-Dill-Kreis	06.2	—	—	—	—
5	32	Lahn-Dill-Kreis	07	—	—	—	—
5	32	Lahn-Dill-Kreis	07.1	—	—	—	—
5	32	Lahn-Dill-Kreis	07.2	—	—	—	—
5	32	Lahn-Dill-Kreis	07.21	—	—	—	—
5	32	Lahn-Dill-Kreis	07.29	—	—	—	—
5	32	Lahn-Dill-Kreis	08	6	70 701	28 107	98 808
5	32	Lahn-Dill-Kreis	08.1
5	32	Lahn-Dill-Kreis	08.11	4	20 572	—	20 572
5	32	Lahn-Dill-Kreis	08.12
5	32	Lahn-Dill-Kreis	08.9
5	32	Lahn-Dill-Kreis	08.91	—	—	—	—
5	32	Lahn-Dill-Kreis	08.92	—	—	—	—
5	32	Lahn-Dill-Kreis	08.93	—	—	—	—
5	32	Lahn-Dill-Kreis	08.99
5	32	Lahn-Dill-Kreis	09	—	—	—	—
5	32	Lahn-Dill-Kreis	09.1	—	—	—	—
5	32	Lahn-Dill-Kreis	09.9	—	—	—	—

6. Umsatzsteuerpflichtige und steuerbarer Umsatz 2014 in den kreisfreien Städten, Landkreisen und Regierungsbezirken nach wirtschaftlicher Gliederung

Regierungs- bezirk	Kreisfreie Städte / Landkreise	Name	WZ 2008	Steuer- pflichtige	Steuerbarer Umsatz		
					Lieferungen und Leistungen	inner- gemein- schaftliche Erwerbe	Insgesamt
				Anzahl	1000 Euro		
5	32	Lahn-Dill-Kreis	C	1 260	6 894 449	638 059	7 532 508
5	32	Lahn-Dill-Kreis	10	129	169 948	9 935	179 883
5	32	Lahn-Dill-Kreis	10.1	70	54 953	931	55 884
5	32	Lahn-Dill-Kreis	10.11
5	32	Lahn-Dill-Kreis	10.12
5	32	Lahn-Dill-Kreis	10.13
5	32	Lahn-Dill-Kreis	10.2	—	—	—	—
5	32	Lahn-Dill-Kreis	10.3
5	32	Lahn-Dill-Kreis	10.31	—	—	—	—
5	32	Lahn-Dill-Kreis	10.32
5	32	Lahn-Dill-Kreis	10.39
5	32	Lahn-Dill-Kreis	10.4	—	—	—	—
5	32	Lahn-Dill-Kreis	10.41	—	—	—	—
5	32	Lahn-Dill-Kreis	10.42	—	—	—	—
5	32	Lahn-Dill-Kreis	10.5	3	20 765	—	20 765
5	32	Lahn-Dill-Kreis	10.51	3	20 765	—	20 765
5	32	Lahn-Dill-Kreis	10.52	—	—	—	—
5	32	Lahn-Dill-Kreis	10.6
5	32	Lahn-Dill-Kreis	10.61
5	32	Lahn-Dill-Kreis	10.62	—	—	—	—
5	32	Lahn-Dill-Kreis	10.7	49	35 797	2	35 799
5	32	Lahn-Dill-Kreis	10.71	49	35 797	2	35 799
5	32	Lahn-Dill-Kreis	10.72	—	—	—	—
5	32	Lahn-Dill-Kreis	10.73	—	—	—	—
5	32	Lahn-Dill-Kreis	10.8
5	32	Lahn-Dill-Kreis	10.81	—	—	—	—
5	32	Lahn-Dill-Kreis	10.82
5	32	Lahn-Dill-Kreis	10.83	—	—	—	—
5	32	Lahn-Dill-Kreis	10.84	—	—	—	—
5	32	Lahn-Dill-Kreis	10.85	—	—	—	—
5	32	Lahn-Dill-Kreis	10.86
5	32	Lahn-Dill-Kreis	10.89	—	—	—	—
5	32	Lahn-Dill-Kreis	10.9
5	32	Lahn-Dill-Kreis	10.91
5	32	Lahn-Dill-Kreis	10.92	—	—	—	—
5	32	Lahn-Dill-Kreis	11
5	32	Lahn-Dill-Kreis	11.01	—	—	—	—
5	32	Lahn-Dill-Kreis	11.02	—	—	—	—
5	32	Lahn-Dill-Kreis	11.03	—	—	—	—
5	32	Lahn-Dill-Kreis	11.04	—	—	—	—
5	32	Lahn-Dill-Kreis	11.05	—	—	—	—
5	32	Lahn-Dill-Kreis	11.06	—	—	—	—
5	32	Lahn-Dill-Kreis	11.07
5	32	Lahn-Dill-Kreis	12	—	—	—	—
5	32	Lahn-Dill-Kreis	13	16	44 641	5 006	49 647
5	32	Lahn-Dill-Kreis	13.1	—	—	—	—
5	32	Lahn-Dill-Kreis	13.2
5	32	Lahn-Dill-Kreis	13.3
5	32	Lahn-Dill-Kreis	13.9	9	42 683	4 935	47 618
5	32	Lahn-Dill-Kreis	13.91
5	32	Lahn-Dill-Kreis	13.92
5	32	Lahn-Dill-Kreis	13.93	—	—	—	—
5	32	Lahn-Dill-Kreis	13.94
5	32	Lahn-Dill-Kreis	13.95	—	—	—	—
5	32	Lahn-Dill-Kreis	13.96
5	32	Lahn-Dill-Kreis	13.99	—	—	—	—
5	32	Lahn-Dill-Kreis	14
5	32	Lahn-Dill-Kreis	14.1
5	32	Lahn-Dill-Kreis	14.11	—	—	—	—

6. Umsatzsteuerpflichtige und steuerbarer Umsatz 2014 in den kreisfreien Städten, Landkreisen und Regierungsbezirken nach wirtschaftlicher Gliederung

Regierungs- bezirk	Kreisfreie Städte / Landkreise	Name	WZ 2008	Steuer- pflichtige	Steuerbarer Umsatz		
					Lieferungen und Leistungen	inner- gemein- schaftliche Erwerbe	Insgesamt
				Anzahl	1000 Euro		
5	32	Lahn-Dill-Kreis	14.12	—	—	—	—
5	32	Lahn-Dill-Kreis	14.13
5	32	Lahn-Dill-Kreis	14.14	—	—	—	—
5	32	Lahn-Dill-Kreis	14.19	3	654	60	714
5	32	Lahn-Dill-Kreis	14.2	—	—	—	—
5	32	Lahn-Dill-Kreis	14.3	—	—	—	—
5	32	Lahn-Dill-Kreis	14.31	—	—	—	—
5	32	Lahn-Dill-Kreis	14.39	—	—	—	—
5	32	Lahn-Dill-Kreis	15
5	32	Lahn-Dill-Kreis	15.1
5	32	Lahn-Dill-Kreis	15.11	—	—	—	—
5	32	Lahn-Dill-Kreis	15.12
5	32	Lahn-Dill-Kreis	15.2	—	—	—	—
5	32	Lahn-Dill-Kreis	16	83	53 874	1 160	55 034
5	32	Lahn-Dill-Kreis	16.1	19	16 242	667	16 909
5	32	Lahn-Dill-Kreis	16.2	64	37 632	493	38 125
5	32	Lahn-Dill-Kreis	16.21
5	32	Lahn-Dill-Kreis	16.22	—	—	—	—
5	32	Lahn-Dill-Kreis	16.23	43	25 206	232	25 438
5	32	Lahn-Dill-Kreis	16.24
5	32	Lahn-Dill-Kreis	16.29	9	1 496	2	1 498
5	32	Lahn-Dill-Kreis	17	11	75 370	6 608	81 978
5	32	Lahn-Dill-Kreis	17.1
5	32	Lahn-Dill-Kreis	17.11	—	—	—	—
5	32	Lahn-Dill-Kreis	17.12
5	32	Lahn-Dill-Kreis	17.2
5	32	Lahn-Dill-Kreis	17.21
5	32	Lahn-Dill-Kreis	17.22
5	32	Lahn-Dill-Kreis	17.23
5	32	Lahn-Dill-Kreis	17.24	—	—	—	—
5	32	Lahn-Dill-Kreis	17.29
5	32	Lahn-Dill-Kreis	18	48	27 292	584	27 876
5	32	Lahn-Dill-Kreis	18.1	45	27 132	583	27 715
5	32	Lahn-Dill-Kreis	18.11
5	32	Lahn-Dill-Kreis	18.12	37	25 658	582	26 240
5	32	Lahn-Dill-Kreis	18.13
5	32	Lahn-Dill-Kreis	18.14
5	32	Lahn-Dill-Kreis	18.2	3	160	1	162
5	32	Lahn-Dill-Kreis	19	—	—	—	—
5	32	Lahn-Dill-Kreis	19.1	—	—	—	—
5	32	Lahn-Dill-Kreis	19.2	—	—	—	—
5	32	Lahn-Dill-Kreis	20	19	189 415	23 199	212 614
5	32	Lahn-Dill-Kreis	20.1	5	64 103	11 487	75 590
5	32	Lahn-Dill-Kreis	20.11	—	—	—	—
5	32	Lahn-Dill-Kreis	20.12	—	—	—	—
5	32	Lahn-Dill-Kreis	20.13	—	—	—	—
5	32	Lahn-Dill-Kreis	20.14	—	—	—	—
5	32	Lahn-Dill-Kreis	20.15	—	—	—	—
5	32	Lahn-Dill-Kreis	20.16
5	32	Lahn-Dill-Kreis	20.17
5	32	Lahn-Dill-Kreis	20.2
5	32	Lahn-Dill-Kreis	20.3
5	32	Lahn-Dill-Kreis	20.4	6	3 349	25	3 374
5	32	Lahn-Dill-Kreis	20.41
5	32	Lahn-Dill-Kreis	20.42
5	32	Lahn-Dill-Kreis	20.5
5	32	Lahn-Dill-Kreis	20.51	—	—	—	—
5	32	Lahn-Dill-Kreis	20.52
5	32	Lahn-Dill-Kreis	20.53

6. Umsatzsteuerpflichtige und steuerbarer Umsatz 2014 in den kreisfreien Städten, Landkreisen und Regierungsbezirken nach wirtschaftlicher Gliederung

Regierungs- bezirk	Kreisfreie Städte / Landkreise	Name	WZ 2008	Steuer- pflichtige	Steuerbarer Umsatz		
					Lieferungen und Leistungen	inner- gemein- schaftliche Erwerbe	Insgesamt
				Anzahl	1000 Euro		
5	32	Lahn-Dill-Kreis	20.59
5	32	Lahn-Dill-Kreis	20.6	—	—	—	—
5	32	Lahn-Dill-Kreis	21
5	32	Lahn-Dill-Kreis	21.1	—	—	—	—
5	32	Lahn-Dill-Kreis	21.2
5	32	Lahn-Dill-Kreis	22	33	114 048	23 390	137 438
5	32	Lahn-Dill-Kreis	22.1	7	1 619	172	1 791
5	32	Lahn-Dill-Kreis	22.11
5	32	Lahn-Dill-Kreis	22.19
5	32	Lahn-Dill-Kreis	22.2	26	112 429	23 218	135 646
5	32	Lahn-Dill-Kreis	22.21
5	32	Lahn-Dill-Kreis	22.22
5	32	Lahn-Dill-Kreis	22.23	7	16 061	89	16 150
5	32	Lahn-Dill-Kreis	22.29	10	54 560	9 062	63 623
5	32	Lahn-Dill-Kreis	23	76	225 816	42 816	268 633
5	32	Lahn-Dill-Kreis	23.1
5	32	Lahn-Dill-Kreis	23.11	—	—	—	—
5	32	Lahn-Dill-Kreis	23.12
5	32	Lahn-Dill-Kreis	23.13
5	32	Lahn-Dill-Kreis	23.14
5	32	Lahn-Dill-Kreis	23.19	3	4 052	135	4 187
5	32	Lahn-Dill-Kreis	23.2
5	32	Lahn-Dill-Kreis	23.3
5	32	Lahn-Dill-Kreis	23.31
5	32	Lahn-Dill-Kreis	23.32
5	32	Lahn-Dill-Kreis	23.4
5	32	Lahn-Dill-Kreis	23.41	—	—	—	—
5	32	Lahn-Dill-Kreis	23.42
5	32	Lahn-Dill-Kreis	23.43	—	—	—	—
5	32	Lahn-Dill-Kreis	23.44	—	—	—	—
5	32	Lahn-Dill-Kreis	23.49
5	32	Lahn-Dill-Kreis	23.5
5	32	Lahn-Dill-Kreis	23.51
5	32	Lahn-Dill-Kreis	23.52	—	—	—	—
5	32	Lahn-Dill-Kreis	23.6	17	6 305	61	6 366
5	32	Lahn-Dill-Kreis	23.61	8	3 778	61	3 839
5	32	Lahn-Dill-Kreis	23.62	—	—	—	—
5	32	Lahn-Dill-Kreis	23.63
5	32	Lahn-Dill-Kreis	23.64	3	398	—	398
5	32	Lahn-Dill-Kreis	23.65
5	32	Lahn-Dill-Kreis	23.69
5	32	Lahn-Dill-Kreis	23.7	35	15 494	672	16 167
5	32	Lahn-Dill-Kreis	23.9	8	138 795	35 290	174 085
5	32	Lahn-Dill-Kreis	23.91
5	32	Lahn-Dill-Kreis	23.99
5	32	Lahn-Dill-Kreis	24	30	143 228	7 873	151 101
5	32	Lahn-Dill-Kreis	24.1	12	13 841	256	14 097
5	32	Lahn-Dill-Kreis	24.2
5	32	Lahn-Dill-Kreis	24.3
5	32	Lahn-Dill-Kreis	24.31	—	—	—	—
5	32	Lahn-Dill-Kreis	24.32	—	—	—	—
5	32	Lahn-Dill-Kreis	24.33
5	32	Lahn-Dill-Kreis	24.34
5	32	Lahn-Dill-Kreis	24.4	6	684	—	684
5	32	Lahn-Dill-Kreis	24.41	3	266	—	266
5	32	Lahn-Dill-Kreis	24.42	—	—	—	—
5	32	Lahn-Dill-Kreis	24.43
5	32	Lahn-Dill-Kreis	24.44	—	—	—	—
5	32	Lahn-Dill-Kreis	24.45

6. Umsatzsteuerpflichtige und steuerbarer Umsatz 2014 in den kreisfreien Städten, Landkreisen und Regierungsbezirken nach wirtschaftlicher Gliederung

Regierungs- bezirk	Kreisfreie Städte / Landkreise	Name	WZ 2008	Steuer- pflichtige	Steuerbarer Umsatz		
					Lieferungen und Leistungen	inner- gemein- schaftliche Erwerbe	Insgesamt
				Anzahl	1000 Euro		
5	32	Lahn-Dill-Kreis	24.46	—	—	—	—
5	32	Lahn-Dill-Kreis	24.5	9	127 027	7 616	134 644
5	32	Lahn-Dill-Kreis	24.51	6	124 858	7 554	132 412
5	32	Lahn-Dill-Kreis	24.52	—	—	—	—
5	32	Lahn-Dill-Kreis	24.53
5	32	Lahn-Dill-Kreis	24.54
5	32	Lahn-Dill-Kreis	25	330	1 182 574	102 931	1 285 505
5	32	Lahn-Dill-Kreis	25.1	51	170 796	8 723	179 519
5	32	Lahn-Dill-Kreis	25.11	29	129 061	6 900	135 961
5	32	Lahn-Dill-Kreis	25.12	22	41 736	1 823	43 559
5	32	Lahn-Dill-Kreis	25.2	6	12 401	2	12 403
5	32	Lahn-Dill-Kreis	25.21
5	32	Lahn-Dill-Kreis	25.29
5	32	Lahn-Dill-Kreis	25.3	3	20 336	1 420	21 756
5	32	Lahn-Dill-Kreis	25.4	—	—	—	—
5	32	Lahn-Dill-Kreis	25.5	22	581 641	66 175	647 816
5	32	Lahn-Dill-Kreis	25.6	183	202 526	3 241	205 767
5	32	Lahn-Dill-Kreis	25.61	35	81 722	2 064	83 785
5	32	Lahn-Dill-Kreis	25.62	148	120 805	1 177	121 982
5	32	Lahn-Dill-Kreis	25.7	30	40 796	1 197	41 993
5	32	Lahn-Dill-Kreis	25.71
5	32	Lahn-Dill-Kreis	25.72	—	—	—	—
5	32	Lahn-Dill-Kreis	25.73
5	32	Lahn-Dill-Kreis	25.73.1	17	26 122	420	26 542
5	32	Lahn-Dill-Kreis	25.73.2
5	32	Lahn-Dill-Kreis	25.73.3
5	32	Lahn-Dill-Kreis	25.73.4	—	—	—	—
5	32	Lahn-Dill-Kreis	25.73.5
5	32	Lahn-Dill-Kreis	25.9	35	154 078	22 173	176 251
5	32	Lahn-Dill-Kreis	25.91
5	32	Lahn-Dill-Kreis	25.92
5	32	Lahn-Dill-Kreis	25.93
5	32	Lahn-Dill-Kreis	25.94	—	—	—	—
5	32	Lahn-Dill-Kreis	25.99	27	138 977	20 416	159 393
5	32	Lahn-Dill-Kreis	26	114	1 237 702	117 714	1 355 416
5	32	Lahn-Dill-Kreis	26.1
5	32	Lahn-Dill-Kreis	26.11	18	21 420	451	21 872
5	32	Lahn-Dill-Kreis	26.11.1
5	32	Lahn-Dill-Kreis	26.11.9
5	32	Lahn-Dill-Kreis	26.12
5	32	Lahn-Dill-Kreis	26.2	17	10 560	44	10 605
5	32	Lahn-Dill-Kreis	26.3
5	32	Lahn-Dill-Kreis	26.4
5	32	Lahn-Dill-Kreis	26.5	36	474 871	39 884	514 755
5	32	Lahn-Dill-Kreis	26.51	36	474 871	39 884	514 755
5	32	Lahn-Dill-Kreis	26.51.1
5	32	Lahn-Dill-Kreis	26.51.2	—	—	—	—
5	32	Lahn-Dill-Kreis	26.51.3
5	32	Lahn-Dill-Kreis	26.52	—	—	—	—
5	32	Lahn-Dill-Kreis	26.6
5	32	Lahn-Dill-Kreis	26.7	28	713 535	77 028	790 563
5	32	Lahn-Dill-Kreis	26.8	—	—	—	—
5	32	Lahn-Dill-Kreis	27	52	1 494 173	132 860	1 627 033
5	32	Lahn-Dill-Kreis	27.1	14	211 992	7 234	219 226
5	32	Lahn-Dill-Kreis	27.11	6	5 504	29	5 534
5	32	Lahn-Dill-Kreis	27.12	8	206 488	7 204	213 692
5	32	Lahn-Dill-Kreis	27.2	—	—	—	—
5	32	Lahn-Dill-Kreis	27.3
5	32	Lahn-Dill-Kreis	27.31

6. Umsatzsteuerpflichtige und steuerbarer Umsatz 2014 in den kreisfreien Städten, Landkreisen und Regierungsbezirken nach wirtschaftlicher Gliederung

Regierungs- bezirk	Kreisfreie Städte / Landkreise	Name	WZ 2008	Steuer- pflichtige	Steuerbarer Umsatz		
					Lieferungen und Leistungen	inner- gemein- schaftliche Erwerbe	Insgesamt
				Anzahl	1000 Euro		
5	32	Lahn-Dill-Kreis	27.32
5	32	Lahn-Dill-Kreis	27.33
5	32	Lahn-Dill-Kreis	27.4	4	597	—	597
5	32	Lahn-Dill-Kreis	27.5
5	32	Lahn-Dill-Kreis	27.51
5	32	Lahn-Dill-Kreis	27.52	—	—	—	—
5	32	Lahn-Dill-Kreis	27.9
5	32	Lahn-Dill-Kreis	28	129	828 957	55 375	884 332
5	32	Lahn-Dill-Kreis	28.1	22	204 145	15 457	219 602
5	32	Lahn-Dill-Kreis	28.11	—	—	—	—
5	32	Lahn-Dill-Kreis	28.12
5	32	Lahn-Dill-Kreis	28.13	7	40 613	363	40 976
5	32	Lahn-Dill-Kreis	28.14
5	32	Lahn-Dill-Kreis	28.15
5	32	Lahn-Dill-Kreis	28.2	45	142 802	8 062	150 864
5	32	Lahn-Dill-Kreis	28.21
5	32	Lahn-Dill-Kreis	28.21.1	—	—	—	—
5	32	Lahn-Dill-Kreis	28.21.9
5	32	Lahn-Dill-Kreis	28.22	6	31 100	1 016	32 115
5	32	Lahn-Dill-Kreis	28.23	—	—	—	—
5	32	Lahn-Dill-Kreis	28.24	14	28 007	563	28 570
5	32	Lahn-Dill-Kreis	28.25
5	32	Lahn-Dill-Kreis	28.29	12	20 152	435	20 587
5	32	Lahn-Dill-Kreis	28.3	—	—	—	—
5	32	Lahn-Dill-Kreis	28.4	20	191 463	4 642	196 105
5	32	Lahn-Dill-Kreis	28.41	10	166 022	4 338	170 360
5	32	Lahn-Dill-Kreis	28.49	10	25 441	304	25 745
5	32	Lahn-Dill-Kreis	28.9	42	290 547	27 214	317 761
5	32	Lahn-Dill-Kreis	28.91
5	32	Lahn-Dill-Kreis	28.92
5	32	Lahn-Dill-Kreis	28.92.1	—	—	—	—
5	32	Lahn-Dill-Kreis	28.92.2
5	32	Lahn-Dill-Kreis	28.93	5	4 746	26	4 773
5	32	Lahn-Dill-Kreis	28.94
5	32	Lahn-Dill-Kreis	28.95
5	32	Lahn-Dill-Kreis	28.96
5	32	Lahn-Dill-Kreis	28.99	30	271 080	27 170	298 250
5	32	Lahn-Dill-Kreis	29	14	599 746	83 663	683 410
5	32	Lahn-Dill-Kreis	29.1
5	32	Lahn-Dill-Kreis	29.10.1	—	—	—	—
5	32	Lahn-Dill-Kreis	29.10.2
5	32	Lahn-Dill-Kreis	29.2
5	32	Lahn-Dill-Kreis	29.3	7	596 847	83 650	680 497
5	32	Lahn-Dill-Kreis	29.31	—	—	—	—
5	32	Lahn-Dill-Kreis	29.32	7	596 847	83 650	680 497
5	32	Lahn-Dill-Kreis	30
5	32	Lahn-Dill-Kreis	30.1
5	32	Lahn-Dill-Kreis	30.11	—	—	—	—
5	32	Lahn-Dill-Kreis	30.12
5	32	Lahn-Dill-Kreis	30.2
5	32	Lahn-Dill-Kreis	30.20.1	—	—	—	—
5	32	Lahn-Dill-Kreis	30.20.2
5	32	Lahn-Dill-Kreis	30.3
5	32	Lahn-Dill-Kreis	30.4	—	—	—	—
5	32	Lahn-Dill-Kreis	30.9
5	32	Lahn-Dill-Kreis	30.91
5	32	Lahn-Dill-Kreis	30.92
5	32	Lahn-Dill-Kreis	30.99	—	—	—	—
5	32	Lahn-Dill-Kreis	31	32	57 362	4 937	62 300

6. Umsatzsteuerpflichtige und steuerbarer Umsatz 2014 in den kreisfreien Städten, Landkreisen und Regierungsbezirken nach wirtschaftlicher Gliederung

Regierungs- bezirk	Kreisfreie Städte / Landkreise	Name	WZ 2008	Steuer- pflichtige	Steuerbarer Umsatz		
					Lieferungen und Leistungen	inner- gemein- schaftliche Erwerbe	Insgesamt
				Anzahl	1000 Euro		
5	32	Lahn-Dill-Kreis	31.01
5	32	Lahn-Dill-Kreis	31.02
5	32	Lahn-Dill-Kreis	31.03	—	—	—	—
5	32	Lahn-Dill-Kreis	31.09	20	17 490	2 242	19 732
5	32	Lahn-Dill-Kreis	31.09.1
5	32	Lahn-Dill-Kreis	31.09.9
5	32	Lahn-Dill-Kreis	32	63	108 590	2 514	111 104
5	32	Lahn-Dill-Kreis	32.1	10	5 443	139	5 582
5	32	Lahn-Dill-Kreis	32.11	—	—	—	—
5	32	Lahn-Dill-Kreis	32.12
5	32	Lahn-Dill-Kreis	32.13
5	32	Lahn-Dill-Kreis	32.2
5	32	Lahn-Dill-Kreis	32.3
5	32	Lahn-Dill-Kreis	32.4
5	32	Lahn-Dill-Kreis	32.5	33	92 622	2 339	94 962
5	32	Lahn-Dill-Kreis	32.50.1	9	64 220	2 112	66 332
5	32	Lahn-Dill-Kreis	32.50.2	9	5 776	225	6 001
5	32	Lahn-Dill-Kreis	32.50.3	15	22 627	2	22 628
5	32	Lahn-Dill-Kreis	32.9	14	6 445	32	6 477
5	32	Lahn-Dill-Kreis	32.91	—	—	—	—
5	32	Lahn-Dill-Kreis	32.99	14	6 445	32	6 477
5	32	Lahn-Dill-Kreis	33	59	33 098	937	34 035
5	32	Lahn-Dill-Kreis	33.1	34	14 621	158	14 779
5	32	Lahn-Dill-Kreis	33.11
5	32	Lahn-Dill-Kreis	33.12	19	8 789	135	8 925
5	32	Lahn-Dill-Kreis	33.13
5	32	Lahn-Dill-Kreis	33.14
5	32	Lahn-Dill-Kreis	33.15
5	32	Lahn-Dill-Kreis	33.16	—	—	—	—
5	32	Lahn-Dill-Kreis	33.17	6	451	—	451
5	32	Lahn-Dill-Kreis	33.19
5	32	Lahn-Dill-Kreis	33.2	25	18 477	779	19 256
5	32	Lahn-Dill-Kreis	D	143	165 973	132	166 105
5	32	Lahn-Dill-Kreis	35	143	165 973	132	166 105
5	32	Lahn-Dill-Kreis	35.1	139	157 660	132	157 792
5	32	Lahn-Dill-Kreis	35.11	132	18 889	128	19 017
5	32	Lahn-Dill-Kreis	35.11.1	3	228	—	228
5	32	Lahn-Dill-Kreis	35.11.2	32	6 005	—	6 005
5	32	Lahn-Dill-Kreis	35.11.3	97	12 656	128	12 784
5	32	Lahn-Dill-Kreis	35.12	—	—	—	—
5	32	Lahn-Dill-Kreis	35.13	4	138 571	4	138 575
5	32	Lahn-Dill-Kreis	35.14	3	200	—	200
5	32	Lahn-Dill-Kreis	35.2	4	8 313	—	8 313
5	32	Lahn-Dill-Kreis	35.21
5	32	Lahn-Dill-Kreis	35.21.1	—	—	—	—
5	32	Lahn-Dill-Kreis	35.21.2
5	32	Lahn-Dill-Kreis	35.21.3
5	32	Lahn-Dill-Kreis	35.22
5	32	Lahn-Dill-Kreis	35.23	—	—	—	—
5	32	Lahn-Dill-Kreis	35.3	—	—	—	—
5	32	Lahn-Dill-Kreis	E	42	275 515	722	276 237
5	32	Lahn-Dill-Kreis	36	17	26 130	—	26 130
5	32	Lahn-Dill-Kreis	36.00.1	3	5 394	—	5 394
5	32	Lahn-Dill-Kreis	36.00.2	14	20 736	—	20 736
5	32	Lahn-Dill-Kreis	36.00.3	—	—	—	—
5	32	Lahn-Dill-Kreis	37
5	32	Lahn-Dill-Kreis	37.00.1
5	32	Lahn-Dill-Kreis	37.00.2
5	32	Lahn-Dill-Kreis	38	20	243 919	722	244 641

6. Umsatzsteuerpflichtige und steuerbarer Umsatz 2014 in den kreisfreien Städten, Landkreisen und Regierungsbezirken nach wirtschaftlicher Gliederung

Regierungs- bezirk	Kreisfreie Städte / Landkreise	Name	WZ 2008	Steuer- pflichtige	Steuerbarer Umsatz		
					Lieferungen und Leistungen	inner- gemein- schaftliche Erwerbe	Insgesamt
				Anzahl	1000 Euro		
5	32	Lahn-Dill-Kreis	38.1	4	14 313	—	14 313
5	32	Lahn-Dill-Kreis	38.11	4	14 313	—	14 313
5	32	Lahn-Dill-Kreis	38.12	—	—	—	—
5	32	Lahn-Dill-Kreis	38.2	8	12 140	—	12 140
5	32	Lahn-Dill-Kreis	38.21	8	12 140	—	12 140
5	32	Lahn-Dill-Kreis	38.22	—	—	—	—
5	32	Lahn-Dill-Kreis	38.3	8	217 467	722	218 189
5	32	Lahn-Dill-Kreis	38.31	—	—	—	—
5	32	Lahn-Dill-Kreis	38.32	8	217 467	722	218 189
5	32	Lahn-Dill-Kreis	39
5	32	Lahn-Dill-Kreis	F	962	588 843	2 764	591 608
5	32	Lahn-Dill-Kreis	41	93	148 697	63	148 760
5	32	Lahn-Dill-Kreis	41.1
5	32	Lahn-Dill-Kreis	41.10.1
5	32	Lahn-Dill-Kreis	41.10.2	—	—	—	—
5	32	Lahn-Dill-Kreis	41.10.3	8	10 164	32	10 196
5	32	Lahn-Dill-Kreis	41.2
5	32	Lahn-Dill-Kreis	41.20.1	79	135 006	31	135 036
5	32	Lahn-Dill-Kreis	41.20.2
5	32	Lahn-Dill-Kreis	42	30	60 026	277	60 302
5	32	Lahn-Dill-Kreis	42.1	16	31 824	201	32 025
5	32	Lahn-Dill-Kreis	42.11	16	31 824	201	32 025
5	32	Lahn-Dill-Kreis	42.12	—	—	—	—
5	32	Lahn-Dill-Kreis	42.13	—	—	—	—
5	32	Lahn-Dill-Kreis	42.2
5	32	Lahn-Dill-Kreis	42.21	9	18 811	48	18 859
5	32	Lahn-Dill-Kreis	42.22
5	32	Lahn-Dill-Kreis	42.9
5	32	Lahn-Dill-Kreis	42.91
5	32	Lahn-Dill-Kreis	42.99
5	32	Lahn-Dill-Kreis	43	839	380 121	2 425	382 545
5	32	Lahn-Dill-Kreis	43.1	20	4 731	—	4 731
5	32	Lahn-Dill-Kreis	43.11
5	32	Lahn-Dill-Kreis	43.12	15	2 219	—	2 219
5	32	Lahn-Dill-Kreis	43.13
5	32	Lahn-Dill-Kreis	43.2	309	147 229	377	147 606
5	32	Lahn-Dill-Kreis	43.21	109	37 048	39	37 087
5	32	Lahn-Dill-Kreis	43.22	125	95 505	305	95 809
5	32	Lahn-Dill-Kreis	43.29	75	14 677	33	14 709
5	32	Lahn-Dill-Kreis	43.29.1	49	8 134	—	8 134
5	32	Lahn-Dill-Kreis	43.29.9	26	6 543	33	6 575
5	32	Lahn-Dill-Kreis	43.3	346	129 056	1 495	130 550
5	32	Lahn-Dill-Kreis	43.31	18	5 585	—	5 585
5	32	Lahn-Dill-Kreis	43.32	102	45 329	566	45 896
5	32	Lahn-Dill-Kreis	43.33	93	33 601	182	33 783
5	32	Lahn-Dill-Kreis	43.34	116	33 659	99	33 758
5	32	Lahn-Dill-Kreis	43.34.1
5	32	Lahn-Dill-Kreis	43.34.2
5	32	Lahn-Dill-Kreis	43.39	17	10 882	647	11 529
5	32	Lahn-Dill-Kreis	43.9	164	99 105	553	99 658
5	32	Lahn-Dill-Kreis	43.91	98	53 914	40	53 954
5	32	Lahn-Dill-Kreis	43.91.1	71	40 104	2	40 106
5	32	Lahn-Dill-Kreis	43.91.2	27	13 810	38	13 847
5	32	Lahn-Dill-Kreis	43.99	66	45 191	514	45 704
5	32	Lahn-Dill-Kreis	43.99.1	12	4 010	5	4 016
5	32	Lahn-Dill-Kreis	43.99.2	6	2 962	268	3 230
5	32	Lahn-Dill-Kreis	43.99.9	48	38 218	241	38 459
5	32	Lahn-Dill-Kreis	G	1 990	2 420 334	211 426	2 631 760
5	32	Lahn-Dill-Kreis	45	382	323 139	7 159	330 298

6. Umsatzsteuerpflichtige und steuerbarer Umsatz 2014 in den kreisfreien Städten, Landkreisen und Regierungsbezirken nach wirtschaftlicher Gliederung

Regierungs- bezirk	Kreisfreie Städte / Landkreise	Name	WZ 2008	Steuer- pflichtige	Steuerbarer Umsatz		
					Lieferungen und Leistungen	inner- gemein- schaftliche Erwerbe	Insgesamt
				Anzahl	1000 Euro		
5	32	Lahn-Dill-Kreis	45.1	156	240 265	5 537	245 803
5	32	Lahn-Dill-Kreis	45.11	151	226 349	4 386	230 735
5	32	Lahn-Dill-Kreis	45.19	5	13 916	1 151	15 068
5	32	Lahn-Dill-Kreis	45.2	134	50 241	165	50 406
5	32	Lahn-Dill-Kreis	45.20.1	23	7 227	3	7 230
5	32	Lahn-Dill-Kreis	45.20.2	6	914	2	916
5	32	Lahn-Dill-Kreis	45.20.3	100	40 952	159	41 111
5	32	Lahn-Dill-Kreis	45.20.4	5	1 148	1	1 149
5	32	Lahn-Dill-Kreis	45.3	81	27 978	1 202	29 179
5	32	Lahn-Dill-Kreis	45.31	11	4 134	14	4 148
5	32	Lahn-Dill-Kreis	45.32	70	23 843	1 188	25 031
5	32	Lahn-Dill-Kreis	45.4	11	4 655	255	4 910
5	32	Lahn-Dill-Kreis	46	598	1 294 884	174 212	1 469 097
5	32	Lahn-Dill-Kreis	46.1	281	78 682	4 603	83 285
5	32	Lahn-Dill-Kreis	46.11	11	1 555	79	1 634
5	32	Lahn-Dill-Kreis	46.12	3	115	—	115
5	32	Lahn-Dill-Kreis	46.13	29	10 888	178	11 066
5	32	Lahn-Dill-Kreis	46.13.1
5	32	Lahn-Dill-Kreis	46.13.2
5	32	Lahn-Dill-Kreis	46.14	69	25 882	2 873	28 755
5	32	Lahn-Dill-Kreis	46.15	50	12 845	835	13 681
5	32	Lahn-Dill-Kreis	46.16	10	979	54	1 033
5	32	Lahn-Dill-Kreis	46.17	15	1 857	38	1 895
5	32	Lahn-Dill-Kreis	46.18	69	18 685	539	19 224
5	32	Lahn-Dill-Kreis	46.18.1
5	32	Lahn-Dill-Kreis	46.18.2	3	321	—	321
5	32	Lahn-Dill-Kreis	46.18.3
5	32	Lahn-Dill-Kreis	46.18.4	8	846	—	847
5	32	Lahn-Dill-Kreis	46.18.5
5	32	Lahn-Dill-Kreis	46.18.6
5	32	Lahn-Dill-Kreis	46.18.7
5	32	Lahn-Dill-Kreis	46.18.9	48	15 411	182	15 593
5	32	Lahn-Dill-Kreis	46.19	25	5 875	7	5 882
5	32	Lahn-Dill-Kreis	46.2
5	32	Lahn-Dill-Kreis	46.21
5	32	Lahn-Dill-Kreis	46.22	4	837	18	856
5	32	Lahn-Dill-Kreis	46.23
5	32	Lahn-Dill-Kreis	46.24
5	32	Lahn-Dill-Kreis	46.3	35	64 289	4 062	68 351
5	32	Lahn-Dill-Kreis	46.31
5	32	Lahn-Dill-Kreis	46.32
5	32	Lahn-Dill-Kreis	46.33	3	25 065	3 202	28 267
5	32	Lahn-Dill-Kreis	46.34	18	23 163	507	23 669
5	32	Lahn-Dill-Kreis	46.35
5	32	Lahn-Dill-Kreis	46.36
5	32	Lahn-Dill-Kreis	46.37
5	32	Lahn-Dill-Kreis	46.38	7	1 624	125	1 750
5	32	Lahn-Dill-Kreis	46.38.1
5	32	Lahn-Dill-Kreis	46.38.2
5	32	Lahn-Dill-Kreis	46.38.9
5	32	Lahn-Dill-Kreis	46.39	—	—	—	—
5	32	Lahn-Dill-Kreis	46.39.1	—	—	—	—
5	32	Lahn-Dill-Kreis	46.39.9	—	—	—	—
5	32	Lahn-Dill-Kreis	46.4	68	205 092	5 873	210 964
5	32	Lahn-Dill-Kreis	46.41
5	32	Lahn-Dill-Kreis	46.42
5	32	Lahn-Dill-Kreis	46.42.1
5	32	Lahn-Dill-Kreis	46.42.2
5	32	Lahn-Dill-Kreis	46.43	23	102 937	1 036	103 972

6. Umsatzsteuerpflichtige und steuerbarer Umsatz 2014 in den kreisfreien Städten, Landkreisen und Regierungsbezirken nach wirtschaftlicher Gliederung

Regierungs- bezirk	Kreisfreie Städte / Landkreise	Name	WZ 2008	Steuer- pflichtige	Steuerbarer Umsatz		
					Lieferungen und Leistungen	inner- gemein- schaftliche Erwerbe	Insgesamt
				Anzahl	1000 Euro		
5	32	Lahn-Dill-Kreis	46.43.1
5	32	Lahn-Dill-Kreis	46.43.2
5	32	Lahn-Dill-Kreis	46.43.3	14	88 704	1 032	89 736
5	32	Lahn-Dill-Kreis	46.44	3	591	2	593
5	32	Lahn-Dill-Kreis	46.44.1
5	32	Lahn-Dill-Kreis	46.44.2
5	32	Lahn-Dill-Kreis	46.45
5	32	Lahn-Dill-Kreis	46.46
5	32	Lahn-Dill-Kreis	46.46.1
5	32	Lahn-Dill-Kreis	46.46.2	10	28 527	693	29 220
5	32	Lahn-Dill-Kreis	46.47	—	—	—	—
5	32	Lahn-Dill-Kreis	46.48
5	32	Lahn-Dill-Kreis	46.49
5	32	Lahn-Dill-Kreis	46.49.1
5	32	Lahn-Dill-Kreis	46.49.2
5	32	Lahn-Dill-Kreis	46.49.3	4	3 360	197	3 557
5	32	Lahn-Dill-Kreis	46.49.4
5	32	Lahn-Dill-Kreis	46.49.5	5	13 193	405	13 598
5	32	Lahn-Dill-Kreis	46.5	14	14 308	2 202	16 510
5	32	Lahn-Dill-Kreis	46.51	8	6 796	1 835	8 631
5	32	Lahn-Dill-Kreis	46.52	6	7 512	367	7 879
5	32	Lahn-Dill-Kreis	46.6	70	283 426	46 230	329 656
5	32	Lahn-Dill-Kreis	46.61	8	4 885	405	5 290
5	32	Lahn-Dill-Kreis	46.62	12	51 632	5 802	57 434
5	32	Lahn-Dill-Kreis	46.63
5	32	Lahn-Dill-Kreis	46.64	—	—	—	—
5	32	Lahn-Dill-Kreis	46.65
5	32	Lahn-Dill-Kreis	46.66	5	6 608	17	6 625
5	32	Lahn-Dill-Kreis	46.69	41	197 152	35 448	232 599
5	32	Lahn-Dill-Kreis	46.7	112	619 030	107 297	726 327
5	32	Lahn-Dill-Kreis	46.71	12	23 800	10	23 810
5	32	Lahn-Dill-Kreis	46.71.1
5	32	Lahn-Dill-Kreis	46.71.2
5	32	Lahn-Dill-Kreis	46.72	10	371 892	99 989	471 881
5	32	Lahn-Dill-Kreis	46.73	48	98 581	5 214	103 795
5	32	Lahn-Dill-Kreis	46.73.1	4	864	1	865
5	32	Lahn-Dill-Kreis	46.73.2	5	4 715	177	4 892
5	32	Lahn-Dill-Kreis	46.73.3	6	10 054	2 109	12 163
5	32	Lahn-Dill-Kreis	46.73.4	30	81 387	2 536	83 923
5	32	Lahn-Dill-Kreis	46.73.5	—	—	—	—
5	32	Lahn-Dill-Kreis	46.73.6
5	32	Lahn-Dill-Kreis	46.73.7
5	32	Lahn-Dill-Kreis	46.73.8
5	32	Lahn-Dill-Kreis	46.74	22	32 687	1 321	34 008
5	32	Lahn-Dill-Kreis	46.74.1	16	17 420	1 064	18 484
5	32	Lahn-Dill-Kreis	46.74.2
5	32	Lahn-Dill-Kreis	46.74.3
5	32	Lahn-Dill-Kreis	46.75
5	32	Lahn-Dill-Kreis	46.76
5	32	Lahn-Dill-Kreis	46.77	13	87 002	678	87 680
5	32	Lahn-Dill-Kreis	46.9
5	32	Lahn-Dill-Kreis	47	1 010	802 311	30 054	832 365
5	32	Lahn-Dill-Kreis	47.1	127	246 569	6 209	252 779
5	32	Lahn-Dill-Kreis	47.11	83	230 576	5 575	236 150
5	32	Lahn-Dill-Kreis	47.19	44	15 994	634	16 628
5	32	Lahn-Dill-Kreis	47.2	74	32 698	2 939	35 637
5	32	Lahn-Dill-Kreis	47.21	8	8 944	1 077	10 021
5	32	Lahn-Dill-Kreis	47.22	12	5 371	36	5 407
5	32	Lahn-Dill-Kreis	47.23

6. Umsatzsteuerpflichtige und steuerbarer Umsatz 2014 in den kreisfreien Städten, Landkreisen und Regierungsbezirken nach wirtschaftlicher Gliederung

Regierungs- bezirk	Kreisfreie Städte / Landkreise	Name	WZ 2008	Steuer- pflichtige	Steuerbarer Umsatz		
					Lieferungen und Leistungen	inner- gemein- schaftliche Erwerbe	Insgesamt
				Anzahl	1000 Euro		
5	32	Lahn-Dill-Kreis	47.24	10	1 579	3	1 582
5	32	Lahn-Dill-Kreis	47.25	22	9 020	1 748	10 768
5	32	Lahn-Dill-Kreis	47.26
5	32	Lahn-Dill-Kreis	47.29	12	3 233	7	3 241
5	32	Lahn-Dill-Kreis	47.3	34	45 292	105	45 396
5	32	Lahn-Dill-Kreis	47.30.1	31	40 886	105	40 991
5	32	Lahn-Dill-Kreis	47.30.2	3	4 405	—	4 406
5	32	Lahn-Dill-Kreis	47.4	54	36 267	1 548	37 815
5	32	Lahn-Dill-Kreis	47.41	29	18 688	227	18 915
5	32	Lahn-Dill-Kreis	47.42	8	10 455	1 303	11 758
5	32	Lahn-Dill-Kreis	47.43	17	7 124	17	7 141
5	32	Lahn-Dill-Kreis	47.5	229	109 466	7 890	117 355
5	32	Lahn-Dill-Kreis	47.51	25	8 532	351	8 883
5	32	Lahn-Dill-Kreis	47.52	87	58 743	3 719	62 462
5	32	Lahn-Dill-Kreis	47.52.1	52	23 597	1 641	25 238
5	32	Lahn-Dill-Kreis	47.52.3	35	35 145	2 078	37 224
5	32	Lahn-Dill-Kreis	47.53	15	2 809	113	2 923
5	32	Lahn-Dill-Kreis	47.54	49	13 641	914	14 555
5	32	Lahn-Dill-Kreis	47.59	53	25 741	2 792	28 533
5	32	Lahn-Dill-Kreis	47.59.1	30	14 760	808	15 568
5	32	Lahn-Dill-Kreis	47.59.2	4	2 392	60	2 452
5	32	Lahn-Dill-Kreis	47.59.3	8	875	27	902
5	32	Lahn-Dill-Kreis	47.59.9	11	7 713	1 898	9 611
5	32	Lahn-Dill-Kreis	47.6	81	37 120	1 972	39 092
5	32	Lahn-Dill-Kreis	47.61
5	32	Lahn-Dill-Kreis	47.62	22	4 399	6	4 405
5	32	Lahn-Dill-Kreis	47.62.1	—	—	—	—
5	32	Lahn-Dill-Kreis	47.62.2	22	4 399	6	4 405
5	32	Lahn-Dill-Kreis	47.63
5	32	Lahn-Dill-Kreis	47.64	39	24 026	1 866	25 892
5	32	Lahn-Dill-Kreis	47.64.1	15	5 722	509	6 232
5	32	Lahn-Dill-Kreis	47.64.2	24	18 304	1 356	19 661
5	32	Lahn-Dill-Kreis	47.65	11	3 931	100	4 030
5	32	Lahn-Dill-Kreis	47.7	320	241 909	7 101	249 010
5	32	Lahn-Dill-Kreis	47.71	50	24 229	3 336	27 565
5	32	Lahn-Dill-Kreis	47.72	16	6 661	357	7 018
5	32	Lahn-Dill-Kreis	47.72.1	9	3 711	269	3 980
5	32	Lahn-Dill-Kreis	47.72.2	7	2 950	88	3 038
5	32	Lahn-Dill-Kreis	47.73	57	129 555	150	129 704
5	32	Lahn-Dill-Kreis	47.74	15	14 276	355	14 632
5	32	Lahn-Dill-Kreis	47.75	11	4 467	11	4 478
5	32	Lahn-Dill-Kreis	47.76	46	26 817	601	27 417
5	32	Lahn-Dill-Kreis	47.76.1	39	19 918	549	20 466
5	32	Lahn-Dill-Kreis	47.76.2	7	6 899	52	6 951
5	32	Lahn-Dill-Kreis	47.77	24	7 241	80	7 321
5	32	Lahn-Dill-Kreis	47.78	85	27 281	2 165	29 445
5	32	Lahn-Dill-Kreis	47.78.1	21	9 956	75	10 031
5	32	Lahn-Dill-Kreis	47.78.2	6	3 632	1 606	5 238
5	32	Lahn-Dill-Kreis	47.78.3	27	7 301	62	7 363
5	32	Lahn-Dill-Kreis	47.78.9	31	6 392	422	6 813
5	32	Lahn-Dill-Kreis	47.79	16	1 382	46	1 428
5	32	Lahn-Dill-Kreis	47.79.1	3	148	—	148
5	32	Lahn-Dill-Kreis	47.79.2	—	—	—	—
5	32	Lahn-Dill-Kreis	47.79.9	13	1 234	46	1 281
5	32	Lahn-Dill-Kreis	47.8	9	7 802	15	7 817
5	32	Lahn-Dill-Kreis	47.81
5	32	Lahn-Dill-Kreis	47.82
5	32	Lahn-Dill-Kreis	47.89	—	—	—	—
5	32	Lahn-Dill-Kreis	47.9	82	45 188	2 276	47 464

6. Umsatzsteuerpflichtige und steuerbarer Umsatz 2014 in den kreisfreien Städten, Landkreisen und Regierungsbezirken nach wirtschaftlicher Gliederung

Regierungs- bezirk	Kreisfreie Städte / Landkreise	Name	WZ 2008	Steuer- pflichtige	Steuerbarer Umsatz		
					Lieferungen und Leistungen	inner- gemein- schaftliche Erwerbe	Insgesamt
				Anzahl	1000 Euro		
5	32	Lahn-Dill-Kreis	47.91	28	13 793	1 836	15 629
5	32	Lahn-Dill-Kreis	47.99	54	31 395	439	31 835
5	32	Lahn-Dill-Kreis	47.99.1	10	26 107	—	26 107
5	32	Lahn-Dill-Kreis	47.99.9	44	5 289	439	5 728
5	32	Lahn-Dill-Kreis	H	297	297 516	903	298 419
5	32	Lahn-Dill-Kreis	49	178	146 384	388	146 772
5	32	Lahn-Dill-Kreis	49.1	—	—	—	—
5	32	Lahn-Dill-Kreis	49.2	—	—	—	—
5	32	Lahn-Dill-Kreis	49.3	52	42 238	310	42 548
5	32	Lahn-Dill-Kreis	49.31	5	8 147	—	8 147
5	32	Lahn-Dill-Kreis	49.32	27	8 338	—	8 338
5	32	Lahn-Dill-Kreis	49.39	20	25 754	310	26 064
5	32	Lahn-Dill-Kreis	49.39.1
5	32	Lahn-Dill-Kreis	49.39.2	9	15 178	310	15 488
5	32	Lahn-Dill-Kreis	49.39.9
5	32	Lahn-Dill-Kreis	49.4	126	104 146	78	104 224
5	32	Lahn-Dill-Kreis	49.41	120	96 855	78	96 933
5	32	Lahn-Dill-Kreis	49.42	6	7 291	—	7 291
5	32	Lahn-Dill-Kreis	49.5	—	—	—	—
5	32	Lahn-Dill-Kreis	50	—	—	—	—
5	32	Lahn-Dill-Kreis	50.1	—	—	—	—
5	32	Lahn-Dill-Kreis	50.2	—	—	—	—
5	32	Lahn-Dill-Kreis	50.3	—	—	—	—
5	32	Lahn-Dill-Kreis	50.4	—	—	—	—
5	32	Lahn-Dill-Kreis	51
5	32	Lahn-Dill-Kreis	51.1
5	32	Lahn-Dill-Kreis	51.2	—	—	—	—
5	32	Lahn-Dill-Kreis	51.21	—	—	—	—
5	32	Lahn-Dill-Kreis	51.22	—	—	—	—
5	32	Lahn-Dill-Kreis	52	62	139 708	439	140 147
5	32	Lahn-Dill-Kreis	52.1	—	—	—	—
5	32	Lahn-Dill-Kreis	52.2	62	139 708	439	140 147
5	32	Lahn-Dill-Kreis	52.21	9	1 573	104	1 676
5	32	Lahn-Dill-Kreis	52.21.1
5	32	Lahn-Dill-Kreis	52.21.2	—	—	—	—
5	32	Lahn-Dill-Kreis	52.21.3	—	—	—	—
5	32	Lahn-Dill-Kreis	52.21.4	—	—	—	—
5	32	Lahn-Dill-Kreis	52.21.5	—	—	—	—
5	32	Lahn-Dill-Kreis	52.21.9
5	32	Lahn-Dill-Kreis	52.22	—	—	—	—
5	32	Lahn-Dill-Kreis	52.22.1	—	—	—	—
5	32	Lahn-Dill-Kreis	52.22.2	—	—	—	—
5	32	Lahn-Dill-Kreis	52.22.3	—	—	—	—
5	32	Lahn-Dill-Kreis	52.22.9	—	—	—	—
5	32	Lahn-Dill-Kreis	52.23	—	—	—	—
5	32	Lahn-Dill-Kreis	52.23.1	—	—	—	—
5	32	Lahn-Dill-Kreis	52.23.9	—	—	—	—
5	32	Lahn-Dill-Kreis	52.24	—	—	—	—
5	32	Lahn-Dill-Kreis	52.29	53	138 135	335	138 471
5	32	Lahn-Dill-Kreis	52.29.1	44	132 980	319	133 299
5	32	Lahn-Dill-Kreis	52.29.2	—	—	—	—
5	32	Lahn-Dill-Kreis	52.29.9	9	5 155	16	5 171
5	32	Lahn-Dill-Kreis	53
5	32	Lahn-Dill-Kreis	53.1	—	—	—	—
5	32	Lahn-Dill-Kreis	53.2
5	32	Lahn-Dill-Kreis	I	595	125 500	519	126 018
5	32	Lahn-Dill-Kreis	55	79	24 480	196	24 676
5	32	Lahn-Dill-Kreis	55.1	65	22 165	196	22 361
5	32	Lahn-Dill-Kreis	55.10.1	22	12 580	180	12 760

6. Umsatzsteuerpflichtige und steuerbarer Umsatz 2014 in den kreisfreien Städten, Landkreisen und Regierungsbezirken nach wirtschaftlicher Gliederung

Regierungs- bezirk	Kreisfreie Städte / Landkreise	Name	WZ 2008	Steuer- pflichtige	Steuerbarer Umsatz		
					Lieferungen und Leistungen	inner- gemein- schaftliche Erwerbe	Insgesamt
				Anzahl	1000 Euro		
5	32	Lahn-Dill-Kreis	55.10.2	8	2 174	5	2 179
5	32	Lahn-Dill-Kreis	55.10.3	30	6 179	12	6 191
5	32	Lahn-Dill-Kreis	55.10.4	5	1 231	—	1 231
5	32	Lahn-Dill-Kreis	55.2
5	32	Lahn-Dill-Kreis	55.20.1	—	—	—	—
5	32	Lahn-Dill-Kreis	55.20.2	—	—	—	—
5	32	Lahn-Dill-Kreis	55.20.3
5	32	Lahn-Dill-Kreis	55.20.4	—	—	—	—
5	32	Lahn-Dill-Kreis	55.3	7	1 302	—	1 302
5	32	Lahn-Dill-Kreis	55.9
5	32	Lahn-Dill-Kreis	55.90.1
5	32	Lahn-Dill-Kreis	55.90.9	—	—	—	—
5	32	Lahn-Dill-Kreis	56	516	101 020	323	101 342
5	32	Lahn-Dill-Kreis	56.1	355	75 427	320	75 747
5	32	Lahn-Dill-Kreis	56.10.1	199	38 279	55	38 334
5	32	Lahn-Dill-Kreis	56.10.2	6	2 449	2	2 451
5	32	Lahn-Dill-Kreis	56.10.3	108	27 211	47	27 258
5	32	Lahn-Dill-Kreis	56.10.4	18	2 937	26	2 963
5	32	Lahn-Dill-Kreis	56.10.5	24	4 552	189	4 741
5	32	Lahn-Dill-Kreis	56.2	26	11 528	—	11 528
5	32	Lahn-Dill-Kreis	56.21	8	6 179	—	6 179
5	32	Lahn-Dill-Kreis	56.29	18	5 350	—	5 350
5	32	Lahn-Dill-Kreis	56.3	135	14 065	2	14 067
5	32	Lahn-Dill-Kreis	56.30.1	126	12 179	2	12 181
5	32	Lahn-Dill-Kreis	56.30.2	3	1 508	—	1 508
5	32	Lahn-Dill-Kreis	56.30.3
5	32	Lahn-Dill-Kreis	56.30.4	—	—	—	—
5	32	Lahn-Dill-Kreis	56.30.9
5	32	Lahn-Dill-Kreis	J	267	202 782	610	203 392
5	32	Lahn-Dill-Kreis	58	20	53 156	79	53 235
5	32	Lahn-Dill-Kreis	58.1
5	32	Lahn-Dill-Kreis	58.11	6	2 242	68	2 310
5	32	Lahn-Dill-Kreis	58.12	—	—	—	—
5	32	Lahn-Dill-Kreis	58.13	5	47 948	11	47 959
5	32	Lahn-Dill-Kreis	58.14
5	32	Lahn-Dill-Kreis	58.19
5	32	Lahn-Dill-Kreis	58.2
5	32	Lahn-Dill-Kreis	58.21
5	32	Lahn-Dill-Kreis	58.29	—	—	—	—
5	32	Lahn-Dill-Kreis	59	16	3 134	48	3 182
5	32	Lahn-Dill-Kreis	59.1	9	1 972	30	2 002
5	32	Lahn-Dill-Kreis	59.11	4	618	—	618
5	32	Lahn-Dill-Kreis	59.12
5	32	Lahn-Dill-Kreis	59.13
5	32	Lahn-Dill-Kreis	59.14
5	32	Lahn-Dill-Kreis	59.2	7	1 162	18	1 181
5	32	Lahn-Dill-Kreis	59.20.1
5	32	Lahn-Dill-Kreis	59.20.2
5	32	Lahn-Dill-Kreis	59.20.3
5	32	Lahn-Dill-Kreis	60	—	—	—	—
5	32	Lahn-Dill-Kreis	60.1	—	—	—	—
5	32	Lahn-Dill-Kreis	60.2	—	—	—	—
5	32	Lahn-Dill-Kreis	61	5	507	—	507
5	32	Lahn-Dill-Kreis	61.1	—	—	—	—
5	32	Lahn-Dill-Kreis	61.2
5	32	Lahn-Dill-Kreis	61.3	—	—	—	—
5	32	Lahn-Dill-Kreis	61.9
5	32	Lahn-Dill-Kreis	61.90.1
5	32	Lahn-Dill-Kreis	61.90.9	—	—	—	—

6. Umsatzsteuerpflichtige und steuerbarer Umsatz 2014 in den kreisfreien Städten, Landkreisen und Regierungsbezirken nach wirtschaftlicher Gliederung

Regierungs- bezirk	Kreisfreie Städte / Landkreise	Name	WZ 2008	Steuer- pflichtige	Steuerbarer Umsatz		
					Lieferungen und Leistungen	inner- gemein- schaftliche Erwerbe	Insgesamt
				Anzahl	1000 Euro		
5	32	Lahn-Dill-Kreis	62	179	137 226	474	137 700
5	32	Lahn-Dill-Kreis	62.01	70	103 162	181	103 343
5	32	Lahn-Dill-Kreis	62.01.1	18	5 248	—	5 248
5	32	Lahn-Dill-Kreis	62.01.9	52	97 914	181	98 095
5	32	Lahn-Dill-Kreis	62.02	58	17 083	151	17 234
5	32	Lahn-Dill-Kreis	62.03
5	32	Lahn-Dill-Kreis	62.09
5	32	Lahn-Dill-Kreis	63	47	8 759	9	8 768
5	32	Lahn-Dill-Kreis	63.1	3	714	—	714
5	32	Lahn-Dill-Kreis	63.11	3	714	—	714
5	32	Lahn-Dill-Kreis	63.12	—	—	—	—
5	32	Lahn-Dill-Kreis	63.9	44	8 045	9	8 054
5	32	Lahn-Dill-Kreis	63.91
5	32	Lahn-Dill-Kreis	63.99
5	32	Lahn-Dill-Kreis	K	55	98 891	1 368	100 258
5	32	Lahn-Dill-Kreis	64	14	70 883	1 367	72 251
5	32	Lahn-Dill-Kreis	64.1
5	32	Lahn-Dill-Kreis	64.11	—	—	—	—
5	32	Lahn-Dill-Kreis	64.19
5	32	Lahn-Dill-Kreis	64.19.1	—	—	—	—
5	32	Lahn-Dill-Kreis	64.19.2
5	32	Lahn-Dill-Kreis	64.19.3
5	32	Lahn-Dill-Kreis	64.19.4	—	—	—	—
5	32	Lahn-Dill-Kreis	64.19.5	—	—	—	—
5	32	Lahn-Dill-Kreis	64.19.6	—	—	—	—
5	32	Lahn-Dill-Kreis	64.2
5	32	Lahn-Dill-Kreis	64.3	—	—	—	—
5	32	Lahn-Dill-Kreis	64.9
5	32	Lahn-Dill-Kreis	64.91	—	—	—	—
5	32	Lahn-Dill-Kreis	64.92	—	—	—	—
5	32	Lahn-Dill-Kreis	64.92.1	—	—	—	—
5	32	Lahn-Dill-Kreis	64.92.2	—	—	—	—
5	32	Lahn-Dill-Kreis	64.99
5	32	Lahn-Dill-Kreis	64.99.1	—	—	—	—
5	32	Lahn-Dill-Kreis	64.99.9
5	32	Lahn-Dill-Kreis	65	—	—	—	—
5	32	Lahn-Dill-Kreis	65.1	—	—	—	—
5	32	Lahn-Dill-Kreis	65.11	—	—	—	—
5	32	Lahn-Dill-Kreis	65.12	—	—	—	—
5	32	Lahn-Dill-Kreis	65.12.1	—	—	—	—
5	32	Lahn-Dill-Kreis	65.12.2	—	—	—	—
5	32	Lahn-Dill-Kreis	65.2	—	—	—	—
5	32	Lahn-Dill-Kreis	65.3	—	—	—	—
5	32	Lahn-Dill-Kreis	66	41	28 007	—	28 008
5	32	Lahn-Dill-Kreis	66.1	18	12 978	—	12 978
5	32	Lahn-Dill-Kreis	66.11	—	—	—	—
5	32	Lahn-Dill-Kreis	66.12
5	32	Lahn-Dill-Kreis	66.19
5	32	Lahn-Dill-Kreis	66.2
5	32	Lahn-Dill-Kreis	66.21
5	32	Lahn-Dill-Kreis	66.22	19	1 155	—	1 156
5	32	Lahn-Dill-Kreis	66.29
5	32	Lahn-Dill-Kreis	66.3
5	32	Lahn-Dill-Kreis	L	949	244 864	1 584	246 448
5	32	Lahn-Dill-Kreis	68	949	244 864	1 584	246 448
5	32	Lahn-Dill-Kreis	68.1	20	64 383	296	64 678
5	32	Lahn-Dill-Kreis	68.2	801	149 251	1 248	150 499
5	32	Lahn-Dill-Kreis	68.3	128	31 230	40	31 270
5	32	Lahn-Dill-Kreis	68.31	69	8 505	13	8 518

6. Umsatzsteuerpflichtige und steuerbarer Umsatz 2014 in den kreisfreien Städten, Landkreisen und Regierungsbezirken nach wirtschaftlicher Gliederung

Regierungs- bezirk	Kreisfreie Städte / Landkreise	Name	WZ 2008	Steuer- pflichtige	Steuerbarer Umsatz		
					Lieferungen und Leistungen	inner- gemein- schaftliche Erwerbe	Insgesamt
				Anzahl	1000 Euro		
5	32	Lahn-Dill-Kreis	68.32	59	22 725	28	22 753
5	32	Lahn-Dill-Kreis	M	1 169	352 735	2 175	354 910
5	32	Lahn-Dill-Kreis	69	295	96 619	7	96 626
5	32	Lahn-Dill-Kreis	69.1	148	37 612	6	37 618
5	32	Lahn-Dill-Kreis	69.10.1	38	24 827	1	24 828
5	32	Lahn-Dill-Kreis	69.10.2	96	10 975	5	10 980
5	32	Lahn-Dill-Kreis	69.10.3	—	—	—	—
5	32	Lahn-Dill-Kreis	69.10.4	4	973	—	973
5	32	Lahn-Dill-Kreis	69.10.9	10	837	—	837
5	32	Lahn-Dill-Kreis	69.2	147	59 007	1	59 008
5	32	Lahn-Dill-Kreis	69.20.1	7	5 380	—	5 380
5	32	Lahn-Dill-Kreis	69.20.2	7	1 128	—	1 128
5	32	Lahn-Dill-Kreis	69.20.3	109	50 912	1	50 913
5	32	Lahn-Dill-Kreis	69.20.4	24	1 587	—	1 587
5	32	Lahn-Dill-Kreis	70	258	110 164	699	110 863
5	32	Lahn-Dill-Kreis	70.1
5	32	Lahn-Dill-Kreis	70.10.1
5	32	Lahn-Dill-Kreis	70.10.9
5	32	Lahn-Dill-Kreis	70.2
5	32	Lahn-Dill-Kreis	70.21
5	32	Lahn-Dill-Kreis	70.22
5	32	Lahn-Dill-Kreis	71	357	95 181	739	95 920
5	32	Lahn-Dill-Kreis	71.1	339	90 790	738	91 529
5	32	Lahn-Dill-Kreis	71.11	82	18 645	23	18 669
5	32	Lahn-Dill-Kreis	71.11.1	53	12 895	23	12 918
5	32	Lahn-Dill-Kreis	71.11.2	6	790	—	790
5	32	Lahn-Dill-Kreis	71.11.3	13	1 010	—	1 010
5	32	Lahn-Dill-Kreis	71.11.4	10	3 951	—	3 951
5	32	Lahn-Dill-Kreis	71.12	257	72 145	715	72 860
5	32	Lahn-Dill-Kreis	71.12.1	99	27 940	57	27 996
5	32	Lahn-Dill-Kreis	71.12.2	115	34 284	659	34 942
5	32	Lahn-Dill-Kreis	71.12.3	7	5 368	—	5 368
5	32	Lahn-Dill-Kreis	71.12.9	36	4 554	—	4 554
5	32	Lahn-Dill-Kreis	71.2	18	4 391	1	4 391
5	32	Lahn-Dill-Kreis	72	19	9 150	265	9 414
5	32	Lahn-Dill-Kreis	72.1
5	32	Lahn-Dill-Kreis	72.11
5	32	Lahn-Dill-Kreis	72.19	14	8 130	263	8 392
5	32	Lahn-Dill-Kreis	72.2
5	32	Lahn-Dill-Kreis	73	71	18 814	51	18 865
5	32	Lahn-Dill-Kreis	73.1	67	18 167	37	18 204
5	32	Lahn-Dill-Kreis	73.11	60	17 334	37	17 371
5	32	Lahn-Dill-Kreis	73.12	7	833	—	833
5	32	Lahn-Dill-Kreis	73.2	4	647	14	661
5	32	Lahn-Dill-Kreis	74	121	16 206	396	16 602
5	32	Lahn-Dill-Kreis	74.1	40	5 633	340	5 973
5	32	Lahn-Dill-Kreis	74.10.1	3	850	332	1 182
5	32	Lahn-Dill-Kreis	74.10.2	21	2 081	1	2 082
5	32	Lahn-Dill-Kreis	74.10.3	16	2 703	6	2 709
5	32	Lahn-Dill-Kreis	74.2
5	32	Lahn-Dill-Kreis	74.20.1	23	2 774	53	2 828
5	32	Lahn-Dill-Kreis	74.20.2
5	32	Lahn-Dill-Kreis	74.3
5	32	Lahn-Dill-Kreis	74.30.1	—	—	—	—
5	32	Lahn-Dill-Kreis	74.30.2
5	32	Lahn-Dill-Kreis	74.9	46	6 853	2	6 855
5	32	Lahn-Dill-Kreis	75	48	6 600	18	6 619
5	32	Lahn-Dill-Kreis	75.00.1
5	32	Lahn-Dill-Kreis	75.00.9

6. Umsatzsteuerpflichtige und steuerbarer Umsatz 2014 in den kreisfreien Städten, Landkreisen und Regierungsbezirken nach wirtschaftlicher Gliederung

Regierungs- bezirk	Kreisfreie Städte / Landkreise	Name	WZ 2008	Steuer- pflichtige	Steuerbarer Umsatz		
					Lieferungen und Leistungen	inner- gemein- schaftliche Erwerbe	Insgesamt
				Anzahl	1000 Euro		
5	32	Lahn-Dill-Kreis	N	495	215 748	2 152	217 901
5	32	Lahn-Dill-Kreis	77	81	59 121	1 010	60 131
5	32	Lahn-Dill-Kreis	77.1	18	14 561	286	14 847
5	32	Lahn-Dill-Kreis	77.11
5	32	Lahn-Dill-Kreis	77.12
5	32	Lahn-Dill-Kreis	77.2	19	10 618	546	11 164
5	32	Lahn-Dill-Kreis	77.21
5	32	Lahn-Dill-Kreis	77.22
5	32	Lahn-Dill-Kreis	77.29	10	1 852	514	2 366
5	32	Lahn-Dill-Kreis	77.3	44	33 942	178	34 120
5	32	Lahn-Dill-Kreis	77.31
5	32	Lahn-Dill-Kreis	77.32
5	32	Lahn-Dill-Kreis	77.33
5	32	Lahn-Dill-Kreis	77.34	3	242	—	242
5	32	Lahn-Dill-Kreis	77.35
5	32	Lahn-Dill-Kreis	77.39	24	15 506	178	15 684
5	32	Lahn-Dill-Kreis	77.4	—	—	—	—
5	32	Lahn-Dill-Kreis	78
5	32	Lahn-Dill-Kreis	78.1	10	4 430	—	4 430
5	32	Lahn-Dill-Kreis	78.2
5	32	Lahn-Dill-Kreis	78.3
5	32	Lahn-Dill-Kreis	79	40	30 584	2	30 586
5	32	Lahn-Dill-Kreis	79.1
5	32	Lahn-Dill-Kreis	79.11	29	5 990	2	5 992
5	32	Lahn-Dill-Kreis	79.12
5	32	Lahn-Dill-Kreis	79.9
5	32	Lahn-Dill-Kreis	80
5	32	Lahn-Dill-Kreis	80.1	7	3 371	—	3 371
5	32	Lahn-Dill-Kreis	80.2	—	—	—	—
5	32	Lahn-Dill-Kreis	80.3
5	32	Lahn-Dill-Kreis	81	247	69 762	595	70 357
5	32	Lahn-Dill-Kreis	81.1	70	7 866	52	7 919
5	32	Lahn-Dill-Kreis	81.2	69	32 452	—	32 452
5	32	Lahn-Dill-Kreis	81.21	27	23 046	—	23 046
5	32	Lahn-Dill-Kreis	81.22	34	8 268	—	8 268
5	32	Lahn-Dill-Kreis	81.22.1
5	32	Lahn-Dill-Kreis	81.22.9
5	32	Lahn-Dill-Kreis	81.29	8	1 138	—	1 138
5	32	Lahn-Dill-Kreis	81.29.1	3	292	—	292
5	32	Lahn-Dill-Kreis	81.29.2
5	32	Lahn-Dill-Kreis	81.29.9
5	32	Lahn-Dill-Kreis	81.3	108	29 444	542	29 986
5	32	Lahn-Dill-Kreis	81.30.1	100	28 596	542	29 137
5	32	Lahn-Dill-Kreis	81.30.9	8	849	1	849
5	32	Lahn-Dill-Kreis	82	102	31 745	546	32 291
5	32	Lahn-Dill-Kreis	82.1
5	32	Lahn-Dill-Kreis	82.11	21	1 384	—	1 384
5	32	Lahn-Dill-Kreis	82.19
5	32	Lahn-Dill-Kreis	82.2
5	32	Lahn-Dill-Kreis	82.3	16	16 386	10	16 396
5	32	Lahn-Dill-Kreis	82.9	51	11 207	38	11 245
5	32	Lahn-Dill-Kreis	82.91
5	32	Lahn-Dill-Kreis	82.91.1
5	32	Lahn-Dill-Kreis	82.91.2	—	—	—	—
5	32	Lahn-Dill-Kreis	82.92	3	5 214	31	5 244
5	32	Lahn-Dill-Kreis	82.99
5	32	Lahn-Dill-Kreis	82.99.1	—	—	—	—
5	32	Lahn-Dill-Kreis	82.99.9
5	32	Lahn-Dill-Kreis	O	—	—	—	—

6. Umsatzsteuerpflichtige und steuerbarer Umsatz 2014 in den kreisfreien Städten, Landkreisen und Regierungsbezirken nach wirtschaftlicher Gliederung

Regierungs- bezirk	Kreisfreie Städte / Landkreise	Name	WZ 2008	Steuer- pflichtige	Steuerbarer Umsatz		
					Lieferungen und Leistungen	inner- gemein- schaftliche Erwerbe	Insgesamt
				Anzahl	1000 Euro		
5	32	Lahn-Dill-Kreis	P	126	21 373	391	21 763
5	32	Lahn-Dill-Kreis	85	126	21 373	391	21 763
5	32	Lahn-Dill-Kreis	85.1	—	—	—	—
5	32	Lahn-Dill-Kreis	85.2
5	32	Lahn-Dill-Kreis	85.3
5	32	Lahn-Dill-Kreis	85.31	—	—	—	—
5	32	Lahn-Dill-Kreis	85.32
5	32	Lahn-Dill-Kreis	85.4	5	392	—	392
5	32	Lahn-Dill-Kreis	85.41	5	392	—	392
5	32	Lahn-Dill-Kreis	85.42	—	—	—	—
5	32	Lahn-Dill-Kreis	85.42.1	—	—	—	—
5	32	Lahn-Dill-Kreis	85.42.2	—	—	—	—
5	32	Lahn-Dill-Kreis	85.42.3	—	—	—	—
5	32	Lahn-Dill-Kreis	85.42.4	—	—	—	—
5	32	Lahn-Dill-Kreis	85.5
5	32	Lahn-Dill-Kreis	85.51	30	2 407	32	2 439
5	32	Lahn-Dill-Kreis	85.52
5	32	Lahn-Dill-Kreis	85.53	44	6 040	1	6 041
5	32	Lahn-Dill-Kreis	85.59	31	2 892	—	2 893
5	32	Lahn-Dill-Kreis	85.59.1	—	—	—	—
5	32	Lahn-Dill-Kreis	85.59.2
5	32	Lahn-Dill-Kreis	85.59.9
5	32	Lahn-Dill-Kreis	85.6
5	32	Lahn-Dill-Kreis	Q	151	239 233	562	239 795
5	32	Lahn-Dill-Kreis	86	125	212 093	536	212 629
5	32	Lahn-Dill-Kreis	86.1
5	32	Lahn-Dill-Kreis	86.10.1
5	32	Lahn-Dill-Kreis	86.10.2	—	—	—	—
5	32	Lahn-Dill-Kreis	86.10.3
5	32	Lahn-Dill-Kreis	86.2
5	32	Lahn-Dill-Kreis	86.21
5	32	Lahn-Dill-Kreis	86.22	18	29 293	55	29 348
5	32	Lahn-Dill-Kreis	86.23	32	12 189	290	12 479
5	32	Lahn-Dill-Kreis	86.9	60	6 991	46	7 037
5	32	Lahn-Dill-Kreis	86.90.1	7	351	—	351
5	32	Lahn-Dill-Kreis	86.90.2	20	2 730	—	2 730
5	32	Lahn-Dill-Kreis	86.90.3	6	615	6	621
5	32	Lahn-Dill-Kreis	86.90.9	27	3 295	40	3 335
5	32	Lahn-Dill-Kreis	87	6	11 071	—	11 071
5	32	Lahn-Dill-Kreis	87.1
5	32	Lahn-Dill-Kreis	87.2	—	—	—	—
5	32	Lahn-Dill-Kreis	87.3
5	32	Lahn-Dill-Kreis	87.9	—	—	—	—
5	32	Lahn-Dill-Kreis	88	20	16 069	26	16 095
5	32	Lahn-Dill-Kreis	88.1	8	3 915	1	3 916
5	32	Lahn-Dill-Kreis	88.10.1	4	3 601	1	3 602
5	32	Lahn-Dill-Kreis	88.10.2	4	314	—	314
5	32	Lahn-Dill-Kreis	88.9	12	12 154	25	12 179
5	32	Lahn-Dill-Kreis	88.91	—	—	—	—
5	32	Lahn-Dill-Kreis	88.99	12	12 154	25	12 179
5	32	Lahn-Dill-Kreis	R	197	43 315	284	43 598
5	32	Lahn-Dill-Kreis	90
5	32	Lahn-Dill-Kreis	90.01
5	32	Lahn-Dill-Kreis	90.01.1	—	—	—	—
5	32	Lahn-Dill-Kreis	90.01.2
5	32	Lahn-Dill-Kreis	90.01.3	—	—	—	—
5	32	Lahn-Dill-Kreis	90.01.4	9	351	—	351
5	32	Lahn-Dill-Kreis	90.02	—	—	—	—
5	32	Lahn-Dill-Kreis	90.03	33	2 045	6	2 051

6. Umsatzsteuerpflichtige und steuerbarer Umsatz 2014 in den kreisfreien Städten, Landkreisen und Regierungsbezirken nach wirtschaftlicher Gliederung

Regierungs- bezirk	Kreisfreie Städte / Landkreise	Name	WZ 2008	Steuer- pflichtige	Steuerbarer Umsatz		
					Lieferungen und Leistungen	inner- gemein- schaftliche Erwerbe	Insgesamt
				Anzahl	1000 Euro		
5	32	Lahn-Dill-Kreis	90.03.1	4	242	—	242
5	32	Lahn-Dill-Kreis	90.03.2	9	488	—	488
5	32	Lahn-Dill-Kreis	90.03.3	5	404	6	409
5	32	Lahn-Dill-Kreis	90.03.4	—	—	—	—
5	32	Lahn-Dill-Kreis	90.03.5	15	912	—	912
5	32	Lahn-Dill-Kreis	90.04	—	—	—	—
5	32	Lahn-Dill-Kreis	90.04.1	—	—	—	—
5	32	Lahn-Dill-Kreis	90.04.2	—	—	—	—
5	32	Lahn-Dill-Kreis	90.04.3	—	—	—	—
5	32	Lahn-Dill-Kreis	91
5	32	Lahn-Dill-Kreis	91.01	—	—	—	—
5	32	Lahn-Dill-Kreis	91.02	—	—	—	—
5	32	Lahn-Dill-Kreis	91.03	—	—	—	—
5	32	Lahn-Dill-Kreis	91.04
5	32	Lahn-Dill-Kreis	92	29	18 747	238	18 984
5	32	Lahn-Dill-Kreis	92.00.1	22	18 381	238	18 619
5	32	Lahn-Dill-Kreis	92.00.2	—	—	—	—
5	32	Lahn-Dill-Kreis	92.00.3	7	365	—	365
5	32	Lahn-Dill-Kreis	93	122	21 984	40	22 024
5	32	Lahn-Dill-Kreis	93.1	101	18 610	25	18 634
5	32	Lahn-Dill-Kreis	93.11	18	2 884	—	2 884
5	32	Lahn-Dill-Kreis	93.12	52	10 718	1	10 719
5	32	Lahn-Dill-Kreis	93.13	23	4 186	23	4 209
5	32	Lahn-Dill-Kreis	93.19	8	822	—	822
5	32	Lahn-Dill-Kreis	93.2	21	3 375	15	3 390
5	32	Lahn-Dill-Kreis	93.21	8	1 739	15	1 755
5	32	Lahn-Dill-Kreis	93.29	13	1 635	—	1 636
5	32	Lahn-Dill-Kreis	S	503	68 327	474	68 801
5	32	Lahn-Dill-Kreis	94	28	8 313	3	8 315
5	32	Lahn-Dill-Kreis	94.1	—	—	—	—
5	32	Lahn-Dill-Kreis	94.11	—	—	—	—
5	32	Lahn-Dill-Kreis	94.12	—	—	—	—
5	32	Lahn-Dill-Kreis	94.2	—	—	—	—
5	32	Lahn-Dill-Kreis	94.9	28	8 313	3	8 315
5	32	Lahn-Dill-Kreis	94.91
5	32	Lahn-Dill-Kreis	94.92	—	—	—	—
5	32	Lahn-Dill-Kreis	94.99
5	32	Lahn-Dill-Kreis	94.99.1	15	6 901	3	6 903
5	32	Lahn-Dill-Kreis	94.99.2	6	332	—	332
5	32	Lahn-Dill-Kreis	94.99.3
5	32	Lahn-Dill-Kreis	94.99.4	—	—	—	—
5	32	Lahn-Dill-Kreis	94.99.9
5	32	Lahn-Dill-Kreis	95	37	19 106	152	19 258
5	32	Lahn-Dill-Kreis	95.1	4	629	1	631
5	32	Lahn-Dill-Kreis	95.11
5	32	Lahn-Dill-Kreis	95.12
5	32	Lahn-Dill-Kreis	95.2	33	18 476	151	18 627
5	32	Lahn-Dill-Kreis	95.21
5	32	Lahn-Dill-Kreis	95.22	4	296	—	296
5	32	Lahn-Dill-Kreis	95.23	6	691	3	694
5	32	Lahn-Dill-Kreis	95.24
5	32	Lahn-Dill-Kreis	95.25	—	—	—	—
5	32	Lahn-Dill-Kreis	95.29	15	6 000	129	6 129
5	32	Lahn-Dill-Kreis	96	438	40 909	319	41 228
5	32	Lahn-Dill-Kreis	96.01	13	4 566	65	4 630
5	32	Lahn-Dill-Kreis	96.02	226	19 854	161	20 015
5	32	Lahn-Dill-Kreis	96.02.1	184	15 932	25	15 957
5	32	Lahn-Dill-Kreis	96.02.2	42	3 922	137	4 058
5	32	Lahn-Dill-Kreis	96.03

6. Umsatzsteuerpflichtige und steuerbarer Umsatz 2014 in den kreisfreien Städten, Landkreisen und Regierungsbezirken nach wirtschaftlicher Gliederung

Regierungs- bezirk	Kreisfreie Städte / Landkreise	Name	WZ 2008	Steuer- pflichtige	Steuerbarer Umsatz		
					Lieferungen und Leistungen	inner- gemein- schaftliche Erwerbe	Insgesamt
				Anzahl	1000 Euro		
5	32	Lahn-Dill-Kreis	96.03.1
5	32	Lahn-Dill-Kreis	96.03.2	—	—	—	—
5	32	Lahn-Dill-Kreis	96.04
5	32	Lahn-Dill-Kreis	96.09	181	13 283	93	13 376
5	33	Limburg-Weilburg	A - S	6 837	5 979 893	374 691	6 354 584
5	33	Limburg-Weilburg	A	211	49 989	398	50 387
5	33	Limburg-Weilburg	01	189	46 224	398	46 622
5	33	Limburg-Weilburg	01.1	75	18 235	218	18 453
5	33	Limburg-Weilburg	01.11
5	33	Limburg-Weilburg	01.12	—	—	—	—
5	33	Limburg-Weilburg	01.13
5	33	Limburg-Weilburg	01.13.1
5	33	Limburg-Weilburg	01.13.2	—	—	—	—
5	33	Limburg-Weilburg	01.14	—	—	—	—
5	33	Limburg-Weilburg	01.15	—	—	—	—
5	33	Limburg-Weilburg	01.16	—	—	—	—
5	33	Limburg-Weilburg	01.19	—	—	—	—
5	33	Limburg-Weilburg	01.19.1	—	—	—	—
5	33	Limburg-Weilburg	01.19.2	—	—	—	—
5	33	Limburg-Weilburg	01.19.9	—	—	—	—
5	33	Limburg-Weilburg	01.2
5	33	Limburg-Weilburg	01.21	—	—	—	—
5	33	Limburg-Weilburg	01.22	—	—	—	—
5	33	Limburg-Weilburg	01.23	—	—	—	—
5	33	Limburg-Weilburg	01.24
5	33	Limburg-Weilburg	01.25	—	—	—	—
5	33	Limburg-Weilburg	01.25.1	—	—	—	—
5	33	Limburg-Weilburg	01.25.9	—	—	—	—
5	33	Limburg-Weilburg	01.26	—	—	—	—
5	33	Limburg-Weilburg	01.27	—	—	—	—
5	33	Limburg-Weilburg	01.28	—	—	—	—
5	33	Limburg-Weilburg	01.29	—	—	—	—
5	33	Limburg-Weilburg	01.3
5	33	Limburg-Weilburg	01.30.1
5	33	Limburg-Weilburg	01.30.2
5	33	Limburg-Weilburg	01.4	17	4 478	2	4 479
5	33	Limburg-Weilburg	01.41
5	33	Limburg-Weilburg	01.42	—	—	—	—
5	33	Limburg-Weilburg	01.43	6	533	2	535
5	33	Limburg-Weilburg	01.44	—	—	—	—
5	33	Limburg-Weilburg	01.45	3	198	—	198
5	33	Limburg-Weilburg	01.46
5	33	Limburg-Weilburg	01.47
5	33	Limburg-Weilburg	01.49
5	33	Limburg-Weilburg	01.5	76	18 808	82	18 890
5	33	Limburg-Weilburg	01.6	15	3 607	19	3 626
5	33	Limburg-Weilburg	01.61
5	33	Limburg-Weilburg	01.62	5	247	4	251
5	33	Limburg-Weilburg	01.63	—	—	—	—
5	33	Limburg-Weilburg	01.64
5	33	Limburg-Weilburg	01.7	—	—	—	—
5	33	Limburg-Weilburg	02
5	33	Limburg-Weilburg	02.1	4	604	—	604
5	33	Limburg-Weilburg	02.2
5	33	Limburg-Weilburg	02.3	—	—	—	—
5	33	Limburg-Weilburg	02.4	12	2 241	—	2 241
5	33	Limburg-Weilburg	03
5	33	Limburg-Weilburg	03.1	—	—	—	—
5	33	Limburg-Weilburg	03.11	—	—	—	—

6. Umsatzsteuerpflichtige und steuerbarer Umsatz 2014 in den kreisfreien Städten, Landkreisen und Regierungsbezirken nach wirtschaftlicher Gliederung

Regierungs- bezirk	Kreisfreie Städte / Landkreise	Name	WZ 2008	Steuer- pflichtige	Steuerbarer Umsatz		
					Lieferungen und Leistungen	inner- gemein- schaftliche Erwerbe	Insgesamt
				Anzahl	1000 Euro		
5	33	Limburg-Weilburg	03.12	—	—	—	—
5	33	Limburg-Weilburg	03.2
5	33	Limburg-Weilburg	03.21	—	—	—	—
5	33	Limburg-Weilburg	03.22
5	33	Limburg-Weilburg	B	7	54 232	264	54 495
5	33	Limburg-Weilburg	05	—	—	—	—
5	33	Limburg-Weilburg	05.1	—	—	—	—
5	33	Limburg-Weilburg	05.2	—	—	—	—
5	33	Limburg-Weilburg	06	—	—	—	—
5	33	Limburg-Weilburg	06.1	—	—	—	—
5	33	Limburg-Weilburg	06.2	—	—	—	—
5	33	Limburg-Weilburg	07	—	—	—	—
5	33	Limburg-Weilburg	07.1	—	—	—	—
5	33	Limburg-Weilburg	07.2	—	—	—	—
5	33	Limburg-Weilburg	07.21	—	—	—	—
5	33	Limburg-Weilburg	07.29	—	—	—	—
5	33	Limburg-Weilburg	08	7	54 232	264	54 495
5	33	Limburg-Weilburg	08.1	7	54 232	264	54 495
5	33	Limburg-Weilburg	08.11	3	13 926	—	13 926
5	33	Limburg-Weilburg	08.12	4	40 306	264	40 569
5	33	Limburg-Weilburg	08.9	—	—	—	—
5	33	Limburg-Weilburg	08.91	—	—	—	—
5	33	Limburg-Weilburg	08.92	—	—	—	—
5	33	Limburg-Weilburg	08.93	—	—	—	—
5	33	Limburg-Weilburg	08.99	—	—	—	—
5	33	Limburg-Weilburg	09	—	—	—	—
5	33	Limburg-Weilburg	09.1	—	—	—	—
5	33	Limburg-Weilburg	09.9	—	—	—	—
5	33	Limburg-Weilburg	C	606	1 674 801	132 844	1 807 645
5	33	Limburg-Weilburg	10	78	85 254	184	85 438
5	33	Limburg-Weilburg	10.1	33	31 907	166	32 073
5	33	Limburg-Weilburg	10.11	—	—	—	—
5	33	Limburg-Weilburg	10.12	—	—	—	—
5	33	Limburg-Weilburg	10.13	33	31 907	166	32 073
5	33	Limburg-Weilburg	10.2	—	—	—	—
5	33	Limburg-Weilburg	10.3
5	33	Limburg-Weilburg	10.31	—	—	—	—
5	33	Limburg-Weilburg	10.32
5	33	Limburg-Weilburg	10.39	—	—	—	—
5	33	Limburg-Weilburg	10.4	—	—	—	—
5	33	Limburg-Weilburg	10.41	—	—	—	—
5	33	Limburg-Weilburg	10.42	—	—	—	—
5	33	Limburg-Weilburg	10.5	—	—	—	—
5	33	Limburg-Weilburg	10.51	—	—	—	—
5	33	Limburg-Weilburg	10.52	—	—	—	—
5	33	Limburg-Weilburg	10.6	—	—	—	—
5	33	Limburg-Weilburg	10.61	—	—	—	—
5	33	Limburg-Weilburg	10.62	—	—	—	—
5	33	Limburg-Weilburg	10.7	41	52 527	—	52 527
5	33	Limburg-Weilburg	10.71	41	52 527	—	52 527
5	33	Limburg-Weilburg	10.72	—	—	—	—
5	33	Limburg-Weilburg	10.73	—	—	—	—
5	33	Limburg-Weilburg	10.8
5	33	Limburg-Weilburg	10.81	—	—	—	—
5	33	Limburg-Weilburg	10.82	—	—	—	—
5	33	Limburg-Weilburg	10.83	—	—	—	—
5	33	Limburg-Weilburg	10.84	—	—	—	—
5	33	Limburg-Weilburg	10.85	—	—	—	—
5	33	Limburg-Weilburg	10.86

6. Umsatzsteuerpflichtige und steuerbarer Umsatz 2014 in den kreisfreien Städten, Landkreisen und Regierungsbezirken nach wirtschaftlicher Gliederung

Regierungs- bezirk	Kreisfreie Städte / Landkreise	Name	WZ 2008	Steuer- pflichtige	Steuerbarer Umsatz		
					Lieferungen und Leistungen	inner- gemein- schaftliche Erwerbe	Insgesamt
				Anzahl	1000 Euro		
5	33	Limburg-Weilburg	10.89
5	33	Limburg-Weilburg	10.9
5	33	Limburg-Weilburg	10.91	—	—	—	—
5	33	Limburg-Weilburg	10.92
5	33	Limburg-Weilburg	11
5	33	Limburg-Weilburg	11.01
5	33	Limburg-Weilburg	11.02
5	33	Limburg-Weilburg	11.03
5	33	Limburg-Weilburg	11.04	—	—	—	—
5	33	Limburg-Weilburg	11.05	—	—	—	—
5	33	Limburg-Weilburg	11.06	—	—	—	—
5	33	Limburg-Weilburg	11.07
5	33	Limburg-Weilburg	12	—	—	—	—
5	33	Limburg-Weilburg	13
5	33	Limburg-Weilburg	13.1	—	—	—	—
5	33	Limburg-Weilburg	13.2	—	—	—	—
5	33	Limburg-Weilburg	13.3	9	1 082	16	1 098
5	33	Limburg-Weilburg	13.9
5	33	Limburg-Weilburg	13.91	—	—	—	—
5	33	Limburg-Weilburg	13.92
5	33	Limburg-Weilburg	13.93	—	—	—	—
5	33	Limburg-Weilburg	13.94	—	—	—	—
5	33	Limburg-Weilburg	13.95	—	—	—	—
5	33	Limburg-Weilburg	13.96
5	33	Limburg-Weilburg	13.99	—	—	—	—
5	33	Limburg-Weilburg	14
5	33	Limburg-Weilburg	14.1
5	33	Limburg-Weilburg	14.11
5	33	Limburg-Weilburg	14.12	—	—	—	—
5	33	Limburg-Weilburg	14.13	6	298	2	300
5	33	Limburg-Weilburg	14.14	—	—	—	—
5	33	Limburg-Weilburg	14.19
5	33	Limburg-Weilburg	14.2
5	33	Limburg-Weilburg	14.3	—	—	—	—
5	33	Limburg-Weilburg	14.31	—	—	—	—
5	33	Limburg-Weilburg	14.39	—	—	—	—
5	33	Limburg-Weilburg	15
5	33	Limburg-Weilburg	15.1
5	33	Limburg-Weilburg	15.11
5	33	Limburg-Weilburg	15.12
5	33	Limburg-Weilburg	15.2	—	—	—	—
5	33	Limburg-Weilburg	16	53	28 646	2 122	30 768
5	33	Limburg-Weilburg	16.1	9	7 994	713	8 707
5	33	Limburg-Weilburg	16.2	44	20 653	1 409	22 061
5	33	Limburg-Weilburg	16.21
5	33	Limburg-Weilburg	16.22	—	—	—	—
5	33	Limburg-Weilburg	16.23
5	33	Limburg-Weilburg	16.24	—	—	—	—
5	33	Limburg-Weilburg	16.29
5	33	Limburg-Weilburg	17
5	33	Limburg-Weilburg	17.1
5	33	Limburg-Weilburg	17.11
5	33	Limburg-Weilburg	17.12	—	—	—	—
5	33	Limburg-Weilburg	17.2
5	33	Limburg-Weilburg	17.21
5	33	Limburg-Weilburg	17.22	—	—	—	—
5	33	Limburg-Weilburg	17.23
5	33	Limburg-Weilburg	17.24	—	—	—	—
5	33	Limburg-Weilburg	17.29

6. Umsatzsteuerpflichtige und steuerbarer Umsatz 2014 in den kreisfreien Städten, Landkreisen und Regierungsbezirken nach wirtschaftlicher Gliederung

Regierungs- bezirk	Kreisfreie Städte / Landkreise	Name	WZ 2008	Steuer- pflichtige	Steuerbarer Umsatz		
					Lieferungen und Leistungen	inner- gemein- schaftliche Erwerbe	Insgesamt
				Anzahl	1000 Euro		
5	33	Limburg-Weilburg	18	20	27 060	2 354	29 414
5	33	Limburg-Weilburg	18.1
5	33	Limburg-Weilburg	18.11
5	33	Limburg-Weilburg	18.12	11	23 288	2 351	25 640
5	33	Limburg-Weilburg	18.13	4	770	3	773
5	33	Limburg-Weilburg	18.14
5	33	Limburg-Weilburg	18.2
5	33	Limburg-Weilburg	19	—	—	—	—
5	33	Limburg-Weilburg	19.1	—	—	—	—
5	33	Limburg-Weilburg	19.2	—	—	—	—
5	33	Limburg-Weilburg	20	13	21 003	3 590	24 593
5	33	Limburg-Weilburg	20.1
5	33	Limburg-Weilburg	20.11	—	—	—	—
5	33	Limburg-Weilburg	20.12
5	33	Limburg-Weilburg	20.13	—	—	—	—
5	33	Limburg-Weilburg	20.14
5	33	Limburg-Weilburg	20.15	—	—	—	—
5	33	Limburg-Weilburg	20.16
5	33	Limburg-Weilburg	20.17	—	—	—	—
5	33	Limburg-Weilburg	20.2	—	—	—	—
5	33	Limburg-Weilburg	20.3
5	33	Limburg-Weilburg	20.4	4	375	13	389
5	33	Limburg-Weilburg	20.41
5	33	Limburg-Weilburg	20.42
5	33	Limburg-Weilburg	20.5
5	33	Limburg-Weilburg	20.51	—	—	—	—
5	33	Limburg-Weilburg	20.52
5	33	Limburg-Weilburg	20.53
5	33	Limburg-Weilburg	20.59
5	33	Limburg-Weilburg	20.6	—	—	—	—
5	33	Limburg-Weilburg	21
5	33	Limburg-Weilburg	21.1	—	—	—	—
5	33	Limburg-Weilburg	21.2
5	33	Limburg-Weilburg	22	17	54 237	871	55 108
5	33	Limburg-Weilburg	22.1	4	1 549	84	1 632
5	33	Limburg-Weilburg	22.11
5	33	Limburg-Weilburg	22.19
5	33	Limburg-Weilburg	22.2	13	52 689	787	53 476
5	33	Limburg-Weilburg	22.21	4	20 876	718	21 594
5	33	Limburg-Weilburg	22.22	—	—	—	—
5	33	Limburg-Weilburg	22.23	4	28 931	40	28 972
5	33	Limburg-Weilburg	22.29	5	2 882	28	2 910
5	33	Limburg-Weilburg	23	48	81 879	1 787	83 666
5	33	Limburg-Weilburg	23.1	4	7 555	207	7 762
5	33	Limburg-Weilburg	23.11
5	33	Limburg-Weilburg	23.12	—	—	—	—
5	33	Limburg-Weilburg	23.13
5	33	Limburg-Weilburg	23.14	—	—	—	—
5	33	Limburg-Weilburg	23.19
5	33	Limburg-Weilburg	23.2
5	33	Limburg-Weilburg	23.3	3	773	—	773
5	33	Limburg-Weilburg	23.31
5	33	Limburg-Weilburg	23.32
5	33	Limburg-Weilburg	23.4	6	5 117	349	5 465
5	33	Limburg-Weilburg	23.41
5	33	Limburg-Weilburg	23.42
5	33	Limburg-Weilburg	23.43	—	—	—	—
5	33	Limburg-Weilburg	23.44	—	—	—	—
5	33	Limburg-Weilburg	23.49

6. Umsatzsteuerpflichtige und steuerbarer Umsatz 2014 in den kreisfreien Städten, Landkreisen und Regierungsbezirken nach wirtschaftlicher Gliederung

Regierungs- bezirk	Kreisfreie Städte / Landkreise	Name	WZ 2008	Steuer- pflichtige	Steuerbarer Umsatz		
					Lieferungen und Leistungen	inner- gemein- schaftliche Erwerbe	Insgesamt
				Anzahl	1000 Euro		
5	33	Limburg-Weilburg	23.5	—	—	—	—
5	33	Limburg-Weilburg	23.51	—	—	—	—
5	33	Limburg-Weilburg	23.52	—	—	—	—
5	33	Limburg-Weilburg	23.6	12	40 072	121	40 192
5	33	Limburg-Weilburg	23.61	9	30 503	5	30 508
5	33	Limburg-Weilburg	23.62	—	—	—	—
5	33	Limburg-Weilburg	23.63
5	33	Limburg-Weilburg	23.64
5	33	Limburg-Weilburg	23.65	—	—	—	—
5	33	Limburg-Weilburg	23.69
5	33	Limburg-Weilburg	23.7	20	16 382	788	17 170
5	33	Limburg-Weilburg	23.9
5	33	Limburg-Weilburg	23.91
5	33	Limburg-Weilburg	23.99
5	33	Limburg-Weilburg	24
5	33	Limburg-Weilburg	24.1	4	2 264	78	2 342
5	33	Limburg-Weilburg	24.2
5	33	Limburg-Weilburg	24.3
5	33	Limburg-Weilburg	24.31	—	—	—	—
5	33	Limburg-Weilburg	24.32	—	—	—	—
5	33	Limburg-Weilburg	24.33	—	—	—	—
5	33	Limburg-Weilburg	24.34
5	33	Limburg-Weilburg	24.4	7	6 064	934	6 999
5	33	Limburg-Weilburg	24.41
5	33	Limburg-Weilburg	24.42	—	—	—	—
5	33	Limburg-Weilburg	24.43	—	—	—	—
5	33	Limburg-Weilburg	24.44	—	—	—	—
5	33	Limburg-Weilburg	24.45
5	33	Limburg-Weilburg	24.46	—	—	—	—
5	33	Limburg-Weilburg	24.5
5	33	Limburg-Weilburg	24.51
5	33	Limburg-Weilburg	24.52	—	—	—	—
5	33	Limburg-Weilburg	24.53
5	33	Limburg-Weilburg	24.54	—	—	—	—
5	33	Limburg-Weilburg	25	102	163 208	12 518	175 726
5	33	Limburg-Weilburg	25.1	21	66 526	5 373	71 900
5	33	Limburg-Weilburg	25.11
5	33	Limburg-Weilburg	25.12
5	33	Limburg-Weilburg	25.2	—	—	—	—
5	33	Limburg-Weilburg	25.21	—	—	—	—
5	33	Limburg-Weilburg	25.29	—	—	—	—
5	33	Limburg-Weilburg	25.3	—	—	—	—
5	33	Limburg-Weilburg	25.4
5	33	Limburg-Weilburg	25.5	4	12 185	188	12 374
5	33	Limburg-Weilburg	25.6	55	36 761	1 161	37 922
5	33	Limburg-Weilburg	25.61
5	33	Limburg-Weilburg	25.62
5	33	Limburg-Weilburg	25.7
5	33	Limburg-Weilburg	25.71	—	—	—	—
5	33	Limburg-Weilburg	25.72
5	33	Limburg-Weilburg	25.73	8	3 691	40	3 731
5	33	Limburg-Weilburg	25.73.1
5	33	Limburg-Weilburg	25.73.2	—	—	—	—
5	33	Limburg-Weilburg	25.73.3	—	—	—	—
5	33	Limburg-Weilburg	25.73.4	—	—	—	—
5	33	Limburg-Weilburg	25.73.5
5	33	Limburg-Weilburg	25.9	10	37 490	5 741	43 230
5	33	Limburg-Weilburg	25.91	—	—	—	—
5	33	Limburg-Weilburg	25.92	—	—	—	—

6. Umsatzsteuerpflichtige und steuerbarer Umsatz 2014 in den kreisfreien Städten, Landkreisen und Regierungsbezirken nach wirtschaftlicher Gliederung

Regierungs- bezirk	Kreisfreie Städte / Landkreise	Name	WZ 2008	Steuer- pflichtige	Steuerbarer Umsatz		
					Lieferungen und Leistungen	inner- gemein- schaftliche Erwerbe	Insgesamt
				Anzahl	1000 Euro		
5	33	Limburg-Weilburg	25.93
5	33	Limburg-Weilburg	25.94	—	—	—	—
5	33	Limburg-Weilburg	25.99
5	33	Limburg-Weilburg	26	51	198 551	24 180	222 730
5	33	Limburg-Weilburg	26.1	9	32 131	2 043	34 174
5	33	Limburg-Weilburg	26.11
5	33	Limburg-Weilburg	26.11.1	—	—	—	—
5	33	Limburg-Weilburg	26.11.9
5	33	Limburg-Weilburg	26.12
5	33	Limburg-Weilburg	26.2
5	33	Limburg-Weilburg	26.3	8	3 583	15	3 598
5	33	Limburg-Weilburg	26.4
5	33	Limburg-Weilburg	26.5	15	46 663	2 012	48 676
5	33	Limburg-Weilburg	26.51	15	46 663	2 012	48 676
5	33	Limburg-Weilburg	26.51.1
5	33	Limburg-Weilburg	26.51.2
5	33	Limburg-Weilburg	26.51.3	—	—	—	—
5	33	Limburg-Weilburg	26.52	—	—	—	—
5	33	Limburg-Weilburg	26.6
5	33	Limburg-Weilburg	26.7	8	58 987	3 324	62 311
5	33	Limburg-Weilburg	26.8	—	—	—	—
5	33	Limburg-Weilburg	27	23	154 536	17 364	171 900
5	33	Limburg-Weilburg	27.1	4	6 081	1	6 083
5	33	Limburg-Weilburg	27.11	—	—	—	—
5	33	Limburg-Weilburg	27.12	4	6 081	1	6 083
5	33	Limburg-Weilburg	27.2	—	—	—	—
5	33	Limburg-Weilburg	27.3	3	472	—	472
5	33	Limburg-Weilburg	27.31	—	—	—	—
5	33	Limburg-Weilburg	27.32	—	—	—	—
5	33	Limburg-Weilburg	27.33	3	472	—	472
5	33	Limburg-Weilburg	27.4
5	33	Limburg-Weilburg	27.5	3	595	17	612
5	33	Limburg-Weilburg	27.51	3	595	17	612
5	33	Limburg-Weilburg	27.52	—	—	—	—
5	33	Limburg-Weilburg	27.9
5	33	Limburg-Weilburg	28	48	287 958	32 990	320 948
5	33	Limburg-Weilburg	28.1
5	33	Limburg-Weilburg	28.11
5	33	Limburg-Weilburg	28.12
5	33	Limburg-Weilburg	28.13	—	—	—	—
5	33	Limburg-Weilburg	28.14	—	—	—	—
5	33	Limburg-Weilburg	28.15
5	33	Limburg-Weilburg	28.2	22	109 884	7 149	117 034
5	33	Limburg-Weilburg	28.21
5	33	Limburg-Weilburg	28.21.1	—	—	—	—
5	33	Limburg-Weilburg	28.21.9
5	33	Limburg-Weilburg	28.22
5	33	Limburg-Weilburg	28.23
5	33	Limburg-Weilburg	28.24
5	33	Limburg-Weilburg	28.25	6	35 851	3 526	39 377
5	33	Limburg-Weilburg	28.29
5	33	Limburg-Weilburg	28.3
5	33	Limburg-Weilburg	28.4
5	33	Limburg-Weilburg	28.41
5	33	Limburg-Weilburg	28.49
5	33	Limburg-Weilburg	28.9	13	55 390	5 108	60 499
5	33	Limburg-Weilburg	28.91	—	—	—	—
5	33	Limburg-Weilburg	28.92
5	33	Limburg-Weilburg	28.92.1	—	—	—	—

6. Umsatzsteuerpflichtige und steuerbarer Umsatz 2014 in den kreisfreien Städten, Landkreisen und Regierungsbezirken nach wirtschaftlicher Gliederung

Regierungs- bezirk	Kreisfreie Städte / Landkreise	Name	WZ 2008	Steuer- pflichtige	Steuerbarer Umsatz		
					Lieferungen und Leistungen	inner- gemein- schaftliche Erwerbe	Insgesamt
				Anzahl	1000 Euro		
5	33	Limburg-Weilburg	28.92.2
5	33	Limburg-Weilburg	28.93
5	33	Limburg-Weilburg	28.94
5	33	Limburg-Weilburg	28.95	—	—	—	—
5	33	Limburg-Weilburg	28.96	—	—	—	—
5	33	Limburg-Weilburg	28.99	7	21 955	453	22 408
5	33	Limburg-Weilburg	29	9	30 842	2 647	33 489
5	33	Limburg-Weilburg	29.1	—	—	—	—
5	33	Limburg-Weilburg	29.10.1	—	—	—	—
5	33	Limburg-Weilburg	29.10.2	—	—	—	—
5	33	Limburg-Weilburg	29.2	3	943	10	953
5	33	Limburg-Weilburg	29.3	6	29 899	2 637	32 536
5	33	Limburg-Weilburg	29.31	—	—	—	—
5	33	Limburg-Weilburg	29.32	6	29 899	2 637	32 536
5	33	Limburg-Weilburg	30
5	33	Limburg-Weilburg	30.1	—	—	—	—
5	33	Limburg-Weilburg	30.11	—	—	—	—
5	33	Limburg-Weilburg	30.12	—	—	—	—
5	33	Limburg-Weilburg	30.2	—	—	—	—
5	33	Limburg-Weilburg	30.20.1	—	—	—	—
5	33	Limburg-Weilburg	30.20.2	—	—	—	—
5	33	Limburg-Weilburg	30.3	—	—	—	—
5	33	Limburg-Weilburg	30.4	—	—	—	—
5	33	Limburg-Weilburg	30.9
5	33	Limburg-Weilburg	30.91	—	—	—	—
5	33	Limburg-Weilburg	30.92
5	33	Limburg-Weilburg	30.99
5	33	Limburg-Weilburg	31	26	11 744	188	11 933
5	33	Limburg-Weilburg	31.01
5	33	Limburg-Weilburg	31.02
5	33	Limburg-Weilburg	31.03	—	—	—	—
5	33	Limburg-Weilburg	31.09	19	7 491	135	7 626
5	33	Limburg-Weilburg	31.09.1
5	33	Limburg-Weilburg	31.09.9
5	33	Limburg-Weilburg	32	41	35 175	4 697	39 872
5	33	Limburg-Weilburg	32.1	5	348	20	368
5	33	Limburg-Weilburg	32.11	—	—	—	—
5	33	Limburg-Weilburg	32.12
5	33	Limburg-Weilburg	32.13
5	33	Limburg-Weilburg	32.2
5	33	Limburg-Weilburg	32.3	—	—	—	—
5	33	Limburg-Weilburg	32.4
5	33	Limburg-Weilburg	32.5
5	33	Limburg-Weilburg	32.50.1
5	33	Limburg-Weilburg	32.50.2	11	5 480	45	5 525
5	33	Limburg-Weilburg	32.50.3	10	2 545	—	2 545
5	33	Limburg-Weilburg	32.9
5	33	Limburg-Weilburg	32.91
5	33	Limburg-Weilburg	32.99
5	33	Limburg-Weilburg	33	20	9 591	166	9 757
5	33	Limburg-Weilburg	33.1	13	4 326	124	4 451
5	33	Limburg-Weilburg	33.11
5	33	Limburg-Weilburg	33.12
5	33	Limburg-Weilburg	33.13	—	—	—	—
5	33	Limburg-Weilburg	33.14
5	33	Limburg-Weilburg	33.15	—	—	—	—
5	33	Limburg-Weilburg	33.16	—	—	—	—
5	33	Limburg-Weilburg	33.17	—	—	—	—
5	33	Limburg-Weilburg	33.19

6. Umsatzsteuerpflichtige und steuerbarer Umsatz 2014 in den kreisfreien Städten, Landkreisen und Regierungsbezirken nach wirtschaftlicher Gliederung

Regierungs- bezirk	Kreisfreie Städte / Landkreise	Name	WZ 2008	Steuer- pflichtige	Steuerbarer Umsatz		
					Lieferungen und Leistungen	inner- gemein- schaftliche Erwerbe	Insgesamt
				Anzahl	1000 Euro		
5	33	Limburg-Weilburg	33.2	7	5 265	42	5 307
5	33	Limburg-Weilburg	D	162	111 919	234	112 153
5	33	Limburg-Weilburg	35	162	111 919	234	112 153
5	33	Limburg-Weilburg	35.1	154	90 708	234	90 942
5	33	Limburg-Weilburg	35.11
5	33	Limburg-Weilburg	35.11.1	8	1 315	—	1 315
5	33	Limburg-Weilburg	35.11.2
5	33	Limburg-Weilburg	35.11.3	110	69 827	195	70 022
5	33	Limburg-Weilburg	35.12	—	—	—	—
5	33	Limburg-Weilburg	35.13
5	33	Limburg-Weilburg	35.14	3	232	23	255
5	33	Limburg-Weilburg	35.2	8	21 211	—	21 211
5	33	Limburg-Weilburg	35.21
5	33	Limburg-Weilburg	35.21.1	—	—	—	—
5	33	Limburg-Weilburg	35.21.2	6	2 473	—	2 473
5	33	Limburg-Weilburg	35.21.3
5	33	Limburg-Weilburg	35.22	—	—	—	—
5	33	Limburg-Weilburg	35.23
5	33	Limburg-Weilburg	35.3	—	—	—	—
5	33	Limburg-Weilburg	E	45	103 478	1 082	104 560
5	33	Limburg-Weilburg	36	18	22 287	—	22 287
5	33	Limburg-Weilburg	36.00.1	—	—	—	—
5	33	Limburg-Weilburg	36.00.2
5	33	Limburg-Weilburg	36.00.3
5	33	Limburg-Weilburg	37
5	33	Limburg-Weilburg	37.00.1	3	409	—	409
5	33	Limburg-Weilburg	37.00.2
5	33	Limburg-Weilburg	38	22	77 357	982	78 339
5	33	Limburg-Weilburg	38.1	6	23 974	—	23 974
5	33	Limburg-Weilburg	38.11	6	23 974	—	23 974
5	33	Limburg-Weilburg	38.12	—	—	—	—
5	33	Limburg-Weilburg	38.2	6	5 522	24	5 546
5	33	Limburg-Weilburg	38.21	6	5 522	24	5 546
5	33	Limburg-Weilburg	38.22	—	—	—	—
5	33	Limburg-Weilburg	38.3	10	47 861	958	48 819
5	33	Limburg-Weilburg	38.31
5	33	Limburg-Weilburg	38.32
5	33	Limburg-Weilburg	39
5	33	Limburg-Weilburg	F	870	688 422	4 036	692 458
5	33	Limburg-Weilburg	41	77	133 301	—	133 301
5	33	Limburg-Weilburg	41.1
5	33	Limburg-Weilburg	41.10.1	—	—	—	—
5	33	Limburg-Weilburg	41.10.2
5	33	Limburg-Weilburg	41.10.3
5	33	Limburg-Weilburg	41.2
5	33	Limburg-Weilburg	41.20.1
5	33	Limburg-Weilburg	41.20.2
5	33	Limburg-Weilburg	42	38	160 261	23	160 284
5	33	Limburg-Weilburg	42.1	24	133 390	23	133 413
5	33	Limburg-Weilburg	42.11	24	133 390	23	133 413
5	33	Limburg-Weilburg	42.12	—	—	—	—
5	33	Limburg-Weilburg	42.13	—	—	—	—
5	33	Limburg-Weilburg	42.2	5	15 756	—	15 756
5	33	Limburg-Weilburg	42.21
5	33	Limburg-Weilburg	42.22
5	33	Limburg-Weilburg	42.9	9	11 115	—	11 115
5	33	Limburg-Weilburg	42.91
5	33	Limburg-Weilburg	42.99
5	33	Limburg-Weilburg	43	755	394 859	4 013	398 872

6. Umsatzsteuerpflichtige und steuerbarer Umsatz 2014 in den kreisfreien Städten, Landkreisen und Regierungsbezirken nach wirtschaftlicher Gliederung

Regierungs- bezirk	Kreisfreie Städte / Landkreise	Name	WZ 2008	Steuer- pflichtige	Steuerbarer Umsatz		
					Lieferungen und Leistungen	inner- gemein- schaftliche Erwerbe	Insgesamt
				Anzahl	1000 Euro		
5	33	Limburg-Weilburg	43.1	13	8 195	7	8 202
5	33	Limburg-Weilburg	43.11	4	354	4	358
5	33	Limburg-Weilburg	43.12	9	7 841	3	7 844
5	33	Limburg-Weilburg	43.13	—	—	—	—
5	33	Limburg-Weilburg	43.2	266	183 601	1 622	185 222
5	33	Limburg-Weilburg	43.21	84	43 652	41	43 694
5	33	Limburg-Weilburg	43.22	116	114 727	542	115 270
5	33	Limburg-Weilburg	43.29	66	25 221	1 038	26 259
5	33	Limburg-Weilburg	43.29.1	41	10 362	—	10 362
5	33	Limburg-Weilburg	43.29.9	25	14 859	1 038	15 897
5	33	Limburg-Weilburg	43.3	289	103 562	763	104 324
5	33	Limburg-Weilburg	43.31	46	14 425	—	14 425
5	33	Limburg-Weilburg	43.32	65	20 150	393	20 543
5	33	Limburg-Weilburg	43.33	100	45 450	236	45 685
5	33	Limburg-Weilburg	43.34	55	18 568	19	18 588
5	33	Limburg-Weilburg	43.34.1
5	33	Limburg-Weilburg	43.34.2
5	33	Limburg-Weilburg	43.39	23	4 970	114	5 084
5	33	Limburg-Weilburg	43.9	187	99 502	1 622	101 124
5	33	Limburg-Weilburg	43.91	65	29 430	4	29 434
5	33	Limburg-Weilburg	43.91.1	34	21 717	4	21 720
5	33	Limburg-Weilburg	43.91.2	31	7 714	—	7 714
5	33	Limburg-Weilburg	43.99	122	70 071	1 618	71 690
5	33	Limburg-Weilburg	43.99.1
5	33	Limburg-Weilburg	43.99.2
5	33	Limburg-Weilburg	43.99.9	98	62 539	1 592	64 131
5	33	Limburg-Weilburg	G	1 327	1 959 164	216 859	2 176 023
5	33	Limburg-Weilburg	45	244	391 530	16 134	407 664
5	33	Limburg-Weilburg	45.1	100	329 408	14 525	343 933
5	33	Limburg-Weilburg	45.11
5	33	Limburg-Weilburg	45.19
5	33	Limburg-Weilburg	45.2	88	41 822	386	42 208
5	33	Limburg-Weilburg	45.20.1	9	4 142	—	4 142
5	33	Limburg-Weilburg	45.20.2	7	1 105	—	1 105
5	33	Limburg-Weilburg	45.20.3	67	33 549	56	33 605
5	33	Limburg-Weilburg	45.20.4	5	3 026	330	3 356
5	33	Limburg-Weilburg	45.3
5	33	Limburg-Weilburg	45.31
5	33	Limburg-Weilburg	45.32	36	11 407	125	11 532
5	33	Limburg-Weilburg	45.4
5	33	Limburg-Weilburg	46	343	1 103 043	188 154	1 291 197
5	33	Limburg-Weilburg	46.1	172	43 339	2 358	45 697
5	33	Limburg-Weilburg	46.11	4	432	7	439
5	33	Limburg-Weilburg	46.12	8	1 168	65	1 232
5	33	Limburg-Weilburg	46.13	22	4 793	221	5 014
5	33	Limburg-Weilburg	46.13.1	3	222	36	258
5	33	Limburg-Weilburg	46.13.2	19	4 571	186	4 756
5	33	Limburg-Weilburg	46.14	27	14 617	1 420	16 037
5	33	Limburg-Weilburg	46.15	27	4 743	120	4 863
5	33	Limburg-Weilburg	46.16	11	2 162	83	2 245
5	33	Limburg-Weilburg	46.17	4	1 059	—	1 059
5	33	Limburg-Weilburg	46.18	50	12 249	386	12 635
5	33	Limburg-Weilburg	46.18.1	3	427	6	433
5	33	Limburg-Weilburg	46.18.2
5	33	Limburg-Weilburg	46.18.3	—	—	—	—
5	33	Limburg-Weilburg	46.18.4	5	1 180	17	1 197
5	33	Limburg-Weilburg	46.18.5
5	33	Limburg-Weilburg	46.18.6	5	247	14	261
5	33	Limburg-Weilburg	46.18.7

6. Umsatzsteuerpflichtige und steuerbarer Umsatz 2014 in den kreisfreien Städten, Landkreisen und Regierungsbezirken nach wirtschaftlicher Gliederung

Regierungs- bezirk	Kreisfreie Städte / Landkreise	Name	WZ 2008	Steuer- pflichtige	Steuerbarer Umsatz		
					Lieferungen und Leistungen	inner- gemein- schaftliche Erwerbe	Insgesamt
				Anzahl	1000 Euro		
5	33	Limburg-Weilburg	46.18.9	32	10 022	339	10 361
5	33	Limburg-Weilburg	46.19	19	2 116	56	2 172
5	33	Limburg-Weilburg	46.2	9	45 265	245	45 510
5	33	Limburg-Weilburg	46.21
5	33	Limburg-Weilburg	46.22
5	33	Limburg-Weilburg	46.23
5	33	Limburg-Weilburg	46.24	—	—	—	—
5	33	Limburg-Weilburg	46.3	18	33 279	3 307	36 587
5	33	Limburg-Weilburg	46.31
5	33	Limburg-Weilburg	46.32
5	33	Limburg-Weilburg	46.33	—	—	—	—
5	33	Limburg-Weilburg	46.34	9	6 823	1 307	8 130
5	33	Limburg-Weilburg	46.35
5	33	Limburg-Weilburg	46.36	—	—	—	—
5	33	Limburg-Weilburg	46.37	—	—	—	—
5	33	Limburg-Weilburg	46.38	3	7 932	442	8 374
5	33	Limburg-Weilburg	46.38.1	—	—	—	—
5	33	Limburg-Weilburg	46.38.2	—	—	—	—
5	33	Limburg-Weilburg	46.38.9	3	7 932	442	8 374
5	33	Limburg-Weilburg	46.39
5	33	Limburg-Weilburg	46.39.1	—	—	—	—
5	33	Limburg-Weilburg	46.39.9
5	33	Limburg-Weilburg	46.4	50	572 294	152 818	725 112
5	33	Limburg-Weilburg	46.41	—	—	—	—
5	33	Limburg-Weilburg	46.42	4	39 487	7 364	46 850
5	33	Limburg-Weilburg	46.42.1	4	39 487	7 364	46 850
5	33	Limburg-Weilburg	46.42.2	—	—	—	—
5	33	Limburg-Weilburg	46.43
5	33	Limburg-Weilburg	46.43.1
5	33	Limburg-Weilburg	46.43.2
5	33	Limburg-Weilburg	46.43.3	7	3 134	81	3 215
5	33	Limburg-Weilburg	46.44
5	33	Limburg-Weilburg	46.44.1
5	33	Limburg-Weilburg	46.44.2
5	33	Limburg-Weilburg	46.45
5	33	Limburg-Weilburg	46.46	8	344 988	88 605	433 593
5	33	Limburg-Weilburg	46.46.1
5	33	Limburg-Weilburg	46.46.2
5	33	Limburg-Weilburg	46.47
5	33	Limburg-Weilburg	46.48
5	33	Limburg-Weilburg	46.49	23	176 908	55 669	232 577
5	33	Limburg-Weilburg	46.49.1
5	33	Limburg-Weilburg	46.49.2	8	103 404	52 409	155 813
5	33	Limburg-Weilburg	46.49.3
5	33	Limburg-Weilburg	46.49.4	8	38 668	524	39 192
5	33	Limburg-Weilburg	46.49.5
5	33	Limburg-Weilburg	46.5
5	33	Limburg-Weilburg	46.51
5	33	Limburg-Weilburg	46.52
5	33	Limburg-Weilburg	46.6	36	97 652	5 499	103 152
5	33	Limburg-Weilburg	46.61	9	26 943	90	27 033
5	33	Limburg-Weilburg	46.62
5	33	Limburg-Weilburg	46.63
5	33	Limburg-Weilburg	46.64	—	—	—	—
5	33	Limburg-Weilburg	46.65	—	—	—	—
5	33	Limburg-Weilburg	46.66
5	33	Limburg-Weilburg	46.69	22	67 497	5 392	72 888
5	33	Limburg-Weilburg	46.7	49	305 812	23 477	329 288
5	33	Limburg-Weilburg	46.71

6. Umsatzsteuerpflichtige und steuerbarer Umsatz 2014 in den kreisfreien Städten, Landkreisen und Regierungsbezirken nach wirtschaftlicher Gliederung

Regierungs- bezirk	Kreisfreie Städte / Landkreise	Name	WZ 2008	Steuer- pflichtige	Steuerbarer Umsatz		
					Lieferungen und Leistungen	inner- gemein- schaftliche Erwerbe	Insgesamt
				Anzahl	1000 Euro		
5	33	Limburg-Weilburg	46.71.1	—	—	—	—
5	33	Limburg-Weilburg	46.71.2
5	33	Limburg-Weilburg	46.72
5	33	Limburg-Weilburg	46.73	26	148 193	4 191	152 385
5	33	Limburg-Weilburg	46.73.1
5	33	Limburg-Weilburg	46.73.2
5	33	Limburg-Weilburg	46.73.3	5	2 085	21	2 106
5	33	Limburg-Weilburg	46.73.4	10	58 689	2 011	60 700
5	33	Limburg-Weilburg	46.73.5	—	—	—	—
5	33	Limburg-Weilburg	46.73.6
5	33	Limburg-Weilburg	46.73.7
5	33	Limburg-Weilburg	46.73.8	—	—	—	—
5	33	Limburg-Weilburg	46.74	7	12 266	1 627	13 893
5	33	Limburg-Weilburg	46.74.1
5	33	Limburg-Weilburg	46.74.2
5	33	Limburg-Weilburg	46.74.3
5	33	Limburg-Weilburg	46.75	6	87 844	16 019	103 863
5	33	Limburg-Weilburg	46.76	—	—	—	—
5	33	Limburg-Weilburg	46.77
5	33	Limburg-Weilburg	46.9
5	33	Limburg-Weilburg	47	740	464 591	12 571	477 162
5	33	Limburg-Weilburg	47.1	88	88 943	1 214	90 157
5	33	Limburg-Weilburg	47.11	55	72 515	305	72 820
5	33	Limburg-Weilburg	47.19	33	16 428	909	17 337
5	33	Limburg-Weilburg	47.2	63	22 652	686	23 339
5	33	Limburg-Weilburg	47.21
5	33	Limburg-Weilburg	47.22	9	3 037	—	3 037
5	33	Limburg-Weilburg	47.23	—	—	—	—
5	33	Limburg-Weilburg	47.24	12	1 716	5	1 720
5	33	Limburg-Weilburg	47.25	18	7 908	83	7 991
5	33	Limburg-Weilburg	47.26
5	33	Limburg-Weilburg	47.29	19	8 584	491	9 076
5	33	Limburg-Weilburg	47.3	37	48 769	3	48 772
5	33	Limburg-Weilburg	47.30.1	31	37 411	3	37 414
5	33	Limburg-Weilburg	47.30.2	6	11 358	—	11 358
5	33	Limburg-Weilburg	47.4	25	12 016	562	12 578
5	33	Limburg-Weilburg	47.41	14	7 349	560	7 909
5	33	Limburg-Weilburg	47.42	5	4 440	—	4 440
5	33	Limburg-Weilburg	47.43	6	227	2	229
5	33	Limburg-Weilburg	47.5	167	73 926	3 909	77 835
5	33	Limburg-Weilburg	47.51	28	5 356	362	5 717
5	33	Limburg-Weilburg	47.52	66	16 838	1 927	18 765
5	33	Limburg-Weilburg	47.52.1	39	11 903	1 870	13 773
5	33	Limburg-Weilburg	47.52.3	27	4 935	57	4 992
5	33	Limburg-Weilburg	47.53	13	2 112	29	2 141
5	33	Limburg-Weilburg	47.54	27	14 224	29	14 252
5	33	Limburg-Weilburg	47.59	33	35 397	1 562	36 960
5	33	Limburg-Weilburg	47.59.1	16	29 266	1 285	30 551
5	33	Limburg-Weilburg	47.59.2	3	420	24	444
5	33	Limburg-Weilburg	47.59.3	5	3 341	171	3 512
5	33	Limburg-Weilburg	47.59.9	9	2 370	83	2 454
5	33	Limburg-Weilburg	47.6	53	17 624	1 240	18 864
5	33	Limburg-Weilburg	47.61	11	3 343	79	3 421
5	33	Limburg-Weilburg	47.62	15	3 515	20	3 535
5	33	Limburg-Weilburg	47.62.1
5	33	Limburg-Weilburg	47.62.2
5	33	Limburg-Weilburg	47.63	—	—	—	—
5	33	Limburg-Weilburg	47.64	19	9 092	1 114	10 206
5	33	Limburg-Weilburg	47.64.1	10	6 465	911	7 375

6. Umsatzsteuerpflichtige und steuerbarer Umsatz 2014 in den kreisfreien Städten, Landkreisen und Regierungsbezirken nach wirtschaftlicher Gliederung

Regierungs- bezirk	Kreisfreie Städte / Landkreise	Name	WZ 2008	Steuer- pflichtige	Steuerbarer Umsatz		
					Lieferungen und Leistungen	inner- gemein- schaftliche Erwerbe	Insgesamt
				Anzahl	1000 Euro		
5	33	Limburg-Weilburg	47.64.2	9	2 627	204	2 831
5	33	Limburg-Weilburg	47.65	8	1 674	26	1 701
5	33	Limburg-Weilburg	47.7	240	170 283	3 831	174 114
5	33	Limburg-Weilburg	47.71	39	18 204	992	19 195
5	33	Limburg-Weilburg	47.72	10	3 427	447	3 874
5	33	Limburg-Weilburg	47.72.1
5	33	Limburg-Weilburg	47.72.2
5	33	Limburg-Weilburg	47.73	39	90 545	16	90 561
5	33	Limburg-Weilburg	47.74	11	5 339	23	5 362
5	33	Limburg-Weilburg	47.75	12	5 084	53	5 137
5	33	Limburg-Weilburg	47.76	31	9 379	783	10 162
5	33	Limburg-Weilburg	47.76.1	25	5 497	638	6 135
5	33	Limburg-Weilburg	47.76.2	6	3 881	145	4 026
5	33	Limburg-Weilburg	47.77	14	6 710	159	6 869
5	33	Limburg-Weilburg	47.78	70	26 727	1 255	27 982
5	33	Limburg-Weilburg	47.78.1	23	17 884	534	18 418
5	33	Limburg-Weilburg	47.78.2	3	668	3	671
5	33	Limburg-Weilburg	47.78.3	22	3 181	264	3 445
5	33	Limburg-Weilburg	47.78.9	22	4 993	454	5 447
5	33	Limburg-Weilburg	47.79	14	4 868	104	4 972
5	33	Limburg-Weilburg	47.79.1
5	33	Limburg-Weilburg	47.79.2
5	33	Limburg-Weilburg	47.79.9	10	4 282	104	4 386
5	33	Limburg-Weilburg	47.8	18	2 723	380	3 103
5	33	Limburg-Weilburg	47.81
5	33	Limburg-Weilburg	47.82	8	1 852	245	2 097
5	33	Limburg-Weilburg	47.89
5	33	Limburg-Weilburg	47.9	49	27 655	745	28 400
5	33	Limburg-Weilburg	47.91	18	11 458	568	12 025
5	33	Limburg-Weilburg	47.99	31	16 197	177	16 375
5	33	Limburg-Weilburg	47.99.1
5	33	Limburg-Weilburg	47.99.9
5	33	Limburg-Weilburg	H	178	136 895	680	137 574
5	33	Limburg-Weilburg	49	84	70 945	405	71 350
5	33	Limburg-Weilburg	49.1	—	—	—	—
5	33	Limburg-Weilburg	49.2	—	—	—	—
5	33	Limburg-Weilburg	49.3	31	23 266	—	23 266
5	33	Limburg-Weilburg	49.31
5	33	Limburg-Weilburg	49.32
5	33	Limburg-Weilburg	49.39	13	15 097	—	15 097
5	33	Limburg-Weilburg	49.39.1	5	6 860	—	6 860
5	33	Limburg-Weilburg	49.39.2
5	33	Limburg-Weilburg	49.39.9
5	33	Limburg-Weilburg	49.4	53	47 679	405	48 084
5	33	Limburg-Weilburg	49.41	48	47 018	405	47 423
5	33	Limburg-Weilburg	49.42	5	661	—	661
5	33	Limburg-Weilburg	49.5	—	—	—	—
5	33	Limburg-Weilburg	50
5	33	Limburg-Weilburg	50.1	—	—	—	—
5	33	Limburg-Weilburg	50.2	—	—	—	—
5	33	Limburg-Weilburg	50.3
5	33	Limburg-Weilburg	50.4	—	—	—	—
5	33	Limburg-Weilburg	51
5	33	Limburg-Weilburg	51.1
5	33	Limburg-Weilburg	51.2	—	—	—	—
5	33	Limburg-Weilburg	51.21	—	—	—	—
5	33	Limburg-Weilburg	51.22	—	—	—	—
5	33	Limburg-Weilburg	52	55	54 417	162	54 579
5	33	Limburg-Weilburg	52.1

6. Umsatzsteuerpflichtige und steuerbarer Umsatz 2014 in den kreisfreien Städten, Landkreisen und Regierungsbezirken nach wirtschaftlicher Gliederung

Regierungs- bezirk	Kreisfreie Städte / Landkreise	Name	WZ 2008	Steuer- pflichtige	Steuerbarer Umsatz		
					Lieferungen und Leistungen	inner- gemein- schaftliche Erwerbe	Insgesamt
				Anzahl	1000 Euro		
5	33	Limburg-Weilburg	52.2
5	33	Limburg-Weilburg	52.21	7	1 619	75	1 695
5	33	Limburg-Weilburg	52.21.1
5	33	Limburg-Weilburg	52.21.2
5	33	Limburg-Weilburg	52.21.3	—	—	—	—
5	33	Limburg-Weilburg	52.21.4	—	—	—	—
5	33	Limburg-Weilburg	52.21.5	—	—	—	—
5	33	Limburg-Weilburg	52.21.9
5	33	Limburg-Weilburg	52.22	—	—	—	—
5	33	Limburg-Weilburg	52.22.1	—	—	—	—
5	33	Limburg-Weilburg	52.22.2	—	—	—	—
5	33	Limburg-Weilburg	52.22.3	—	—	—	—
5	33	Limburg-Weilburg	52.22.9	—	—	—	—
5	33	Limburg-Weilburg	52.23	—	—	—	—
5	33	Limburg-Weilburg	52.23.1	—	—	—	—
5	33	Limburg-Weilburg	52.23.9	—	—	—	—
5	33	Limburg-Weilburg	52.24	—	—	—	—
5	33	Limburg-Weilburg	52.29
5	33	Limburg-Weilburg	52.29.1	40	51 639	87	51 726
5	33	Limburg-Weilburg	52.29.2	—	—	—	—
5	33	Limburg-Weilburg	52.29.9
5	33	Limburg-Weilburg	53
5	33	Limburg-Weilburg	53.1	—	—	—	—
5	33	Limburg-Weilburg	53.2
5	33	Limburg-Weilburg	I	448	87 134	244	87 378
5	33	Limburg-Weilburg	55	78	19 802	6	19 808
5	33	Limburg-Weilburg	55.1	70	18 923	6	18 930
5	33	Limburg-Weilburg	55.10.1	18	8 355	—	8 355
5	33	Limburg-Weilburg	55.10.2
5	33	Limburg-Weilburg	55.10.3	45	7 685	1	7 685
5	33	Limburg-Weilburg	55.10.4
5	33	Limburg-Weilburg	55.2
5	33	Limburg-Weilburg	55.20.1	—	—	—	—
5	33	Limburg-Weilburg	55.20.2	—	—	—	—
5	33	Limburg-Weilburg	55.20.3
5	33	Limburg-Weilburg	55.20.4	—	—	—	—
5	33	Limburg-Weilburg	55.3	4	712	—	712
5	33	Limburg-Weilburg	55.9
5	33	Limburg-Weilburg	55.90.1
5	33	Limburg-Weilburg	55.90.9	—	—	—	—
5	33	Limburg-Weilburg	56	370	67 332	238	67 570
5	33	Limburg-Weilburg	56.1	231	51 436	229	51 665
5	33	Limburg-Weilburg	56.10.1	129	24 150	150	24 301
5	33	Limburg-Weilburg	56.10.2	8	9 589	—	9 589
5	33	Limburg-Weilburg	56.10.3	57	11 285	30	11 315
5	33	Limburg-Weilburg	56.10.4	23	3 791	15	3 806
5	33	Limburg-Weilburg	56.10.5	14	2 620	34	2 655
5	33	Limburg-Weilburg	56.2	21	3 302	—	3 302
5	33	Limburg-Weilburg	56.21
5	33	Limburg-Weilburg	56.29
5	33	Limburg-Weilburg	56.3	118	12 594	8	12 603
5	33	Limburg-Weilburg	56.30.1	107	12 065	8	12 073
5	33	Limburg-Weilburg	56.30.2	—	—	—	—
5	33	Limburg-Weilburg	56.30.3	4	221	—	221
5	33	Limburg-Weilburg	56.30.4	—	—	—	—
5	33	Limburg-Weilburg	56.30.9	7	308	—	308
5	33	Limburg-Weilburg	J	240	110 408	1 049	111 457
5	33	Limburg-Weilburg	58	19	33 461	5	33 466
5	33	Limburg-Weilburg	58.1

6. Umsatzsteuerpflichtige und steuerbarer Umsatz 2014 in den kreisfreien Städten, Landkreisen und Regierungsbezirken nach wirtschaftlicher Gliederung

Regierungs- bezirk	Kreisfreie Städte / Landkreise	Name	WZ 2008	Steuer- pflichtige	Steuerbarer Umsatz		
					Lieferungen und Leistungen	inner- gemein- schaftliche Erwerbe	Insgesamt
				Anzahl	1000 Euro		
5	33	Limburg-Weilburg	58.11	6	2 413	—	2 413
5	33	Limburg-Weilburg	58.12
5	33	Limburg-Weilburg	58.13
5	33	Limburg-Weilburg	58.14
5	33	Limburg-Weilburg	58.19	5	3 923	5	3 928
5	33	Limburg-Weilburg	58.2
5	33	Limburg-Weilburg	58.21
5	33	Limburg-Weilburg	58.29
5	33	Limburg-Weilburg	59
5	33	Limburg-Weilburg	59.1
5	33	Limburg-Weilburg	59.11
5	33	Limburg-Weilburg	59.12	—	—	—	—
5	33	Limburg-Weilburg	59.13	—	—	—	—
5	33	Limburg-Weilburg	59.14	3	5 337	—	5 337
5	33	Limburg-Weilburg	59.2	6	4 201	19	4 220
5	33	Limburg-Weilburg	59.20.1
5	33	Limburg-Weilburg	59.20.2
5	33	Limburg-Weilburg	59.20.3
5	33	Limburg-Weilburg	60	—	—	—	—
5	33	Limburg-Weilburg	60.1	—	—	—	—
5	33	Limburg-Weilburg	60.2	—	—	—	—
5	33	Limburg-Weilburg	61
5	33	Limburg-Weilburg	61.1	—	—	—	—
5	33	Limburg-Weilburg	61.2	3	307	—	307
5	33	Limburg-Weilburg	61.3	—	—	—	—
5	33	Limburg-Weilburg	61.9
5	33	Limburg-Weilburg	61.90.1
5	33	Limburg-Weilburg	61.90.9
5	33	Limburg-Weilburg	62	164	48 991	872	49 864
5	33	Limburg-Weilburg	62.01	58	10 222	555	10 777
5	33	Limburg-Weilburg	62.01.1
5	33	Limburg-Weilburg	62.01.9
5	33	Limburg-Weilburg	62.02	50	21 649	36	21 685
5	33	Limburg-Weilburg	62.03	27	9 362	19	9 381
5	33	Limburg-Weilburg	62.09	29	7 758	262	8 020
5	33	Limburg-Weilburg	63	40	8 047	153	8 199
5	33	Limburg-Weilburg	63.1	7	943	—	943
5	33	Limburg-Weilburg	63.11
5	33	Limburg-Weilburg	63.12
5	33	Limburg-Weilburg	63.9	33	7 103	153	7 256
5	33	Limburg-Weilburg	63.91
5	33	Limburg-Weilburg	63.99
5	33	Limburg-Weilburg	K	51	187 608	7 008	194 615
5	33	Limburg-Weilburg	64	15	181 310	6 930	188 240
5	33	Limburg-Weilburg	64.1	3	16 699	4	16 703
5	33	Limburg-Weilburg	64.11	—	—	—	—
5	33	Limburg-Weilburg	64.19	3	16 699	4	16 703
5	33	Limburg-Weilburg	64.19.1	—	—	—	—
5	33	Limburg-Weilburg	64.19.2
5	33	Limburg-Weilburg	64.19.3
5	33	Limburg-Weilburg	64.19.4	—	—	—	—
5	33	Limburg-Weilburg	64.19.5	—	—	—	—
5	33	Limburg-Weilburg	64.19.6	—	—	—	—
5	33	Limburg-Weilburg	64.2
5	33	Limburg-Weilburg	64.3	—	—	—	—
5	33	Limburg-Weilburg	64.9
5	33	Limburg-Weilburg	64.91
5	33	Limburg-Weilburg	64.92	—	—	—	—
5	33	Limburg-Weilburg	64.92.1	—	—	—	—

6. Umsatzsteuerpflichtige und steuerbarer Umsatz 2014 in den kreisfreien Städten, Landkreisen und Regierungsbezirken nach wirtschaftlicher Gliederung

Regierungs- bezirk	Kreisfreie Städte / Landkreise	Name	WZ 2008	Steuer- pflichtige	Steuerbarer Umsatz		
					Lieferungen und Leistungen	inner- gemein- schaftliche Erwerbe	Insgesamt
				Anzahl	1000 Euro		
5	33	Limburg-Weilburg	64.92.2	—	—	—	—
5	33	Limburg-Weilburg	64.99
5	33	Limburg-Weilburg	64.99.1	—	—	—	—
5	33	Limburg-Weilburg	64.99.9
5	33	Limburg-Weilburg	65	—	—	—	—
5	33	Limburg-Weilburg	65.1	—	—	—	—
5	33	Limburg-Weilburg	65.11	—	—	—	—
5	33	Limburg-Weilburg	65.12	—	—	—	—
5	33	Limburg-Weilburg	65.12.1	—	—	—	—
5	33	Limburg-Weilburg	65.12.2	—	—	—	—
5	33	Limburg-Weilburg	65.2	—	—	—	—
5	33	Limburg-Weilburg	65.3	—	—	—	—
5	33	Limburg-Weilburg	66	36	6 298	77	6 375
5	33	Limburg-Weilburg	66.1
5	33	Limburg-Weilburg	66.11	—	—	—	—
5	33	Limburg-Weilburg	66.12
5	33	Limburg-Weilburg	66.19
5	33	Limburg-Weilburg	66.2	20	3 129	76	3 205
5	33	Limburg-Weilburg	66.21
5	33	Limburg-Weilburg	66.22
5	33	Limburg-Weilburg	66.29	—	—	—	—
5	33	Limburg-Weilburg	66.3
5	33	Limburg-Weilburg	L	652	118 835	230	119 065
5	33	Limburg-Weilburg	68	652	118 835	230	119 065
5	33	Limburg-Weilburg	68.1
5	33	Limburg-Weilburg	68.2	498	68 124	81	68 205
5	33	Limburg-Weilburg	68.3
5	33	Limburg-Weilburg	68.31
5	33	Limburg-Weilburg	68.32	55	14 134	64	14 198
5	33	Limburg-Weilburg	M	934	228 832	1 008	229 840
5	33	Limburg-Weilburg	69	244	75 886	22	75 908
5	33	Limburg-Weilburg	69.1	123	30 143	—	30 144
5	33	Limburg-Weilburg	69.10.1	39	10 387	—	10 387
5	33	Limburg-Weilburg	69.10.2	76	17 480	—	17 480
5	33	Limburg-Weilburg	69.10.3
5	33	Limburg-Weilburg	69.10.4
5	33	Limburg-Weilburg	69.10.9	5	400	—	400
5	33	Limburg-Weilburg	69.2	121	45 743	21	45 764
5	33	Limburg-Weilburg	69.20.1	6	1 632	—	1 632
5	33	Limburg-Weilburg	69.20.2	6	1 465	—	1 465
5	33	Limburg-Weilburg	69.20.3	85	41 321	21	41 342
5	33	Limburg-Weilburg	69.20.4	24	1 325	—	1 325
5	33	Limburg-Weilburg	70	190	42 300	98	42 398
5	33	Limburg-Weilburg	70.1	32	14 027	48	14 075
5	33	Limburg-Weilburg	70.10.1	8	1 942	—	1 942
5	33	Limburg-Weilburg	70.10.9	24	12 085	48	12 133
5	33	Limburg-Weilburg	70.2	158	28 273	50	28 323
5	33	Limburg-Weilburg	70.21
5	33	Limburg-Weilburg	70.22
5	33	Limburg-Weilburg	71	314	78 918	142	79 059
5	33	Limburg-Weilburg	71.1	295	73 617	134	73 751
5	33	Limburg-Weilburg	71.11	95	16 683	13	16 695
5	33	Limburg-Weilburg	71.11.1	63	12 993	—	12 993
5	33	Limburg-Weilburg	71.11.2	9	862	—	862
5	33	Limburg-Weilburg	71.11.3	14	2 186	12	2 198
5	33	Limburg-Weilburg	71.11.4	9	641	—	641
5	33	Limburg-Weilburg	71.12	200	56 934	121	57 056
5	33	Limburg-Weilburg	71.12.1	79	29 122	17	29 139
5	33	Limburg-Weilburg	71.12.2	73	18 274	87	18 361

6. Umsatzsteuerpflichtige und steuerbarer Umsatz 2014 in den kreisfreien Städten, Landkreisen und Regierungsbezirken nach wirtschaftlicher Gliederung

Regierungs- bezirk	Kreisfreie Städte / Landkreise	Name	WZ 2008	Steuer- pflichtige	Steuerbarer Umsatz		
					Lieferungen und Leistungen	inner- gemein- schaftliche Erwerbe	Insgesamt
				Anzahl	1000 Euro		
5	33	Limburg-Weilburg	71.12.3	6	1 382	1	1 382
5	33	Limburg-Weilburg	71.12.9	42	8 156	17	8 173
5	33	Limburg-Weilburg	71.2	19	5 301	8	5 308
5	33	Limburg-Weilburg	72	13	2 891	250	3 141
5	33	Limburg-Weilburg	72.1
5	33	Limburg-Weilburg	72.11
5	33	Limburg-Weilburg	72.19	10	2 524	250	2 774
5	33	Limburg-Weilburg	72.2
5	33	Limburg-Weilburg	73	72	12 069	90	12 159
5	33	Limburg-Weilburg	73.1
5	33	Limburg-Weilburg	73.11
5	33	Limburg-Weilburg	73.12	5	854	1	855
5	33	Limburg-Weilburg	73.2
5	33	Limburg-Weilburg	74	75	10 367	399	10 766
5	33	Limburg-Weilburg	74.1	24	3 722	331	4 053
5	33	Limburg-Weilburg	74.10.1	5	2 003	316	2 319
5	33	Limburg-Weilburg	74.10.2	7	469	5	474
5	33	Limburg-Weilburg	74.10.3	12	1 250	10	1 260
5	33	Limburg-Weilburg	74.2	14	1 415	68	1 483
5	33	Limburg-Weilburg	74.20.1	14	1 415	68	1 483
5	33	Limburg-Weilburg	74.20.2	—	—	—	—
5	33	Limburg-Weilburg	74.3	12	1 540	—	1 540
5	33	Limburg-Weilburg	74.30.1
5	33	Limburg-Weilburg	74.30.2
5	33	Limburg-Weilburg	74.9	25	3 690	—	3 690
5	33	Limburg-Weilburg	75	26	6 402	7	6 409
5	33	Limburg-Weilburg	75.00.1
5	33	Limburg-Weilburg	75.00.9
5	33	Limburg-Weilburg	N	454	151 801	3 116	154 918
5	33	Limburg-Weilburg	77	54	33 550	2 877	36 427
5	33	Limburg-Weilburg	77.1
5	33	Limburg-Weilburg	77.11	9	6 716	2 115	8 831
5	33	Limburg-Weilburg	77.12
5	33	Limburg-Weilburg	77.2	14	18 670	669	19 339
5	33	Limburg-Weilburg	77.21
5	33	Limburg-Weilburg	77.22
5	33	Limburg-Weilburg	77.29
5	33	Limburg-Weilburg	77.3	28	7 898	93	7 991
5	33	Limburg-Weilburg	77.31
5	33	Limburg-Weilburg	77.32	11	4 257	3	4 260
5	33	Limburg-Weilburg	77.33	—	—	—	—
5	33	Limburg-Weilburg	77.34
5	33	Limburg-Weilburg	77.35	—	—	—	—
5	33	Limburg-Weilburg	77.39	13	2 863	90	2 952
5	33	Limburg-Weilburg	77.4
5	33	Limburg-Weilburg	78	13	23 620	—	23 620
5	33	Limburg-Weilburg	78.1	8	8 708	—	8 708
5	33	Limburg-Weilburg	78.2	5	14 912	—	14 912
5	33	Limburg-Weilburg	78.3	—	—	—	—
5	33	Limburg-Weilburg	79	26	7 807	60	7 867
5	33	Limburg-Weilburg	79.1	26	7 807	60	7 867
5	33	Limburg-Weilburg	79.11	18	3 982	—	3 982
5	33	Limburg-Weilburg	79.12	8	3 825	60	3 885
5	33	Limburg-Weilburg	79.9	—	—	—	—
5	33	Limburg-Weilburg	80	12	10 798	—	10 798
5	33	Limburg-Weilburg	80.1
5	33	Limburg-Weilburg	80.2
5	33	Limburg-Weilburg	80.3
5	33	Limburg-Weilburg	81	223	43 065	103	43 168

6. Umsatzsteuerpflichtige und steuerbarer Umsatz 2014 in den kreisfreien Städten, Landkreisen und Regierungsbezirken nach wirtschaftlicher Gliederung

Regierungs- bezirk	Kreisfreie Städte / Landkreise	Name	WZ 2008	Steuer- pflichtige	Steuerbarer Umsatz		
					Lieferungen und Leistungen	inner- gemein- schaftliche Erwerbe	Insgesamt
				Anzahl	1000 Euro		
5	33	Limburg-Weilburg	81.1	53	5 469	16	5 485
5	33	Limburg-Weilburg	81.2	63	15 450	—	15 450
5	33	Limburg-Weilburg	81.21	26	9 489	—	9 489
5	33	Limburg-Weilburg	81.22
5	33	Limburg-Weilburg	81.22.1	31	5 513	—	5 513
5	33	Limburg-Weilburg	81.22.9
5	33	Limburg-Weilburg	81.29
5	33	Limburg-Weilburg	81.29.1
5	33	Limburg-Weilburg	81.29.2
5	33	Limburg-Weilburg	81.29.9
5	33	Limburg-Weilburg	81.3	107	22 146	87	22 232
5	33	Limburg-Weilburg	81.30.1	99	20 087	36	20 123
5	33	Limburg-Weilburg	81.30.9	8	2 058	51	2 109
5	33	Limburg-Weilburg	82	126	32 961	76	33 037
5	33	Limburg-Weilburg	82.1	47	3 843	—	3 843
5	33	Limburg-Weilburg	82.11	26	2 689	—	2 689
5	33	Limburg-Weilburg	82.19	21	1 154	—	1 155
5	33	Limburg-Weilburg	82.2	3	156	—	156
5	33	Limburg-Weilburg	82.3	26	6 200	16	6 216
5	33	Limburg-Weilburg	82.9	50	22 762	60	22 822
5	33	Limburg-Weilburg	82.91	7	12 573	—	12 573
5	33	Limburg-Weilburg	82.91.1
5	33	Limburg-Weilburg	82.91.2
5	33	Limburg-Weilburg	82.92	5	5 324	60	5 384
5	33	Limburg-Weilburg	82.99	38	4 865	—	4 865
5	33	Limburg-Weilburg	82.99.1	—	—	—	—
5	33	Limburg-Weilburg	82.99.9	38	4 865	—	4 865
5	33	Limburg-Weilburg	O	—	—	—	—
5	33	Limburg-Weilburg	P	94	20 100	42	20 142
5	33	Limburg-Weilburg	85	94	20 100	42	20 142
5	33	Limburg-Weilburg	85.1	—	—	—	—
5	33	Limburg-Weilburg	85.2	—	—	—	—
5	33	Limburg-Weilburg	85.3
5	33	Limburg-Weilburg	85.31
5	33	Limburg-Weilburg	85.32	6	1 306	—	1 306
5	33	Limburg-Weilburg	85.4
5	33	Limburg-Weilburg	85.41
5	33	Limburg-Weilburg	85.42
5	33	Limburg-Weilburg	85.42.1	—	—	—	—
5	33	Limburg-Weilburg	85.42.2	—	—	—	—
5	33	Limburg-Weilburg	85.42.3	—	—	—	—
5	33	Limburg-Weilburg	85.42.4
5	33	Limburg-Weilburg	85.5	85	18 505	42	18 547
5	33	Limburg-Weilburg	85.51
5	33	Limburg-Weilburg	85.52
5	33	Limburg-Weilburg	85.53	25	9 195	18	9 213
5	33	Limburg-Weilburg	85.59	37	6 678	18	6 696
5	33	Limburg-Weilburg	85.59.1	—	—	—	—
5	33	Limburg-Weilburg	85.59.2	26	6 022	18	6 040
5	33	Limburg-Weilburg	85.59.9	11	656	—	656
5	33	Limburg-Weilburg	85.6	—	—	—	—
5	33	Limburg-Weilburg	Q	97	211 436	1 138	212 574
5	33	Limburg-Weilburg	86	80	167 846	1 070	168 916
5	33	Limburg-Weilburg	86.1
5	33	Limburg-Weilburg	86.10.1
5	33	Limburg-Weilburg	86.10.2	—	—	—	—
5	33	Limburg-Weilburg	86.10.3	—	—	—	—
5	33	Limburg-Weilburg	86.2
5	33	Limburg-Weilburg	86.21

6. Umsatzsteuerpflichtige und steuerbarer Umsatz 2014 in den kreisfreien Städten, Landkreisen und Regierungsbezirken nach wirtschaftlicher Gliederung

Regierungs- bezirk	Kreisfreie Städte / Landkreise	Name	WZ 2008	Steuer- pflichtige	Steuerbarer Umsatz		
					Lieferungen und Leistungen	inner- gemein- schaftliche Erwerbe	Insgesamt
				Anzahl	1000 Euro		
5	33	Limburg-Weilburg	86.22
5	33	Limburg-Weilburg	86.23	29	14 602	5	14 607
5	33	Limburg-Weilburg	86.9	32	9 916	942	10 858
5	33	Limburg-Weilburg	86.90.1	3	80	—	80
5	33	Limburg-Weilburg	86.90.2	5	210	—	210
5	33	Limburg-Weilburg	86.90.3	—	—	—	—
5	33	Limburg-Weilburg	86.90.9	24	9 625	942	10 567
5	33	Limburg-Weilburg	87
5	33	Limburg-Weilburg	87.1
5	33	Limburg-Weilburg	87.2	—	—	—	—
5	33	Limburg-Weilburg	87.3
5	33	Limburg-Weilburg	87.9	—	—	—	—
5	33	Limburg-Weilburg	88
5	33	Limburg-Weilburg	88.1
5	33	Limburg-Weilburg	88.10.1	4	1 077	50	1 127
5	33	Limburg-Weilburg	88.10.2
5	33	Limburg-Weilburg	88.9
5	33	Limburg-Weilburg	88.91	—	—	—	—
5	33	Limburg-Weilburg	88.99
5	33	Limburg-Weilburg	R	145	22 594	281	22 875
5	33	Limburg-Weilburg	90	59	7 865	254	8 119
5	33	Limburg-Weilburg	90.01
5	33	Limburg-Weilburg	90.01.1	—	—	—	—
5	33	Limburg-Weilburg	90.01.2	3	71	—	71
5	33	Limburg-Weilburg	90.01.3
5	33	Limburg-Weilburg	90.01.4	13	1 526	—	1 526
5	33	Limburg-Weilburg	90.02	4	1 599	—	1 599
5	33	Limburg-Weilburg	90.03	33	2 127	—	2 127
5	33	Limburg-Weilburg	90.03.1
5	33	Limburg-Weilburg	90.03.2	7	689	—	689
5	33	Limburg-Weilburg	90.03.3	8	441	—	441
5	33	Limburg-Weilburg	90.03.4
5	33	Limburg-Weilburg	90.03.5	13	483	—	483
5	33	Limburg-Weilburg	90.04
5	33	Limburg-Weilburg	90.04.1
5	33	Limburg-Weilburg	90.04.2	—	—	—	—
5	33	Limburg-Weilburg	90.04.3	—	—	—	—
5	33	Limburg-Weilburg	91	—	—	—	—
5	33	Limburg-Weilburg	91.01	—	—	—	—
5	33	Limburg-Weilburg	91.02	—	—	—	—
5	33	Limburg-Weilburg	91.03	—	—	—	—
5	33	Limburg-Weilburg	91.04	—	—	—	—
5	33	Limburg-Weilburg	92	9	1 274	—	1 274
5	33	Limburg-Weilburg	92.00.1	4	981	—	981
5	33	Limburg-Weilburg	92.00.2	—	—	—	—
5	33	Limburg-Weilburg	92.00.3	5	293	—	293
5	33	Limburg-Weilburg	93	77	13 455	28	13 483
5	33	Limburg-Weilburg	93.1	53	10 591	20	10 611
5	33	Limburg-Weilburg	93.11	10	4 596	18	4 615
5	33	Limburg-Weilburg	93.12	20	880	—	880
5	33	Limburg-Weilburg	93.13	16	4 512	1	4 514
5	33	Limburg-Weilburg	93.19	7	602	—	602
5	33	Limburg-Weilburg	93.2	24	2 864	8	2 872
5	33	Limburg-Weilburg	93.21
5	33	Limburg-Weilburg	93.29
5	33	Limburg-Weilburg	S	316	62 246	4 179	66 425
5	33	Limburg-Weilburg	94	14	16 529	3 893	20 423
5	33	Limburg-Weilburg	94.1
5	33	Limburg-Weilburg	94.11

6. Umsatzsteuerpflichtige und steuerbarer Umsatz 2014 in den kreisfreien Städten, Landkreisen und Regierungsbezirken nach wirtschaftlicher Gliederung

Regierungs- bezirk	Kreisfreie Städte / Landkreise	Name	WZ 2008	Steuer- pflichtige	Steuerbarer Umsatz		
					Lieferungen und Leistungen	inner- gemein- schaftliche Erwerbe	Insgesamt
				Anzahl	1000 Euro		
5	33	Limburg-Weilburg	94.12
5	33	Limburg-Weilburg	94.2	—	—	—	—
5	33	Limburg-Weilburg	94.9
5	33	Limburg-Weilburg	94.91
5	33	Limburg-Weilburg	94.92	—	—	—	—
5	33	Limburg-Weilburg	94.99	7	744	—	744
5	33	Limburg-Weilburg	94.99.1
5	33	Limburg-Weilburg	94.99.2	—	—	—	—
5	33	Limburg-Weilburg	94.99.3
5	33	Limburg-Weilburg	94.99.4	—	—	—	—
5	33	Limburg-Weilburg	94.99.9
5	33	Limburg-Weilburg	95	29	22 654	153	22 807
5	33	Limburg-Weilburg	95.1
5	33	Limburg-Weilburg	95.11
5	33	Limburg-Weilburg	95.12	—	—	—	—
5	33	Limburg-Weilburg	95.2
5	33	Limburg-Weilburg	95.21
5	33	Limburg-Weilburg	95.22	10	807	9	817
5	33	Limburg-Weilburg	95.23
5	33	Limburg-Weilburg	95.24	—	—	—	—
5	33	Limburg-Weilburg	95.25
5	33	Limburg-Weilburg	95.29	10	3 319	19	3 338
5	33	Limburg-Weilburg	96	273	23 062	132	23 195
5	33	Limburg-Weilburg	96.01	9	2 290	5	2 294
5	33	Limburg-Weilburg	96.02	173	13 623	46	13 669
5	33	Limburg-Weilburg	96.02.1	136	11 526	44	11 570
5	33	Limburg-Weilburg	96.02.2	37	2 096	3	2 099
5	33	Limburg-Weilburg	96.03	7	1 838	—	1 838
5	33	Limburg-Weilburg	96.03.1	7	1 838	—	1 838
5	33	Limburg-Weilburg	96.03.2	—	—	—	—
5	33	Limburg-Weilburg	96.04	5	321	—	322
5	33	Limburg-Weilburg	96.09	79	4 990	81	5 072
5	34	Marburg-Biedenkopf	A - S	7 348	9 562 257	616 149	10 178 406
5	34	Marburg-Biedenkopf	A	233	52 226	213	52 438
5	34	Marburg-Biedenkopf	01	212	47 464	207	47 671
5	34	Marburg-Biedenkopf	01.1	76	15 560	8	15 568
5	34	Marburg-Biedenkopf	01.11	76	15 560	8	15 568
5	34	Marburg-Biedenkopf	01.12	—	—	—	—
5	34	Marburg-Biedenkopf	01.13	—	—	—	—
5	34	Marburg-Biedenkopf	01.13.1	—	—	—	—
5	34	Marburg-Biedenkopf	01.13.2	—	—	—	—
5	34	Marburg-Biedenkopf	01.14	—	—	—	—
5	34	Marburg-Biedenkopf	01.15	—	—	—	—
5	34	Marburg-Biedenkopf	01.16	—	—	—	—
5	34	Marburg-Biedenkopf	01.19	—	—	—	—
5	34	Marburg-Biedenkopf	01.19.1	—	—	—	—
5	34	Marburg-Biedenkopf	01.19.2	—	—	—	—
5	34	Marburg-Biedenkopf	01.19.9	—	—	—	—
5	34	Marburg-Biedenkopf	01.2
5	34	Marburg-Biedenkopf	01.21	—	—	—	—
5	34	Marburg-Biedenkopf	01.22	—	—	—	—
5	34	Marburg-Biedenkopf	01.23	—	—	—	—
5	34	Marburg-Biedenkopf	01.24	—	—	—	—
5	34	Marburg-Biedenkopf	01.25	—	—	—	—
5	34	Marburg-Biedenkopf	01.25.1	—	—	—	—
5	34	Marburg-Biedenkopf	01.25.9	—	—	—	—
5	34	Marburg-Biedenkopf	01.26	—	—	—	—
5	34	Marburg-Biedenkopf	01.27	—	—	—	—
5	34	Marburg-Biedenkopf	01.28	—	—	—	—

6. Umsatzsteuerpflichtige und steuerbarer Umsatz 2014 in den kreisfreien Städten, Landkreisen und Regierungsbezirken nach wirtschaftlicher Gliederung

Regierungs- bezirk	Kreisfreie Städte / Landkreise	Name	WZ 2008	Steuer- pflichtige	Steuerbarer Umsatz		
					Lieferungen und Leistungen	inner- gemein- schaftliche Erwerbe	Insgesamt
				Anzahl	1000 Euro		
5	34	Marburg-Biedenkopf	01.29
5	34	Marburg-Biedenkopf	01.3
5	34	Marburg-Biedenkopf	01.30.1
5	34	Marburg-Biedenkopf	01.30.2
5	34	Marburg-Biedenkopf	01.4	7	1 738	—	1 738
5	34	Marburg-Biedenkopf	01.41	—	—	—	—
5	34	Marburg-Biedenkopf	01.42	—	—	—	—
5	34	Marburg-Biedenkopf	01.43	3	339	—	339
5	34	Marburg-Biedenkopf	01.44	—	—	—	—
5	34	Marburg-Biedenkopf	01.45
5	34	Marburg-Biedenkopf	01.46
5	34	Marburg-Biedenkopf	01.47
5	34	Marburg-Biedenkopf	01.49	—	—	—	—
5	34	Marburg-Biedenkopf	01.5	115	25 696	45	25 742
5	34	Marburg-Biedenkopf	01.6	10	3 423	151	3 574
5	34	Marburg-Biedenkopf	01.61	7	3 162	150	3 312
5	34	Marburg-Biedenkopf	01.62
5	34	Marburg-Biedenkopf	01.63	—	—	—	—
5	34	Marburg-Biedenkopf	01.64
5	34	Marburg-Biedenkopf	01.7	—	—	—	—
5	34	Marburg-Biedenkopf	02
5	34	Marburg-Biedenkopf	02.1
5	34	Marburg-Biedenkopf	02.2
5	34	Marburg-Biedenkopf	02.3	—	—	—	—
5	34	Marburg-Biedenkopf	02.4	16	3 724	—	3 724
5	34	Marburg-Biedenkopf	03
5	34	Marburg-Biedenkopf	03.1	—	—	—	—
5	34	Marburg-Biedenkopf	03.11	—	—	—	—
5	34	Marburg-Biedenkopf	03.12	—	—	—	—
5	34	Marburg-Biedenkopf	03.2
5	34	Marburg-Biedenkopf	03.21	—	—	—	—
5	34	Marburg-Biedenkopf	03.22
5	34	Marburg-Biedenkopf	B	3	5 144	17	5 161
5	34	Marburg-Biedenkopf	05	—	—	—	—
5	34	Marburg-Biedenkopf	05.1	—	—	—	—
5	34	Marburg-Biedenkopf	05.2	—	—	—	—
5	34	Marburg-Biedenkopf	06	—	—	—	—
5	34	Marburg-Biedenkopf	06.1	—	—	—	—
5	34	Marburg-Biedenkopf	06.2	—	—	—	—
5	34	Marburg-Biedenkopf	07	—	—	—	—
5	34	Marburg-Biedenkopf	07.1	—	—	—	—
5	34	Marburg-Biedenkopf	07.2	—	—	—	—
5	34	Marburg-Biedenkopf	07.21	—	—	—	—
5	34	Marburg-Biedenkopf	07.29	—	—	—	—
5	34	Marburg-Biedenkopf	08	3	5 144	17	5 161
5	34	Marburg-Biedenkopf	08.1	3	5 144	17	5 161
5	34	Marburg-Biedenkopf	08.11	—	—	—	—
5	34	Marburg-Biedenkopf	08.12	3	5 144	17	5 161
5	34	Marburg-Biedenkopf	08.9	—	—	—	—
5	34	Marburg-Biedenkopf	08.91	—	—	—	—
5	34	Marburg-Biedenkopf	08.92	—	—	—	—
5	34	Marburg-Biedenkopf	08.93	—	—	—	—
5	34	Marburg-Biedenkopf	08.99	—	—	—	—
5	34	Marburg-Biedenkopf	09	—	—	—	—
5	34	Marburg-Biedenkopf	09.1	—	—	—	—
5	34	Marburg-Biedenkopf	09.9	—	—	—	—
5	34	Marburg-Biedenkopf	C	732	4 796 731	445 595	5 242 326
5	34	Marburg-Biedenkopf	10	108	201 225	42 862	244 088
5	34	Marburg-Biedenkopf	10.1	55	33 132	36	33 168

6. Umsatzsteuerpflichtige und steuerbarer Umsatz 2014 in den kreisfreien Städten, Landkreisen und Regierungsbezirken nach wirtschaftlicher Gliederung

Regierungs- bezirk	Kreisfreie Städte / Landkreise	Name	WZ 2008	Steuer- pflichtige	Steuerbarer Umsatz		
					Lieferungen und Leistungen	inner- gemein- schaftliche Erwerbe	Insgesamt
				Anzahl	1000 Euro		
5	34	Marburg-Biedenkopf	10.11
5	34	Marburg-Biedenkopf	10.12	—	—	—	—
5	34	Marburg-Biedenkopf	10.13
5	34	Marburg-Biedenkopf	10.2
5	34	Marburg-Biedenkopf	10.3	—	—	—	—
5	34	Marburg-Biedenkopf	10.31	—	—	—	—
5	34	Marburg-Biedenkopf	10.32	—	—	—	—
5	34	Marburg-Biedenkopf	10.39	—	—	—	—
5	34	Marburg-Biedenkopf	10.4	—	—	—	—
5	34	Marburg-Biedenkopf	10.41	—	—	—	—
5	34	Marburg-Biedenkopf	10.42	—	—	—	—
5	34	Marburg-Biedenkopf	10.5
5	34	Marburg-Biedenkopf	10.51
5	34	Marburg-Biedenkopf	10.52
5	34	Marburg-Biedenkopf	10.6	3	3 716	—	3 716
5	34	Marburg-Biedenkopf	10.61	3	3 716	—	3 716
5	34	Marburg-Biedenkopf	10.62	—	—	—	—
5	34	Marburg-Biedenkopf	10.7	37	50 939	71	51 010
5	34	Marburg-Biedenkopf	10.71
5	34	Marburg-Biedenkopf	10.72
5	34	Marburg-Biedenkopf	10.73	—	—	—	—
5	34	Marburg-Biedenkopf	10.8
5	34	Marburg-Biedenkopf	10.81	—	—	—	—
5	34	Marburg-Biedenkopf	10.82
5	34	Marburg-Biedenkopf	10.83
5	34	Marburg-Biedenkopf	10.84	—	—	—	—
5	34	Marburg-Biedenkopf	10.85	—	—	—	—
5	34	Marburg-Biedenkopf	10.86
5	34	Marburg-Biedenkopf	10.89
5	34	Marburg-Biedenkopf	10.9	4	1 128	81	1 210
5	34	Marburg-Biedenkopf	10.91
5	34	Marburg-Biedenkopf	10.92
5	34	Marburg-Biedenkopf	11	3	1 445	—	1 445
5	34	Marburg-Biedenkopf	11.01
5	34	Marburg-Biedenkopf	11.02
5	34	Marburg-Biedenkopf	11.03	—	—	—	—
5	34	Marburg-Biedenkopf	11.04	—	—	—	—
5	34	Marburg-Biedenkopf	11.05	—	—	—	—
5	34	Marburg-Biedenkopf	11.06	—	—	—	—
5	34	Marburg-Biedenkopf	11.07
5	34	Marburg-Biedenkopf	12	—	—	—	—
5	34	Marburg-Biedenkopf	13	14	9 388	385	9 774
5	34	Marburg-Biedenkopf	13.1
5	34	Marburg-Biedenkopf	13.2
5	34	Marburg-Biedenkopf	13.3
5	34	Marburg-Biedenkopf	13.9
5	34	Marburg-Biedenkopf	13.91	—	—	—	—
5	34	Marburg-Biedenkopf	13.92	3	509	44	553
5	34	Marburg-Biedenkopf	13.93	—	—	—	—
5	34	Marburg-Biedenkopf	13.94	—	—	—	—
5	34	Marburg-Biedenkopf	13.95	—	—	—	—
5	34	Marburg-Biedenkopf	13.96
5	34	Marburg-Biedenkopf	13.99
5	34	Marburg-Biedenkopf	14	7	1 676	25	1 701
5	34	Marburg-Biedenkopf	14.1
5	34	Marburg-Biedenkopf	14.11
5	34	Marburg-Biedenkopf	14.12	—	—	—	—
5	34	Marburg-Biedenkopf	14.13	3	169	—	169
5	34	Marburg-Biedenkopf	14.14

6. Umsatzsteuerpflichtige und steuerbarer Umsatz 2014 in den kreisfreien Städten, Landkreisen und Regierungsbezirken nach wirtschaftlicher Gliederung

Regierungs- bezirk	Kreisfreie Städte / Landkreise	Name	WZ 2008	Steuer- pflichtige	Steuerbarer Umsatz		
					Lieferungen und Leistungen	inner- gemein- schaftliche Erwerbe	Insgesamt
				Anzahl	1000 Euro		
5	34	Marburg-Biedenkopf	14.19	—	—	—	—
5	34	Marburg-Biedenkopf	14.2	—	—	—	—
5	34	Marburg-Biedenkopf	14.3
5	34	Marburg-Biedenkopf	14.31
5	34	Marburg-Biedenkopf	14.39
5	34	Marburg-Biedenkopf	15
5	34	Marburg-Biedenkopf	15.1
5	34	Marburg-Biedenkopf	15.11	—	—	—	—
5	34	Marburg-Biedenkopf	15.12
5	34	Marburg-Biedenkopf	15.2	—	—	—	—
5	34	Marburg-Biedenkopf	16	34	45 228	931	46 159
5	34	Marburg-Biedenkopf	16.1	7	2 387	12	2 399
5	34	Marburg-Biedenkopf	16.2	27	42 841	919	43 760
5	34	Marburg-Biedenkopf	16.21	—	—	—	—
5	34	Marburg-Biedenkopf	16.22	—	—	—	—
5	34	Marburg-Biedenkopf	16.23	21	40 737	915	41 652
5	34	Marburg-Biedenkopf	16.24	—	—	—	—
5	34	Marburg-Biedenkopf	16.29	6	2 104	4	2 108
5	34	Marburg-Biedenkopf	17	5	91 660	9 413	101 073
5	34	Marburg-Biedenkopf	17.1
5	34	Marburg-Biedenkopf	17.11	—	—	—	—
5	34	Marburg-Biedenkopf	17.12
5	34	Marburg-Biedenkopf	17.2
5	34	Marburg-Biedenkopf	17.21
5	34	Marburg-Biedenkopf	17.22	—	—	—	—
5	34	Marburg-Biedenkopf	17.23
5	34	Marburg-Biedenkopf	17.24
5	34	Marburg-Biedenkopf	17.29
5	34	Marburg-Biedenkopf	18	38	68 946	536	69 482
5	34	Marburg-Biedenkopf	18.1
5	34	Marburg-Biedenkopf	18.11	—	—	—	—
5	34	Marburg-Biedenkopf	18.12	26	63 487	520	64 007
5	34	Marburg-Biedenkopf	18.13
5	34	Marburg-Biedenkopf	18.14	6	3 183	11	3 194
5	34	Marburg-Biedenkopf	18.2
5	34	Marburg-Biedenkopf	19
5	34	Marburg-Biedenkopf	19.1	—	—	—	—
5	34	Marburg-Biedenkopf	19.2
5	34	Marburg-Biedenkopf	20	11	16 762	3 794	20 556
5	34	Marburg-Biedenkopf	20.1
5	34	Marburg-Biedenkopf	20.11
5	34	Marburg-Biedenkopf	20.12	—	—	—	—
5	34	Marburg-Biedenkopf	20.13	—	—	—	—
5	34	Marburg-Biedenkopf	20.14
5	34	Marburg-Biedenkopf	20.15	—	—	—	—
5	34	Marburg-Biedenkopf	20.16	—	—	—	—
5	34	Marburg-Biedenkopf	20.17	—	—	—	—
5	34	Marburg-Biedenkopf	20.2
5	34	Marburg-Biedenkopf	20.3
5	34	Marburg-Biedenkopf	20.4
5	34	Marburg-Biedenkopf	20.41
5	34	Marburg-Biedenkopf	20.42	5	1 271	11	1 282
5	34	Marburg-Biedenkopf	20.5	—	—	—	—
5	34	Marburg-Biedenkopf	20.51	—	—	—	—
5	34	Marburg-Biedenkopf	20.52	—	—	—	—
5	34	Marburg-Biedenkopf	20.53	—	—	—	—
5	34	Marburg-Biedenkopf	20.59	—	—	—	—
5	34	Marburg-Biedenkopf	20.6	—	—	—	—
5	34	Marburg-Biedenkopf	21

6. Umsatzsteuerpflichtige und steuerbarer Umsatz 2014 in den kreisfreien Städten, Landkreisen und Regierungsbezirken nach wirtschaftlicher Gliederung

Regierungs- bezirk	Kreisfreie Städte / Landkreise	Name	WZ 2008	Steuer- pflichtige	Steuerbarer Umsatz		
					Lieferungen und Leistungen	inner- gemein- schaftliche Erwerbe	Insgesamt
				Anzahl	1000 Euro		
5	34	Marburg-Biedenkopf	21.1
5	34	Marburg-Biedenkopf	21.2
5	34	Marburg-Biedenkopf	22	31	171 231	12 411	183 643
5	34	Marburg-Biedenkopf	22.1	8	5 141	530	5 671
5	34	Marburg-Biedenkopf	22.11
5	34	Marburg-Biedenkopf	22.19
5	34	Marburg-Biedenkopf	22.2	23	166 090	11 882	177 972
5	34	Marburg-Biedenkopf	22.21
5	34	Marburg-Biedenkopf	22.22
5	34	Marburg-Biedenkopf	22.23	5	12 523	142	12 664
5	34	Marburg-Biedenkopf	22.29	13	131 054	8 202	139 256
5	34	Marburg-Biedenkopf	23	46	52 805	415	53 220
5	34	Marburg-Biedenkopf	23.1
5	34	Marburg-Biedenkopf	23.11	—	—	—	—
5	34	Marburg-Biedenkopf	23.12
5	34	Marburg-Biedenkopf	23.13	—	—	—	—
5	34	Marburg-Biedenkopf	23.14	—	—	—	—
5	34	Marburg-Biedenkopf	23.19
5	34	Marburg-Biedenkopf	23.2	—	—	—	—
5	34	Marburg-Biedenkopf	23.3
5	34	Marburg-Biedenkopf	23.31	—	—	—	—
5	34	Marburg-Biedenkopf	23.32
5	34	Marburg-Biedenkopf	23.4	7	973	32	1 005
5	34	Marburg-Biedenkopf	23.41
5	34	Marburg-Biedenkopf	23.42	—	—	—	—
5	34	Marburg-Biedenkopf	23.43	—	—	—	—
5	34	Marburg-Biedenkopf	23.44	—	—	—	—
5	34	Marburg-Biedenkopf	23.49
5	34	Marburg-Biedenkopf	23.5
5	34	Marburg-Biedenkopf	23.51
5	34	Marburg-Biedenkopf	23.52	—	—	—	—
5	34	Marburg-Biedenkopf	23.6	10	34 873	111	34 985
5	34	Marburg-Biedenkopf	23.61	5	21 394	105	21 498
5	34	Marburg-Biedenkopf	23.62	—	—	—	—
5	34	Marburg-Biedenkopf	23.63
5	34	Marburg-Biedenkopf	23.64
5	34	Marburg-Biedenkopf	23.65	—	—	—	—
5	34	Marburg-Biedenkopf	23.69
5	34	Marburg-Biedenkopf	23.7	22	6 861	270	7 131
5	34	Marburg-Biedenkopf	23.9
5	34	Marburg-Biedenkopf	23.91	—	—	—	—
5	34	Marburg-Biedenkopf	23.99
5	34	Marburg-Biedenkopf	24
5	34	Marburg-Biedenkopf	24.1
5	34	Marburg-Biedenkopf	24.2
5	34	Marburg-Biedenkopf	24.3	—	—	—	—
5	34	Marburg-Biedenkopf	24.31	—	—	—	—
5	34	Marburg-Biedenkopf	24.32	—	—	—	—
5	34	Marburg-Biedenkopf	24.33	—	—	—	—
5	34	Marburg-Biedenkopf	24.34	—	—	—	—
5	34	Marburg-Biedenkopf	24.4	6	3 594	31	3 625
5	34	Marburg-Biedenkopf	24.41
5	34	Marburg-Biedenkopf	24.42	—	—	—	—
5	34	Marburg-Biedenkopf	24.43	—	—	—	—
5	34	Marburg-Biedenkopf	24.44	—	—	—	—
5	34	Marburg-Biedenkopf	24.45
5	34	Marburg-Biedenkopf	24.46	—	—	—	—
5	34	Marburg-Biedenkopf	24.5
5	34	Marburg-Biedenkopf	24.51

6. Umsatzsteuerpflichtige und steuerbarer Umsatz 2014 in den kreisfreien Städten, Landkreisen und Regierungsbezirken nach wirtschaftlicher Gliederung

Regierungs- bezirk	Kreisfreie Städte / Landkreise	Name	WZ 2008	Steuer- pflichtige	Steuerbarer Umsatz		
					Lieferungen und Leistungen	inner- gemein- schaftliche Erwerbe	Insgesamt
				Anzahl	1000 Euro		
5	34	Marburg-Biedenkopf	24.52	—	—	—	—
5	34	Marburg-Biedenkopf	24.53
5	34	Marburg-Biedenkopf	24.54	—	—	—	—
5	34	Marburg-Biedenkopf	25	171	828 025	128 896	956 921
5	34	Marburg-Biedenkopf	25.1	33	38 270	651	38 922
5	34	Marburg-Biedenkopf	25.11	17	18 093	15	18 108
5	34	Marburg-Biedenkopf	25.12	16	20 178	636	20 814
5	34	Marburg-Biedenkopf	25.2
5	34	Marburg-Biedenkopf	25.21
5	34	Marburg-Biedenkopf	25.29
5	34	Marburg-Biedenkopf	25.3	—	—	—	—
5	34	Marburg-Biedenkopf	25.4	—	—	—	—
5	34	Marburg-Biedenkopf	25.5
5	34	Marburg-Biedenkopf	25.6	86	100 217	5 226	105 443
5	34	Marburg-Biedenkopf	25.61	12	9 934	388	10 322
5	34	Marburg-Biedenkopf	25.62	74	90 284	4 838	95 122
5	34	Marburg-Biedenkopf	25.7	26	363 175	57 033	420 208
5	34	Marburg-Biedenkopf	25.71	—	—	—	—
5	34	Marburg-Biedenkopf	25.72
5	34	Marburg-Biedenkopf	25.73
5	34	Marburg-Biedenkopf	25.73.1	8	45 265	3 841	49 105
5	34	Marburg-Biedenkopf	25.73.2	—	—	—	—
5	34	Marburg-Biedenkopf	25.73.3
5	34	Marburg-Biedenkopf	25.73.4	—	—	—	—
5	34	Marburg-Biedenkopf	25.73.5	10	120 016	6 384	126 400
5	34	Marburg-Biedenkopf	25.9	17	261 576	37 291	298 867
5	34	Marburg-Biedenkopf	25.91	—	—	—	—
5	34	Marburg-Biedenkopf	25.92
5	34	Marburg-Biedenkopf	25.93	—	—	—	—
5	34	Marburg-Biedenkopf	25.94
5	34	Marburg-Biedenkopf	25.99	14	191 854	29 282	221 136
5	34	Marburg-Biedenkopf	26	39	68 629	1 979	70 608
5	34	Marburg-Biedenkopf	26.1
5	34	Marburg-Biedenkopf	26.11
5	34	Marburg-Biedenkopf	26.11.1	—	—	—	—
5	34	Marburg-Biedenkopf	26.11.9
5	34	Marburg-Biedenkopf	26.12
5	34	Marburg-Biedenkopf	26.2
5	34	Marburg-Biedenkopf	26.3	7	5 570	32	5 601
5	34	Marburg-Biedenkopf	26.4
5	34	Marburg-Biedenkopf	26.5
5	34	Marburg-Biedenkopf	26.51
5	34	Marburg-Biedenkopf	26.51.1
5	34	Marburg-Biedenkopf	26.51.2	—	—	—	—
5	34	Marburg-Biedenkopf	26.51.3	—	—	—	—
5	34	Marburg-Biedenkopf	26.52
5	34	Marburg-Biedenkopf	26.6
5	34	Marburg-Biedenkopf	26.7
5	34	Marburg-Biedenkopf	26.8
5	34	Marburg-Biedenkopf	27	22	53 628	1 255	54 883
5	34	Marburg-Biedenkopf	27.1	5	4 255	280	4 534
5	34	Marburg-Biedenkopf	27.11
5	34	Marburg-Biedenkopf	27.12
5	34	Marburg-Biedenkopf	27.2	—	—	—	—
5	34	Marburg-Biedenkopf	27.3	5	7 441	181	7 623
5	34	Marburg-Biedenkopf	27.31	—	—	—	—
5	34	Marburg-Biedenkopf	27.32	—	—	—	—
5	34	Marburg-Biedenkopf	27.33	5	7 441	181	7 623
5	34	Marburg-Biedenkopf	27.4

6. Umsatzsteuerpflichtige und steuerbarer Umsatz 2014 in den kreisfreien Städten, Landkreisen und Regierungsbezirken nach wirtschaftlicher Gliederung

Regierungs- bezirk	Kreisfreie Städte / Landkreise	Name	WZ 2008	Steuer- pflichtige	Steuerbarer Umsatz		
					Lieferungen und Leistungen	inner- gemein- schaftliche Erwerbe	Insgesamt
				Anzahl	1000 Euro		
5	34	Marburg-Biedenkopf	27.5
5	34	Marburg-Biedenkopf	27.51
5	34	Marburg-Biedenkopf	27.52	—	—	—	—
5	34	Marburg-Biedenkopf	27.9
5	34	Marburg-Biedenkopf	28	60	452 168	25 445	477 613
5	34	Marburg-Biedenkopf	28.1
5	34	Marburg-Biedenkopf	28.11
5	34	Marburg-Biedenkopf	28.12	—	—	—	—
5	34	Marburg-Biedenkopf	28.13	4	2 209	36	2 245
5	34	Marburg-Biedenkopf	28.14
5	34	Marburg-Biedenkopf	28.15
5	34	Marburg-Biedenkopf	28.2	26	64 115	8 216	72 331
5	34	Marburg-Biedenkopf	28.21
5	34	Marburg-Biedenkopf	28.21.1
5	34	Marburg-Biedenkopf	28.21.9
5	34	Marburg-Biedenkopf	28.22
5	34	Marburg-Biedenkopf	28.23
5	34	Marburg-Biedenkopf	28.24	6	5 216	34	5 249
5	34	Marburg-Biedenkopf	28.25	5	2 638	6	2 645
5	34	Marburg-Biedenkopf	28.29	8	33 605	2 211	35 815
5	34	Marburg-Biedenkopf	28.3	—	—	—	—
5	34	Marburg-Biedenkopf	28.4
5	34	Marburg-Biedenkopf	28.41
5	34	Marburg-Biedenkopf	28.49
5	34	Marburg-Biedenkopf	28.9	21	308 137	9 597	317 734
5	34	Marburg-Biedenkopf	28.91	—	—	—	—
5	34	Marburg-Biedenkopf	28.92
5	34	Marburg-Biedenkopf	28.92.1	—	—	—	—
5	34	Marburg-Biedenkopf	28.92.2
5	34	Marburg-Biedenkopf	28.93
5	34	Marburg-Biedenkopf	28.94	—	—	—	—
5	34	Marburg-Biedenkopf	28.95	—	—	—	—
5	34	Marburg-Biedenkopf	28.96	—	—	—	—
5	34	Marburg-Biedenkopf	28.99	15	141 424	6 678	148 102
5	34	Marburg-Biedenkopf	29	8	11 069	611	11 680
5	34	Marburg-Biedenkopf	29.1
5	34	Marburg-Biedenkopf	29.10.1	—	—	—	—
5	34	Marburg-Biedenkopf	29.10.2
5	34	Marburg-Biedenkopf	29.2	5	6 793	611	7 404
5	34	Marburg-Biedenkopf	29.3
5	34	Marburg-Biedenkopf	29.31	—	—	—	—
5	34	Marburg-Biedenkopf	29.32
5	34	Marburg-Biedenkopf	30
5	34	Marburg-Biedenkopf	30.1	—	—	—	—
5	34	Marburg-Biedenkopf	30.11	—	—	—	—
5	34	Marburg-Biedenkopf	30.12	—	—	—	—
5	34	Marburg-Biedenkopf	30.2	—	—	—	—
5	34	Marburg-Biedenkopf	30.20.1	—	—	—	—
5	34	Marburg-Biedenkopf	30.20.2	—	—	—	—
5	34	Marburg-Biedenkopf	30.3
5	34	Marburg-Biedenkopf	30.4	—	—	—	—
5	34	Marburg-Biedenkopf	30.9
5	34	Marburg-Biedenkopf	30.91	—	—	—	—
5	34	Marburg-Biedenkopf	30.92
5	34	Marburg-Biedenkopf	30.99	—	—	—	—
5	34	Marburg-Biedenkopf	31
5	34	Marburg-Biedenkopf	31.01
5	34	Marburg-Biedenkopf	31.02
5	34	Marburg-Biedenkopf	31.03	—	—	—	—

6. Umsatzsteuerpflichtige und steuerbarer Umsatz 2014 in den kreisfreien Städten, Landkreisen und Regierungsbezirken nach wirtschaftlicher Gliederung

Regierungs- bezirk	Kreisfreie Städte / Landkreise	Name	WZ 2008	Steuer- pflichtige	Steuerbarer Umsatz		
					Lieferungen und Leistungen	inner- gemein- schaftliche Erwerbe	Insgesamt
				Anzahl	1000 Euro		
5	34	Marburg-Biedenkopf	31.09	18	3 427	56	3 484
5	34	Marburg-Biedenkopf	31.09.1	—	—	—	—
5	34	Marburg-Biedenkopf	31.09.9	18	3 427	56	3 484
5	34	Marburg-Biedenkopf	32	52	29 963	2 421	32 384
5	34	Marburg-Biedenkopf	32.1	4	125	—	125
5	34	Marburg-Biedenkopf	32.11	—	—	—	—
5	34	Marburg-Biedenkopf	32.12	4	125	—	125
5	34	Marburg-Biedenkopf	32.13	—	—	—	—
5	34	Marburg-Biedenkopf	32.2
5	34	Marburg-Biedenkopf	32.3
5	34	Marburg-Biedenkopf	32.4
5	34	Marburg-Biedenkopf	32.5	33	20 498	141	20 638
5	34	Marburg-Biedenkopf	32.50.1	4	5 513	70	5 583
5	34	Marburg-Biedenkopf	32.50.2	8	2 887	70	2 957
5	34	Marburg-Biedenkopf	32.50.3	21	12 097	1	12 098
5	34	Marburg-Biedenkopf	32.9	6	3 566	104	3 670
5	34	Marburg-Biedenkopf	32.91
5	34	Marburg-Biedenkopf	32.99
5	34	Marburg-Biedenkopf	33	31	49 534	684	50 218
5	34	Marburg-Biedenkopf	33.1	19	4 812	40	4 852
5	34	Marburg-Biedenkopf	33.11	—	—	—	—
5	34	Marburg-Biedenkopf	33.12	13	4 326	40	4 365
5	34	Marburg-Biedenkopf	33.13
5	34	Marburg-Biedenkopf	33.14	—	—	—	—
5	34	Marburg-Biedenkopf	33.15	—	—	—	—
5	34	Marburg-Biedenkopf	33.16	—	—	—	—
5	34	Marburg-Biedenkopf	33.17
5	34	Marburg-Biedenkopf	33.19
5	34	Marburg-Biedenkopf	33.2	12	44 722	644	45 366
5	34	Marburg-Biedenkopf	D	156	261 710	681	262 391
5	34	Marburg-Biedenkopf	35	156	261 710	681	262 391
5	34	Marburg-Biedenkopf	35.1	139	250 297	669	250 965
5	34	Marburg-Biedenkopf	35.11
5	34	Marburg-Biedenkopf	35.11.1	7	212	—	212
5	34	Marburg-Biedenkopf	35.11.2
5	34	Marburg-Biedenkopf	35.11.3	99	98 100	602	98 702
5	34	Marburg-Biedenkopf	35.12	—	—	—	—
5	34	Marburg-Biedenkopf	35.13
5	34	Marburg-Biedenkopf	35.14
5	34	Marburg-Biedenkopf	35.2	13	9 315	8	9 323
5	34	Marburg-Biedenkopf	35.21
5	34	Marburg-Biedenkopf	35.21.1
5	34	Marburg-Biedenkopf	35.21.2	5	2 108	—	2 108
5	34	Marburg-Biedenkopf	35.21.3	5	2 252	8	2 260
5	34	Marburg-Biedenkopf	35.22
5	34	Marburg-Biedenkopf	35.23	—	—	—	—
5	34	Marburg-Biedenkopf	35.3	4	2 099	4	2 103
5	34	Marburg-Biedenkopf	E	38	33 879	174	34 052
5	34	Marburg-Biedenkopf	36	11	11 514	—	11 514
5	34	Marburg-Biedenkopf	36.00.1	—	—	—	—
5	34	Marburg-Biedenkopf	36.00.2	11	11 514	—	11 514
5	34	Marburg-Biedenkopf	36.00.3	—	—	—	—
5	34	Marburg-Biedenkopf	37
5	34	Marburg-Biedenkopf	37.00.1
5	34	Marburg-Biedenkopf	37.00.2
5	34	Marburg-Biedenkopf	38	22	19 656	172	19 827
5	34	Marburg-Biedenkopf	38.1
5	34	Marburg-Biedenkopf	38.11
5	34	Marburg-Biedenkopf	38.12	—	—	—	—

6. Umsatzsteuerpflichtige und steuerbarer Umsatz 2014 in den kreisfreien Städten, Landkreisen und Regierungsbezirken nach wirtschaftlicher Gliederung

Regierungs- bezirk	Kreisfreie Städte / Landkreise	Name	WZ 2008	Steuer- pflichtige	Steuerbarer Umsatz		
					Lieferungen und Leistungen	inner- gemein- schaftliche Erwerbe	Insgesamt
				Anzahl	1000 Euro		
5	34	Marburg-Biedenkopf	38.2	7	6 475	148	6 623
5	34	Marburg-Biedenkopf	38.21
5	34	Marburg-Biedenkopf	38.22
5	34	Marburg-Biedenkopf	38.3
5	34	Marburg-Biedenkopf	38.31
5	34	Marburg-Biedenkopf	38.32	6	11 651	24	11 675
5	34	Marburg-Biedenkopf	39
5	34	Marburg-Biedenkopf	F	728	490 973	1 904	492 877
5	34	Marburg-Biedenkopf	41	62	165 930	247	166 177
5	34	Marburg-Biedenkopf	41.1	8	35 007	29	35 036
5	34	Marburg-Biedenkopf	41.10.1
5	34	Marburg-Biedenkopf	41.10.2	—	—	—	—
5	34	Marburg-Biedenkopf	41.10.3
5	34	Marburg-Biedenkopf	41.2	54	130 923	218	131 142
5	34	Marburg-Biedenkopf	41.20.1	54	130 923	218	131 142
5	34	Marburg-Biedenkopf	41.20.2	—	—	—	—
5	34	Marburg-Biedenkopf	42	19	45 412	8	45 420
5	34	Marburg-Biedenkopf	42.1	9	7 347	7	7 354
5	34	Marburg-Biedenkopf	42.11	9	7 347	7	7 354
5	34	Marburg-Biedenkopf	42.12	—	—	—	—
5	34	Marburg-Biedenkopf	42.13	—	—	—	—
5	34	Marburg-Biedenkopf	42.2	6	36 708	1	36 709
5	34	Marburg-Biedenkopf	42.21
5	34	Marburg-Biedenkopf	42.22
5	34	Marburg-Biedenkopf	42.9	4	1 357	—	1 357
5	34	Marburg-Biedenkopf	42.91	—	—	—	—
5	34	Marburg-Biedenkopf	42.99	4	1 357	—	1 357
5	34	Marburg-Biedenkopf	43	647	279 631	1 649	281 280
5	34	Marburg-Biedenkopf	43.1	17	16 605	2	16 607
5	34	Marburg-Biedenkopf	43.11
5	34	Marburg-Biedenkopf	43.12
5	34	Marburg-Biedenkopf	43.13	—	—	—	—
5	34	Marburg-Biedenkopf	43.2	222	91 943	726	92 670
5	34	Marburg-Biedenkopf	43.21	88	35 492	40	35 532
5	34	Marburg-Biedenkopf	43.22	89	42 659	115	42 774
5	34	Marburg-Biedenkopf	43.29	45	13 792	571	14 363
5	34	Marburg-Biedenkopf	43.29.1	34	6 191	76	6 267
5	34	Marburg-Biedenkopf	43.29.9	11	7 601	495	8 096
5	34	Marburg-Biedenkopf	43.3	249	97 784	366	98 150
5	34	Marburg-Biedenkopf	43.31	11	4 330	1	4 331
5	34	Marburg-Biedenkopf	43.32	71	22 886	92	22 978
5	34	Marburg-Biedenkopf	43.33	77	25 232	262	25 494
5	34	Marburg-Biedenkopf	43.34	80	38 445	10	38 455
5	34	Marburg-Biedenkopf	43.34.1	76	37 043	5	37 048
5	34	Marburg-Biedenkopf	43.34.2	4	1 402	5	1 407
5	34	Marburg-Biedenkopf	43.39	10	6 891	1	6 892
5	34	Marburg-Biedenkopf	43.9	159	73 299	554	73 853
5	34	Marburg-Biedenkopf	43.91	99	50 258	296	50 554
5	34	Marburg-Biedenkopf	43.91.1	56	31 217	157	31 374
5	34	Marburg-Biedenkopf	43.91.2	43	19 041	139	19 179
5	34	Marburg-Biedenkopf	43.99	60	23 041	258	23 299
5	34	Marburg-Biedenkopf	43.99.1	17	7 251	7	7 258
5	34	Marburg-Biedenkopf	43.99.2	4	1 139	213	1 352
5	34	Marburg-Biedenkopf	43.99.9	39	14 651	39	14 689
5	34	Marburg-Biedenkopf	G	1 553	2 185 045	150 539	2 335 584
5	34	Marburg-Biedenkopf	45	254	322 891	7 243	330 133
5	34	Marburg-Biedenkopf	45.1	94	243 520	2 468	245 988
5	34	Marburg-Biedenkopf	45.11
5	34	Marburg-Biedenkopf	45.19

6. Umsatzsteuerpflichtige und steuerbarer Umsatz 2014 in den kreisfreien Städten, Landkreisen und Regierungsbezirken nach wirtschaftlicher Gliederung

Regierungs- bezirk	Kreisfreie Städte / Landkreise	Name	WZ 2008	Steuer- pflichtige	Steuerbarer Umsatz		
					Lieferungen und Leistungen	inner- gemein- schaftliche Erwerbe	Insgesamt
				Anzahl	1000 Euro		
5	34	Marburg-Biedenkopf	45.2	105	48 571	381	48 952
5	34	Marburg-Biedenkopf	45.20.1	8	1 890	1	1 891
5	34	Marburg-Biedenkopf	45.20.2
5	34	Marburg-Biedenkopf	45.20.3	90	45 795	380	46 175
5	34	Marburg-Biedenkopf	45.20.4
5	34	Marburg-Biedenkopf	45.3
5	34	Marburg-Biedenkopf	45.31	6	419	10	429
5	34	Marburg-Biedenkopf	45.32
5	34	Marburg-Biedenkopf	45.4
5	34	Marburg-Biedenkopf	46	376	1 096 227	122 366	1 218 593
5	34	Marburg-Biedenkopf	46.1
5	34	Marburg-Biedenkopf	46.11	6	3 002	—	3 002
5	34	Marburg-Biedenkopf	46.12
5	34	Marburg-Biedenkopf	46.13	11	2 937	—	2 937
5	34	Marburg-Biedenkopf	46.13.1
5	34	Marburg-Biedenkopf	46.13.2
5	34	Marburg-Biedenkopf	46.14	35	13 342	913	14 254
5	34	Marburg-Biedenkopf	46.15	18	4 467	226	4 693
5	34	Marburg-Biedenkopf	46.16	12	2 275	292	2 567
5	34	Marburg-Biedenkopf	46.17	14	2 835	53	2 889
5	34	Marburg-Biedenkopf	46.18	45	10 111	91	10 202
5	34	Marburg-Biedenkopf	46.18.1
5	34	Marburg-Biedenkopf	46.18.2
5	34	Marburg-Biedenkopf	46.18.3	—	—	—	—
5	34	Marburg-Biedenkopf	46.18.4	7	1 417	—	1 417
5	34	Marburg-Biedenkopf	46.18.5	—	—	—	—
5	34	Marburg-Biedenkopf	46.18.6	—	—	—	—
5	34	Marburg-Biedenkopf	46.18.7	—	—	—	—
5	34	Marburg-Biedenkopf	46.18.9	35	8 325	78	8 403
5	34	Marburg-Biedenkopf	46.19	6	1 477	3	1 479
5	34	Marburg-Biedenkopf	46.2
5	34	Marburg-Biedenkopf	46.21
5	34	Marburg-Biedenkopf	46.22
5	34	Marburg-Biedenkopf	46.23
5	34	Marburg-Biedenkopf	46.24	—	—	—	—
5	34	Marburg-Biedenkopf	46.3	18	31 619	112	31 731
5	34	Marburg-Biedenkopf	46.31
5	34	Marburg-Biedenkopf	46.32
5	34	Marburg-Biedenkopf	46.33	—	—	—	—
5	34	Marburg-Biedenkopf	46.34	10	9 452	56	9 508
5	34	Marburg-Biedenkopf	46.35
5	34	Marburg-Biedenkopf	46.36	—	—	—	—
5	34	Marburg-Biedenkopf	46.37	—	—	—	—
5	34	Marburg-Biedenkopf	46.38
5	34	Marburg-Biedenkopf	46.38.1	—	—	—	—
5	34	Marburg-Biedenkopf	46.38.2	—	—	—	—
5	34	Marburg-Biedenkopf	46.38.9
5	34	Marburg-Biedenkopf	46.39	—	—	—	—
5	34	Marburg-Biedenkopf	46.39.1	—	—	—	—
5	34	Marburg-Biedenkopf	46.39.9	—	—	—	—
5	34	Marburg-Biedenkopf	46.4	43	264 690	79 949	344 639
5	34	Marburg-Biedenkopf	46.41
5	34	Marburg-Biedenkopf	46.42	6	13 741	4 669	18 410
5	34	Marburg-Biedenkopf	46.42.1	6	13 741	4 669	18 410
5	34	Marburg-Biedenkopf	46.42.2	—	—	—	—
5	34	Marburg-Biedenkopf	46.43	6	51 563	1 166	52 729
5	34	Marburg-Biedenkopf	46.43.1
5	34	Marburg-Biedenkopf	46.43.2
5	34	Marburg-Biedenkopf	46.43.3

6. Umsatzsteuerpflichtige und steuerbarer Umsatz 2014 in den kreisfreien Städten, Landkreisen und Regierungsbezirken nach wirtschaftlicher Gliederung

Regierungs- bezirk	Kreisfreie Städte / Landkreise	Name	WZ 2008	Steuer- pflichtige	Steuerbarer Umsatz		
					Lieferungen und Leistungen	inner- gemein- schaftliche Erwerbe	Insgesamt
				Anzahl	1000 Euro		
5	34	Marburg-Biedenkopf	46.44
5	34	Marburg-Biedenkopf	46.44.1
5	34	Marburg-Biedenkopf	46.44.2
5	34	Marburg-Biedenkopf	46.45
5	34	Marburg-Biedenkopf	46.46	13	112 944	64 168	177 112
5	34	Marburg-Biedenkopf	46.46.1	7	83 857	61 946	145 802
5	34	Marburg-Biedenkopf	46.46.2	6	29 087	2 223	31 310
5	34	Marburg-Biedenkopf	46.47	4	10 476	1 102	11 578
5	34	Marburg-Biedenkopf	46.48
5	34	Marburg-Biedenkopf	46.49	7	65 346	8 110	73 456
5	34	Marburg-Biedenkopf	46.49.1
5	34	Marburg-Biedenkopf	46.49.2	—	—	—	—
5	34	Marburg-Biedenkopf	46.49.3
5	34	Marburg-Biedenkopf	46.49.4
5	34	Marburg-Biedenkopf	46.49.5
5	34	Marburg-Biedenkopf	46.5
5	34	Marburg-Biedenkopf	46.51
5	34	Marburg-Biedenkopf	46.52
5	34	Marburg-Biedenkopf	46.6	30	57 683	7 387	65 071
5	34	Marburg-Biedenkopf	46.61	9	37 819	3 433	41 252
5	34	Marburg-Biedenkopf	46.62	5	4 200	318	4 518
5	34	Marburg-Biedenkopf	46.63
5	34	Marburg-Biedenkopf	46.64	—	—	—	—
5	34	Marburg-Biedenkopf	46.65	—	—	—	—
5	34	Marburg-Biedenkopf	46.66
5	34	Marburg-Biedenkopf	46.69	11	13 375	3 296	16 672
5	34	Marburg-Biedenkopf	46.7	92	230 870	6 641	237 511
5	34	Marburg-Biedenkopf	46.71	7	116 048	8	116 056
5	34	Marburg-Biedenkopf	46.71.1
5	34	Marburg-Biedenkopf	46.71.2
5	34	Marburg-Biedenkopf	46.72	3	2 236	754	2 990
5	34	Marburg-Biedenkopf	46.73	27	63 072	968	64 041
5	34	Marburg-Biedenkopf	46.73.1
5	34	Marburg-Biedenkopf	46.73.2	—	—	—	—
5	34	Marburg-Biedenkopf	46.73.3
5	34	Marburg-Biedenkopf	46.73.4	22	58 921	577	59 498
5	34	Marburg-Biedenkopf	46.73.5	—	—	—	—
5	34	Marburg-Biedenkopf	46.73.6	—	—	—	—
5	34	Marburg-Biedenkopf	46.73.7	—	—	—	—
5	34	Marburg-Biedenkopf	46.73.8
5	34	Marburg-Biedenkopf	46.74	19	40 842	4 833	45 675
5	34	Marburg-Biedenkopf	46.74.1
5	34	Marburg-Biedenkopf	46.74.2	5	23 831	4 420	28 251
5	34	Marburg-Biedenkopf	46.74.3
5	34	Marburg-Biedenkopf	46.75
5	34	Marburg-Biedenkopf	46.76
5	34	Marburg-Biedenkopf	46.77	31	5 467	—	5 467
5	34	Marburg-Biedenkopf	46.9	4	364	—	364
5	34	Marburg-Biedenkopf	47	923	765 927	20 930	786 857
5	34	Marburg-Biedenkopf	47.1	99	208 287	1 979	210 266
5	34	Marburg-Biedenkopf	47.11	60	170 099	421	170 519
5	34	Marburg-Biedenkopf	47.19	39	38 188	1 559	39 747
5	34	Marburg-Biedenkopf	47.2	91	31 923	773	32 697
5	34	Marburg-Biedenkopf	47.21	15	5 223	4	5 227
5	34	Marburg-Biedenkopf	47.22	18	5 790	49	5 840
5	34	Marburg-Biedenkopf	47.23	3	400	80	481
5	34	Marburg-Biedenkopf	47.24	8	1 547	—	1 547
5	34	Marburg-Biedenkopf	47.25	23	10 607	481	11 088
5	34	Marburg-Biedenkopf	47.26	3	1 058	—	1 058

6. Umsatzsteuerpflichtige und steuerbarer Umsatz 2014 in den kreisfreien Städten, Landkreisen und Regierungsbezirken nach wirtschaftlicher Gliederung

Regierungs- bezirk	Kreisfreie Städte / Landkreise	Name	WZ 2008	Steuer- pflichtige	Steuerbarer Umsatz		
					Lieferungen und Leistungen	inner- gemein- schaftliche Erwerbe	Insgesamt
				Anzahl	1000 Euro		
5	34	Marburg-Biedenkopf	47.29	21	7 297	158	7 456
5	34	Marburg-Biedenkopf	47.3	29	29 418	1	29 420
5	34	Marburg-Biedenkopf	47.30.1
5	34	Marburg-Biedenkopf	47.30.2
5	34	Marburg-Biedenkopf	47.4	52	33 817	1 788	35 606
5	34	Marburg-Biedenkopf	47.41	24	7 029	955	7 984
5	34	Marburg-Biedenkopf	47.42	10	5 288	58	5 345
5	34	Marburg-Biedenkopf	47.43	18	21 501	776	22 276
5	34	Marburg-Biedenkopf	47.5	187	134 018	7 092	141 110
5	34	Marburg-Biedenkopf	47.51	31	6 019	260	6 279
5	34	Marburg-Biedenkopf	47.52	69	92 920	4 859	97 779
5	34	Marburg-Biedenkopf	47.52.1	30	11 149	1 019	12 167
5	34	Marburg-Biedenkopf	47.52.3	39	81 771	3 840	85 612
5	34	Marburg-Biedenkopf	47.53	14	4 119	68	4 186
5	34	Marburg-Biedenkopf	47.54	29	5 720	320	6 040
5	34	Marburg-Biedenkopf	47.59	44	25 240	1 585	26 825
5	34	Marburg-Biedenkopf	47.59.1	25	22 617	1 572	24 189
5	34	Marburg-Biedenkopf	47.59.2
5	34	Marburg-Biedenkopf	47.59.3
5	34	Marburg-Biedenkopf	47.59.9
5	34	Marburg-Biedenkopf	47.6	73	25 771	2 425	28 197
5	34	Marburg-Biedenkopf	47.61	11	3 208	9	3 216
5	34	Marburg-Biedenkopf	47.62	20	4 201	3	4 204
5	34	Marburg-Biedenkopf	47.62.1	4	1 314	2	1 316
5	34	Marburg-Biedenkopf	47.62.2	16	2 887	1	2 888
5	34	Marburg-Biedenkopf	47.63	—	—	—	—
5	34	Marburg-Biedenkopf	47.64	30	12 885	2 261	15 146
5	34	Marburg-Biedenkopf	47.64.1	12	4 301	336	4 637
5	34	Marburg-Biedenkopf	47.64.2	18	8 584	1 925	10 509
5	34	Marburg-Biedenkopf	47.65	12	5 478	152	5 630
5	34	Marburg-Biedenkopf	47.7	327	270 178	5 610	275 788
5	34	Marburg-Biedenkopf	47.71	45	64 855	3 231	68 086
5	34	Marburg-Biedenkopf	47.72	23	7 218	683	7 901
5	34	Marburg-Biedenkopf	47.72.1	18	6 127	633	6 760
5	34	Marburg-Biedenkopf	47.72.2	5	1 091	50	1 141
5	34	Marburg-Biedenkopf	47.73	63	142 600	359	142 959
5	34	Marburg-Biedenkopf	47.74	15	7 648	263	7 911
5	34	Marburg-Biedenkopf	47.75	15	2 964	13	2 977
5	34	Marburg-Biedenkopf	47.76	29	7 489	374	7 862
5	34	Marburg-Biedenkopf	47.76.1	22	5 997	232	6 229
5	34	Marburg-Biedenkopf	47.76.2	7	1 491	142	1 633
5	34	Marburg-Biedenkopf	47.77	19	7 524	85	7 609
5	34	Marburg-Biedenkopf	47.78	90	26 754	589	27 343
5	34	Marburg-Biedenkopf	47.78.1	34	12 470	119	12 589
5	34	Marburg-Biedenkopf	47.78.2	5	1 036	1	1 037
5	34	Marburg-Biedenkopf	47.78.3	31	5 847	170	6 018
5	34	Marburg-Biedenkopf	47.78.9	20	7 401	299	7 700
5	34	Marburg-Biedenkopf	47.79	28	3 127	13	3 139
5	34	Marburg-Biedenkopf	47.79.1
5	34	Marburg-Biedenkopf	47.79.2	4	763	5	768
5	34	Marburg-Biedenkopf	47.79.9
5	34	Marburg-Biedenkopf	47.8	8	1 437	212	1 649
5	34	Marburg-Biedenkopf	47.81
5	34	Marburg-Biedenkopf	47.82	—	—	—	—
5	34	Marburg-Biedenkopf	47.89
5	34	Marburg-Biedenkopf	47.9	57	31 076	1 049	32 125
5	34	Marburg-Biedenkopf	47.91	25	21 266	784	22 051
5	34	Marburg-Biedenkopf	47.99	32	9 810	265	10 075
5	34	Marburg-Biedenkopf	47.99.1

6. Umsatzsteuerpflichtige und steuerbarer Umsatz 2014 in den kreisfreien Städten, Landkreisen und Regierungsbezirken nach wirtschaftlicher Gliederung

Regierungs- bezirk	Kreisfreie Städte / Landkreise	Name	WZ 2008	Steuer- pflichtige	Steuerbarer Umsatz		
					Lieferungen und Leistungen	inner- gemein- schaftliche Erwerbe	Insgesamt
				Anzahl	1000 Euro		
5	34	Marburg-Biedenkopf	47.99.9
5	34	Marburg-Biedenkopf	H	185	142 445	822	143 268
5	34	Marburg-Biedenkopf	49	120	90 774	102	90 876
5	34	Marburg-Biedenkopf	49.1	—	—	—	—
5	34	Marburg-Biedenkopf	49.2	—	—	—	—
5	34	Marburg-Biedenkopf	49.3	56	37 388	44	37 431
5	34	Marburg-Biedenkopf	49.31	9	20 669	40	20 709
5	34	Marburg-Biedenkopf	49.32	32	6 488	4	6 491
5	34	Marburg-Biedenkopf	49.39	15	10 231	—	10 231
5	34	Marburg-Biedenkopf	49.39.1
5	34	Marburg-Biedenkopf	49.39.2	7	5 733	—	5 733
5	34	Marburg-Biedenkopf	49.39.9
5	34	Marburg-Biedenkopf	49.4	64	53 386	58	53 445
5	34	Marburg-Biedenkopf	49.41	57	52 340	58	52 398
5	34	Marburg-Biedenkopf	49.42	7	1 047	—	1 047
5	34	Marburg-Biedenkopf	49.5	—	—	—	—
5	34	Marburg-Biedenkopf	50	—	—	—	—
5	34	Marburg-Biedenkopf	50.1	—	—	—	—
5	34	Marburg-Biedenkopf	50.2	—	—	—	—
5	34	Marburg-Biedenkopf	50.3	—	—	—	—
5	34	Marburg-Biedenkopf	50.4	—	—	—	—
5	34	Marburg-Biedenkopf	51	—	—	—	—
5	34	Marburg-Biedenkopf	51.1	—	—	—	—
5	34	Marburg-Biedenkopf	51.2	—	—	—	—
5	34	Marburg-Biedenkopf	51.21	—	—	—	—
5	34	Marburg-Biedenkopf	51.22	—	—	—	—
5	34	Marburg-Biedenkopf	52	39	44 697	720	45 418
5	34	Marburg-Biedenkopf	52.1
5	34	Marburg-Biedenkopf	52.2
5	34	Marburg-Biedenkopf	52.21	—	—	—	—
5	34	Marburg-Biedenkopf	52.21.1	—	—	—	—
5	34	Marburg-Biedenkopf	52.21.2	—	—	—	—
5	34	Marburg-Biedenkopf	52.21.3	—	—	—	—
5	34	Marburg-Biedenkopf	52.21.4	—	—	—	—
5	34	Marburg-Biedenkopf	52.21.5	—	—	—	—
5	34	Marburg-Biedenkopf	52.21.9	—	—	—	—
5	34	Marburg-Biedenkopf	52.22
5	34	Marburg-Biedenkopf	52.22.1	—	—	—	—
5	34	Marburg-Biedenkopf	52.22.2
5	34	Marburg-Biedenkopf	52.22.3	—	—	—	—
5	34	Marburg-Biedenkopf	52.22.9	—	—	—	—
5	34	Marburg-Biedenkopf	52.23	—	—	—	—
5	34	Marburg-Biedenkopf	52.23.1	—	—	—	—
5	34	Marburg-Biedenkopf	52.23.9	—	—	—	—
5	34	Marburg-Biedenkopf	52.24	—	—	—	—
5	34	Marburg-Biedenkopf	52.29
5	34	Marburg-Biedenkopf	52.29.1	31	42 073	647	42 720
5	34	Marburg-Biedenkopf	52.29.2	—	—	—	—
5	34	Marburg-Biedenkopf	52.29.9
5	34	Marburg-Biedenkopf	53	26	6 974	—	6 974
5	34	Marburg-Biedenkopf	53.1	—	—	—	—
5	34	Marburg-Biedenkopf	53.2	26	6 974	—	6 974
5	34	Marburg-Biedenkopf	I	541	118 127	276	118 404
5	34	Marburg-Biedenkopf	55	107	27 838	12	27 850
5	34	Marburg-Biedenkopf	55.1	96	27 040	9	27 049
5	34	Marburg-Biedenkopf	55.10.1	21	14 373	8	14 381
5	34	Marburg-Biedenkopf	55.10.2	3	565	—	565
5	34	Marburg-Biedenkopf	55.10.3	64	10 792	1	10 793
5	34	Marburg-Biedenkopf	55.10.4	8	1 309	—	1 309

6. Umsatzsteuerpflichtige und steuerbarer Umsatz 2014 in den kreisfreien Städten, Landkreisen und Regierungsbezirken nach wirtschaftlicher Gliederung

Regierungs- bezirk	Kreisfreie Städte / Landkreise	Name	WZ 2008	Steuer- pflichtige	Steuerbarer Umsatz		
					Lieferungen und Leistungen	inner- gemein- schaftliche Erwerbe	Insgesamt
				Anzahl	1000 Euro		
5	34	Marburg-Biedenkopf	55.2
5	34	Marburg-Biedenkopf	55.20.1
5	34	Marburg-Biedenkopf	55.20.2	—	—	—	—
5	34	Marburg-Biedenkopf	55.20.3	6	363	3	366
5	34	Marburg-Biedenkopf	55.20.4
5	34	Marburg-Biedenkopf	55.3
5	34	Marburg-Biedenkopf	55.9
5	34	Marburg-Biedenkopf	55.90.1	—	—	—	—
5	34	Marburg-Biedenkopf	55.90.9
5	34	Marburg-Biedenkopf	56	434	90 289	264	90 553
5	34	Marburg-Biedenkopf	56.1	281	65 684	244	65 928
5	34	Marburg-Biedenkopf	56.10.1	152	41 832	91	41 923
5	34	Marburg-Biedenkopf	56.10.2	5	5 249	1	5 250
5	34	Marburg-Biedenkopf	56.10.3	90	11 474	41	11 515
5	34	Marburg-Biedenkopf	56.10.4	14	3 675	17	3 693
5	34	Marburg-Biedenkopf	56.10.5	20	3 453	94	3 547
5	34	Marburg-Biedenkopf	56.2	29	9 438	6	9 444
5	34	Marburg-Biedenkopf	56.21	7	3 632	6	3 638
5	34	Marburg-Biedenkopf	56.29	22	5 806	—	5 806
5	34	Marburg-Biedenkopf	56.3	124	15 168	14	15 182
5	34	Marburg-Biedenkopf	56.30.1	113	13 405	14	13 419
5	34	Marburg-Biedenkopf	56.30.2
5	34	Marburg-Biedenkopf	56.30.3	3	208	—	208
5	34	Marburg-Biedenkopf	56.30.4
5	34	Marburg-Biedenkopf	56.30.9
5	34	Marburg-Biedenkopf	J	246	183 550	775	184 325
5	34	Marburg-Biedenkopf	58	23	29 190	147	29 337
5	34	Marburg-Biedenkopf	58.1	23	29 190	147	29 337
5	34	Marburg-Biedenkopf	58.11	11	3 207	20	3 227
5	34	Marburg-Biedenkopf	58.12	—	—	—	—
5	34	Marburg-Biedenkopf	58.13
5	34	Marburg-Biedenkopf	58.14
5	34	Marburg-Biedenkopf	58.19	6	1 758	—	1 758
5	34	Marburg-Biedenkopf	58.2	—	—	—	—
5	34	Marburg-Biedenkopf	58.21	—	—	—	—
5	34	Marburg-Biedenkopf	58.29	—	—	—	—
5	34	Marburg-Biedenkopf	59
5	34	Marburg-Biedenkopf	59.1	9	6 857	10	6 868
5	34	Marburg-Biedenkopf	59.11
5	34	Marburg-Biedenkopf	59.12	—	—	—	—
5	34	Marburg-Biedenkopf	59.13
5	34	Marburg-Biedenkopf	59.14
5	34	Marburg-Biedenkopf	59.2
5	34	Marburg-Biedenkopf	59.20.1
5	34	Marburg-Biedenkopf	59.20.2	—	—	—	—
5	34	Marburg-Biedenkopf	59.20.3
5	34	Marburg-Biedenkopf	60
5	34	Marburg-Biedenkopf	60.1
5	34	Marburg-Biedenkopf	60.2	—	—	—	—
5	34	Marburg-Biedenkopf	61
5	34	Marburg-Biedenkopf	61.1
5	34	Marburg-Biedenkopf	61.2
5	34	Marburg-Biedenkopf	61.3	—	—	—	—
5	34	Marburg-Biedenkopf	61.9
5	34	Marburg-Biedenkopf	61.90.1	—	—	—	—
5	34	Marburg-Biedenkopf	61.90.9
5	34	Marburg-Biedenkopf	62	174	113 602	580	114 182
5	34	Marburg-Biedenkopf	62.01	67	28 374	262	28 636
5	34	Marburg-Biedenkopf	62.01.1	21	2 862	4	2 866

6. Umsatzsteuerpflichtige und steuerbarer Umsatz 2014 in den kreisfreien Städten, Landkreisen und Regierungsbezirken nach wirtschaftlicher Gliederung

Regierungs- bezirk	Kreisfreie Städte / Landkreise	Name	WZ 2008	Steuer- pflichtige	Steuerbarer Umsatz		
					Lieferungen und Leistungen	inner- gemein- schaftliche Erwerbe	Insgesamt
				Anzahl	1000 Euro		
5	34	Marburg-Biedenkopf	62.01.9	46	25 512	258	25 771
5	34	Marburg-Biedenkopf	62.02	72	23 430	249	23 679
5	34	Marburg-Biedenkopf	62.03
5	34	Marburg-Biedenkopf	62.09
5	34	Marburg-Biedenkopf	63	33	6 665	13	6 678
5	34	Marburg-Biedenkopf	63.1	9	2 445	—	2 445
5	34	Marburg-Biedenkopf	63.11
5	34	Marburg-Biedenkopf	63.12
5	34	Marburg-Biedenkopf	63.9	24	4 220	13	4 233
5	34	Marburg-Biedenkopf	63.91
5	34	Marburg-Biedenkopf	63.99
5	34	Marburg-Biedenkopf	K	54	55 551	7 246	62 797
5	34	Marburg-Biedenkopf	64	7	21 133	8	21 141
5	34	Marburg-Biedenkopf	64.1
5	34	Marburg-Biedenkopf	64.11	—	—	—	—
5	34	Marburg-Biedenkopf	64.19
5	34	Marburg-Biedenkopf	64.19.1	—	—	—	—
5	34	Marburg-Biedenkopf	64.19.2
5	34	Marburg-Biedenkopf	64.19.3
5	34	Marburg-Biedenkopf	64.19.4	—	—	—	—
5	34	Marburg-Biedenkopf	64.19.5	—	—	—	—
5	34	Marburg-Biedenkopf	64.19.6	—	—	—	—
5	34	Marburg-Biedenkopf	64.2
5	34	Marburg-Biedenkopf	64.3	—	—	—	—
5	34	Marburg-Biedenkopf	64.9	—	—	—	—
5	34	Marburg-Biedenkopf	64.91	—	—	—	—
5	34	Marburg-Biedenkopf	64.92	—	—	—	—
5	34	Marburg-Biedenkopf	64.92.1	—	—	—	—
5	34	Marburg-Biedenkopf	64.92.2	—	—	—	—
5	34	Marburg-Biedenkopf	64.99	—	—	—	—
5	34	Marburg-Biedenkopf	64.99.1	—	—	—	—
5	34	Marburg-Biedenkopf	64.99.9	—	—	—	—
5	34	Marburg-Biedenkopf	65	—	—	—	—
5	34	Marburg-Biedenkopf	65.1	—	—	—	—
5	34	Marburg-Biedenkopf	65.11	—	—	—	—
5	34	Marburg-Biedenkopf	65.12	—	—	—	—
5	34	Marburg-Biedenkopf	65.12.1	—	—	—	—
5	34	Marburg-Biedenkopf	65.12.2	—	—	—	—
5	34	Marburg-Biedenkopf	65.2	—	—	—	—
5	34	Marburg-Biedenkopf	65.3	—	—	—	—
5	34	Marburg-Biedenkopf	66	47	34 419	7 238	41 656
5	34	Marburg-Biedenkopf	66.1	15	23 669	7 098	30 767
5	34	Marburg-Biedenkopf	66.11	—	—	—	—
5	34	Marburg-Biedenkopf	66.12
5	34	Marburg-Biedenkopf	66.19
5	34	Marburg-Biedenkopf	66.2
5	34	Marburg-Biedenkopf	66.21
5	34	Marburg-Biedenkopf	66.22	26	3 121	—	3 121
5	34	Marburg-Biedenkopf	66.29
5	34	Marburg-Biedenkopf	66.3
5	34	Marburg-Biedenkopf	L	717	199 284	2 288	201 572
5	34	Marburg-Biedenkopf	68	717	199 284	2 288	201 572
5	34	Marburg-Biedenkopf	68.1	28	27 276	1 516	28 792
5	34	Marburg-Biedenkopf	68.2	551	85 089	213	85 302
5	34	Marburg-Biedenkopf	68.3	138	86 920	558	87 478
5	34	Marburg-Biedenkopf	68.31	66	12 199	503	12 702
5	34	Marburg-Biedenkopf	68.32	72	74 721	56	74 776
5	34	Marburg-Biedenkopf	M	984	286 063	1 272	287 334
5	34	Marburg-Biedenkopf	69	296	78 453	6	78 459

6. Umsatzsteuerpflichtige und steuerbarer Umsatz 2014 in den kreisfreien Städten, Landkreisen und Regierungsbezirken nach wirtschaftlicher Gliederung

Regierungs- bezirk	Kreisfreie Städte / Landkreise	Name	WZ 2008	Steuer- pflichtige	Steuerbarer Umsatz		
					Lieferungen und Leistungen	inner- gemein- schaftliche Erwerbe	Insgesamt
				Anzahl	1000 Euro		
5	34	Marburg-Biedenkopf	69.1	164	30 414	—	30 414
5	34	Marburg-Biedenkopf	69.10.1	44	14 285	—	14 286
5	34	Marburg-Biedenkopf	69.10.2	115	15 769	—	15 769
5	34	Marburg-Biedenkopf	69.10.3	—	—	—	—
5	34	Marburg-Biedenkopf	69.10.4	—	—	—	—
5	34	Marburg-Biedenkopf	69.10.9	5	360	—	360
5	34	Marburg-Biedenkopf	69.2	132	48 039	5	48 044
5	34	Marburg-Biedenkopf	69.20.1	8	3 803	—	3 803
5	34	Marburg-Biedenkopf	69.20.2
5	34	Marburg-Biedenkopf	69.20.3	99	41 577	5	41 582
5	34	Marburg-Biedenkopf	69.20.4
5	34	Marburg-Biedenkopf	70	170	51 083	532	51 614
5	34	Marburg-Biedenkopf	70.1	44	20 270	2	20 272
5	34	Marburg-Biedenkopf	70.10.1	6	2 390	—	2 390
5	34	Marburg-Biedenkopf	70.10.9	38	17 879	2	17 882
5	34	Marburg-Biedenkopf	70.2	126	30 813	530	31 343
5	34	Marburg-Biedenkopf	70.21	6	5 350	—	5 350
5	34	Marburg-Biedenkopf	70.22	120	25 463	530	25 993
5	34	Marburg-Biedenkopf	71	282	117 072	555	117 627
5	34	Marburg-Biedenkopf	71.1	271	111 454	547	112 001
5	34	Marburg-Biedenkopf	71.11	64	10 968	2	10 970
5	34	Marburg-Biedenkopf	71.11.1	47	8 129	2	8 130
5	34	Marburg-Biedenkopf	71.11.2
5	34	Marburg-Biedenkopf	71.11.3
5	34	Marburg-Biedenkopf	71.11.4
5	34	Marburg-Biedenkopf	71.12	207	100 486	546	101 032
5	34	Marburg-Biedenkopf	71.12.1	82	45 943	394	46 337
5	34	Marburg-Biedenkopf	71.12.2	86	46 010	126	46 136
5	34	Marburg-Biedenkopf	71.12.3
5	34	Marburg-Biedenkopf	71.12.9
5	34	Marburg-Biedenkopf	71.2	11	5 618	8	5 626
5	34	Marburg-Biedenkopf	72	44	6 320	105	6 425
5	34	Marburg-Biedenkopf	72.1	41	6 153	105	6 257
5	34	Marburg-Biedenkopf	72.11	4	286	—	286
5	34	Marburg-Biedenkopf	72.19	37	5 867	105	5 972
5	34	Marburg-Biedenkopf	72.2	3	168	—	168
5	34	Marburg-Biedenkopf	73	54	8 987	1	8 989
5	34	Marburg-Biedenkopf	73.1	48	8 225	1	8 226
5	34	Marburg-Biedenkopf	73.11	48	8 225	1	8 226
5	34	Marburg-Biedenkopf	73.12	—	—	—	—
5	34	Marburg-Biedenkopf	73.2	6	762	—	762
5	34	Marburg-Biedenkopf	74	99	14 926	71	14 997
5	34	Marburg-Biedenkopf	74.1	28	3 917	40	3 958
5	34	Marburg-Biedenkopf	74.10.1
5	34	Marburg-Biedenkopf	74.10.2
5	34	Marburg-Biedenkopf	74.10.3
5	34	Marburg-Biedenkopf	74.2	22	1 974	9	1 983
5	34	Marburg-Biedenkopf	74.20.1	22	1 974	9	1 983
5	34	Marburg-Biedenkopf	74.20.2	—	—	—	—
5	34	Marburg-Biedenkopf	74.3	15	1 391	—	1 391
5	34	Marburg-Biedenkopf	74.30.1	3	93	—	93
5	34	Marburg-Biedenkopf	74.30.2	12	1 298	—	1 298
5	34	Marburg-Biedenkopf	74.9	34	7 644	21	7 665
5	34	Marburg-Biedenkopf	75	39	9 222	3	9 224
5	34	Marburg-Biedenkopf	75.00.1
5	34	Marburg-Biedenkopf	75.00.9
5	34	Marburg-Biedenkopf	N	345	202 687	831	203 517
5	34	Marburg-Biedenkopf	77	40	20 684	530	21 214
5	34	Marburg-Biedenkopf	77.1	11	8 274	—	8 274

6. Umsatzsteuerpflichtige und steuerbarer Umsatz 2014 in den kreisfreien Städten, Landkreisen und Regierungsbezirken nach wirtschaftlicher Gliederung

Regierungs- bezirk	Kreisfreie Städte / Landkreise	Name	WZ 2008	Steuer- pflichtige	Steuerbarer Umsatz		
					Lieferungen und Leistungen	inner- gemein- schaftliche Erwerbe	Insgesamt
				Anzahl	1000 Euro		
5	34	Marburg-Biedenkopf	77.11
5	34	Marburg-Biedenkopf	77.12
5	34	Marburg-Biedenkopf	77.2	11	1 317	—	1 317
5	34	Marburg-Biedenkopf	77.21
5	34	Marburg-Biedenkopf	77.22
5	34	Marburg-Biedenkopf	77.29
5	34	Marburg-Biedenkopf	77.3	18	11 093	530	11 623
5	34	Marburg-Biedenkopf	77.31
5	34	Marburg-Biedenkopf	77.32
5	34	Marburg-Biedenkopf	77.33
5	34	Marburg-Biedenkopf	77.34	—	—	—	—
5	34	Marburg-Biedenkopf	77.35	—	—	—	—
5	34	Marburg-Biedenkopf	77.39	8	4 375	385	4 761
5	34	Marburg-Biedenkopf	77.4	—	—	—	—
5	34	Marburg-Biedenkopf	78	9	47 063	7	47 070
5	34	Marburg-Biedenkopf	78.1
5	34	Marburg-Biedenkopf	78.2
5	34	Marburg-Biedenkopf	78.3	—	—	—	—
5	34	Marburg-Biedenkopf	79	30	10 837	39	10 876
5	34	Marburg-Biedenkopf	79.1
5	34	Marburg-Biedenkopf	79.11	24	4 659	1	4 659
5	34	Marburg-Biedenkopf	79.12
5	34	Marburg-Biedenkopf	79.9
5	34	Marburg-Biedenkopf	80	14	7 295	16	7 311
5	34	Marburg-Biedenkopf	80.1
5	34	Marburg-Biedenkopf	80.2
5	34	Marburg-Biedenkopf	80.3
5	34	Marburg-Biedenkopf	81	190	86 130	78	86 208
5	34	Marburg-Biedenkopf	81.1	42	5 137	1	5 138
5	34	Marburg-Biedenkopf	81.2	68	58 942	8	58 950
5	34	Marburg-Biedenkopf	81.21	26	49 625	—	49 625
5	34	Marburg-Biedenkopf	81.22	34	7 478	—	7 478
5	34	Marburg-Biedenkopf	81.22.1
5	34	Marburg-Biedenkopf	81.22.9
5	34	Marburg-Biedenkopf	81.29	8	1 839	8	1 847
5	34	Marburg-Biedenkopf	81.29.1
5	34	Marburg-Biedenkopf	81.29.2
5	34	Marburg-Biedenkopf	81.29.9	5	232	—	232
5	34	Marburg-Biedenkopf	81.3	80	22 051	69	22 120
5	34	Marburg-Biedenkopf	81.30.1	73	20 508	69	20 577
5	34	Marburg-Biedenkopf	81.30.9	7	1 543	—	1 543
5	34	Marburg-Biedenkopf	82	62	30 677	162	30 839
5	34	Marburg-Biedenkopf	82.1
5	34	Marburg-Biedenkopf	82.11	8	1 445	16	1 461
5	34	Marburg-Biedenkopf	82.19
5	34	Marburg-Biedenkopf	82.2
5	34	Marburg-Biedenkopf	82.3	14	2 364	8	2 372
5	34	Marburg-Biedenkopf	82.9	32	24 312	91	24 403
5	34	Marburg-Biedenkopf	82.91
5	34	Marburg-Biedenkopf	82.91.1
5	34	Marburg-Biedenkopf	82.91.2	—	—	—	—
5	34	Marburg-Biedenkopf	82.92
5	34	Marburg-Biedenkopf	82.99	26	10 603	25	10 629
5	34	Marburg-Biedenkopf	82.99.1	—	—	—	—
5	34	Marburg-Biedenkopf	82.99.9	26	10 603	25	10 629
5	34	Marburg-Biedenkopf	O	—	—	—	—
5	34	Marburg-Biedenkopf	P	150	156 724	2 318	159 043
5	34	Marburg-Biedenkopf	85	150	156 724	2 318	159 043
5	34	Marburg-Biedenkopf	85.1	—	—	—	—

6. Umsatzsteuerpflichtige und steuerbarer Umsatz 2014 in den kreisfreien Städten, Landkreisen und Regierungsbezirken nach wirtschaftlicher Gliederung

Regierungs- bezirk	Kreisfreie Städte / Landkreise	Name	WZ 2008	Steuer- pflichtige	Steuerbarer Umsatz		
					Lieferungen und Leistungen	inner- gemein- schaftliche Erwerbe	Insgesamt
				Anzahl	1000 Euro		
5	34	Marburg-Biedenkopf	85.2	—	—	—	—
5	34	Marburg-Biedenkopf	85.3
5	34	Marburg-Biedenkopf	85.31
5	34	Marburg-Biedenkopf	85.32	8	984	—	984
5	34	Marburg-Biedenkopf	85.4
5	34	Marburg-Biedenkopf	85.41	5	491	—	491
5	34	Marburg-Biedenkopf	85.42
5	34	Marburg-Biedenkopf	85.42.1
5	34	Marburg-Biedenkopf	85.42.2	—	—	—	—
5	34	Marburg-Biedenkopf	85.42.3	—	—	—	—
5	34	Marburg-Biedenkopf	85.42.4	—	—	—	—
5	34	Marburg-Biedenkopf	85.5
5	34	Marburg-Biedenkopf	85.51	19	1 295	23	1 317
5	34	Marburg-Biedenkopf	85.52
5	34	Marburg-Biedenkopf	85.53	45	6 068	—	6 068
5	34	Marburg-Biedenkopf	85.59	63	9 356	19	9 375
5	34	Marburg-Biedenkopf	85.59.1	—	—	—	—
5	34	Marburg-Biedenkopf	85.59.2	45	6 070	19	6 089
5	34	Marburg-Biedenkopf	85.59.9	18	3 287	—	3 287
5	34	Marburg-Biedenkopf	85.6
5	34	Marburg-Biedenkopf	Q	130	254 830	499	255 329
5	34	Marburg-Biedenkopf	86	108	32 992	60	33 052
5	34	Marburg-Biedenkopf	86.1
5	34	Marburg-Biedenkopf	86.10.1
5	34	Marburg-Biedenkopf	86.10.2	—	—	—	—
5	34	Marburg-Biedenkopf	86.10.3
5	34	Marburg-Biedenkopf	86.2	48	13 572	2	13 574
5	34	Marburg-Biedenkopf	86.21	19	4 563	2	4 565
5	34	Marburg-Biedenkopf	86.22	13	3 849	—	3 849
5	34	Marburg-Biedenkopf	86.23	16	5 159	—	5 159
5	34	Marburg-Biedenkopf	86.9
5	34	Marburg-Biedenkopf	86.90.1
5	34	Marburg-Biedenkopf	86.90.2	10	1 209	—	1 209
5	34	Marburg-Biedenkopf	86.90.3	—	—	—	—
5	34	Marburg-Biedenkopf	86.90.9	37	9 412	59	9 470
5	34	Marburg-Biedenkopf	87
5	34	Marburg-Biedenkopf	87.1
5	34	Marburg-Biedenkopf	87.2	—	—	—	—
5	34	Marburg-Biedenkopf	87.3
5	34	Marburg-Biedenkopf	87.9	—	—	—	—
5	34	Marburg-Biedenkopf	88
5	34	Marburg-Biedenkopf	88.1
5	34	Marburg-Biedenkopf	88.10.1
5	34	Marburg-Biedenkopf	88.10.2	—	—	—	—
5	34	Marburg-Biedenkopf	88.9
5	34	Marburg-Biedenkopf	88.91	—	—	—	—
5	34	Marburg-Biedenkopf	88.99
5	34	Marburg-Biedenkopf	R	184	48 654	117	48 771
5	34	Marburg-Biedenkopf	90	58	3 592	18	3 611
5	34	Marburg-Biedenkopf	90.01
5	34	Marburg-Biedenkopf	90.01.1	—	—	—	—
5	34	Marburg-Biedenkopf	90.01.2
5	34	Marburg-Biedenkopf	90.01.3
5	34	Marburg-Biedenkopf	90.01.4	4	279	—	279
5	34	Marburg-Biedenkopf	90.02
5	34	Marburg-Biedenkopf	90.03	44	2 640	18	2 659
5	34	Marburg-Biedenkopf	90.03.1
5	34	Marburg-Biedenkopf	90.03.2	14	852	—	852
5	34	Marburg-Biedenkopf	90.03.3	10	808	18	827

6. Umsatzsteuerpflichtige und steuerbarer Umsatz 2014 in den kreisfreien Städten, Landkreisen und Regierungsbezirken nach wirtschaftlicher Gliederung

Regierungs- bezirk	Kreisfreie Städte / Landkreise	Name	WZ 2008	Steuer- pflichtige	Steuerbarer Umsatz		
					Lieferungen und Leistungen	inner- gemein- schaftliche Erwerbe	Insgesamt
				Anzahl	1000 Euro		
5	34	Marburg-Biedenkopf	90.03.4
5	34	Marburg-Biedenkopf	90.03.5	17	804	—	804
5	34	Marburg-Biedenkopf	90.04
5	34	Marburg-Biedenkopf	90.04.1
5	34	Marburg-Biedenkopf	90.04.2	—	—	—	—
5	34	Marburg-Biedenkopf	90.04.3	—	—	—	—
5	34	Marburg-Biedenkopf	91	—	—	—	—
5	34	Marburg-Biedenkopf	91.01	—	—	—	—
5	34	Marburg-Biedenkopf	91.02	—	—	—	—
5	34	Marburg-Biedenkopf	91.03	—	—	—	—
5	34	Marburg-Biedenkopf	91.04	—	—	—	—
5	34	Marburg-Biedenkopf	92	40	20 768	29	20 797
5	34	Marburg-Biedenkopf	92.00.1	31	18 849	29	18 878
5	34	Marburg-Biedenkopf	92.00.2
5	34	Marburg-Biedenkopf	92.00.3
5	34	Marburg-Biedenkopf	93	86	24 294	70	24 364
5	34	Marburg-Biedenkopf	93.1	68	18 775	70	18 845
5	34	Marburg-Biedenkopf	93.11	16	3 907	24	3 931
5	34	Marburg-Biedenkopf	93.12	29	2 339	45	2 384
5	34	Marburg-Biedenkopf	93.13	20	12 307	1	12 308
5	34	Marburg-Biedenkopf	93.19	3	222	—	222
5	34	Marburg-Biedenkopf	93.2	18	5 519	—	5 519
5	34	Marburg-Biedenkopf	93.21	5	1 143	—	1 143
5	34	Marburg-Biedenkopf	93.29	13	4 376	—	4 376
5	34	Marburg-Biedenkopf	S	369	88 634	582	89 215
5	34	Marburg-Biedenkopf	94	35	46 987	320	47 307
5	34	Marburg-Biedenkopf	94.1	5	809	—	809
5	34	Marburg-Biedenkopf	94.11
5	34	Marburg-Biedenkopf	94.12
5	34	Marburg-Biedenkopf	94.2	—	—	—	—
5	34	Marburg-Biedenkopf	94.9	30	46 178	320	46 498
5	34	Marburg-Biedenkopf	94.91
5	34	Marburg-Biedenkopf	94.92	—	—	—	—
5	34	Marburg-Biedenkopf	94.99
5	34	Marburg-Biedenkopf	94.99.1	20	16 988	16	17 004
5	34	Marburg-Biedenkopf	94.99.2
5	34	Marburg-Biedenkopf	94.99.3
5	34	Marburg-Biedenkopf	94.99.4	—	—	—	—
5	34	Marburg-Biedenkopf	94.99.9
5	34	Marburg-Biedenkopf	95	27	7 307	187	7 495
5	34	Marburg-Biedenkopf	95.1	3	1 754	9	1 762
5	34	Marburg-Biedenkopf	95.11	3	1 754	9	1 762
5	34	Marburg-Biedenkopf	95.12	—	—	—	—
5	34	Marburg-Biedenkopf	95.2	24	5 554	179	5 732
5	34	Marburg-Biedenkopf	95.21
5	34	Marburg-Biedenkopf	95.22	7	3 698	4	3 703
5	34	Marburg-Biedenkopf	95.23
5	34	Marburg-Biedenkopf	95.24
5	34	Marburg-Biedenkopf	95.25
5	34	Marburg-Biedenkopf	95.29	10	965	174	1 139
5	34	Marburg-Biedenkopf	96	307	34 339	74	34 414
5	34	Marburg-Biedenkopf	96.01	13	3 353	—	3 353
5	34	Marburg-Biedenkopf	96.02	188	22 822	32	22 854
5	34	Marburg-Biedenkopf	96.02.1	153	20 535	27	20 562
5	34	Marburg-Biedenkopf	96.02.2	35	2 288	4	2 292
5	34	Marburg-Biedenkopf	96.03	19	3 091	1	3 093
5	34	Marburg-Biedenkopf	96.03.1	19	3 091	1	3 093
5	34	Marburg-Biedenkopf	96.03.2	—	—	—	—
5	34	Marburg-Biedenkopf	96.04	8	919	—	919

6. Umsatzsteuerpflichtige und steuerbarer Umsatz 2014 in den kreisfreien Städten, Landkreisen und Regierungsbezirken nach wirtschaftlicher Gliederung

Regierungs- bezirk	Kreisfreie Städte / Landkreise	Name	WZ 2008	Steuer- pflichtige	Steuerbarer Umsatz		
					Lieferungen und Leistungen	inner- gemein- schaftliche Erwerbe	Insgesamt
				Anzahl	1000 Euro		
5	34	Marburg-Biedenkopf	96.09	79	4 152	41	4 194
5	35	Vogelsbergkreis	A - S	3 907	3 616 018	164 193	3 780 211
5	35	Vogelsbergkreis	A	240	108 076	1 281	109 358
5	35	Vogelsbergkreis	01	197	81 443	1 267	82 710
5	35	Vogelsbergkreis	01.1	72	20 405	17	20 422
5	35	Vogelsbergkreis	01.11	72	20 405	17	20 422
5	35	Vogelsbergkreis	01.12	—	—	—	—
5	35	Vogelsbergkreis	01.13	—	—	—	—
5	35	Vogelsbergkreis	01.13.1	—	—	—	—
5	35	Vogelsbergkreis	01.13.2	—	—	—	—
5	35	Vogelsbergkreis	01.14	—	—	—	—
5	35	Vogelsbergkreis	01.15	—	—	—	—
5	35	Vogelsbergkreis	01.16	—	—	—	—
5	35	Vogelsbergkreis	01.19	—	—	—	—
5	35	Vogelsbergkreis	01.19.1	—	—	—	—
5	35	Vogelsbergkreis	01.19.2	—	—	—	—
5	35	Vogelsbergkreis	01.19.9	—	—	—	—
5	35	Vogelsbergkreis	01.2
5	35	Vogelsbergkreis	01.21	—	—	—	—
5	35	Vogelsbergkreis	01.22	—	—	—	—
5	35	Vogelsbergkreis	01.23	—	—	—	—
5	35	Vogelsbergkreis	01.24	—	—	—	—
5	35	Vogelsbergkreis	01.25
5	35	Vogelsbergkreis	01.25.1
5	35	Vogelsbergkreis	01.25.9	—	—	—	—
5	35	Vogelsbergkreis	01.26	—	—	—	—
5	35	Vogelsbergkreis	01.27	—	—	—	—
5	35	Vogelsbergkreis	01.28	—	—	—	—
5	35	Vogelsbergkreis	01.29	—	—	—	—
5	35	Vogelsbergkreis	01.3	—	—	—	—
5	35	Vogelsbergkreis	01.30.1	—	—	—	—
5	35	Vogelsbergkreis	01.30.2	—	—	—	—
5	35	Vogelsbergkreis	01.4
5	35	Vogelsbergkreis	01.41	4	1 320	—	1 320
5	35	Vogelsbergkreis	01.42
5	35	Vogelsbergkreis	01.43	3	1 228	5	1 233
5	35	Vogelsbergkreis	01.44	—	—	—	—
5	35	Vogelsbergkreis	01.45	—	—	—	—
5	35	Vogelsbergkreis	01.46	6	3 285	—	3 285
5	35	Vogelsbergkreis	01.47
5	35	Vogelsbergkreis	01.49
5	35	Vogelsbergkreis	01.5	93	24 963	404	25 367
5	35	Vogelsbergkreis	01.6
5	35	Vogelsbergkreis	01.61
5	35	Vogelsbergkreis	01.62
5	35	Vogelsbergkreis	01.63
5	35	Vogelsbergkreis	01.64
5	35	Vogelsbergkreis	01.7	—	—	—	—
5	35	Vogelsbergkreis	02	40	26 355	13	26 369
5	35	Vogelsbergkreis	02.1
5	35	Vogelsbergkreis	02.2
5	35	Vogelsbergkreis	02.3	—	—	—	—
5	35	Vogelsbergkreis	02.4	28	8 060	13	8 074
5	35	Vogelsbergkreis	03	3	279	1	279
5	35	Vogelsbergkreis	03.1
5	35	Vogelsbergkreis	03.11	—	—	—	—
5	35	Vogelsbergkreis	03.12
5	35	Vogelsbergkreis	03.2
5	35	Vogelsbergkreis	03.21	—	—	—	—

6. Umsatzsteuerpflichtige und steuerbarer Umsatz 2014 in den kreisfreien Städten, Landkreisen und Regierungsbezirken nach wirtschaftlicher Gliederung

Regierungs- bezirk	Kreisfreie Städte / Landkreise	Name	WZ 2008	Steuer- pflichtige	Steuerbarer Umsatz		
					Lieferungen und Leistungen	inner- gemein- schaftliche Erwerbe	Insgesamt
				Anzahl	1000 Euro		
5	35	Vogelsbergkreis	03.22
5	35	Vogelsbergkreis	B
5	35	Vogelsbergkreis	05	—	—	—	—
5	35	Vogelsbergkreis	05.1	—	—	—	—
5	35	Vogelsbergkreis	05.2	—	—	—	—
5	35	Vogelsbergkreis	06	—	—	—	—
5	35	Vogelsbergkreis	06.1	—	—	—	—
5	35	Vogelsbergkreis	06.2	—	—	—	—
5	35	Vogelsbergkreis	07	—	—	—	—
5	35	Vogelsbergkreis	07.1	—	—	—	—
5	35	Vogelsbergkreis	07.2	—	—	—	—
5	35	Vogelsbergkreis	07.21	—	—	—	—
5	35	Vogelsbergkreis	07.29	—	—	—	—
5	35	Vogelsbergkreis	08
5	35	Vogelsbergkreis	08.1
5	35	Vogelsbergkreis	08.11
5	35	Vogelsbergkreis	08.12
5	35	Vogelsbergkreis	08.9	—	—	—	—
5	35	Vogelsbergkreis	08.91	—	—	—	—
5	35	Vogelsbergkreis	08.92	—	—	—	—
5	35	Vogelsbergkreis	08.93	—	—	—	—
5	35	Vogelsbergkreis	08.99	—	—	—	—
5	35	Vogelsbergkreis	09	—	—	—	—
5	35	Vogelsbergkreis	09.1	—	—	—	—
5	35	Vogelsbergkreis	09.9	—	—	—	—
5	35	Vogelsbergkreis	C	431	1 358 270	105 155	1 463 424
5	35	Vogelsbergkreis	10	86	62 257	10	62 267
5	35	Vogelsbergkreis	10.1	42	27 353	—	27 353
5	35	Vogelsbergkreis	10.11	6	6 649	—	6 649
5	35	Vogelsbergkreis	10.12	—	—	—	—
5	35	Vogelsbergkreis	10.13	36	20 704	—	20 704
5	35	Vogelsbergkreis	10.2	—	—	—	—
5	35	Vogelsbergkreis	10.3	—	—	—	—
5	35	Vogelsbergkreis	10.31	—	—	—	—
5	35	Vogelsbergkreis	10.32	—	—	—	—
5	35	Vogelsbergkreis	10.39	—	—	—	—
5	35	Vogelsbergkreis	10.4	—	—	—	—
5	35	Vogelsbergkreis	10.41	—	—	—	—
5	35	Vogelsbergkreis	10.42	—	—	—	—
5	35	Vogelsbergkreis	10.5
5	35	Vogelsbergkreis	10.51
5	35	Vogelsbergkreis	10.52	—	—	—	—
5	35	Vogelsbergkreis	10.6
5	35	Vogelsbergkreis	10.61
5	35	Vogelsbergkreis	10.62	—	—	—	—
5	35	Vogelsbergkreis	10.7	37	22 377	8	22 385
5	35	Vogelsbergkreis	10.71
5	35	Vogelsbergkreis	10.72
5	35	Vogelsbergkreis	10.73	—	—	—	—
5	35	Vogelsbergkreis	10.8	4	1 153	2	1 155
5	35	Vogelsbergkreis	10.81	—	—	—	—
5	35	Vogelsbergkreis	10.82
5	35	Vogelsbergkreis	10.83
5	35	Vogelsbergkreis	10.84	—	—	—	—
5	35	Vogelsbergkreis	10.85	—	—	—	—
5	35	Vogelsbergkreis	10.86	—	—	—	—
5	35	Vogelsbergkreis	10.89	—	—	—	—
5	35	Vogelsbergkreis	10.9
5	35	Vogelsbergkreis	10.91

6. Umsatzsteuerpflichtige und steuerbarer Umsatz 2014 in den kreisfreien Städten, Landkreisen und Regierungsbezirken nach wirtschaftlicher Gliederung

Regierungs- bezirk	Kreisfreie Städte / Landkreise	Name	WZ 2008	Steuer- pflichtige	Steuerbarer Umsatz		
					Lieferungen und Leistungen	inner- gemein- schaftliche Erwerbe	Insgesamt
				Anzahl	1000 Euro		
5	35	Vogelsbergkreis	10.92	—	—	—	—
5	35	Vogelsbergkreis	11
5	35	Vogelsbergkreis	11.01	—	—	—	—
5	35	Vogelsbergkreis	11.02
5	35	Vogelsbergkreis	11.03
5	35	Vogelsbergkreis	11.04	—	—	—	—
5	35	Vogelsbergkreis	11.05
5	35	Vogelsbergkreis	11.06	—	—	—	—
5	35	Vogelsbergkreis	11.07	—	—	—	—
5	35	Vogelsbergkreis	12	—	—	—	—
5	35	Vogelsbergkreis	13	11	35 263	5 258	40 520
5	35	Vogelsbergkreis	13.1	—	—	—	—
5	35	Vogelsbergkreis	13.2
5	35	Vogelsbergkreis	13.3	—	—	—	—
5	35	Vogelsbergkreis	13.9
5	35	Vogelsbergkreis	13.91	—	—	—	—
5	35	Vogelsbergkreis	13.92	5	19 975	1 495	21 469
5	35	Vogelsbergkreis	13.93	—	—	—	—
5	35	Vogelsbergkreis	13.94	—	—	—	—
5	35	Vogelsbergkreis	13.95	—	—	—	—
5	35	Vogelsbergkreis	13.96	—	—	—	—
5	35	Vogelsbergkreis	13.99
5	35	Vogelsbergkreis	14	7	11 117	2 706	13 824
5	35	Vogelsbergkreis	14.1
5	35	Vogelsbergkreis	14.11	—	—	—	—
5	35	Vogelsbergkreis	14.12	—	—	—	—
5	35	Vogelsbergkreis	14.13
5	35	Vogelsbergkreis	14.14	—	—	—	—
5	35	Vogelsbergkreis	14.19
5	35	Vogelsbergkreis	14.2	—	—	—	—
5	35	Vogelsbergkreis	14.3
5	35	Vogelsbergkreis	14.31	—	—	—	—
5	35	Vogelsbergkreis	14.39
5	35	Vogelsbergkreis	15
5	35	Vogelsbergkreis	15.1
5	35	Vogelsbergkreis	15.11	—	—	—	—
5	35	Vogelsbergkreis	15.12
5	35	Vogelsbergkreis	15.2	—	—	—	—
5	35	Vogelsbergkreis	16	57	94 928	2 140	97 068
5	35	Vogelsbergkreis	16.1	13	63 348	1 075	64 423
5	35	Vogelsbergkreis	16.2	44	31 580	1 065	32 645
5	35	Vogelsbergkreis	16.21	—	—	—	—
5	35	Vogelsbergkreis	16.22	—	—	—	—
5	35	Vogelsbergkreis	16.23	30	26 295	989	27 284
5	35	Vogelsbergkreis	16.24	3	1 049	1	1 050
5	35	Vogelsbergkreis	16.29	11	4 237	75	4 312
5	35	Vogelsbergkreis	17
5	35	Vogelsbergkreis	17.1	—	—	—	—
5	35	Vogelsbergkreis	17.11	—	—	—	—
5	35	Vogelsbergkreis	17.12	—	—	—	—
5	35	Vogelsbergkreis	17.2
5	35	Vogelsbergkreis	17.21
5	35	Vogelsbergkreis	17.22	—	—	—	—
5	35	Vogelsbergkreis	17.23
5	35	Vogelsbergkreis	17.24	—	—	—	—
5	35	Vogelsbergkreis	17.29	—	—	—	—
5	35	Vogelsbergkreis	18	8	14 003	442	14 445
5	35	Vogelsbergkreis	18.1	8	14 003	442	14 445
5	35	Vogelsbergkreis	18.11

6. Umsatzsteuerpflichtige und steuerbarer Umsatz 2014 in den kreisfreien Städten, Landkreisen und Regierungsbezirken nach wirtschaftlicher Gliederung

Regierungs- bezirk	Kreisfreie Städte / Landkreise	Name	WZ 2008	Steuer- pflichtige	Steuerbarer Umsatz		
					Lieferungen und Leistungen	inner- gemein- schaftliche Erwerbe	Insgesamt
				Anzahl	1000 Euro		
5	35	Vogelsbergkreis	18.12
5	35	Vogelsbergkreis	18.13
5	35	Vogelsbergkreis	18.14
5	35	Vogelsbergkreis	18.2	—	—	—	—
5	35	Vogelsbergkreis	19	—	—	—	—
5	35	Vogelsbergkreis	19.1	—	—	—	—
5	35	Vogelsbergkreis	19.2	—	—	—	—
5	35	Vogelsbergkreis	20
5	35	Vogelsbergkreis	20.1	—	—	—	—
5	35	Vogelsbergkreis	20.11	—	—	—	—
5	35	Vogelsbergkreis	20.12	—	—	—	—
5	35	Vogelsbergkreis	20.13	—	—	—	—
5	35	Vogelsbergkreis	20.14	—	—	—	—
5	35	Vogelsbergkreis	20.15	—	—	—	—
5	35	Vogelsbergkreis	20.16	—	—	—	—
5	35	Vogelsbergkreis	20.17	—	—	—	—
5	35	Vogelsbergkreis	20.2	—	—	—	—
5	35	Vogelsbergkreis	20.3
5	35	Vogelsbergkreis	20.4
5	35	Vogelsbergkreis	20.41
5	35	Vogelsbergkreis	20.42
5	35	Vogelsbergkreis	20.5
5	35	Vogelsbergkreis	20.51
5	35	Vogelsbergkreis	20.52	—	—	—	—
5	35	Vogelsbergkreis	20.53	—	—	—	—
5	35	Vogelsbergkreis	20.59
5	35	Vogelsbergkreis	20.6	—	—	—	—
5	35	Vogelsbergkreis	21
5	35	Vogelsbergkreis	21.1	—	—	—	—
5	35	Vogelsbergkreis	21.2
5	35	Vogelsbergkreis	22	14	101 163	12 986	114 150
5	35	Vogelsbergkreis	22.1
5	35	Vogelsbergkreis	22.11	—	—	—	—
5	35	Vogelsbergkreis	22.19
5	35	Vogelsbergkreis	22.2
5	35	Vogelsbergkreis	22.21
5	35	Vogelsbergkreis	22.22
5	35	Vogelsbergkreis	22.23	4	3 055	3	3 059
5	35	Vogelsbergkreis	22.29
5	35	Vogelsbergkreis	23	23	20 924	879	21 803
5	35	Vogelsbergkreis	23.1	—	—	—	—
5	35	Vogelsbergkreis	23.11	—	—	—	—
5	35	Vogelsbergkreis	23.12	—	—	—	—
5	35	Vogelsbergkreis	23.13	—	—	—	—
5	35	Vogelsbergkreis	23.14	—	—	—	—
5	35	Vogelsbergkreis	23.19	—	—	—	—
5	35	Vogelsbergkreis	23.2
5	35	Vogelsbergkreis	23.3
5	35	Vogelsbergkreis	23.31	—	—	—	—
5	35	Vogelsbergkreis	23.32
5	35	Vogelsbergkreis	23.4
5	35	Vogelsbergkreis	23.41
5	35	Vogelsbergkreis	23.42	—	—	—	—
5	35	Vogelsbergkreis	23.43	—	—	—	—
5	35	Vogelsbergkreis	23.44	—	—	—	—
5	35	Vogelsbergkreis	23.49
5	35	Vogelsbergkreis	23.5	—	—	—	—
5	35	Vogelsbergkreis	23.51	—	—	—	—
5	35	Vogelsbergkreis	23.52	—	—	—	—

6. Umsatzsteuerpflichtige und steuerbarer Umsatz 2014 in den kreisfreien Städten, Landkreisen und Regierungsbezirken nach wirtschaftlicher Gliederung

Regierungs- bezirk	Kreisfreie Städte / Landkreise	Name	WZ 2008	Steuer- pflichtige	Steuerbarer Umsatz		
					Lieferungen und Leistungen	inner- gemein- schaftliche Erwerbe	Insgesamt
				Anzahl	1000 Euro		
5	35	Vogelsbergkreis	23.6	6	7 944	4	7 948
5	35	Vogelsbergkreis	23.61
5	35	Vogelsbergkreis	23.62	—	—	—	—
5	35	Vogelsbergkreis	23.63	—	—	—	—
5	35	Vogelsbergkreis	23.64	—	—	—	—
5	35	Vogelsbergkreis	23.65	—	—	—	—
5	35	Vogelsbergkreis	23.69
5	35	Vogelsbergkreis	23.7	13	4 560	358	4 918
5	35	Vogelsbergkreis	23.9	—	—	—	—
5	35	Vogelsbergkreis	23.91	—	—	—	—
5	35	Vogelsbergkreis	23.99	—	—	—	—
5	35	Vogelsbergkreis	24	8	8 992	34	9 026
5	35	Vogelsbergkreis	24.1
5	35	Vogelsbergkreis	24.2
5	35	Vogelsbergkreis	24.3	—	—	—	—
5	35	Vogelsbergkreis	24.31	—	—	—	—
5	35	Vogelsbergkreis	24.32	—	—	—	—
5	35	Vogelsbergkreis	24.33	—	—	—	—
5	35	Vogelsbergkreis	24.34	—	—	—	—
5	35	Vogelsbergkreis	24.4
5	35	Vogelsbergkreis	24.41
5	35	Vogelsbergkreis	24.42	—	—	—	—
5	35	Vogelsbergkreis	24.43	—	—	—	—
5	35	Vogelsbergkreis	24.44	—	—	—	—
5	35	Vogelsbergkreis	24.45	—	—	—	—
5	35	Vogelsbergkreis	24.46	—	—	—	—
5	35	Vogelsbergkreis	24.5
5	35	Vogelsbergkreis	24.51	—	—	—	—
5	35	Vogelsbergkreis	24.52	—	—	—	—
5	35	Vogelsbergkreis	24.53
5	35	Vogelsbergkreis	24.54	—	—	—	—
5	35	Vogelsbergkreis	25	70	438 432	44 229	482 661
5	35	Vogelsbergkreis	25.1	13	47 243	33	47 277
5	35	Vogelsbergkreis	25.11
5	35	Vogelsbergkreis	25.12
5	35	Vogelsbergkreis	25.2	—	—	—	—
5	35	Vogelsbergkreis	25.21	—	—	—	—
5	35	Vogelsbergkreis	25.29	—	—	—	—
5	35	Vogelsbergkreis	25.3	—	—	—	—
5	35	Vogelsbergkreis	25.4	—	—	—	—
5	35	Vogelsbergkreis	25.5
5	35	Vogelsbergkreis	25.6	39	25 117	893	26 010
5	35	Vogelsbergkreis	25.61
5	35	Vogelsbergkreis	25.62
5	35	Vogelsbergkreis	25.7
5	35	Vogelsbergkreis	25.71
5	35	Vogelsbergkreis	25.72	—	—	—	—
5	35	Vogelsbergkreis	25.73
5	35	Vogelsbergkreis	25.73.1
5	35	Vogelsbergkreis	25.73.2	—	—	—	—
5	35	Vogelsbergkreis	25.73.3
5	35	Vogelsbergkreis	25.73.4	—	—	—	—
5	35	Vogelsbergkreis	25.73.5
5	35	Vogelsbergkreis	25.9	12	351 720	42 042	393 762
5	35	Vogelsbergkreis	25.91	—	—	—	—
5	35	Vogelsbergkreis	25.92	—	—	—	—
5	35	Vogelsbergkreis	25.93
5	35	Vogelsbergkreis	25.94
5	35	Vogelsbergkreis	25.99

6. Umsatzsteuerpflichtige und steuerbarer Umsatz 2014 in den kreisfreien Städten, Landkreisen und Regierungsbezirken nach wirtschaftlicher Gliederung

Regierungs- bezirk	Kreisfreie Städte / Landkreise	Name	WZ 2008	Steuer- pflichtige	Steuerbarer Umsatz		
					Lieferungen und Leistungen	inner- gemein- schaftliche Erwerbe	Insgesamt
				Anzahl	1000 Euro		
5	35	Vogelsbergkreis	26	13	10 516	10	10 526
5	35	Vogelsbergkreis	26.1
5	35	Vogelsbergkreis	26.11
5	35	Vogelsbergkreis	26.11.1
5	35	Vogelsbergkreis	26.11.9	—	—	—	—
5	35	Vogelsbergkreis	26.12	—	—	—	—
5	35	Vogelsbergkreis	26.2
5	35	Vogelsbergkreis	26.3
5	35	Vogelsbergkreis	26.4
5	35	Vogelsbergkreis	26.5	4	6 531	9	6 540
5	35	Vogelsbergkreis	26.51	4	6 531	9	6 540
5	35	Vogelsbergkreis	26.51.1	4	6 531	9	6 540
5	35	Vogelsbergkreis	26.51.2	—	—	—	—
5	35	Vogelsbergkreis	26.51.3	—	—	—	—
5	35	Vogelsbergkreis	26.52	—	—	—	—
5	35	Vogelsbergkreis	26.6	—	—	—	—
5	35	Vogelsbergkreis	26.7
5	35	Vogelsbergkreis	26.8	—	—	—	—
5	35	Vogelsbergkreis	27	19	30 328	1 537	31 865
5	35	Vogelsbergkreis	27.1	9	18 075	457	18 532
5	35	Vogelsbergkreis	27.11
5	35	Vogelsbergkreis	27.12
5	35	Vogelsbergkreis	27.2	—	—	—	—
5	35	Vogelsbergkreis	27.3
5	35	Vogelsbergkreis	27.31	—	—	—	—
5	35	Vogelsbergkreis	27.32
5	35	Vogelsbergkreis	27.33
5	35	Vogelsbergkreis	27.4
5	35	Vogelsbergkreis	27.5
5	35	Vogelsbergkreis	27.51
5	35	Vogelsbergkreis	27.52	—	—	—	—
5	35	Vogelsbergkreis	27.9	5	10 588	847	11 435
5	35	Vogelsbergkreis	28	41	223 991	11 369	235 360
5	35	Vogelsbergkreis	28.1	5	1 179	—	1 179
5	35	Vogelsbergkreis	28.11	—	—	—	—
5	35	Vogelsbergkreis	28.12	—	—	—	—
5	35	Vogelsbergkreis	28.13	—	—	—	—
5	35	Vogelsbergkreis	28.14
5	35	Vogelsbergkreis	28.15
5	35	Vogelsbergkreis	28.2	12	38 211	1 387	39 598
5	35	Vogelsbergkreis	28.21
5	35	Vogelsbergkreis	28.21.1	—	—	—	—
5	35	Vogelsbergkreis	28.21.9
5	35	Vogelsbergkreis	28.22	—	—	—	—
5	35	Vogelsbergkreis	28.23	—	—	—	—
5	35	Vogelsbergkreis	28.24	4	13 854	225	14 079
5	35	Vogelsbergkreis	28.25
5	35	Vogelsbergkreis	28.29
5	35	Vogelsbergkreis	28.3
5	35	Vogelsbergkreis	28.4
5	35	Vogelsbergkreis	28.41
5	35	Vogelsbergkreis	28.49
5	35	Vogelsbergkreis	28.9	18	164 448	6 743	171 191
5	35	Vogelsbergkreis	28.91
5	35	Vogelsbergkreis	28.92
5	35	Vogelsbergkreis	28.92.1	—	—	—	—
5	35	Vogelsbergkreis	28.92.2
5	35	Vogelsbergkreis	28.93
5	35	Vogelsbergkreis	28.94

6. Umsatzsteuerpflichtige und steuerbarer Umsatz 2014 in den kreisfreien Städten, Landkreisen und Regierungsbezirken nach wirtschaftlicher Gliederung

Regierungs- bezirk	Kreisfreie Städte / Landkreise	Name	WZ 2008	Steuer- pflichtige	Steuerbarer Umsatz		
					Lieferungen und Leistungen	inner- gemein- schaftliche Erwerbe	Insgesamt
				Anzahl	1000 Euro		
5	35	Vogelsbergkreis	28.95
5	35	Vogelsbergkreis	28.96
5	35	Vogelsbergkreis	28.99	8	36 202	1 102	37 304
5	35	Vogelsbergkreis	29
5	35	Vogelsbergkreis	29.1	—	—	—	—
5	35	Vogelsbergkreis	29.10.1	—	—	—	—
5	35	Vogelsbergkreis	29.10.2	—	—	—	—
5	35	Vogelsbergkreis	29.2
5	35	Vogelsbergkreis	29.3	—	—	—	—
5	35	Vogelsbergkreis	29.31	—	—	—	—
5	35	Vogelsbergkreis	29.32	—	—	—	—
5	35	Vogelsbergkreis	30	—	—	—	—
5	35	Vogelsbergkreis	30.1	—	—	—	—
5	35	Vogelsbergkreis	30.11	—	—	—	—
5	35	Vogelsbergkreis	30.12	—	—	—	—
5	35	Vogelsbergkreis	30.2	—	—	—	—
5	35	Vogelsbergkreis	30.20.1	—	—	—	—
5	35	Vogelsbergkreis	30.20.2	—	—	—	—
5	35	Vogelsbergkreis	30.3	—	—	—	—
5	35	Vogelsbergkreis	30.4	—	—	—	—
5	35	Vogelsbergkreis	30.9	—	—	—	—
5	35	Vogelsbergkreis	30.91	—	—	—	—
5	35	Vogelsbergkreis	30.92	—	—	—	—
5	35	Vogelsbergkreis	30.99	—	—	—	—
5	35	Vogelsbergkreis	31	25	27 736	315	28 051
5	35	Vogelsbergkreis	31.01
5	35	Vogelsbergkreis	31.02
5	35	Vogelsbergkreis	31.03
5	35	Vogelsbergkreis	31.09	20	3 468	5	3 473
5	35	Vogelsbergkreis	31.09.1
5	35	Vogelsbergkreis	31.09.9
5	35	Vogelsbergkreis	32	18	16 977	1 987	18 963
5	35	Vogelsbergkreis	32.1	3	303	—	303
5	35	Vogelsbergkreis	32.11	—	—	—	—
5	35	Vogelsbergkreis	32.12
5	35	Vogelsbergkreis	32.13
5	35	Vogelsbergkreis	32.2	—	—	—	—
5	35	Vogelsbergkreis	32.3
5	35	Vogelsbergkreis	32.4
5	35	Vogelsbergkreis	32.5	9	15 794	1 986	17 780
5	35	Vogelsbergkreis	32.50.1
5	35	Vogelsbergkreis	32.50.2	3	1 286	32	1 319
5	35	Vogelsbergkreis	32.50.3
5	35	Vogelsbergkreis	32.9	3	221	—	221
5	35	Vogelsbergkreis	32.91	—	—	—	—
5	35	Vogelsbergkreis	32.99	3	221	—	221
5	35	Vogelsbergkreis	33	10	6 027	287	6 313
5	35	Vogelsbergkreis	33.1	5	883	74	956
5	35	Vogelsbergkreis	33.11	—	—	—	—
5	35	Vogelsbergkreis	33.12
5	35	Vogelsbergkreis	33.13
5	35	Vogelsbergkreis	33.14	—	—	—	—
5	35	Vogelsbergkreis	33.15	—	—	—	—
5	35	Vogelsbergkreis	33.16	—	—	—	—
5	35	Vogelsbergkreis	33.17
5	35	Vogelsbergkreis	33.19	—	—	—	—
5	35	Vogelsbergkreis	33.2	5	5 144	213	5 357
5	35	Vogelsbergkreis	D
5	35	Vogelsbergkreis	35

6. Umsatzsteuerpflichtige und steuerbarer Umsatz 2014 in den kreisfreien Städten, Landkreisen und Regierungsbezirken nach wirtschaftlicher Gliederung

Regierungs- bezirk	Kreisfreie Städte / Landkreise	Name	WZ 2008	Steuer- pflichtige	Steuerbarer Umsatz		
					Lieferungen und Leistungen	inner- gemein- schaftliche Erwerbe	Insgesamt
				Anzahl	1000 Euro		
5	35	Vogelsbergkreis	35.1
5	35	Vogelsbergkreis	35.11
5	35	Vogelsbergkreis	35.11.1	—	—	—	—
5	35	Vogelsbergkreis	35.11.2
5	35	Vogelsbergkreis	35.11.3	109	25 969	27	25 997
5	35	Vogelsbergkreis	35.12	—	—	—	—
5	35	Vogelsbergkreis	35.13	—	—	—	—
5	35	Vogelsbergkreis	35.14	—	—	—	—
5	35	Vogelsbergkreis	35.2
5	35	Vogelsbergkreis	35.21
5	35	Vogelsbergkreis	35.21.1	—	—	—	—
5	35	Vogelsbergkreis	35.21.2
5	35	Vogelsbergkreis	35.21.3	6	1 245	8	1 253
5	35	Vogelsbergkreis	35.22	—	—	—	—
5	35	Vogelsbergkreis	35.23	—	—	—	—
5	35	Vogelsbergkreis	35.3
5	35	Vogelsbergkreis	E	36	119 913	411	120 324
5	35	Vogelsbergkreis	36
5	35	Vogelsbergkreis	36.00.1	—	—	—	—
5	35	Vogelsbergkreis	36.00.2
5	35	Vogelsbergkreis	36.00.3	—	—	—	—
5	35	Vogelsbergkreis	37
5	35	Vogelsbergkreis	37.00.1
5	35	Vogelsbergkreis	37.00.2
5	35	Vogelsbergkreis	38	16	88 799	345	89 144
5	35	Vogelsbergkreis	38.1
5	35	Vogelsbergkreis	38.11
5	35	Vogelsbergkreis	38.12	—	—	—	—
5	35	Vogelsbergkreis	38.2	9	79 696	215	79 911
5	35	Vogelsbergkreis	38.21
5	35	Vogelsbergkreis	38.22
5	35	Vogelsbergkreis	38.3
5	35	Vogelsbergkreis	38.31	—	—	—	—
5	35	Vogelsbergkreis	38.32
5	35	Vogelsbergkreis	39	—	—	—	—
5	35	Vogelsbergkreis	F	470	280 228	5 485	285 713
5	35	Vogelsbergkreis	41	41	48 260	3	48 263
5	35	Vogelsbergkreis	41.1
5	35	Vogelsbergkreis	41.10.1	—	—	—	—
5	35	Vogelsbergkreis	41.10.2
5	35	Vogelsbergkreis	41.10.3
5	35	Vogelsbergkreis	41.2
5	35	Vogelsbergkreis	41.20.1
5	35	Vogelsbergkreis	41.20.2	—	—	—	—
5	35	Vogelsbergkreis	42	9	46 254	4 654	50 908
5	35	Vogelsbergkreis	42.1
5	35	Vogelsbergkreis	42.11
5	35	Vogelsbergkreis	42.12
5	35	Vogelsbergkreis	42.13	—	—	—	—
5	35	Vogelsbergkreis	42.2
5	35	Vogelsbergkreis	42.21
5	35	Vogelsbergkreis	42.22	—	—	—	—
5	35	Vogelsbergkreis	42.9
5	35	Vogelsbergkreis	42.91	—	—	—	—
5	35	Vogelsbergkreis	42.99
5	35	Vogelsbergkreis	43	420	185 715	828	186 543
5	35	Vogelsbergkreis	43.1	12	2 933	3	2 936
5	35	Vogelsbergkreis	43.11
5	35	Vogelsbergkreis	43.12

6. Umsatzsteuerpflichtige und steuerbarer Umsatz 2014 in den kreisfreien Städten, Landkreisen und Regierungsbezirken nach wirtschaftlicher Gliederung

Regierungs- bezirk	Kreisfreie Städte / Landkreise	Name	WZ 2008	Steuer- pflichtige	Steuerbarer Umsatz		
					Lieferungen und Leistungen	inner- gemein- schaftliche Erwerbe	Insgesamt
				Anzahl	1000 Euro		
5	35	Vogelsbergkreis	43.13
5	35	Vogelsbergkreis	43.2	150	100 381	442	100 823
5	35	Vogelsbergkreis	43.21	54	39 863	83	39 946
5	35	Vogelsbergkreis	43.22	72	52 853	247	53 101
5	35	Vogelsbergkreis	43.29	24	7 665	111	7 776
5	35	Vogelsbergkreis	43.29.1	11	2 419	—	2 419
5	35	Vogelsbergkreis	43.29.9	13	5 246	111	5 358
5	35	Vogelsbergkreis	43.3	159	39 683	281	39 964
5	35	Vogelsbergkreis	43.31	9	3 378	4	3 382
5	35	Vogelsbergkreis	43.32	58	16 121	152	16 273
5	35	Vogelsbergkreis	43.33	36	5 236	20	5 256
5	35	Vogelsbergkreis	43.34	47	12 559	93	12 652
5	35	Vogelsbergkreis	43.34.1
5	35	Vogelsbergkreis	43.34.2
5	35	Vogelsbergkreis	43.39	9	2 389	12	2 401
5	35	Vogelsbergkreis	43.9	99	42 718	102	42 820
5	35	Vogelsbergkreis	43.91	53	30 505	100	30 605
5	35	Vogelsbergkreis	43.91.1	27	15 333	95	15 428
5	35	Vogelsbergkreis	43.91.2	26	15 171	5	15 177
5	35	Vogelsbergkreis	43.99	46	12 213	1	12 215
5	35	Vogelsbergkreis	43.99.1
5	35	Vogelsbergkreis	43.99.2
5	35	Vogelsbergkreis	43.99.9	33	8 495	1	8 496
5	35	Vogelsbergkreis	G	846	1 176 025	47 319	1 223 344
5	35	Vogelsbergkreis	45	153	162 717	4 116	166 833
5	35	Vogelsbergkreis	45.1	63	97 678	2 151	99 829
5	35	Vogelsbergkreis	45.11
5	35	Vogelsbergkreis	45.19
5	35	Vogelsbergkreis	45.2	59	29 447	464	29 911
5	35	Vogelsbergkreis	45.20.1	5	1 672	—	1 673
5	35	Vogelsbergkreis	45.20.2
5	35	Vogelsbergkreis	45.20.3	50	23 451	384	23 835
5	35	Vogelsbergkreis	45.20.4
5	35	Vogelsbergkreis	45.3	27	31 990	435	32 425
5	35	Vogelsbergkreis	45.31	7	16 920	172	17 092
5	35	Vogelsbergkreis	45.32	20	15 070	263	15 333
5	35	Vogelsbergkreis	45.4	4	3 601	1 066	4 667
5	35	Vogelsbergkreis	46	217	682 458	24 155	706 613
5	35	Vogelsbergkreis	46.1
5	35	Vogelsbergkreis	46.11	3	577	—	577
5	35	Vogelsbergkreis	46.12
5	35	Vogelsbergkreis	46.13	8	617	—	617
5	35	Vogelsbergkreis	46.13.1
5	35	Vogelsbergkreis	46.13.2
5	35	Vogelsbergkreis	46.14	10	2 773	428	3 201
5	35	Vogelsbergkreis	46.15	13	3 171	84	3 254
5	35	Vogelsbergkreis	46.16	7	960	7	967
5	35	Vogelsbergkreis	46.17	4	470	—	470
5	35	Vogelsbergkreis	46.18	22	3 858	169	4 027
5	35	Vogelsbergkreis	46.18.1
5	35	Vogelsbergkreis	46.18.2
5	35	Vogelsbergkreis	46.18.3	—	—	—	—
5	35	Vogelsbergkreis	46.18.4
5	35	Vogelsbergkreis	46.18.5	—	—	—	—
5	35	Vogelsbergkreis	46.18.6
5	35	Vogelsbergkreis	46.18.7	—	—	—	—
5	35	Vogelsbergkreis	46.18.9	16	1 862	59	1 921
5	35	Vogelsbergkreis	46.19	6	995	83	1 078
5	35	Vogelsbergkreis	46.2	16	65 138	3 958	69 096

6. Umsatzsteuerpflichtige und steuerbarer Umsatz 2014 in den kreisfreien Städten, Landkreisen und Regierungsbezirken nach wirtschaftlicher Gliederung

Regierungs- bezirk	Kreisfreie Städte / Landkreise	Name	WZ 2008	Steuer- pflichtige	Steuerbarer Umsatz		
					Lieferungen und Leistungen	inner- gemein- schaftliche Erwerbe	Insgesamt
				Anzahl	1000 Euro		
5	35	Vogelsbergkreis	46.21
5	35	Vogelsbergkreis	46.22
5	35	Vogelsbergkreis	46.23	7	50 591	3 957	54 548
5	35	Vogelsbergkreis	46.24
5	35	Vogelsbergkreis	46.3	15	52 708	8 853	61 560
5	35	Vogelsbergkreis	46.31
5	35	Vogelsbergkreis	46.32
5	35	Vogelsbergkreis	46.33	—	—	—	—
5	35	Vogelsbergkreis	46.34	7	10 176	38	10 214
5	35	Vogelsbergkreis	46.35
5	35	Vogelsbergkreis	46.36	—	—	—	—
5	35	Vogelsbergkreis	46.37
5	35	Vogelsbergkreis	46.38	—	—	—	—
5	35	Vogelsbergkreis	46.38.1	—	—	—	—
5	35	Vogelsbergkreis	46.38.2	—	—	—	—
5	35	Vogelsbergkreis	46.38.9	—	—	—	—
5	35	Vogelsbergkreis	46.39
5	35	Vogelsbergkreis	46.39.1	—	—	—	—
5	35	Vogelsbergkreis	46.39.9
5	35	Vogelsbergkreis	46.4	21	132 733	1 163	133 895
5	35	Vogelsbergkreis	46.41	3	707	9	716
5	35	Vogelsbergkreis	46.42
5	35	Vogelsbergkreis	46.42.1
5	35	Vogelsbergkreis	46.42.2	—	—	—	—
5	35	Vogelsbergkreis	46.43
5	35	Vogelsbergkreis	46.43.1	—	—	—	—
5	35	Vogelsbergkreis	46.43.2
5	35	Vogelsbergkreis	46.43.3
5	35	Vogelsbergkreis	46.44	3	637	1	639
5	35	Vogelsbergkreis	46.44.1
5	35	Vogelsbergkreis	46.44.2
5	35	Vogelsbergkreis	46.45
5	35	Vogelsbergkreis	46.46
5	35	Vogelsbergkreis	46.46.1
5	35	Vogelsbergkreis	46.46.2
5	35	Vogelsbergkreis	46.47
5	35	Vogelsbergkreis	46.48	—	—	—	—
5	35	Vogelsbergkreis	46.49
5	35	Vogelsbergkreis	46.49.1
5	35	Vogelsbergkreis	46.49.2	—	—	—	—
5	35	Vogelsbergkreis	46.49.3
5	35	Vogelsbergkreis	46.49.4
5	35	Vogelsbergkreis	46.49.5	—	—	—	—
5	35	Vogelsbergkreis	46.5	—	—	—	—
5	35	Vogelsbergkreis	46.51	—	—	—	—
5	35	Vogelsbergkreis	46.52	—	—	—	—
5	35	Vogelsbergkreis	46.6	31	46 234	4 676	50 910
5	35	Vogelsbergkreis	46.61	11	28 814	1 696	30 510
5	35	Vogelsbergkreis	46.62
5	35	Vogelsbergkreis	46.63
5	35	Vogelsbergkreis	46.64	—	—	—	—
5	35	Vogelsbergkreis	46.65	—	—	—	—
5	35	Vogelsbergkreis	46.66	—	—	—	—
5	35	Vogelsbergkreis	46.69	13	14 124	1 830	15 954
5	35	Vogelsbergkreis	46.7	52	271 130	4 296	275 426
5	35	Vogelsbergkreis	46.71
5	35	Vogelsbergkreis	46.71.1	—	—	—	—
5	35	Vogelsbergkreis	46.71.2
5	35	Vogelsbergkreis	46.72

6. Umsatzsteuerpflichtige und steuerbarer Umsatz 2014 in den kreisfreien Städten, Landkreisen und Regierungsbezirken nach wirtschaftlicher Gliederung

Regierungs- bezirk	Kreisfreie Städte / Landkreise	Name	WZ 2008	Steuer- pflichtige	Steuerbarer Umsatz		
					Lieferungen und Leistungen	inner- gemein- schaftliche Erwerbe	Insgesamt
				Anzahl	1000 Euro		
5	35	Vogelsbergkreis	46.73	28	196 166	2 603	198 770
5	35	Vogelsbergkreis	46.73.1
5	35	Vogelsbergkreis	46.73.2
5	35	Vogelsbergkreis	46.73.3	11	7 789	—	7 789
5	35	Vogelsbergkreis	46.73.4	9	13 976	656	14 632
5	35	Vogelsbergkreis	46.73.5	—	—	—	—
5	35	Vogelsbergkreis	46.73.6
5	35	Vogelsbergkreis	46.73.7	—	—	—	—
5	35	Vogelsbergkreis	46.73.8	—	—	—	—
5	35	Vogelsbergkreis	46.74	9	14 215	621	14 836
5	35	Vogelsbergkreis	46.74.1
5	35	Vogelsbergkreis	46.74.2	—	—	—	—
5	35	Vogelsbergkreis	46.74.3
5	35	Vogelsbergkreis	46.75	3	4 818	1 030	5 849
5	35	Vogelsbergkreis	46.76	—	—	—	—
5	35	Vogelsbergkreis	46.77
5	35	Vogelsbergkreis	46.9
5	35	Vogelsbergkreis	47	476	330 851	19 048	349 898
5	35	Vogelsbergkreis	47.1	62	70 120	878	70 998
5	35	Vogelsbergkreis	47.11	45	65 358	366	65 725
5	35	Vogelsbergkreis	47.19	17	4 762	511	5 273
5	35	Vogelsbergkreis	47.2	35	15 018	456	15 474
5	35	Vogelsbergkreis	47.21
5	35	Vogelsbergkreis	47.22	5	1 468	18	1 486
5	35	Vogelsbergkreis	47.23
5	35	Vogelsbergkreis	47.24	6	2 332	—	2 333
5	35	Vogelsbergkreis	47.25	11	2 949	28	2 977
5	35	Vogelsbergkreis	47.26	—	—	—	—
5	35	Vogelsbergkreis	47.29	8	7 626	377	8 003
5	35	Vogelsbergkreis	47.3	12	10 389	—	10 389
5	35	Vogelsbergkreis	47.30.1
5	35	Vogelsbergkreis	47.30.2
5	35	Vogelsbergkreis	47.4	32	23 784	524	24 308
5	35	Vogelsbergkreis	47.41	17	6 821	200	7 020
5	35	Vogelsbergkreis	47.42	4	503	6	509
5	35	Vogelsbergkreis	47.43	11	16 461	318	16 779
5	35	Vogelsbergkreis	47.5	92	67 923	13 611	81 533
5	35	Vogelsbergkreis	47.51	9	1 894	115	2 009
5	35	Vogelsbergkreis	47.52	44	17 614	2 048	19 662
5	35	Vogelsbergkreis	47.52.1	20	6 766	671	7 437
5	35	Vogelsbergkreis	47.52.3	24	10 848	1 377	12 224
5	35	Vogelsbergkreis	47.53	9	2 332	192	2 524
5	35	Vogelsbergkreis	47.54	17	2 715	6	2 721
5	35	Vogelsbergkreis	47.59	13	43 367	11 250	54 617
5	35	Vogelsbergkreis	47.59.1	3	2 710	24	2 734
5	35	Vogelsbergkreis	47.59.2
5	35	Vogelsbergkreis	47.59.3
5	35	Vogelsbergkreis	47.59.9
5	35	Vogelsbergkreis	47.6	51	29 225	1 580	30 806
5	35	Vogelsbergkreis	47.61
5	35	Vogelsbergkreis	47.62	13	4 806	686	5 492
5	35	Vogelsbergkreis	47.62.1
5	35	Vogelsbergkreis	47.62.2
5	35	Vogelsbergkreis	47.63
5	35	Vogelsbergkreis	47.64	16	15 839	774	16 614
5	35	Vogelsbergkreis	47.64.1	7	1 381	39	1 420
5	35	Vogelsbergkreis	47.64.2	9	14 458	735	15 193
5	35	Vogelsbergkreis	47.65	14	6 495	120	6 615
5	35	Vogelsbergkreis	47.7	154	95 027	1 272	96 299

6. Umsatzsteuerpflichtige und steuerbarer Umsatz 2014 in den kreisfreien Städten, Landkreisen und Regierungsbezirken nach wirtschaftlicher Gliederung

Regierungs- bezirk	Kreisfreie Städte / Landkreise	Name	WZ 2008	Steuer- pflichtige	Steuerbarer Umsatz		
					Lieferungen und Leistungen	inner- gemein- schaftliche Erwerbe	Insgesamt
				Anzahl	1000 Euro		
5	35	Vogelsbergkreis	47.71	22	14 298	458	14 755
5	35	Vogelsbergkreis	47.72	13	2 803	176	2 979
5	35	Vogelsbergkreis	47.72.1	8	2 254	167	2 422
5	35	Vogelsbergkreis	47.72.2	5	549	9	557
5	35	Vogelsbergkreis	47.73	27	55 350	26	55 377
5	35	Vogelsbergkreis	47.74	10	4 695	268	4 963
5	35	Vogelsbergkreis	47.75	10	456	1	457
5	35	Vogelsbergkreis	47.76	26	5 470	91	5 561
5	35	Vogelsbergkreis	47.76.1	18	2 887	90	2 976
5	35	Vogelsbergkreis	47.76.2	8	2 583	1	2 584
5	35	Vogelsbergkreis	47.77	9	1 753	6	1 759
5	35	Vogelsbergkreis	47.78	30	8 897	235	9 133
5	35	Vogelsbergkreis	47.78.1	11	3 701	71	3 772
5	35	Vogelsbergkreis	47.78.2
5	35	Vogelsbergkreis	47.78.3
5	35	Vogelsbergkreis	47.78.9	14	4 918	164	5 082
5	35	Vogelsbergkreis	47.79	7	1 304	11	1 315
5	35	Vogelsbergkreis	47.79.1
5	35	Vogelsbergkreis	47.79.2	—	—	—	—
5	35	Vogelsbergkreis	47.79.9
5	35	Vogelsbergkreis	47.8	8	1 122	275	1 397
5	35	Vogelsbergkreis	47.81	4	504	—	504
5	35	Vogelsbergkreis	47.82	4	618	275	893
5	35	Vogelsbergkreis	47.89	—	—	—	—
5	35	Vogelsbergkreis	47.9	30	18 243	453	18 696
5	35	Vogelsbergkreis	47.91	9	4 366	60	4 426
5	35	Vogelsbergkreis	47.99	21	13 877	392	14 269
5	35	Vogelsbergkreis	47.99.1	6	4 422	—	4 422
5	35	Vogelsbergkreis	47.99.9	15	9 455	392	9 847
5	35	Vogelsbergkreis	H	116	74 308	646	74 954
5	35	Vogelsbergkreis	49	79	51 972	566	52 538
5	35	Vogelsbergkreis	49.1	—	—	—	—
5	35	Vogelsbergkreis	49.2	—	—	—	—
5	35	Vogelsbergkreis	49.3	21	10 951	54	11 005
5	35	Vogelsbergkreis	49.31	3	4 837	—	4 837
5	35	Vogelsbergkreis	49.32	9	2 371	—	2 371
5	35	Vogelsbergkreis	49.39	9	3 743	54	3 797
5	35	Vogelsbergkreis	49.39.1	3	1 220	54	1 274
5	35	Vogelsbergkreis	49.39.2
5	35	Vogelsbergkreis	49.39.9
5	35	Vogelsbergkreis	49.4	58	41 021	512	41 534
5	35	Vogelsbergkreis	49.41	55	40 485	327	40 811
5	35	Vogelsbergkreis	49.42	3	537	186	722
5	35	Vogelsbergkreis	49.5	—	—	—	—
5	35	Vogelsbergkreis	50	—	—	—	—
5	35	Vogelsbergkreis	50.1	—	—	—	—
5	35	Vogelsbergkreis	50.2	—	—	—	—
5	35	Vogelsbergkreis	50.3	—	—	—	—
5	35	Vogelsbergkreis	50.4	—	—	—	—
5	35	Vogelsbergkreis	51	—	—	—	—
5	35	Vogelsbergkreis	51.1	—	—	—	—
5	35	Vogelsbergkreis	51.2	—	—	—	—
5	35	Vogelsbergkreis	51.21	—	—	—	—
5	35	Vogelsbergkreis	51.22	—	—	—	—
5	35	Vogelsbergkreis	52	26	20 955	80	21 035
5	35	Vogelsbergkreis	52.1
5	35	Vogelsbergkreis	52.2
5	35	Vogelsbergkreis	52.21
5	35	Vogelsbergkreis	52.21.1	—	—	—	—

6. Umsatzsteuerpflichtige und steuerbarer Umsatz 2014 in den kreisfreien Städten, Landkreisen und Regierungsbezirken nach wirtschaftlicher Gliederung

Regierungs- bezirk	Kreisfreie Städte / Landkreise	Name	WZ 2008	Steuer- pflichtige	Steuerbarer Umsatz		
					Lieferungen und Leistungen	inner- gemein- schaftliche Erwerbe	Insgesamt
				Anzahl	1000 Euro		
5	35	Vogelsbergkreis	52.21.2	—	—	—	—
5	35	Vogelsbergkreis	52.21.3	—	—	—	—
5	35	Vogelsbergkreis	52.21.4	—	—	—	—
5	35	Vogelsbergkreis	52.21.5	—	—	—	—
5	35	Vogelsbergkreis	52.21.9
5	35	Vogelsbergkreis	52.22	—	—	—	—
5	35	Vogelsbergkreis	52.22.1	—	—	—	—
5	35	Vogelsbergkreis	52.22.2	—	—	—	—
5	35	Vogelsbergkreis	52.22.3	—	—	—	—
5	35	Vogelsbergkreis	52.22.9	—	—	—	—
5	35	Vogelsbergkreis	52.23	—	—	—	—
5	35	Vogelsbergkreis	52.23.1	—	—	—	—
5	35	Vogelsbergkreis	52.23.9	—	—	—	—
5	35	Vogelsbergkreis	52.24
5	35	Vogelsbergkreis	52.29
5	35	Vogelsbergkreis	52.29.1	19	20 002	80	20 082
5	35	Vogelsbergkreis	52.29.2	—	—	—	—
5	35	Vogelsbergkreis	52.29.9
5	35	Vogelsbergkreis	53	11	1 381	—	1 381
5	35	Vogelsbergkreis	53.1	—	—	—	—
5	35	Vogelsbergkreis	53.2	11	1 381	—	1 381
5	35	Vogelsbergkreis	I	286	50 211	43	50 254
5	35	Vogelsbergkreis	55	72	17 052	4	17 056
5	35	Vogelsbergkreis	55.1	64	15 880	4	15 884
5	35	Vogelsbergkreis	55.10.1	18	8 000	—	8 000
5	35	Vogelsbergkreis	55.10.2
5	35	Vogelsbergkreis	55.10.3	40	7 546	4	7 550
5	35	Vogelsbergkreis	55.10.4
5	35	Vogelsbergkreis	55.2	4	266	—	266
5	35	Vogelsbergkreis	55.20.1	—	—	—	—
5	35	Vogelsbergkreis	55.20.2	—	—	—	—
5	35	Vogelsbergkreis	55.20.3	4	266	—	266
5	35	Vogelsbergkreis	55.20.4	—	—	—	—
5	35	Vogelsbergkreis	55.3
5	35	Vogelsbergkreis	55.9
5	35	Vogelsbergkreis	55.90.1
5	35	Vogelsbergkreis	55.90.9	—	—	—	—
5	35	Vogelsbergkreis	56	214	33 158	39	33 197
5	35	Vogelsbergkreis	56.1	119	23 759	39	23 798
5	35	Vogelsbergkreis	56.10.1	71	12 725	—	12 725
5	35	Vogelsbergkreis	56.10.2	3	3 128	13	3 140
5	35	Vogelsbergkreis	56.10.3	25	5 279	—	5 279
5	35	Vogelsbergkreis	56.10.4	7	1 004	—	1 004
5	35	Vogelsbergkreis	56.10.5	13	1 623	26	1 649
5	35	Vogelsbergkreis	56.2	10	1 022	—	1 022
5	35	Vogelsbergkreis	56.21
5	35	Vogelsbergkreis	56.29
5	35	Vogelsbergkreis	56.3	85	8 377	—	8 377
5	35	Vogelsbergkreis	56.30.1	81	7 963	—	7 963
5	35	Vogelsbergkreis	56.30.2
5	35	Vogelsbergkreis	56.30.3
5	35	Vogelsbergkreis	56.30.4	—	—	—	—
5	35	Vogelsbergkreis	56.30.9
5	35	Vogelsbergkreis	J	87	26 641	514	27 155
5	35	Vogelsbergkreis	58	7	13 705	367	14 072
5	35	Vogelsbergkreis	58.1	7	13 705	367	14 072
5	35	Vogelsbergkreis	58.11	—	—	—	—
5	35	Vogelsbergkreis	58.12	—	—	—	—
5	35	Vogelsbergkreis	58.13

6. Umsatzsteuerpflichtige und steuerbarer Umsatz 2014 in den kreisfreien Städten, Landkreisen und Regierungsbezirken nach wirtschaftlicher Gliederung

Regierungs- bezirk	Kreisfreie Städte / Landkreise	Name	WZ 2008	Steuer- pflichtige	Steuerbarer Umsatz		
					Lieferungen und Leistungen	inner- gemein- schaftliche Erwerbe	Insgesamt
				Anzahl	1000 Euro		
5	35	Vogelsbergkreis	58.14	—	—	—	—
5	35	Vogelsbergkreis	58.19
5	35	Vogelsbergkreis	58.2	—	—	—	—
5	35	Vogelsbergkreis	58.21	—	—	—	—
5	35	Vogelsbergkreis	58.29	—	—	—	—
5	35	Vogelsbergkreis	59
5	35	Vogelsbergkreis	59.1
5	35	Vogelsbergkreis	59.11
5	35	Vogelsbergkreis	59.12
5	35	Vogelsbergkreis	59.13	—	—	—	—
5	35	Vogelsbergkreis	59.14	—	—	—	—
5	35	Vogelsbergkreis	59.2	—	—	—	—
5	35	Vogelsbergkreis	59.20.1	—	—	—	—
5	35	Vogelsbergkreis	59.20.2	—	—	—	—
5	35	Vogelsbergkreis	59.20.3	—	—	—	—
5	35	Vogelsbergkreis	60	—	—	—	—
5	35	Vogelsbergkreis	60.1	—	—	—	—
5	35	Vogelsbergkreis	60.2	—	—	—	—
5	35	Vogelsbergkreis	61
5	35	Vogelsbergkreis	61.1	—	—	—	—
5	35	Vogelsbergkreis	61.2
5	35	Vogelsbergkreis	61.3	—	—	—	—
5	35	Vogelsbergkreis	61.9
5	35	Vogelsbergkreis	61.90.1
5	35	Vogelsbergkreis	61.90.9	—	—	—	—
5	35	Vogelsbergkreis	62	64	11 390	6	11 396
5	35	Vogelsbergkreis	62.01	17	3 746	4	3 750
5	35	Vogelsbergkreis	62.01.1
5	35	Vogelsbergkreis	62.01.9
5	35	Vogelsbergkreis	62.02	29	5 461	1	5 462
5	35	Vogelsbergkreis	62.03	11	976	—	976
5	35	Vogelsbergkreis	62.09	7	1 207	1	1 209
5	35	Vogelsbergkreis	63	10	910	—	910
5	35	Vogelsbergkreis	63.1	—	—	—	—
5	35	Vogelsbergkreis	63.11	—	—	—	—
5	35	Vogelsbergkreis	63.12	—	—	—	—
5	35	Vogelsbergkreis	63.9	10	910	—	910
5	35	Vogelsbergkreis	63.91	—	—	—	—
5	35	Vogelsbergkreis	63.99	10	910	—	910
5	35	Vogelsbergkreis	K	15	17 480	154	17 635
5	35	Vogelsbergkreis	64	4	16 763	154	16 917
5	35	Vogelsbergkreis	64.1
5	35	Vogelsbergkreis	64.11	—	—	—	—
5	35	Vogelsbergkreis	64.19
5	35	Vogelsbergkreis	64.19.1	—	—	—	—
5	35	Vogelsbergkreis	64.19.2	—	—	—	—
5	35	Vogelsbergkreis	64.19.3
5	35	Vogelsbergkreis	64.19.4	—	—	—	—
5	35	Vogelsbergkreis	64.19.5	—	—	—	—
5	35	Vogelsbergkreis	64.19.6	—	—	—	—
5	35	Vogelsbergkreis	64.2
5	35	Vogelsbergkreis	64.3	—	—	—	—
5	35	Vogelsbergkreis	64.9	—	—	—	—
5	35	Vogelsbergkreis	64.91	—	—	—	—
5	35	Vogelsbergkreis	64.92	—	—	—	—
5	35	Vogelsbergkreis	64.92.1	—	—	—	—
5	35	Vogelsbergkreis	64.92.2	—	—	—	—
5	35	Vogelsbergkreis	64.99	—	—	—	—
5	35	Vogelsbergkreis	64.99.1	—	—	—	—

6. Umsatzsteuerpflichtige und steuerbarer Umsatz 2014 in den kreisfreien Städten, Landkreisen und Regierungsbezirken nach wirtschaftlicher Gliederung

Regierungs- bezirk	Kreisfreie Städte / Landkreise	Name	WZ 2008	Steuer- pflichtige	Steuerbarer Umsatz		
					Lieferungen und Leistungen	inner- gemein- schaftliche Erwerbe	Insgesamt
				Anzahl	1000 Euro		
5	35	Vogelsbergkreis	64.99.9	—	—	—	—
5	35	Vogelsbergkreis	65	—	—	—	—
5	35	Vogelsbergkreis	65.1	—	—	—	—
5	35	Vogelsbergkreis	65.11	—	—	—	—
5	35	Vogelsbergkreis	65.12	—	—	—	—
5	35	Vogelsbergkreis	65.12.1	—	—	—	—
5	35	Vogelsbergkreis	65.12.2	—	—	—	—
5	35	Vogelsbergkreis	65.2	—	—	—	—
5	35	Vogelsbergkreis	65.3	—	—	—	—
5	35	Vogelsbergkreis	66	11	717	—	717
5	35	Vogelsbergkreis	66.1	6	335	—	335
5	35	Vogelsbergkreis	66.11	—	—	—	—
5	35	Vogelsbergkreis	66.12	—	—	—	—
5	35	Vogelsbergkreis	66.19	6	335	—	335
5	35	Vogelsbergkreis	66.2
5	35	Vogelsbergkreis	66.21	—	—	—	—
5	35	Vogelsbergkreis	66.22
5	35	Vogelsbergkreis	66.29	—	—	—	—
5	35	Vogelsbergkreis	66.3
5	35	Vogelsbergkreis	L	267	35 967	911	36 879
5	35	Vogelsbergkreis	68	267	35 967	911	36 879
5	35	Vogelsbergkreis	68.1
5	35	Vogelsbergkreis	68.2	234	31 343	910	32 253
5	35	Vogelsbergkreis	68.3
5	35	Vogelsbergkreis	68.31
5	35	Vogelsbergkreis	68.32	17	2 410	1	2 411
5	35	Vogelsbergkreis	M	408	95 524	394	95 918
5	35	Vogelsbergkreis	69	94	22 652	4	22 655
5	35	Vogelsbergkreis	69.1	36	7 253	—	7 253
5	35	Vogelsbergkreis	69.10.1	19	5 005	—	5 005
5	35	Vogelsbergkreis	69.10.2	17	2 248	—	2 248
5	35	Vogelsbergkreis	69.10.3	—	—	—	—
5	35	Vogelsbergkreis	69.10.4	—	—	—	—
5	35	Vogelsbergkreis	69.10.9	—	—	—	—
5	35	Vogelsbergkreis	69.2	58	15 399	4	15 402
5	35	Vogelsbergkreis	69.20.1
5	35	Vogelsbergkreis	69.20.2	—	—	—	—
5	35	Vogelsbergkreis	69.20.3	43	13 920	4	13 923
5	35	Vogelsbergkreis	69.20.4
5	35	Vogelsbergkreis	70	71	24 732	242	24 974
5	35	Vogelsbergkreis	70.1	30	20 773	241	21 014
5	35	Vogelsbergkreis	70.10.1
5	35	Vogelsbergkreis	70.10.9
5	35	Vogelsbergkreis	70.2	41	3 959	1	3 960
5	35	Vogelsbergkreis	70.21	—	—	—	—
5	35	Vogelsbergkreis	70.22	41	3 959	1	3 960
5	35	Vogelsbergkreis	71	152	30 551	3	30 554
5	35	Vogelsbergkreis	71.1	149	30 422	3	30 425
5	35	Vogelsbergkreis	71.11	36	7 641	—	7 642
5	35	Vogelsbergkreis	71.11.1	25	6 457	—	6 457
5	35	Vogelsbergkreis	71.11.2
5	35	Vogelsbergkreis	71.11.3
5	35	Vogelsbergkreis	71.11.4
5	35	Vogelsbergkreis	71.12	113	22 780	3	22 783
5	35	Vogelsbergkreis	71.12.1	42	5 718	2	5 720
5	35	Vogelsbergkreis	71.12.2	45	12 407	—	12 407
5	35	Vogelsbergkreis	71.12.3
5	35	Vogelsbergkreis	71.12.9
5	35	Vogelsbergkreis	71.2	3	130	—	130

6. Umsatzsteuerpflichtige und steuerbarer Umsatz 2014 in den kreisfreien Städten, Landkreisen und Regierungsbezirken nach wirtschaftlicher Gliederung

Regierungs- bezirk	Kreisfreie Städte / Landkreise	Name	WZ 2008	Steuer- pflichtige	Steuerbarer Umsatz		
					Lieferungen und Leistungen	inner- gemein- schaftliche Erwerbe	Insgesamt
				Anzahl	1000 Euro		
5	35	Vogelsbergkreis	72	9	5 236	1	5 237
5	35	Vogelsbergkreis	72.1
5	35	Vogelsbergkreis	72.11
5	35	Vogelsbergkreis	72.19	5	2 733	1	2 734
5	35	Vogelsbergkreis	72.2
5	35	Vogelsbergkreis	73	26	5 326	63	5 389
5	35	Vogelsbergkreis	73.1
5	35	Vogelsbergkreis	73.11
5	35	Vogelsbergkreis	73.12	—	—	—	—
5	35	Vogelsbergkreis	73.2
5	35	Vogelsbergkreis	74	34	2 230	54	2 283
5	35	Vogelsbergkreis	74.1	12	803	53	856
5	35	Vogelsbergkreis	74.10.1
5	35	Vogelsbergkreis	74.10.2
5	35	Vogelsbergkreis	74.10.3
5	35	Vogelsbergkreis	74.2
5	35	Vogelsbergkreis	74.20.1
5	35	Vogelsbergkreis	74.20.2	—	—	—	—
5	35	Vogelsbergkreis	74.3
5	35	Vogelsbergkreis	74.30.1	—	—	—	—
5	35	Vogelsbergkreis	74.30.2
5	35	Vogelsbergkreis	74.9	12	890	—	890
5	35	Vogelsbergkreis	75	22	4 797	28	4 825
5	35	Vogelsbergkreis	75.00.1
5	35	Vogelsbergkreis	75.00.9
5	35	Vogelsbergkreis	N	176	46 256	481	46 737
5	35	Vogelsbergkreis	77	30	9 372	398	9 771
5	35	Vogelsbergkreis	77.1	9	1 338	364	1 702
5	35	Vogelsbergkreis	77.11
5	35	Vogelsbergkreis	77.12
5	35	Vogelsbergkreis	77.2	5	591	16	607
5	35	Vogelsbergkreis	77.21
5	35	Vogelsbergkreis	77.22	—	—	—	—
5	35	Vogelsbergkreis	77.29
5	35	Vogelsbergkreis	77.3	16	7 443	18	7 461
5	35	Vogelsbergkreis	77.31	6	1 146	—	1 146
5	35	Vogelsbergkreis	77.32	4	3 661	17	3 678
5	35	Vogelsbergkreis	77.33	—	—	—	—
5	35	Vogelsbergkreis	77.34	—	—	—	—
5	35	Vogelsbergkreis	77.35	—	—	—	—
5	35	Vogelsbergkreis	77.39	6	2 637	1	2 638
5	35	Vogelsbergkreis	77.4	—	—	—	—
5	35	Vogelsbergkreis	78
5	35	Vogelsbergkreis	78.1
5	35	Vogelsbergkreis	78.2
5	35	Vogelsbergkreis	78.3	—	—	—	—
5	35	Vogelsbergkreis	79	14	6 359	—	6 359
5	35	Vogelsbergkreis	79.1
5	35	Vogelsbergkreis	79.11
5	35	Vogelsbergkreis	79.12	6	4 993	—	4 993
5	35	Vogelsbergkreis	79.9
5	35	Vogelsbergkreis	80
5	35	Vogelsbergkreis	80.1
5	35	Vogelsbergkreis	80.2
5	35	Vogelsbergkreis	80.3	—	—	—	—
5	35	Vogelsbergkreis	81	100	24 689	27	24 716
5	35	Vogelsbergkreis	81.1	16	3 682	12	3 693
5	35	Vogelsbergkreis	81.2	39	11 182	—	11 182
5	35	Vogelsbergkreis	81.21	12	6 536	—	6 536

6. Umsatzsteuerpflichtige und steuerbarer Umsatz 2014 in den kreisfreien Städten, Landkreisen und Regierungsbezirken nach wirtschaftlicher Gliederung

Regierungs- bezirk	Kreisfreie Städte / Landkreise	Name	WZ 2008	Steuer- pflichtige	Steuerbarer Umsatz		
					Lieferungen und Leistungen	inner- gemein- schaftliche Erwerbe	Insgesamt
				Anzahl	1000 Euro		
5	35	Vogelsbergkreis	81.22
5	35	Vogelsbergkreis	81.22.1
5	35	Vogelsbergkreis	81.22.9	—	—	—	—
5	35	Vogelsbergkreis	81.29
5	35	Vogelsbergkreis	81.29.1	—	—	—	—
5	35	Vogelsbergkreis	81.29.2	—	—	—	—
5	35	Vogelsbergkreis	81.29.9
5	35	Vogelsbergkreis	81.3	45	9 826	16	9 842
5	35	Vogelsbergkreis	81.30.1	39	9 072	16	9 088
5	35	Vogelsbergkreis	81.30.9	6	754	—	754
5	35	Vogelsbergkreis	82	27	4 550	55	4 605
5	35	Vogelsbergkreis	82.1	5	260	—	260
5	35	Vogelsbergkreis	82.11
5	35	Vogelsbergkreis	82.19
5	35	Vogelsbergkreis	82.2	—	—	—	—
5	35	Vogelsbergkreis	82.3	4	191	—	191
5	35	Vogelsbergkreis	82.9	18	4 098	55	4 153
5	35	Vogelsbergkreis	82.91
5	35	Vogelsbergkreis	82.91.1	—	—	—	—
5	35	Vogelsbergkreis	82.91.2
5	35	Vogelsbergkreis	82.92
5	35	Vogelsbergkreis	82.99
5	35	Vogelsbergkreis	82.99.1	—	—	—	—
5	35	Vogelsbergkreis	82.99.9
5	35	Vogelsbergkreis	O	—	—	—	—
5	35	Vogelsbergkreis	P	57	7 164	170	7 334
5	35	Vogelsbergkreis	85	57	7 164	170	7 334
5	35	Vogelsbergkreis	85.1	—	—	—	—
5	35	Vogelsbergkreis	85.2	—	—	—	—
5	35	Vogelsbergkreis	85.3
5	35	Vogelsbergkreis	85.31	—	—	—	—
5	35	Vogelsbergkreis	85.32
5	35	Vogelsbergkreis	85.4
5	35	Vogelsbergkreis	85.41
5	35	Vogelsbergkreis	85.42	—	—	—	—
5	35	Vogelsbergkreis	85.42.1	—	—	—	—
5	35	Vogelsbergkreis	85.42.2	—	—	—	—
5	35	Vogelsbergkreis	85.42.3	—	—	—	—
5	35	Vogelsbergkreis	85.42.4	—	—	—	—
5	35	Vogelsbergkreis	85.5
5	35	Vogelsbergkreis	85.51
5	35	Vogelsbergkreis	85.52
5	35	Vogelsbergkreis	85.53	25	3 287	—	3 287
5	35	Vogelsbergkreis	85.59	17	2 879	170	3 049
5	35	Vogelsbergkreis	85.59.1	—	—	—	—
5	35	Vogelsbergkreis	85.59.2
5	35	Vogelsbergkreis	85.59.9
5	35	Vogelsbergkreis	85.6	—	—	—	—
5	35	Vogelsbergkreis	Q	54	93 901	74	93 975
5	35	Vogelsbergkreis	86	33	7 644	4	7 648
5	35	Vogelsbergkreis	86.1
5	35	Vogelsbergkreis	86.10.1
5	35	Vogelsbergkreis	86.10.2	—	—	—	—
5	35	Vogelsbergkreis	86.10.3
5	35	Vogelsbergkreis	86.2	12	5 337	—	5 337
5	35	Vogelsbergkreis	86.21
5	35	Vogelsbergkreis	86.22
5	35	Vogelsbergkreis	86.23	6	3 916	—	3 916
5	35	Vogelsbergkreis	86.9

6. Umsatzsteuerpflichtige und steuerbarer Umsatz 2014 in den kreisfreien Städten, Landkreisen und Regierungsbezirken nach wirtschaftlicher Gliederung

Regierungs- bezirk	Kreisfreie Städte / Landkreise	Name	WZ 2008	Steuer- pflichtige	Steuerbarer Umsatz		
					Lieferungen und Leistungen	inner- gemein- schaftliche Erwerbe	Insgesamt
				Anzahl	1000 Euro		
5	35	Vogelsbergkreis	86.90.1
5	35	Vogelsbergkreis	86.90.2	5	568	—	568
5	35	Vogelsbergkreis	86.90.3	—	—	—	—
5	35	Vogelsbergkreis	86.90.9	12	741	1	742
5	35	Vogelsbergkreis	87	7	75 353	65	75 418
5	35	Vogelsbergkreis	87.1	7	75 353	65	75 418
5	35	Vogelsbergkreis	87.2	—	—	—	—
5	35	Vogelsbergkreis	87.3	—	—	—	—
5	35	Vogelsbergkreis	87.9	—	—	—	—
5	35	Vogelsbergkreis	88	14	10 904	5	10 909
5	35	Vogelsbergkreis	88.1	5	624	—	624
5	35	Vogelsbergkreis	88.10.1	5	624	—	624
5	35	Vogelsbergkreis	88.10.2	—	—	—	—
5	35	Vogelsbergkreis	88.9	9	10 280	5	10 285
5	35	Vogelsbergkreis	88.91	—	—	—	—
5	35	Vogelsbergkreis	88.99	9	10 280	5	10 285
5	35	Vogelsbergkreis	R	74	18 266	61	18 327
5	35	Vogelsbergkreis	90	18	984	—	984
5	35	Vogelsbergkreis	90.01	3	100	—	100
5	35	Vogelsbergkreis	90.01.1	—	—	—	—
5	35	Vogelsbergkreis	90.01.2	—	—	—	—
5	35	Vogelsbergkreis	90.01.3	—	—	—	—
5	35	Vogelsbergkreis	90.01.4	3	100	—	100
5	35	Vogelsbergkreis	90.02	—	—	—	—
5	35	Vogelsbergkreis	90.03	15	884	—	884
5	35	Vogelsbergkreis	90.03.1
5	35	Vogelsbergkreis	90.03.2	6	411	—	411
5	35	Vogelsbergkreis	90.03.3	3	203	—	203
5	35	Vogelsbergkreis	90.03.4
5	35	Vogelsbergkreis	90.03.5	3	156	—	156
5	35	Vogelsbergkreis	90.04	—	—	—	—
5	35	Vogelsbergkreis	90.04.1	—	—	—	—
5	35	Vogelsbergkreis	90.04.2	—	—	—	—
5	35	Vogelsbergkreis	90.04.3	—	—	—	—
5	35	Vogelsbergkreis	91	—	—	—	—
5	35	Vogelsbergkreis	91.01	—	—	—	—
5	35	Vogelsbergkreis	91.02	—	—	—	—
5	35	Vogelsbergkreis	91.03	—	—	—	—
5	35	Vogelsbergkreis	91.04	—	—	—	—
5	35	Vogelsbergkreis	92	13	4 695	15	4 710
5	35	Vogelsbergkreis	92.00.1	6	3 450	13	3 463
5	35	Vogelsbergkreis	92.00.2
5	35	Vogelsbergkreis	92.00.3
5	35	Vogelsbergkreis	93	43	12 586	46	12 632
5	35	Vogelsbergkreis	93.1	33	6 525	6	6 531
5	35	Vogelsbergkreis	93.11	9	3 580	2	3 582
5	35	Vogelsbergkreis	93.12	18	1 682	—	1 682
5	35	Vogelsbergkreis	93.13	6	1 264	4	1 268
5	35	Vogelsbergkreis	93.19	—	—	—	—
5	35	Vogelsbergkreis	93.2	10	6 061	40	6 101
5	35	Vogelsbergkreis	93.21
5	35	Vogelsbergkreis	93.29
5	35	Vogelsbergkreis	S
5	35	Vogelsbergkreis	94	8	6 262	64	6 326
5	35	Vogelsbergkreis	94.1
5	35	Vogelsbergkreis	94.11
5	35	Vogelsbergkreis	94.12	—	—	—	—
5	35	Vogelsbergkreis	94.2	—	—	—	—
5	35	Vogelsbergkreis	94.9

6. Umsatzsteuerpflichtige und steuerbarer Umsatz 2014 in den kreisfreien Städten, Landkreisen und Regierungsbezirken nach wirtschaftlicher Gliederung

Regierungs- bezirk	Kreisfreie Städte / Landkreise	Name	WZ 2008	Steuer- pflichtige	Steuerbarer Umsatz		
					Lieferungen und Leistungen	inner- gemein- schaftliche Erwerbe	Insgesamt
				Anzahl	1000 Euro		
5	35	Vogelsbergkreis	94.91	—	—	—	—
5	35	Vogelsbergkreis	94.92	—	—	—	—
5	35	Vogelsbergkreis	94.99
5	35	Vogelsbergkreis	94.99.1
5	35	Vogelsbergkreis	94.99.2
5	35	Vogelsbergkreis	94.99.3
5	35	Vogelsbergkreis	94.99.4	—	—	—	—
5	35	Vogelsbergkreis	94.99.9
5	35	Vogelsbergkreis	95
5	35	Vogelsbergkreis	95.1
5	35	Vogelsbergkreis	95.11
5	35	Vogelsbergkreis	95.12	—	—	—	—
5	35	Vogelsbergkreis	95.2
5	35	Vogelsbergkreis	95.21
5	35	Vogelsbergkreis	95.22
5	35	Vogelsbergkreis	95.23
5	35	Vogelsbergkreis	95.24
5	35	Vogelsbergkreis	95.25	—	—	—	—
5	35	Vogelsbergkreis	95.29	4	1 052	—	1 052
5	35	Vogelsbergkreis	96	166	39 293	918	40 211
5	35	Vogelsbergkreis	96.01	7	26 217	692	26 909
5	35	Vogelsbergkreis	96.02	76	7 154	18	7 172
5	35	Vogelsbergkreis	96.02.1	58	5 518	14	5 532
5	35	Vogelsbergkreis	96.02.2	18	1 636	4	1 640
5	35	Vogelsbergkreis	96.03
5	35	Vogelsbergkreis	96.03.1
5	35	Vogelsbergkreis	96.03.2	—	—	—	—
5	35	Vogelsbergkreis	96.04
5	35	Vogelsbergkreis	96.09	74	4 750	208	4 958
5		Regierungsbezirk Gießen	A - S	36 977	42 069 719	2 901 026	44 970 745
5		Regierungsbezirk Gießen	A	1 023	281 222	2 321	283 543
5		Regierungsbezirk Gießen	01	894	235 136	2 204	237 341
5		Regierungsbezirk Gießen	01.1	275	68 753	287	69 040
5		Regierungsbezirk Gießen	01.11	269	67 352	249	67 600
5		Regierungsbezirk Gießen	01.12	—	—	—	—
5		Regierungsbezirk Gießen	01.13
5		Regierungsbezirk Gießen	01.13.1
5		Regierungsbezirk Gießen	01.13.2	—	—	—	—
5		Regierungsbezirk Gießen	01.14	—	—	—	—
5		Regierungsbezirk Gießen	01.15	—	—	—	—
5		Regierungsbezirk Gießen	01.16	—	—	—	—
5		Regierungsbezirk Gießen	01.19
5		Regierungsbezirk Gießen	01.19.1
5		Regierungsbezirk Gießen	01.19.2	—	—	—	—
5		Regierungsbezirk Gießen	01.19.9	—	—	—	—
5		Regierungsbezirk Gießen	01.2	4	173	14	187
5		Regierungsbezirk Gießen	01.21	—	—	—	—
5		Regierungsbezirk Gießen	01.22	—	—	—	—
5		Regierungsbezirk Gießen	01.23	—	—	—	—
5		Regierungsbezirk Gießen	01.24
5		Regierungsbezirk Gießen	01.25
5		Regierungsbezirk Gießen	01.25.1
5		Regierungsbezirk Gießen	01.25.9	—	—	—	—
5		Regierungsbezirk Gießen	01.26	—	—	—	—
5		Regierungsbezirk Gießen	01.27	—	—	—	—
5		Regierungsbezirk Gießen	01.28
5		Regierungsbezirk Gießen	01.29
5		Regierungsbezirk Gießen	01.3	23	6 203	228	6 431
5		Regierungsbezirk Gießen	01.30.1	13	2 937	103	3 040

6. Umsatzsteuerpflichtige und steuerbarer Umsatz 2014 in den kreisfreien Städten, Landkreisen und Regierungsbezirken nach wirtschaftlicher Gliederung

Regierungs- bezirk	Kreisfreie Städte / Landkreise	Name	WZ 2008	Steuer- pflichtige	Steuerbarer Umsatz		
					Lieferungen und Leistungen	inner- gemein- schaftliche Erwerbe	Insgesamt
				Anzahl	1000 Euro		
5		Regierungsbezirk Gießen	01.30.2	10	3 266	125	3 391
5		Regierungsbezirk Gießen	01.4	64	18 743	17	18 759
5		Regierungsbezirk Gießen	01.41	11	4 572	—	4 572
5		Regierungsbezirk Gießen	01.42
5		Regierungsbezirk Gießen	01.43	18	2 500	8	2 508
5		Regierungsbezirk Gießen	01.44	—	—	—	—
5		Regierungsbezirk Gießen	01.45
5		Regierungsbezirk Gießen	01.46
5		Regierungsbezirk Gießen	01.47	8	4 036	5	4 041
5		Regierungsbezirk Gießen	01.49	7	482	4	485
5		Regierungsbezirk Gießen	01.5	454	99 327	637	99 964
5		Regierungsbezirk Gießen	01.6	74	41 937	1 021	42 959
5		Regierungsbezirk Gießen	01.61	34	11 261	162	11 423
5		Regierungsbezirk Gießen	01.62
5		Regierungsbezirk Gießen	01.63
5		Regierungsbezirk Gießen	01.64
5		Regierungsbezirk Gießen	01.7	—	—	—	—
5		Regierungsbezirk Gießen	02	122	45 520	113	45 633
5		Regierungsbezirk Gießen	02.1	19	23 882	99	23 981
5		Regierungsbezirk Gießen	02.2	28	5 171	1	5 172
5		Regierungsbezirk Gießen	02.3	—	—	—	—
5		Regierungsbezirk Gießen	02.4	75	16 466	14	16 480
5		Regierungsbezirk Gießen	03	7	566	3	569
5		Regierungsbezirk Gießen	03.1
5		Regierungsbezirk Gießen	03.11	—	—	—	—
5		Regierungsbezirk Gießen	03.12
5		Regierungsbezirk Gießen	03.2
5		Regierungsbezirk Gießen	03.21	—	—	—	—
5		Regierungsbezirk Gießen	03.22
5		Regierungsbezirk Gießen	B	23	135 359	28 388	163 746
5		Regierungsbezirk Gießen	05	—	—	—	—
5		Regierungsbezirk Gießen	05.1	—	—	—	—
5		Regierungsbezirk Gießen	05.2	—	—	—	—
5		Regierungsbezirk Gießen	06	—	—	—	—
5		Regierungsbezirk Gießen	06.1	—	—	—	—
5		Regierungsbezirk Gießen	06.2	—	—	—	—
5		Regierungsbezirk Gießen	07	—	—	—	—
5		Regierungsbezirk Gießen	07.1	—	—	—	—
5		Regierungsbezirk Gießen	07.2	—	—	—	—
5		Regierungsbezirk Gießen	07.21	—	—	—	—
5		Regierungsbezirk Gießen	07.29	—	—	—	—
5		Regierungsbezirk Gießen	08	23	135 359	28 388	163 746
5		Regierungsbezirk Gießen	08.1
5		Regierungsbezirk Gießen	08.11
5		Regierungsbezirk Gießen	08.12	13	48 845	281	49 127
5		Regierungsbezirk Gießen	08.9
5		Regierungsbezirk Gießen	08.91	—	—	—	—
5		Regierungsbezirk Gießen	08.92	—	—	—	—
5		Regierungsbezirk Gießen	08.93	—	—	—	—
5		Regierungsbezirk Gießen	08.99
5		Regierungsbezirk Gießen	09	—	—	—	—
5		Regierungsbezirk Gießen	09.1	—	—	—	—
5		Regierungsbezirk Gießen	09.9	—	—	—	—
5		Regierungsbezirk Gießen	C	3 735	16 840 320	1 468 744	18 309 065
5		Regierungsbezirk Gießen	10	482	597 711	55 085	652 796
5		Regierungsbezirk Gießen	10.1	241	186 893	2 829	189 722
5		Regierungsbezirk Gießen	10.11
5		Regierungsbezirk Gießen	10.12
5		Regierungsbezirk Gießen	10.13

6. Umsatzsteuerpflichtige und steuerbarer Umsatz 2014 in den kreisfreien Städten, Landkreisen und Regierungsbezirken nach wirtschaftlicher Gliederung

Regierungs- bezirk	Kreisfreie Städte / Landkreise	Name	WZ 2008	Steuer- pflichtige	Steuerbarer Umsatz		
					Lieferungen und Leistungen	inner- gemein- schaftliche Erwerbe	Insgesamt
				Anzahl	1000 Euro		
5		Regierungsbezirk Gießen	10.2
5		Regierungsbezirk Gießen	10.3
5		Regierungsbezirk Gießen	10.31	—	—	—	—
5		Regierungsbezirk Gießen	10.32
5		Regierungsbezirk Gießen	10.39
5		Regierungsbezirk Gießen	10.4	—	—	—	—
5		Regierungsbezirk Gießen	10.41	—	—	—	—
5		Regierungsbezirk Gießen	10.42	—	—	—	—
5		Regierungsbezirk Gießen	10.5
5		Regierungsbezirk Gießen	10.51
5		Regierungsbezirk Gießen	10.52
5		Regierungsbezirk Gießen	10.6	7	11 837	—	11 837
5		Regierungsbezirk Gießen	10.61	7	11 837	—	11 837
5		Regierungsbezirk Gießen	10.62	—	—	—	—
5		Regierungsbezirk Gießen	10.7	191	195 842	176	196 018
5		Regierungsbezirk Gießen	10.71	187	195 232	176	195 408
5		Regierungsbezirk Gießen	10.72	4	610	—	610
5		Regierungsbezirk Gießen	10.73	—	—	—	—
5		Regierungsbezirk Gießen	10.8	18	116 043	43 784	159 827
5		Regierungsbezirk Gießen	10.81	—	—	—	—
5		Regierungsbezirk Gießen	10.82
5		Regierungsbezirk Gießen	10.83	3	1 080	—	1 080
5		Regierungsbezirk Gießen	10.84	—	—	—	—
5		Regierungsbezirk Gießen	10.85
5		Regierungsbezirk Gießen	10.86
5		Regierungsbezirk Gießen	10.89	5	4 119	574	4 693
5		Regierungsbezirk Gießen	10.9
5		Regierungsbezirk Gießen	10.91
5		Regierungsbezirk Gießen	10.92	7	1 060	38	1 097
5		Regierungsbezirk Gießen	11	17	25 353	1 510	26 863
5		Regierungsbezirk Gießen	11.01
5		Regierungsbezirk Gießen	11.02
5		Regierungsbezirk Gießen	11.03
5		Regierungsbezirk Gießen	11.04	—	—	—	—
5		Regierungsbezirk Gießen	11.05
5		Regierungsbezirk Gießen	11.06	—	—	—	—
5		Regierungsbezirk Gießen	11.07	3	1 686	—	1 686
5		Regierungsbezirk Gießen	12
5		Regierungsbezirk Gießen	13	67	161 701	26 702	188 402
5		Regierungsbezirk Gießen	13.1	4	179	18	196
5		Regierungsbezirk Gießen	13.2	5	7 059	896	7 955
5		Regierungsbezirk Gießen	13.3	23	12 354	430	12 784
5		Regierungsbezirk Gießen	13.9	35	142 109	25 357	167 467
5		Regierungsbezirk Gießen	13.91
5		Regierungsbezirk Gießen	13.92	18	85 243	13 642	98 885
5		Regierungsbezirk Gießen	13.93
5		Regierungsbezirk Gießen	13.94
5		Regierungsbezirk Gießen	13.95	—	—	—	—
5		Regierungsbezirk Gießen	13.96	6	9 512	4 540	14 052
5		Regierungsbezirk Gießen	13.99
5		Regierungsbezirk Gießen	14
5		Regierungsbezirk Gießen	14.1	31	58 715	4 785	63 500
5		Regierungsbezirk Gießen	14.11
5		Regierungsbezirk Gießen	14.12
5		Regierungsbezirk Gießen	14.13
5		Regierungsbezirk Gießen	14.14
5		Regierungsbezirk Gießen	14.19
5		Regierungsbezirk Gießen	14.2
5		Regierungsbezirk Gießen	14.3	6	1 951	107	2 057

6. Umsatzsteuerpflichtige und steuerbarer Umsatz 2014 in den kreisfreien Städten, Landkreisen und Regierungsbezirken nach wirtschaftlicher Gliederung

Regierungs- bezirk	Kreisfreie Städte / Landkreise	Name	WZ 2008	Steuer- pflichtige	Steuerbarer Umsatz		
					Lieferungen und Leistungen	inner- gemein- schaftliche Erwerbe	Insgesamt
				Anzahl	1000 Euro		
5		Regierungsbezirk Gießen	14.31
5		Regierungsbezirk Gießen	14.39
5		Regierungsbezirk Gießen	15	13	21 608	326	21 933
5		Regierungsbezirk Gießen	15.1
5		Regierungsbezirk Gießen	15.11
5		Regierungsbezirk Gießen	15.12
5		Regierungsbezirk Gießen	15.2
5		Regierungsbezirk Gießen	16	275	251 431	9 880	261 311
5		Regierungsbezirk Gießen	16.1	57	92 801	2 470	95 272
5		Regierungsbezirk Gießen	16.2	218	158 630	7 409	166 040
5		Regierungsbezirk Gießen	16.21	5	10 927	98	11 025
5		Regierungsbezirk Gießen	16.22	—	—	—	—
5		Regierungsbezirk Gießen	16.23	158	113 115	2 316	115 431
5		Regierungsbezirk Gießen	16.24	13	19 464	3 683	23 147
5		Regierungsbezirk Gießen	16.29	42	15 124	1 313	16 436
5		Regierungsbezirk Gießen	17	34	746 704	49 242	795 947
5		Regierungsbezirk Gießen	17.1
5		Regierungsbezirk Gießen	17.11
5		Regierungsbezirk Gießen	17.12
5		Regierungsbezirk Gießen	17.2
5		Regierungsbezirk Gießen	17.21	17	630 429	39 861	670 289
5		Regierungsbezirk Gießen	17.22
5		Regierungsbezirk Gießen	17.23	6	6 280	352	6 632
5		Regierungsbezirk Gießen	17.24
5		Regierungsbezirk Gießen	17.29	5	13 560	495	14 055
5		Regierungsbezirk Gießen	18	149	210 910	5 668	216 578
5		Regierungsbezirk Gießen	18.1	142	209 344	5 656	214 999
5		Regierungsbezirk Gießen	18.11	7	57 935	1 496	59 431
5		Regierungsbezirk Gießen	18.12	98	139 169	3 987	143 157
5		Regierungsbezirk Gießen	18.13	26	7 285	8	7 294
5		Regierungsbezirk Gießen	18.14	11	4 954	164	5 117
5		Regierungsbezirk Gießen	18.2	7	1 566	13	1 579
5		Regierungsbezirk Gießen	19
5		Regierungsbezirk Gießen	19.1	—	—	—	—
5		Regierungsbezirk Gießen	19.2
5		Regierungsbezirk Gießen	20	58	262 643	31 960	294 603
5		Regierungsbezirk Gießen	20.1	12	94 917	16 603	111 520
5		Regierungsbezirk Gießen	20.11
5		Regierungsbezirk Gießen	20.12
5		Regierungsbezirk Gießen	20.13	—	—	—	—
5		Regierungsbezirk Gießen	20.14
5		Regierungsbezirk Gießen	20.15	—	—	—	—
5		Regierungsbezirk Gießen	20.16	6	88 532	15 680	104 212
5		Regierungsbezirk Gießen	20.17
5		Regierungsbezirk Gießen	20.2
5		Regierungsbezirk Gießen	20.3	9	46 249	5 256	51 505
5		Regierungsbezirk Gießen	20.4
5		Regierungsbezirk Gießen	20.41	10	6 888	2 774	9 661
5		Regierungsbezirk Gießen	20.42
5		Regierungsbezirk Gießen	20.5	13	105 029	7 235	112 263
5		Regierungsbezirk Gießen	20.51
5		Regierungsbezirk Gießen	20.52
5		Regierungsbezirk Gießen	20.53
5		Regierungsbezirk Gießen	20.59
5		Regierungsbezirk Gießen	20.6	—	—	—	—
5		Regierungsbezirk Gießen	21
5		Regierungsbezirk Gießen	21.1
5		Regierungsbezirk Gießen	21.2	14	105 123	3 708	108 830
5		Regierungsbezirk Gießen	22	112	577 640	61 785	639 426

6. Umsatzsteuerpflichtige und steuerbarer Umsatz 2014 in den kreisfreien Städten, Landkreisen und Regierungsbezirken nach wirtschaftlicher Gliederung

Regierungs- bezirk	Kreisfreie Städte / Landkreise	Name	WZ 2008	Steuer- pflichtige	Steuerbarer Umsatz		
					Lieferungen und Leistungen	inner- gemein- schaftliche Erwerbe	Insgesamt
				Anzahl	1000 Euro		
5		Regierungsbezirk Gießen	22.1	24	121 094	3 928	125 022
5		Regierungsbezirk Gießen	22.11	16	6 366	541	6 906
5		Regierungsbezirk Gießen	22.19	8	114 728	3 388	118 116
5		Regierungsbezirk Gießen	22.2	88	456 546	57 857	514 403
5		Regierungsbezirk Gießen	22.21
5		Regierungsbezirk Gießen	22.22
5		Regierungsbezirk Gießen	22.23	25	68 216	1 022	69 237
5		Regierungsbezirk Gießen	22.29	34	201 024	20 114	221 138
5		Regierungsbezirk Gießen	23	229	485 923	49 225	535 148
5		Regierungsbezirk Gießen	23.1	20	31 758	1 465	33 223
5		Regierungsbezirk Gießen	23.11
5		Regierungsbezirk Gießen	23.12
5		Regierungsbezirk Gießen	23.13
5		Regierungsbezirk Gießen	23.14
5		Regierungsbezirk Gießen	23.19
5		Regierungsbezirk Gießen	23.2
5		Regierungsbezirk Gießen	23.3	10	39 312	3 012	42 324
5		Regierungsbezirk Gießen	23.31
5		Regierungsbezirk Gießen	23.32
5		Regierungsbezirk Gießen	23.4
5		Regierungsbezirk Gießen	23.41
5		Regierungsbezirk Gießen	23.42
5		Regierungsbezirk Gießen	23.43	—	—	—	—
5		Regierungsbezirk Gießen	23.44	—	—	—	—
5		Regierungsbezirk Gießen	23.49	8	12 357	2 034	14 391
5		Regierungsbezirk Gießen	23.5	3	614	7	621
5		Regierungsbezirk Gießen	23.51	3	614	7	621
5		Regierungsbezirk Gießen	23.52	—	—	—	—
5		Regierungsbezirk Gießen	23.6	55	162 952	802	163 754
5		Regierungsbezirk Gießen	23.61	35	135 782	504	136 286
5		Regierungsbezirk Gießen	23.62	—	—	—	—
5		Regierungsbezirk Gießen	23.63	4	10 341	—	10 341
5		Regierungsbezirk Gießen	23.64
5		Regierungsbezirk Gießen	23.65
5		Regierungsbezirk Gießen	23.69
5		Regierungsbezirk Gießen	23.7	106	47 456	2 131	49 587
5		Regierungsbezirk Gießen	23.9	11	146 927	35 337	182 264
5		Regierungsbezirk Gießen	23.91
5		Regierungsbezirk Gießen	23.99
5		Regierungsbezirk Gießen	24	81	951 517	37 639	989 156
5		Regierungsbezirk Gießen	24.1	25	19 813	334	20 147
5		Regierungsbezirk Gießen	24.2
5		Regierungsbezirk Gießen	24.3
5		Regierungsbezirk Gießen	24.31	—	—	—	—
5		Regierungsbezirk Gießen	24.32	—	—	—	—
5		Regierungsbezirk Gießen	24.33
5		Regierungsbezirk Gießen	24.34
5		Regierungsbezirk Gießen	24.4
5		Regierungsbezirk Gießen	24.41
5		Regierungsbezirk Gießen	24.42	—	—	—	—
5		Regierungsbezirk Gießen	24.43
5		Regierungsbezirk Gießen	24.44	—	—	—	—
5		Regierungsbezirk Gießen	24.45	12	6 927	965	7 892
5		Regierungsbezirk Gießen	24.46	—	—	—	—
5		Regierungsbezirk Gießen	24.5	24	905 347	35 912	941 259
5		Regierungsbezirk Gießen	24.51
5		Regierungsbezirk Gießen	24.52	—	—	—	—
5		Regierungsbezirk Gießen	24.53
5		Regierungsbezirk Gießen	24.54

6. Umsatzsteuerpflichtige und steuerbarer Umsatz 2014 in den kreisfreien Städten, Landkreisen und Regierungsbezirken nach wirtschaftlicher Gliederung

Regierungs- bezirk	Kreisfreie Städte / Landkreise	Name	WZ 2008	Steuer- pflichtige	Steuerbarer Umsatz		
					Lieferungen und Leistungen	inner- gemein- schaftliche Erwerbe	Insgesamt
				Anzahl	1000 Euro		
5		Regierungsbezirk Gießen	25	792	3 202 439	333 989	3 536 428
5		Regierungsbezirk Gießen	25.1	137	398 266	25 953	424 219
5		Regierungsbezirk Gießen	25.11	76	291 681	22 972	314 653
5		Regierungsbezirk Gießen	25.12	61	106 585	2 981	109 566
5		Regierungsbezirk Gießen	25.2	15	73 349	28 431	101 779
5		Regierungsbezirk Gießen	25.21	7	8 884	50	8 933
5		Regierungsbezirk Gießen	25.29	8	64 465	28 381	92 846
5		Regierungsbezirk Gießen	25.3	3	20 336	1 420	21 756
5		Regierungsbezirk Gießen	25.4	3	643	12	655
5		Regierungsbezirk Gießen	25.5	34	617 350	67 006	684 356
5		Regierungsbezirk Gießen	25.6	438	439 245	12 153	451 398
5		Regierungsbezirk Gießen	25.61	67	137 009	5 008	142 017
5		Regierungsbezirk Gießen	25.62	371	302 235	7 145	309 381
5		Regierungsbezirk Gießen	25.7	76	431 014	59 693	490 707
5		Regierungsbezirk Gießen	25.71
5		Regierungsbezirk Gießen	25.72
5		Regierungsbezirk Gießen	25.73
5		Regierungsbezirk Gießen	25.73.1
5		Regierungsbezirk Gießen	25.73.2
5		Regierungsbezirk Gießen	25.73.3	13	42 100	1 596	43 695
5		Regierungsbezirk Gießen	25.73.4	—	—	—	—
5		Regierungsbezirk Gießen	25.73.5	17	135 837	7 631	143 468
5		Regierungsbezirk Gießen	25.9	86	1 222 236	139 322	1 361 558
5		Regierungsbezirk Gießen	25.91
5		Regierungsbezirk Gießen	25.92
5		Regierungsbezirk Gießen	25.93	9	122 877	11 821	134 698
5		Regierungsbezirk Gießen	25.94	6	589 297	39 122	628 420
5		Regierungsbezirk Gießen	25.99	64	442 697	80 008	522 705
5		Regierungsbezirk Gießen	26	289	1 803 790	167 338	1 971 128
5		Regierungsbezirk Gießen	26.1	40	99 204	4 341	103 545
5		Regierungsbezirk Gießen	26.11
5		Regierungsbezirk Gießen	26.11.1
5		Regierungsbezirk Gießen	26.11.9
5		Regierungsbezirk Gießen	26.12
5		Regierungsbezirk Gießen	26.2	58	97 623	20 653	118 276
5		Regierungsbezirk Gießen	26.3	34	20 226	286	20 513
5		Regierungsbezirk Gießen	26.4
5		Regierungsbezirk Gießen	26.5
5		Regierungsbezirk Gießen	26.51
5		Regierungsbezirk Gießen	26.51.1	83	620 702	53 731	674 433
5		Regierungsbezirk Gießen	26.51.2
5		Regierungsbezirk Gießen	26.51.3
5		Regierungsbezirk Gießen	26.52
5		Regierungsbezirk Gießen	26.6	11	25 226	19	25 245
5		Regierungsbezirk Gießen	26.7	51	910 996	87 583	998 579
5		Regierungsbezirk Gießen	26.8
5		Regierungsbezirk Gießen	27	145	1 916 048	167 940	2 083 988
5		Regierungsbezirk Gießen	27.1	41	310 581	10 367	320 949
5		Regierungsbezirk Gießen	27.11	21	79 397	2 034	81 431
5		Regierungsbezirk Gießen	27.12	20	231 185	8 333	239 518
5		Regierungsbezirk Gießen	27.2
5		Regierungsbezirk Gießen	27.3
5		Regierungsbezirk Gießen	27.31
5		Regierungsbezirk Gießen	27.32
5		Regierungsbezirk Gießen	27.33
5		Regierungsbezirk Gießen	27.4
5		Regierungsbezirk Gießen	27.5
5		Regierungsbezirk Gießen	27.51
5		Regierungsbezirk Gießen	27.52	—	—	—	—

6. Umsatzsteuerpflichtige und steuerbarer Umsatz 2014 in den kreisfreien Städten, Landkreisen und Regierungsbezirken nach wirtschaftlicher Gliederung

Regierungs- bezirk	Kreisfreie Städte / Landkreise	Name	WZ 2008	Steuer- pflichtige	Steuerbarer Umsatz		
					Lieferungen und Leistungen	inner- gemein- schaftliche Erwerbe	Insgesamt
				Anzahl	1000 Euro		
5		Regierungsbezirk Gießen	27.9	40	372 201	41 148	413 349
5		Regierungsbezirk Gießen	28	354	2 224 974	153 543	2 378 517
5		Regierungsbezirk Gießen	28.1	53	322 018	25 629	347 647
5		Regierungsbezirk Gießen	28.11	3	195	—	195
5		Regierungsbezirk Gießen	28.12
5		Regierungsbezirk Gießen	28.13	15	52 098	648	52 746
5		Regierungsbezirk Gießen	28.14
5		Regierungsbezirk Gießen	28.15	17	116 580	2 050	118 629
5		Regierungsbezirk Gießen	28.2	140	599 809	39 814	639 623
5		Regierungsbezirk Gießen	28.21
5		Regierungsbezirk Gießen	28.21.1
5		Regierungsbezirk Gießen	28.21.9
5		Regierungsbezirk Gießen	28.22	10	41 657	1 464	43 122
5		Regierungsbezirk Gießen	28.23
5		Regierungsbezirk Gießen	28.24	34	144 652	11 350	156 002
5		Regierungsbezirk Gießen	28.25	32	128 773	10 277	139 050
5		Regierungsbezirk Gießen	28.29	45	200 363	5 812	206 175
5		Regierungsbezirk Gießen	28.3	7	5 932	289	6 222
5		Regierungsbezirk Gießen	28.4	36	337 139	27 623	364 762
5		Regierungsbezirk Gießen	28.41	20	290 247	27 261	317 507
5		Regierungsbezirk Gießen	28.49	16	46 892	362	47 254
5		Regierungsbezirk Gießen	28.9	118	960 076	60 189	1 020 265
5		Regierungsbezirk Gießen	28.91	3	1 813	9	1 822
5		Regierungsbezirk Gießen	28.92
5		Regierungsbezirk Gießen	28.92.1	—	—	—	—
5		Regierungsbezirk Gießen	28.92.2
5		Regierungsbezirk Gießen	28.93	19	202 945	7 512	210 457
5		Regierungsbezirk Gießen	28.94	5	14 205	329	14 535
5		Regierungsbezirk Gießen	28.95	5	24 771	64	24 836
5		Regierungsbezirk Gießen	28.96
5		Regierungsbezirk Gießen	28.99	77	599 394	46 243	645 637
5		Regierungsbezirk Gießen	29	38	660 944	88 933	749 876
5		Regierungsbezirk Gießen	29.1	4	2 898	12	2 910
5		Regierungsbezirk Gießen	29.10.1	—	—	—	—
5		Regierungsbezirk Gießen	29.10.2	4	2 898	12	2 910
5		Regierungsbezirk Gießen	29.2	18	27 518	2 578	30 096
5		Regierungsbezirk Gießen	29.3	16	630 527	86 343	716 870
5		Regierungsbezirk Gießen	29.31	—	—	—	—
5		Regierungsbezirk Gießen	29.32	16	630 527	86 343	716 870
5		Regierungsbezirk Gießen	30	19	279 145	14 347	293 493
5		Regierungsbezirk Gießen	30.1
5		Regierungsbezirk Gießen	30.11	—	—	—	—
5		Regierungsbezirk Gießen	30.12
5		Regierungsbezirk Gießen	30.2
5		Regierungsbezirk Gießen	30.20.1	—	—	—	—
5		Regierungsbezirk Gießen	30.20.2
5		Regierungsbezirk Gießen	30.3
5		Regierungsbezirk Gießen	30.4	—	—	—	—
5		Regierungsbezirk Gießen	30.9
5		Regierungsbezirk Gießen	30.91
5		Regierungsbezirk Gießen	30.92	7	6 041	134	6 176
5		Regierungsbezirk Gießen	30.99
5		Regierungsbezirk Gießen	31	140	203 115	15 776	218 891
5		Regierungsbezirk Gießen	31.01	19	146 428	12 680	159 108
5		Regierungsbezirk Gießen	31.02
5		Regierungsbezirk Gießen	31.03
5		Regierungsbezirk Gießen	31.09	104	38 022	2 473	40 495
5		Regierungsbezirk Gießen	31.09.1	9	5 957	201	6 158
5		Regierungsbezirk Gießen	31.09.9	95	32 065	2 272	34 337

6. Umsatzsteuerpflichtige und steuerbarer Umsatz 2014 in den kreisfreien Städten, Landkreisen und Regierungsbezirken nach wirtschaftlicher Gliederung

Regierungs- bezirk	Kreisfreie Städte / Landkreise	Name	WZ 2008	Steuer- pflichtige	Steuerbarer Umsatz		
					Lieferungen und Leistungen	inner- gemein- schaftliche Erwerbe	Insgesamt
				Anzahl	1000 Euro		
5		Regierungsbezirk Gießen	32	230	226 260	12 324	238 584
5		Regierungsbezirk Gießen	32.1	35	15 182	518	15 700
5		Regierungsbezirk Gießen	32.11
5		Regierungsbezirk Gießen	32.12	28	13 370	395	13 765
5		Regierungsbezirk Gießen	32.13
5		Regierungsbezirk Gießen	32.2	12	6 697	144	6 840
5		Regierungsbezirk Gießen	32.3	5	2 127	17	2 143
5		Regierungsbezirk Gießen	32.4	9	7 993	2 159	10 152
5		Regierungsbezirk Gießen	32.5	130	159 881	4 771	164 652
5		Regierungsbezirk Gießen	32.50.1	28	92 795	4 206	97 002
5		Regierungsbezirk Gießen	32.50.2	38	24 931	562	25 493
5		Regierungsbezirk Gießen	32.50.3	64	42 155	3	42 158
5		Regierungsbezirk Gießen	32.9	39	34 381	4 716	39 097
5		Regierungsbezirk Gießen	32.91
5		Regierungsbezirk Gießen	32.99
5		Regierungsbezirk Gießen	33	153	118 901	2 173	121 073
5		Regierungsbezirk Gießen	33.1	93	37 789	490	38 279
5		Regierungsbezirk Gießen	33.11	6	3 149	22	3 171
5		Regierungsbezirk Gießen	33.12	52	26 349	457	26 805
5		Regierungsbezirk Gießen	33.13	7	2 140	11	2 150
5		Regierungsbezirk Gießen	33.14
5		Regierungsbezirk Gießen	33.15
5		Regierungsbezirk Gießen	33.16	—	—	—	—
5		Regierungsbezirk Gießen	33.17	19	1 490	—	1 490
5		Regierungsbezirk Gießen	33.19	4	3 173	—	3 173
5		Regierungsbezirk Gießen	33.2	60	81 112	1 683	82 794
5		Regierungsbezirk Gießen	D	719	1 035 367	1 158	1 036 525
5		Regierungsbezirk Gießen	35	719	1 035 367	1 158	1 036 525
5		Regierungsbezirk Gießen	35.1	678	992 379	1 135	993 515
5		Regierungsbezirk Gießen	35.11	658	262 322	1 026	263 348
5		Regierungsbezirk Gießen	35.11.1	28	2 178	—	2 178
5		Regierungsbezirk Gießen	35.11.2	140	45 926	73	45 999
5		Regierungsbezirk Gießen	35.11.3	490	214 219	952	215 171
5		Regierungsbezirk Gießen	35.12	—	—	—	—
5		Regierungsbezirk Gießen	35.13	11	728 331	86	728 417
5		Regierungsbezirk Gießen	35.14	9	1 726	23	1 749
5		Regierungsbezirk Gießen	35.2	34	40 689	17	40 706
5		Regierungsbezirk Gießen	35.21	30	10 850	17	10 867
5		Regierungsbezirk Gießen	35.21.1
5		Regierungsbezirk Gießen	35.21.2	15	5 444	—	5 445
5		Regierungsbezirk Gießen	35.21.3
5		Regierungsbezirk Gießen	35.22
5		Regierungsbezirk Gießen	35.23
5		Regierungsbezirk Gießen	35.3	7	2 298	6	2 305
5		Regierungsbezirk Gießen	E	213	635 663	2 787	638 451
5		Regierungsbezirk Gießen	36	81	122 561	264	122 825
5		Regierungsbezirk Gießen	36.00.1
5		Regierungsbezirk Gießen	36.00.2	75	113 074	253	113 327
5		Regierungsbezirk Gießen	36.00.3
5		Regierungsbezirk Gießen	37
5		Regierungsbezirk Gießen	37.00.1	16	13 779	2	13 781
5		Regierungsbezirk Gießen	37.00.2
5		Regierungsbezirk Gießen	38	103	473 551	2 403	475 954
5		Regierungsbezirk Gießen	38.1	25	46 208	130	46 338
5		Regierungsbezirk Gießen	38.11	25	46 208	130	46 338
5		Regierungsbezirk Gießen	38.12	—	—	—	—
5		Regierungsbezirk Gießen	38.2	39	119 679	395	120 074
5		Regierungsbezirk Gießen	38.21
5		Regierungsbezirk Gießen	38.22

6. Umsatzsteuerpflichtige und steuerbarer Umsatz 2014 in den kreisfreien Städten, Landkreisen und Regierungsbezirken nach wirtschaftlicher Gliederung

Regierungs- bezirk	Kreisfreie Städte / Landkreise	Name	WZ 2008	Steuer- pflichtige	Steuerbarer Umsatz		
					Lieferungen und Leistungen	inner- gemein- schaftliche Erwerbe	Insgesamt
				Anzahl	1000 Euro		
5		Regierungsbezirk Gießen	38.3	39	307 664	1 878	309 542
5		Regierungsbezirk Gießen	38.31	9	1 612	6	1 618
5		Regierungsbezirk Gießen	38.32	30	306 052	1 872	307 924
5		Regierungsbezirk Gießen	39
5		Regierungsbezirk Gießen	F	3 994	2 640 428	18 383	2 658 811
5		Regierungsbezirk Gießen	41	361	624 583	339	624 922
5		Regierungsbezirk Gießen	41.1	45	113 784	61	113 846
5		Regierungsbezirk Gießen	41.10.1	10	5 624	—	5 624
5		Regierungsbezirk Gießen	41.10.2	6	4 213	—	4 213
5		Regierungsbezirk Gießen	41.10.3	29	103 948	61	104 009
5		Regierungsbezirk Gießen	41.2	316	510 799	277	511 076
5		Regierungsbezirk Gießen	41.20.1	307	507 420	277	507 698
5		Regierungsbezirk Gießen	41.20.2	9	3 378	—	3 378
5		Regierungsbezirk Gießen	42	110	327 586	5 014	332 600
5		Regierungsbezirk Gießen	42.1
5		Regierungsbezirk Gießen	42.11
5		Regierungsbezirk Gießen	42.12
5		Regierungsbezirk Gießen	42.13	—	—	—	—
5		Regierungsbezirk Gießen	42.2	34	110 565	4 756	115 321
5		Regierungsbezirk Gießen	42.21	26	104 707	4 703	109 410
5		Regierungsbezirk Gießen	42.22	8	5 858	53	5 911
5		Regierungsbezirk Gießen	42.9
5		Regierungsbezirk Gießen	42.91
5		Regierungsbezirk Gießen	42.99	17	20 559	27	20 586
5		Regierungsbezirk Gießen	43	3 523	1 688 259	13 030	1 701 289
5		Regierungsbezirk Gießen	43.1	84	39 512	12	39 524
5		Regierungsbezirk Gießen	43.11
5		Regierungsbezirk Gießen	43.12	60	25 380	7	25 387
5		Regierungsbezirk Gießen	43.13
5		Regierungsbezirk Gießen	43.2	1 282	755 318	4 034	759 352
5		Regierungsbezirk Gießen	43.21	431	261 585	379	261 964
5		Regierungsbezirk Gießen	43.22	553	415 358	1 830	417 188
5		Regierungsbezirk Gießen	43.29	298	78 375	1 826	80 200
5		Regierungsbezirk Gießen	43.29.1	193	38 540	147	38 687
5		Regierungsbezirk Gießen	43.29.9	105	39 835	1 678	41 513
5		Regierungsbezirk Gießen	43.3	1 378	489 834	6 091	495 925
5		Regierungsbezirk Gießen	43.31	94	39 399	5	39 404
5		Regierungsbezirk Gießen	43.32	395	140 186	3 140	143 325
5		Regierungsbezirk Gießen	43.33	430	144 733	1 945	146 678
5		Regierungsbezirk Gießen	43.34	386	136 139	226	136 365
5		Regierungsbezirk Gießen	43.34.1	374	131 284	220	131 503
5		Regierungsbezirk Gießen	43.34.2	12	4 855	6	4 862
5		Regierungsbezirk Gießen	43.39	73	29 377	775	30 153
5		Regierungsbezirk Gießen	43.9	779	403 595	2 893	406 488
5		Regierungsbezirk Gießen	43.91	392	211 792	477	212 269
5		Regierungsbezirk Gießen	43.91.1	223	134 802	273	135 076
5		Regierungsbezirk Gießen	43.91.2	169	76 990	203	77 194
5		Regierungsbezirk Gießen	43.99	387	191 803	2 416	194 219
5		Regierungsbezirk Gießen	43.99.1	96	34 699	38	34 736
5		Regierungsbezirk Gießen	43.99.2	14	6 546	481	7 027
5		Regierungsbezirk Gießen	43.99.9	277	150 558	1 898	152 455
5		Regierungsbezirk Gießen	G	7 758	12 085 533	1 139 583	13 225 116
5		Regierungsbezirk Gießen	45	1 406	1 843 596	94 412	1 938 007
5		Regierungsbezirk Gießen	45.1	559	1 370 045	64 841	1 434 886
5		Regierungsbezirk Gießen	45.11	539	1 330 709	60 359	1 391 068
5		Regierungsbezirk Gießen	45.19	20	39 335	4 482	43 818
5		Regierungsbezirk Gießen	45.2	524	233 032	2 318	235 350
5		Regierungsbezirk Gießen	45.20.1	63	23 091	22	23 113
5		Regierungsbezirk Gießen	45.20.2	32	7 876	3	7 880

6. Umsatzsteuerpflichtige und steuerbarer Umsatz 2014 in den kreisfreien Städten, Landkreisen und Regierungsbezirken nach wirtschaftlicher Gliederung

Regierungs- bezirk	Kreisfreie Städte / Landkreise	Name	WZ 2008	Steuer- pflichtige	Steuerbarer Umsatz		
					Lieferungen und Leistungen	inner- gemein- schaftliche Erwerbe	Insgesamt
				Anzahl	1000 Euro		
5		Regierungsbezirk Gießen	45.20.3	413	190 466	1 772	192 237
5		Regierungsbezirk Gießen	45.20.4	16	11 599	520	12 120
5		Regierungsbezirk Gießen	45.3	264	203 977	19 660	223 636
5		Regierungsbezirk Gießen	45.31
5		Regierungsbezirk Gießen	45.32
5		Regierungsbezirk Gießen	45.4	59	36 542	7 593	44 136
5		Regierungsbezirk Gießen	46	2 103	6 710 385	899 926	7 610 311
5		Regierungsbezirk Gießen	46.1	965	253 049	13 006	266 055
5		Regierungsbezirk Gießen	46.11	31	6 957	190	7 147
5		Regierungsbezirk Gießen	46.12	37	13 420	472	13 892
5		Regierungsbezirk Gießen	46.13	105	30 471	613	31 084
5		Regierungsbezirk Gießen	46.13.1	15	4 470	36	4 506
5		Regierungsbezirk Gießen	46.13.2	90	26 000	577	26 578
5		Regierungsbezirk Gießen	46.14	194	73 333	6 847	80 180
5		Regierungsbezirk Gießen	46.15	150	34 659	2 317	36 976
5		Regierungsbezirk Gießen	46.16	57	9 264	558	9 822
5		Regierungsbezirk Gießen	46.17	43	7 987	112	8 099
5		Regierungsbezirk Gießen	46.18	269	63 563	1 740	65 303
5		Regierungsbezirk Gießen	46.18.1	7	679	6	685
5		Regierungsbezirk Gießen	46.18.2	13	2 583	14	2 597
5		Regierungsbezirk Gießen	46.18.3
5		Regierungsbezirk Gießen	46.18.4	35	5 088	199	5 287
5		Regierungsbezirk Gießen	46.18.5	6	2 229	347	2 576
5		Regierungsbezirk Gießen	46.18.6	14	1 354	108	1 462
5		Regierungsbezirk Gießen	46.18.7
5		Regierungsbezirk Gießen	46.18.9	187	51 067	1 046	52 113
5		Regierungsbezirk Gießen	46.19	79	13 396	156	13 552
5		Regierungsbezirk Gießen	46.2	77	611 007	36 509	647 516
5		Regierungsbezirk Gießen	46.21	31	514 416	26 841	541 257
5		Regierungsbezirk Gießen	46.22
5		Regierungsbezirk Gießen	46.23	28	73 739	3 958	77 697
5		Regierungsbezirk Gießen	46.24
5		Regierungsbezirk Gießen	46.3	116	394 848	43 994	438 842
5		Regierungsbezirk Gießen	46.31	12	144 583	28 591	173 175
5		Regierungsbezirk Gießen	46.32
5		Regierungsbezirk Gießen	46.33	3	25 065	3 202	28 267
5		Regierungsbezirk Gießen	46.34	53	83 866	1 914	85 780
5		Regierungsbezirk Gießen	46.35	8	10 828	2	10 831
5		Regierungsbezirk Gießen	46.36
5		Regierungsbezirk Gießen	46.37	4	882	179	1 061
5		Regierungsbezirk Gießen	46.38
5		Regierungsbezirk Gießen	46.38.1
5		Regierungsbezirk Gießen	46.38.2
5		Regierungsbezirk Gießen	46.38.9
5		Regierungsbezirk Gießen	46.39
5		Regierungsbezirk Gießen	46.39.1	—	—	—	—
5		Regierungsbezirk Gießen	46.39.9
5		Regierungsbezirk Gießen	46.4	277	1 520 375	250 489	1 770 863
5		Regierungsbezirk Gießen	46.41	15	7 108	320	7 428
5		Regierungsbezirk Gießen	46.42
5		Regierungsbezirk Gießen	46.42.1
5		Regierungsbezirk Gießen	46.42.2
5		Regierungsbezirk Gießen	46.43	57	171 015	2 906	173 921
5		Regierungsbezirk Gießen	46.43.1	11	13 108	190	13 298
5		Regierungsbezirk Gießen	46.43.2	10	12 609	191	12 799
5		Regierungsbezirk Gießen	46.43.3	36	145 298	2 526	147 824
5		Regierungsbezirk Gießen	46.44	11	9 659	633	10 292
5		Regierungsbezirk Gießen	46.44.1	5	5 780	121	5 901
5		Regierungsbezirk Gießen	46.44.2	6	3 879	512	4 392

6. Umsatzsteuerpflichtige und steuerbarer Umsatz 2014 in den kreisfreien Städten, Landkreisen und Regierungsbezirken nach wirtschaftlicher Gliederung

Regierungs- bezirk	Kreisfreie Städte / Landkreise	Name	WZ 2008	Steuer- pflichtige	Steuerbarer Umsatz		
					Lieferungen und Leistungen	inner- gemein- schaftliche Erwerbe	Insgesamt
				Anzahl	1000 Euro		
5		Regierungsbezirk Gießen	46.45	6	5 740	42	5 782
5		Regierungsbezirk Gießen	46.46	63	787 212	157 176	944 388
5		Regierungsbezirk Gießen	46.46.1
5		Regierungsbezirk Gießen	46.46.2
5		Regierungsbezirk Gießen	46.47	16	23 168	1 654	24 822
5		Regierungsbezirk Gießen	46.48
5		Regierungsbezirk Gießen	46.49	80	417 014	73 807	490 821
5		Regierungsbezirk Gießen	46.49.1	10	88 978	7 931	96 909
5		Regierungsbezirk Gießen	46.49.2	16	121 909	58 105	180 015
5		Regierungsbezirk Gießen	46.49.3	11	10 053	2 537	12 590
5		Regierungsbezirk Gießen	46.49.4	32	146 472	3 768	150 241
5		Regierungsbezirk Gießen	46.49.5	11	49 601	1 466	51 067
5		Regierungsbezirk Gießen	46.5	34	65 630	4 636	70 266
5		Regierungsbezirk Gießen	46.51	20	54 487	3 798	58 285
5		Regierungsbezirk Gießen	46.52	14	11 143	838	11 981
5		Regierungsbezirk Gießen	46.6	213	803 897	93 905	897 802
5		Regierungsbezirk Gießen	46.61	45	143 569	8 384	151 953
5		Regierungsbezirk Gießen	46.62	24	72 289	11 837	84 126
5		Regierungsbezirk Gießen	46.63	15	28 850	11 191	40 041
5		Regierungsbezirk Gießen	46.64	—	—	—	—
5		Regierungsbezirk Gießen	46.65
5		Regierungsbezirk Gießen	46.66
5		Regierungsbezirk Gießen	46.69	115	534 659	61 642	596 300
5		Regierungsbezirk Gießen	46.7	384	2 768 701	441 059	3 209 760
5		Regierungsbezirk Gießen	46.71	34	1 300 603	281 661	1 582 263
5		Regierungsbezirk Gießen	46.71.1
5		Regierungsbezirk Gießen	46.71.2
5		Regierungsbezirk Gießen	46.72	18	380 824	100 809	481 633
5		Regierungsbezirk Gießen	46.73	163	675 184	24 685	699 870
5		Regierungsbezirk Gießen	46.73.1	14	70 439	448	70 888
5		Regierungsbezirk Gießen	46.73.2	16	142 552	2 316	144 868
5		Regierungsbezirk Gießen	46.73.3	29	42 859	9 263	52 122
5		Regierungsbezirk Gießen	46.73.4	91	306 765	10 174	316 938
5		Regierungsbezirk Gießen	46.73.5
5		Regierungsbezirk Gießen	46.73.6
5		Regierungsbezirk Gießen	46.73.7
5		Regierungsbezirk Gießen	46.73.8
5		Regierungsbezirk Gießen	46.74	66	165 008	13 988	178 996
5		Regierungsbezirk Gießen	46.74.1	45	92 913	7 025	99 938
5		Regierungsbezirk Gießen	46.74.2
5		Regierungsbezirk Gießen	46.74.3
5		Regierungsbezirk Gießen	46.75	24	109 299	17 699	126 998
5		Regierungsbezirk Gießen	46.76
5		Regierungsbezirk Gießen	46.77
5		Regierungsbezirk Gießen	46.9	37	292 877	16 329	309 206
5		Regierungsbezirk Gießen	47	4 249	3 531 552	145 245	3 676 798
5		Regierungsbezirk Gießen	47.1	526	904 173	13 517	917 690
5		Regierungsbezirk Gießen	47.11	334	766 189	8 096	774 285
5		Regierungsbezirk Gießen	47.19	192	137 984	5 421	143 405
5		Regierungsbezirk Gießen	47.2	357	145 590	7 039	152 628
5		Regierungsbezirk Gießen	47.21	42	20 944	1 224	22 168
5		Regierungsbezirk Gießen	47.22	64	27 679	250	27 929
5		Regierungsbezirk Gießen	47.23	10	1 932	197	2 130
5		Regierungsbezirk Gießen	47.24	46	9 857	13	9 869
5		Regierungsbezirk Gießen	47.25	93	34 742	2 358	37 100
5		Regierungsbezirk Gießen	47.26	17	8 465	19	8 484
5		Regierungsbezirk Gießen	47.29	85	41 971	2 978	44 949
5		Regierungsbezirk Gießen	47.3	143	171 604	112	171 716
5		Regierungsbezirk Gießen	47.30.1	122	141 219	111	141 330

6. Umsatzsteuerpflichtige und steuerbarer Umsatz 2014 in den kreisfreien Städten, Landkreisen und Regierungsbezirken nach wirtschaftlicher Gliederung

Regierungs- bezirk	Kreisfreie Städte / Landkreise	Name	WZ 2008	Steuer- pflichtige	Steuerbarer Umsatz		
					Lieferungen und Leistungen	inner- gemein- schaftliche Erwerbe	Insgesamt
				Anzahl	1000 Euro		
5		Regierungsbezirk Gießen	47.30.2	21	30 385	—	30 385
5		Regierungsbezirk Gießen	47.4	240	238 974	7 936	246 910
5		Regierungsbezirk Gießen	47.41	134	163 139	3 084	166 223
5		Regierungsbezirk Gießen	47.42	36	23 622	1 368	24 990
5		Regierungsbezirk Gießen	47.43	70	52 213	3 483	55 697
5		Regierungsbezirk Gießen	47.5	896	606 739	49 823	656 562
5		Regierungsbezirk Gießen	47.51	121	29 094	1 527	30 621
5		Regierungsbezirk Gießen	47.52	336	227 956	12 953	240 909
5		Regierungsbezirk Gießen	47.52.1	165	60 677	5 204	65 881
5		Regierungsbezirk Gießen	47.52.3	171	167 279	7 750	175 029
5		Regierungsbezirk Gießen	47.53	61	17 076	475	17 551
5		Regierungsbezirk Gießen	47.54	175	63 534	1 627	65 161
5		Regierungsbezirk Gießen	47.59	203	269 078	33 241	302 319
5		Regierungsbezirk Gießen	47.59.1	112	162 795	9 011	171 806
5		Regierungsbezirk Gießen	47.59.2	15	3 522	90	3 612
5		Regierungsbezirk Gießen	47.59.3	26	8 250	344	8 594
5		Regierungsbezirk Gießen	47.59.9	50	94 511	23 796	118 307
5		Regierungsbezirk Gießen	47.6	350	146 239	10 412	156 651
5		Regierungsbezirk Gießen	47.61	46	14 865	89	14 954
5		Regierungsbezirk Gießen	47.62	104	29 129	1 685	30 814
5		Regierungsbezirk Gießen	47.62.1	19	4 795	11	4 806
5		Regierungsbezirk Gießen	47.62.2	85	24 334	1 674	26 008
5		Regierungsbezirk Gießen	47.63	4	330	21	351
5		Regierungsbezirk Gießen	47.64	142	79 951	8 138	88 090
5		Regierungsbezirk Gießen	47.64.1	61	24 266	2 745	27 011
5		Regierungsbezirk Gießen	47.64.2	81	55 685	5 393	61 078
5		Regierungsbezirk Gießen	47.65	54	21 963	478	22 442
5		Regierungsbezirk Gießen	47.7	1 398	1 083 114	25 557	1 108 671
5		Regierungsbezirk Gießen	47.71	204	145 500	10 122	155 622
5		Regierungsbezirk Gießen	47.72	80	37 255	3 176	40 431
5		Regierungsbezirk Gießen	47.72.1	57	21 995	2 264	24 259
5		Regierungsbezirk Gießen	47.72.2	23	15 260	912	16 172
5		Regierungsbezirk Gießen	47.73	241	577 994	1 356	579 349
5		Regierungsbezirk Gießen	47.74	68	41 332	1 157	42 489
5		Regierungsbezirk Gießen	47.75	65	16 176	89	16 265
5		Regierungsbezirk Gießen	47.76	172	58 344	3 044	61 388
5		Regierungsbezirk Gießen	47.76.1	139	42 675	2 675	45 351
5		Regierungsbezirk Gießen	47.76.2	33	15 669	369	16 038
5		Regierungsbezirk Gießen	47.77	106	55 104	949	56 053
5		Regierungsbezirk Gießen	47.78	373	137 977	5 482	143 459
5		Regierungsbezirk Gießen	47.78.1	119	74 791	1 190	75 981
5		Regierungsbezirk Gießen	47.78.2	18	6 972	1 992	8 964
5		Regierungsbezirk Gießen	47.78.3	107	22 782	653	23 435
5		Regierungsbezirk Gießen	47.78.9	129	33 433	1 647	35 080
5		Regierungsbezirk Gießen	47.79	89	13 432	183	13 614
5		Regierungsbezirk Gießen	47.79.1
5		Regierungsbezirk Gießen	47.79.2
5		Regierungsbezirk Gießen	47.79.9	70	11 306	177	11 483
5		Regierungsbezirk Gießen	47.8	58	15 587	894	16 482
5		Regierungsbezirk Gießen	47.81	33	11 068	15	11 084
5		Regierungsbezirk Gießen	47.82	20	3 616	531	4 148
5		Regierungsbezirk Gießen	47.89	5	903	348	1 250
5		Regierungsbezirk Gießen	47.9	281	219 532	29 956	249 488
5		Regierungsbezirk Gießen	47.91	106	127 185	28 509	155 694
5		Regierungsbezirk Gießen	47.99	175	92 347	1 447	93 794
5		Regierungsbezirk Gießen	47.99.1	34	62 244	38	62 282
5		Regierungsbezirk Gießen	47.99.9	141	30 103	1 408	31 512
5		Regierungsbezirk Gießen	H	1 029	917 003	3 590	920 592
5		Regierungsbezirk Gießen	49	593	473 532	1 583	475 115

6. Umsatzsteuerpflichtige und steuerbarer Umsatz 2014 in den kreisfreien Städten, Landkreisen und Regierungsbezirken nach wirtschaftlicher Gliederung

Regierungs- bezirk	Kreisfreie Städte / Landkreise	Name	WZ 2008	Steuer- pflichtige	Steuerbarer Umsatz		
					Lieferungen und Leistungen	inner- gemein- schaftliche Erwerbe	Insgesamt
				Anzahl	1000 Euro		
5		Regierungsbezirk Gießen	49.1	—	—	—	—
5		Regierungsbezirk Gießen	49.2
5		Regierungsbezirk Gießen	49.3
5		Regierungsbezirk Gießen	49.31
5		Regierungsbezirk Gießen	49.32	117	33 885	4	33 889
5		Regierungsbezirk Gießen	49.39	65	68 328	364	68 692
5		Regierungsbezirk Gießen	49.39.1	28	32 240	54	32 294
5		Regierungsbezirk Gießen	49.39.2	32	30 866	310	31 176
5		Regierungsbezirk Gießen	49.39.9	5	5 222	—	5 222
5		Regierungsbezirk Gießen	49.4	391	331 053	1 175	332 228
5		Regierungsbezirk Gießen	49.41	360	319 029	990	320 019
5		Regierungsbezirk Gießen	49.42	31	12 024	186	12 210
5		Regierungsbezirk Gießen	49.5
5		Regierungsbezirk Gießen	50
5		Regierungsbezirk Gießen	50.1	—	—	—	—
5		Regierungsbezirk Gießen	50.2	—	—	—	—
5		Regierungsbezirk Gießen	50.3
5		Regierungsbezirk Gießen	50.4	—	—	—	—
5		Regierungsbezirk Gießen	51
5		Regierungsbezirk Gießen	51.1	6	550	—	550
5		Regierungsbezirk Gießen	51.2
5		Regierungsbezirk Gießen	51.21
5		Regierungsbezirk Gießen	51.22	—	—	—	—
5		Regierungsbezirk Gießen	52	236	379 061	1 799	380 860
5		Regierungsbezirk Gießen	52.1	10	14 772	347	15 120
5		Regierungsbezirk Gießen	52.2	226	364 288	1 451	365 740
5		Regierungsbezirk Gießen	52.21
5		Regierungsbezirk Gießen	52.21.1	5	449	—	449
5		Regierungsbezirk Gießen	52.21.2
5		Regierungsbezirk Gießen	52.21.3	—	—	—	—
5		Regierungsbezirk Gießen	52.21.4	—	—	—	—
5		Regierungsbezirk Gießen	52.21.5	—	—	—	—
5		Regierungsbezirk Gießen	52.21.9	12	2 410	179	2 589
5		Regierungsbezirk Gießen	52.22
5		Regierungsbezirk Gießen	52.22.1	—	—	—	—
5		Regierungsbezirk Gießen	52.22.2
5		Regierungsbezirk Gießen	52.22.3	—	—	—	—
5		Regierungsbezirk Gießen	52.22.9	—	—	—	—
5		Regierungsbezirk Gießen	52.23
5		Regierungsbezirk Gießen	52.23.1
5		Regierungsbezirk Gießen	52.23.9	—	—	—	—
5		Regierungsbezirk Gießen	52.24
5		Regierungsbezirk Gießen	52.29	203	359 538	1 223	360 761
5		Regierungsbezirk Gießen	52.29.1	169	339 948	1 137	341 085
5		Regierungsbezirk Gießen	52.29.2	—	—	—	—
5		Regierungsbezirk Gießen	52.29.9	34	19 590	87	19 677
5		Regierungsbezirk Gießen	53	192	63 536	208	63 744
5		Regierungsbezirk Gießen	53.1	—	—	—	—
5		Regierungsbezirk Gießen	53.2	192	63 536	208	63 744
5		Regierungsbezirk Gießen	I	2 480	525 177	1 575	526 752
5		Regierungsbezirk Gießen	55	433	118 590	272	118 862
5		Regierungsbezirk Gießen	55.1	383	112 372	230	112 602
5		Regierungsbezirk Gießen	55.10.1	109	60 687	203	60 890
5		Regierungsbezirk Gießen	55.10.2	26	8 601	11	8 612
5		Regierungsbezirk Gießen	55.10.3	218	39 592	17	39 609
5		Regierungsbezirk Gießen	55.10.4	30	3 491	—	3 491
5		Regierungsbezirk Gießen	55.2	26	2 202	42	2 243
5		Regierungsbezirk Gießen	55.20.1
5		Regierungsbezirk Gießen	55.20.2

6. Umsatzsteuerpflichtige und steuerbarer Umsatz 2014 in den kreisfreien Städten, Landkreisen und Regierungsbezirken nach wirtschaftlicher Gliederung

Regierungs- bezirk	Kreisfreie Städte / Landkreise	Name	WZ 2008	Steuer- pflichtige	Steuerbarer Umsatz		
					Lieferungen und Leistungen	inner- gemein- schaftliche Erwerbe	Insgesamt
				Anzahl	1000 Euro		
5		Regierungsbezirk Gießen	55.20.3	22	1 804	3	1 807
5		Regierungsbezirk Gießen	55.20.4
5		Regierungsbezirk Gießen	55.3	16	3 309	—	3 309
5		Regierungsbezirk Gießen	55.9	8	708	—	708
5		Regierungsbezirk Gießen	55.90.1
5		Regierungsbezirk Gießen	55.90.9
5		Regierungsbezirk Gießen	56	2 047	406 587	1 303	407 890
5		Regierungsbezirk Gießen	56.1	1 336	302 075	1 214	303 288
5		Regierungsbezirk Gießen	56.10.1	755	171 436	536	171 972
5		Regierungsbezirk Gießen	56.10.2	33	25 961	16	25 978
5		Regierungsbezirk Gießen	56.10.3	380	72 244	157	72 401
5		Regierungsbezirk Gießen	56.10.4	78	15 817	72	15 890
5		Regierungsbezirk Gießen	56.10.5	90	16 615	432	17 047
5		Regierungsbezirk Gießen	56.2	110	30 838	17	30 855
5		Regierungsbezirk Gießen	56.21	31	11 425	6	11 431
5		Regierungsbezirk Gießen	56.29	79	19 413	11	19 425
5		Regierungsbezirk Gießen	56.3	601	73 675	72	73 747
5		Regierungsbezirk Gießen	56.30.1	547	62 697	67	62 763
5		Regierungsbezirk Gießen	56.30.2	15	4 107	5	4 112
5		Regierungsbezirk Gießen	56.30.3
5		Regierungsbezirk Gießen	56.30.4
5		Regierungsbezirk Gießen	56.30.9	21	2 243	1	2 243
5		Regierungsbezirk Gießen	J	1 177	689 462	4 290	693 752
5		Regierungsbezirk Gießen	58	88	152 125	598	152 723
5		Regierungsbezirk Gießen	58.1
5		Regierungsbezirk Gießen	58.11	30	9 535	88	9 623
5		Regierungsbezirk Gießen	58.12
5		Regierungsbezirk Gießen	58.13	18	98 941	503	99 444
5		Regierungsbezirk Gießen	58.14
5		Regierungsbezirk Gießen	58.19	21	11 198	5	11 203
5		Regierungsbezirk Gießen	58.2
5		Regierungsbezirk Gießen	58.21
5		Regierungsbezirk Gießen	58.29
5		Regierungsbezirk Gießen	59
5		Regierungsbezirk Gießen	59.1	34	15 646	181	15 828
5		Regierungsbezirk Gießen	59.11	17	2 057	141	2 198
5		Regierungsbezirk Gießen	59.12
5		Regierungsbezirk Gießen	59.13
5		Regierungsbezirk Gießen	59.14	9	12 784	10	12 795
5		Regierungsbezirk Gießen	59.2
5		Regierungsbezirk Gießen	59.20.1
5		Regierungsbezirk Gießen	59.20.2	5	3 833	19	3 852
5		Regierungsbezirk Gießen	59.20.3	11	1 969	—	1 969
5		Regierungsbezirk Gießen	60
5		Regierungsbezirk Gießen	60.1
5		Regierungsbezirk Gießen	60.2	—	—	—	—
5		Regierungsbezirk Gießen	61	27	41 203	108	41 311
5		Regierungsbezirk Gießen	61.1
5		Regierungsbezirk Gießen	61.2	11	5 387	—	5 387
5		Regierungsbezirk Gießen	61.3	—	—	—	—
5		Regierungsbezirk Gießen	61.9
5		Regierungsbezirk Gießen	61.90.1
5		Regierungsbezirk Gießen	61.90.9	9	12 439	91	12 529
5		Regierungsbezirk Gießen	62	834	443 785	3 129	446 914
5		Regierungsbezirk Gießen	62.01	304	194 470	1 841	196 312
5		Regierungsbezirk Gießen	62.01.1	104	16 180	6	16 186
5		Regierungsbezirk Gießen	62.01.9	200	178 290	1 836	180 126
5		Regierungsbezirk Gießen	62.02	292	81 066	474	81 541
5		Regierungsbezirk Gießen	62.03	104	122 367	425	122 792

6. Umsatzsteuerpflichtige und steuerbarer Umsatz 2014 in den kreisfreien Städten, Landkreisen und Regierungsbezirken nach wirtschaftlicher Gliederung

Regierungs- bezirk	Kreisfreie Städte / Landkreise	Name	WZ 2008	Steuer- pflichtige	Steuerbarer Umsatz		
					Lieferungen und Leistungen	inner- gemein- schaftliche Erwerbe	Insgesamt
				Anzahl	1000 Euro		
5		Regierungsbezirk Gießen	62.09	134	45 881	389	46 270
5		Regierungsbezirk Gießen	63	171	30 170	218	30 388
5		Regierungsbezirk Gießen	63.1	24	4 417	—	4 417
5		Regierungsbezirk Gießen	63.11	17	3 092	—	3 092
5		Regierungsbezirk Gießen	63.12	7	1 326	—	1 326
5		Regierungsbezirk Gießen	63.9	147	25 753	218	25 970
5		Regierungsbezirk Gießen	63.91	9	2 012	—	2 012
5		Regierungsbezirk Gießen	63.99	138	23 741	218	23 959
5		Regierungsbezirk Gießen	K	255	423 910	16 027	439 938
5		Regierungsbezirk Gießen	64	54	344 728	8 712	353 440
5		Regierungsbezirk Gießen	64.1	19	128 168	25	128 193
5		Regierungsbezirk Gießen	64.11	—	—	—	—
5		Regierungsbezirk Gießen	64.19	19	128 168	25	128 193
5		Regierungsbezirk Gießen	64.19.1	—	—	—	—
5		Regierungsbezirk Gießen	64.19.2	8	60 854	12	60 866
5		Regierungsbezirk Gießen	64.19.3	11	67 314	13	67 327
5		Regierungsbezirk Gießen	64.19.4	—	—	—	—
5		Regierungsbezirk Gießen	64.19.5	—	—	—	—
5		Regierungsbezirk Gießen	64.19.6	—	—	—	—
5		Regierungsbezirk Gießen	64.2	27	213 100	8 605	221 705
5		Regierungsbezirk Gießen	64.3	—	—	—	—
5		Regierungsbezirk Gießen	64.9	8	3 460	82	3 541
5		Regierungsbezirk Gießen	64.91
5		Regierungsbezirk Gießen	64.92
5		Regierungsbezirk Gießen	64.92.1	—	—	—	—
5		Regierungsbezirk Gießen	64.92.2
5		Regierungsbezirk Gießen	64.99
5		Regierungsbezirk Gießen	64.99.1
5		Regierungsbezirk Gießen	64.99.9
5		Regierungsbezirk Gießen	65
5		Regierungsbezirk Gießen	65.1
5		Regierungsbezirk Gießen	65.11	—	—	—	—
5		Regierungsbezirk Gießen	65.12
5		Regierungsbezirk Gießen	65.12.1	—	—	—	—
5		Regierungsbezirk Gießen	65.12.2
5		Regierungsbezirk Gießen	65.2	—	—	—	—
5		Regierungsbezirk Gießen	65.3	—	—	—	—
5		Regierungsbezirk Gießen	66
5		Regierungsbezirk Gießen	66.1
5		Regierungsbezirk Gießen	66.11	—	—	—	—
5		Regierungsbezirk Gießen	66.12
5		Regierungsbezirk Gießen	66.19
5		Regierungsbezirk Gießen	66.2	103	11 556	76	11 632
5		Regierungsbezirk Gießen	66.21	7	1 050	—	1 050
5		Regierungsbezirk Gießen	66.22	91	9 882	76	9 958
5		Regierungsbezirk Gießen	66.29	5	624	—	624
5		Regierungsbezirk Gießen	66.3	23	26 119	140	26 258
5		Regierungsbezirk Gießen	L	3 568	836 625	6 752	843 377
5		Regierungsbezirk Gießen	68	3 568	836 625	6 752	843 377
5		Regierungsbezirk Gießen	68.1	127	148 007	1 838	149 845
5		Regierungsbezirk Gießen	68.2	2 859	500 015	2 711	502 726
5		Regierungsbezirk Gießen	68.3	582	188 602	2 203	190 805
5		Regierungsbezirk Gießen	68.31	295	49 838	613	50 451
5		Regierungsbezirk Gießen	68.32	287	138 764	1 590	140 354
5		Regierungsbezirk Gießen	M	5 070	2 475 993	183 587	2 659 580
5		Regierungsbezirk Gießen	69	1 382	388 852	103	388 955
5		Regierungsbezirk Gießen	69.1	746	160 442	51	160 493
5		Regierungsbezirk Gießen	69.10.1	196	82 212	2	82 214
5		Regierungsbezirk Gießen	69.10.2	508	72 787	49	72 836

6. Umsatzsteuerpflichtige und steuerbarer Umsatz 2014 in den kreisfreien Städten, Landkreisen und Regierungsbezirken nach wirtschaftlicher Gliederung

Regierungs- bezirk	Kreisfreie Städte / Landkreise	Name	WZ 2008	Steuer- pflichtige	Steuerbarer Umsatz		
					Lieferungen und Leistungen	inner- gemein- schaftliche Erwerbe	Insgesamt
				Anzahl	1000 Euro		
5		Regierungsbezirk Gießen	69.10.3
5		Regierungsbezirk Gießen	69.10.4
5		Regierungsbezirk Gießen	69.10.9	35	2 592	—	2 592
5		Regierungsbezirk Gießen	69.2	636	228 410	52	228 462
5		Regierungsbezirk Gießen	69.20.1	28	13 321	—	13 322
5		Regierungsbezirk Gießen	69.20.2	19	3 262	—	3 262
5		Regierungsbezirk Gießen	69.20.3	464	201 670	32	201 702
5		Regierungsbezirk Gießen	69.20.4	125	10 156	20	10 177
5		Regierungsbezirk Gießen	70	998	1 419 190	179 129	1 598 320
5		Regierungsbezirk Gießen	70.1	223	767 653	40 597	808 250
5		Regierungsbezirk Gießen	70.10.1	23	20 776	195	20 971
5		Regierungsbezirk Gießen	70.10.9	200	746 877	40 402	787 280
5		Regierungsbezirk Gießen	70.2	775	651 537	138 532	790 069
5		Regierungsbezirk Gießen	70.21	34	30 690	44	30 734
5		Regierungsbezirk Gießen	70.22	741	620 847	138 489	759 335
5		Regierungsbezirk Gießen	71	1 544	460 042	1 761	461 803
5		Regierungsbezirk Gießen	71.1	1 480	438 759	1 674	440 433
5		Regierungsbezirk Gießen	71.11	375	80 651	69	80 720
5		Regierungsbezirk Gießen	71.11.1	246	55 436	28	55 464
5		Regierungsbezirk Gießen	71.11.2	30	3 147	28	3 175
5		Regierungsbezirk Gießen	71.11.3	58	9 311	12	9 324
5		Regierungsbezirk Gießen	71.11.4	41	12 756	1	12 757
5		Regierungsbezirk Gießen	71.12	1 105	358 108	1 605	359 713
5		Regierungsbezirk Gießen	71.12.1	450	163 794	574	164 368
5		Regierungsbezirk Gießen	71.12.2	432	136 380	926	137 305
5		Regierungsbezirk Gießen	71.12.3	24	10 833	1	10 834
5		Regierungsbezirk Gießen	71.12.9	199	47 102	105	47 207
5		Regierungsbezirk Gießen	71.2	64	21 283	87	21 370
5		Regierungsbezirk Gießen	72	131	31 332	621	31 953
5		Regierungsbezirk Gießen	72.1	119	30 501	621	31 122
5		Regierungsbezirk Gießen	72.11	14	4 181	2	4 183
5		Regierungsbezirk Gießen	72.19	105	26 320	619	26 939
5		Regierungsbezirk Gießen	72.2	12	831	—	831
5		Regierungsbezirk Gießen	73	346	79 573	533	80 106
5		Regierungsbezirk Gießen	73.1	327	76 989	500	77 489
5		Regierungsbezirk Gießen	73.11	310	74 919	499	75 418
5		Regierungsbezirk Gießen	73.12	17	2 070	1	2 071
5		Regierungsbezirk Gießen	73.2	19	2 584	32	2 616
5		Regierungsbezirk Gießen	74	458	58 053	1 372	59 426
5		Regierungsbezirk Gießen	74.1	133	16 133	766	16 899
5		Regierungsbezirk Gießen	74.10.1	16	3 672	648	4 319
5		Regierungsbezirk Gießen	74.10.2	67	5 878	13	5 892
5		Regierungsbezirk Gießen	74.10.3	50	6 583	105	6 688
5		Regierungsbezirk Gießen	74.2	101	10 287	154	10 441
5		Regierungsbezirk Gießen	74.20.1
5		Regierungsbezirk Gießen	74.20.2
5		Regierungsbezirk Gießen	74.3	59	7 078	425	7 503
5		Regierungsbezirk Gießen	74.30.1	8	1 265	—	1 265
5		Regierungsbezirk Gießen	74.30.2	51	5 813	425	6 238
5		Regierungsbezirk Gießen	74.9	165	24 555	27	24 582
5		Regierungsbezirk Gießen	75	211	38 951	68	39 019
5		Regierungsbezirk Gießen	75.00.1	195	35 542	64	35 605
5		Regierungsbezirk Gießen	75.00.9	16	3 409	4	3 413
5		Regierungsbezirk Gießen	N	2 021	832 941	8 392	841 333
5		Regierungsbezirk Gießen	77	289	189 605	6 417	196 022
5		Regierungsbezirk Gießen	77.1	70	49 001	2 863	51 864
5		Regierungsbezirk Gießen	77.11	54	18 915	2 134	21 048
5		Regierungsbezirk Gießen	77.12	16	30 086	729	30 815
5		Regierungsbezirk Gießen	77.2	67	45 709	1 276	46 985

6. Umsatzsteuerpflichtige und steuerbarer Umsatz 2014 in den kreisfreien Städten, Landkreisen und Regierungsbezirken nach wirtschaftlicher Gliederung

Regierungs- bezirk	Kreisfreie Städte / Landkreise	Name	WZ 2008	Steuer- pflichtige	Steuerbarer Umsatz		
					Lieferungen und Leistungen	inner- gemein- schaftliche Erwerbe	Insgesamt
				Anzahl	1000 Euro		
5		Regierungsbezirk Gießen	77.21	12	2 596	40	2 636
5		Regierungsbezirk Gießen	77.22	16	21 727	59	21 786
5		Regierungsbezirk Gießen	77.29	39	21 386	1 176	22 562
5		Regierungsbezirk Gießen	77.3	148	94 706	2 278	96 984
5		Regierungsbezirk Gießen	77.31	20	21 510	68	21 578
5		Regierungsbezirk Gießen	77.32	42	18 864	97	18 961
5		Regierungsbezirk Gießen	77.33	6	372	—	372
5		Regierungsbezirk Gießen	77.34
5		Regierungsbezirk Gießen	77.35
5		Regierungsbezirk Gießen	77.39	73	53 444	2 113	55 558
5		Regierungsbezirk Gießen	77.4	4	190	—	190
5		Regierungsbezirk Gießen	78	61	118 278	10	118 287
5		Regierungsbezirk Gießen	78.1
5		Regierungsbezirk Gießen	78.2	23	94 782	6	94 788
5		Regierungsbezirk Gießen	78.3
5		Regierungsbezirk Gießen	79	157	79 730	165	79 895
5		Regierungsbezirk Gießen	79.1	151	79 211	165	79 376
5		Regierungsbezirk Gießen	79.11	112	21 249	3	21 252
5		Regierungsbezirk Gießen	79.12	39	57 963	162	58 125
5		Regierungsbezirk Gießen	79.9	6	519	—	519
5		Regierungsbezirk Gießen	80	53	27 460	16	27 476
5		Regierungsbezirk Gießen	80.1	41	19 986	—	19 986
5		Regierungsbezirk Gießen	80.2	5	5 895	16	5 911
5		Regierungsbezirk Gießen	80.3	7	1 579	—	1 579
5		Regierungsbezirk Gießen	81	1 010	276 906	894	277 800
5		Regierungsbezirk Gießen	81.1	268	30 011	93	30 104
5		Regierungsbezirk Gießen	81.2	314	135 868	25	135 893
5		Regierungsbezirk Gießen	81.21	120	93 627	13	93 640
5		Regierungsbezirk Gießen	81.22	158	37 196	4	37 200
5		Regierungsbezirk Gießen	81.22.1	143	25 050	—	25 050
5		Regierungsbezirk Gießen	81.22.9	15	12 147	4	12 150
5		Regierungsbezirk Gießen	81.29	36	5 045	8	5 053
5		Regierungsbezirk Gießen	81.29.1	6	620	—	620
5		Regierungsbezirk Gießen	81.29.2	8	2 711	8	2 719
5		Regierungsbezirk Gießen	81.29.9	22	1 714	—	1 714
5		Regierungsbezirk Gießen	81.3	428	111 028	775	111 803
5		Regierungsbezirk Gießen	81.30.1	387	103 920	714	104 634
5		Regierungsbezirk Gießen	81.30.9	41	7 108	61	7 168
5		Regierungsbezirk Gießen	82	451	140 962	891	141 853
5		Regierungsbezirk Gießen	82.1
5		Regierungsbezirk Gießen	82.11
5		Regierungsbezirk Gießen	82.19	63	6 172	1	6 173
5		Regierungsbezirk Gießen	82.2
5		Regierungsbezirk Gießen	82.3	84	31 059	37	31 096
5		Regierungsbezirk Gießen	82.9	218	92 806	292	93 098
5		Regierungsbezirk Gießen	82.91	18	17 841	—	17 841
5		Regierungsbezirk Gießen	82.91.1
5		Regierungsbezirk Gießen	82.91.2
5		Regierungsbezirk Gießen	82.92	16	24 987	158	25 145
5		Regierungsbezirk Gießen	82.99	184	49 978	134	50 111
5		Regierungsbezirk Gießen	82.99.1	—	—	—	—
5		Regierungsbezirk Gießen	82.99.9	184	49 978	134	50 111
5		Regierungsbezirk Gießen	O	—	—	—	—
5		Regierungsbezirk Gießen	P	579	226 458	3 106	229 564
5		Regierungsbezirk Gießen	85	579	226 458	3 106	229 564
5		Regierungsbezirk Gießen	85.1	—	—	—	—
5		Regierungsbezirk Gießen	85.2
5		Regierungsbezirk Gießen	85.3
5		Regierungsbezirk Gießen	85.31

6. Umsatzsteuerpflichtige und steuerbarer Umsatz 2014 in den kreisfreien Städten, Landkreisen und Regierungsbezirken nach wirtschaftlicher Gliederung

Regierungs- bezirk	Kreisfreie Städte / Landkreise	Name	WZ 2008	Steuer- pflichtige	Steuerbarer Umsatz		
					Lieferungen und Leistungen	inner- gemein- schaftliche Erwerbe	Insgesamt
				Anzahl	1000 Euro		
5		Regierungsbezirk Gießen	85.32	35	5 388	—	5 388
5		Regierungsbezirk Gießen	85.4
5		Regierungsbezirk Gießen	85.41
5		Regierungsbezirk Gießen	85.42
5		Regierungsbezirk Gießen	85.42.1
5		Regierungsbezirk Gießen	85.42.2
5		Regierungsbezirk Gießen	85.42.3	—	—	—	—
5		Regierungsbezirk Gießen	85.42.4
5		Regierungsbezirk Gießen	85.5	510	75 129	367	75 496
5		Regierungsbezirk Gießen	85.51	112	9 107	63	9 170
5		Regierungsbezirk Gießen	85.52	19	5 898	44	5 942
5		Regierungsbezirk Gießen	85.53	180	31 233	43	31 277
5		Regierungsbezirk Gießen	85.59	199	28 891	216	29 108
5		Regierungsbezirk Gießen	85.59.1	3	338	—	338
5		Regierungsbezirk Gießen	85.59.2	141	20 947	47	20 994
5		Regierungsbezirk Gießen	85.59.9	55	7 606	170	7 775
5		Regierungsbezirk Gießen	85.6	5	4 403	313	4 716
5		Regierungsbezirk Gießen	Q	646	955 207	4 976	960 183
5		Regierungsbezirk Gießen	86	532	552 132	4 373	556 504
5		Regierungsbezirk Gießen	86.1	11	391 015	2 832	393 848
5		Regierungsbezirk Gießen	86.10.1
5		Regierungsbezirk Gießen	86.10.2
5		Regierungsbezirk Gießen	86.10.3	3	472	—	472
5		Regierungsbezirk Gießen	86.2	265	116 759	400	117 159
5		Regierungsbezirk Gießen	86.21	73	15 289	26	15 315
5		Regierungsbezirk Gießen	86.22	67	44 489	58	44 547
5		Regierungsbezirk Gießen	86.23	125	56 981	316	57 297
5		Regierungsbezirk Gießen	86.9	256	44 357	1 140	45 498
5		Regierungsbezirk Gießen	86.90.1	40	2 763	—	2 763
5		Regierungsbezirk Gießen	86.90.2	56	6 070	—	6 070
5		Regierungsbezirk Gießen	86.90.3	11	1 775	93	1 868
5		Regierungsbezirk Gießen	86.90.9	149	33 749	1 047	34 797
5		Regierungsbezirk Gießen	87	31	125 171	65	125 236
5		Regierungsbezirk Gießen	87.1	19	118 257	65	118 322
5		Regierungsbezirk Gießen	87.2	3	135	—	135
5		Regierungsbezirk Gießen	87.3	9	6 779	—	6 779
5		Regierungsbezirk Gießen	87.9	—	—	—	—
5		Regierungsbezirk Gießen	88	83	277 904	538	278 442
5		Regierungsbezirk Gießen	88.1
5		Regierungsbezirk Gießen	88.10.1	25	11 488	51	11 539
5		Regierungsbezirk Gießen	88.10.2
5		Regierungsbezirk Gießen	88.9
5		Regierungsbezirk Gießen	88.91
5		Regierungsbezirk Gießen	88.99
5		Regierungsbezirk Gießen	R	816	193 828	870	194 697
5		Regierungsbezirk Gießen	90
5		Regierungsbezirk Gießen	90.01	56	6 098	5	6 104
5		Regierungsbezirk Gießen	90.01.1	—	—	—	—
5		Regierungsbezirk Gießen	90.01.2	15	2 901	5	2 906
5		Regierungsbezirk Gießen	90.01.3	6	550	—	551
5		Regierungsbezirk Gießen	90.01.4	35	2 647	—	2 647
5		Regierungsbezirk Gießen	90.02
5		Regierungsbezirk Gießen	90.03	181	10 590	26	10 616
5		Regierungsbezirk Gießen	90.03.1	14	758	—	758
5		Regierungsbezirk Gießen	90.03.2	49	3 059	—	3 059
5		Regierungsbezirk Gießen	90.03.3	34	2 375	24	2 399
5		Regierungsbezirk Gießen	90.03.4	7	608	—	608
5		Regierungsbezirk Gießen	90.03.5	77	3 789	2	3 791
5		Regierungsbezirk Gießen	90.04	17	5 503	253	5 756

6. Umsatzsteuerpflichtige und steuerbarer Umsatz 2014 in den kreisfreien Städten, Landkreisen und Regierungsbezirken nach wirtschaftlicher Gliederung

Regierungs- bezirk	Kreisfreie Städte / Landkreise	Name	WZ 2008	Steuer- pflichtige	Steuerbarer Umsatz		
					Lieferungen und Leistungen	inner- gemein- schaftliche Erwerbe	Insgesamt
				Anzahl	1000 Euro		
5		Regierungsbezirk Gießen	90.04.1
5		Regierungsbezirk Gießen	90.04.2
5		Regierungsbezirk Gießen	90.04.3
5		Regierungsbezirk Gießen	91
5		Regierungsbezirk Gießen	91.01	—	—	—	—
5		Regierungsbezirk Gießen	91.02	—	—	—	—
5		Regierungsbezirk Gießen	91.03	—	—	—	—
5		Regierungsbezirk Gießen	91.04
5		Regierungsbezirk Gießen	92	117	60 430	281	60 712
5		Regierungsbezirk Gießen	92.00.1	79	55 070	279	55 349
5		Regierungsbezirk Gießen	92.00.2	5	981	—	981
5		Regierungsbezirk Gießen	92.00.3	33	4 379	3	4 382
5		Regierungsbezirk Gießen	93	433	104 624	269	104 894
5		Regierungsbezirk Gießen	93.1	335	81 586	195	81 781
5		Regierungsbezirk Gießen	93.11	63	30 592	114	30 706
5		Regierungsbezirk Gießen	93.12	160	18 656	46	18 702
5		Regierungsbezirk Gießen	93.13	85	28 099	35	28 133
5		Regierungsbezirk Gießen	93.19	27	4 240	—	4 240
5		Regierungsbezirk Gießen	93.2	98	23 039	74	23 113
5		Regierungsbezirk Gießen	93.21	32	11 022	64	11 086
5		Regierungsbezirk Gießen	93.29	66	12 017	10	12 027
5		Regierungsbezirk Gießen	S	1 871	339 224	6 497	345 720
5		Regierungsbezirk Gießen	94	117	95 730	4 295	100 024
5		Regierungsbezirk Gießen	94.1	20	17 835	3 957	21 793
5		Regierungsbezirk Gießen	94.11	16	17 224	3 957	21 181
5		Regierungsbezirk Gießen	94.12	4	611	—	611
5		Regierungsbezirk Gießen	94.2	—	—	—	—
5		Regierungsbezirk Gießen	94.9	97	77 894	337	78 232
5		Regierungsbezirk Gießen	94.91	10	33 179	300	33 479
5		Regierungsbezirk Gießen	94.92	—	—	—	—
5		Regierungsbezirk Gießen	94.99	87	44 716	37	44 753
5		Regierungsbezirk Gießen	94.99.1	56	30 265	26	30 291
5		Regierungsbezirk Gießen	94.99.2	10	656	—	657
5		Regierungsbezirk Gießen	94.99.3	6	273	—	273
5		Regierungsbezirk Gießen	94.99.4	—	—	—	—
5		Regierungsbezirk Gießen	94.99.9	15	13 522	11	13 533
5		Regierungsbezirk Gießen	95	148	56 492	514	57 006
5		Regierungsbezirk Gießen	95.1	18	22 695	135	22 829
5		Regierungsbezirk Gießen	95.11
5		Regierungsbezirk Gießen	95.12
5		Regierungsbezirk Gießen	95.2	130	33 798	379	34 177
5		Regierungsbezirk Gießen	95.21	9	3 267	18	3 285
5		Regierungsbezirk Gießen	95.22	27	5 627	14	5 640
5		Regierungsbezirk Gießen	95.23	17	1 930	9	1 938
5		Regierungsbezirk Gießen	95.24	11	9 316	—	9 316
5		Regierungsbezirk Gießen	95.25	5	555	1	556
5		Regierungsbezirk Gießen	95.29	61	13 104	337	13 441
5		Regierungsbezirk Gießen	96	1 606	187 002	1 688	188 690
5		Regierungsbezirk Gießen	96.01	61	43 562	766	44 328
5		Regierungsbezirk Gießen	96.02	895	84 609	475	85 084
5		Regierungsbezirk Gießen	96.02.1	714	70 865	146	71 012
5		Regierungsbezirk Gießen	96.02.2	181	13 744	328	14 072
5		Regierungsbezirk Gießen	96.03	69	11 476	1	11 477
5		Regierungsbezirk Gießen	96.03.1
5		Regierungsbezirk Gießen	96.03.2
5		Regierungsbezirk Gießen	96.04	31	6 232	17	6 250
5		Regierungsbezirk Gießen	96.09	550	41 123	429	41 551
6	11 Kassel, documenta-Stadt	A - S	A - S	7 412	24 173 941	1 585 495	25 759 436
6	11 Kassel, documenta-Stadt	A	A	26	45 723	317	46 040

6. Umsatzsteuerpflichtige und steuerbarer Umsatz 2014 in den kreisfreien Städten, Landkreisen und Regierungsbezirken nach wirtschaftlicher Gliederung

Regierungs- bezirk	Kreisfreie Städte / Landkreise	Name	WZ 2008	Steuer- pflichtige	Steuerbarer Umsatz		
					Lieferungen und Leistungen	inner- gemein- schaftliche Erwerbe	Insgesamt
				Anzahl	1000 Euro		
6	11	Kassel, documenta-Stadt	01
6	11	Kassel, documenta-Stadt	01.1	4	587	119	706
6	11	Kassel, documenta-Stadt	01.11
6	11	Kassel, documenta-Stadt	01.12	—	—	—	—
6	11	Kassel, documenta-Stadt	01.13	—	—	—	—
6	11	Kassel, documenta-Stadt	01.13.1	—	—	—	—
6	11	Kassel, documenta-Stadt	01.13.2	—	—	—	—
6	11	Kassel, documenta-Stadt	01.14	—	—	—	—
6	11	Kassel, documenta-Stadt	01.15	—	—	—	—
6	11	Kassel, documenta-Stadt	01.16	—	—	—	—
6	11	Kassel, documenta-Stadt	01.19
6	11	Kassel, documenta-Stadt	01.19.1
6	11	Kassel, documenta-Stadt	01.19.2	—	—	—	—
6	11	Kassel, documenta-Stadt	01.19.9	—	—	—	—
6	11	Kassel, documenta-Stadt	01.2
6	11	Kassel, documenta-Stadt	01.21
6	11	Kassel, documenta-Stadt	01.22	—	—	—	—
6	11	Kassel, documenta-Stadt	01.23	—	—	—	—
6	11	Kassel, documenta-Stadt	01.24	—	—	—	—
6	11	Kassel, documenta-Stadt	01.25	—	—	—	—
6	11	Kassel, documenta-Stadt	01.25.1	—	—	—	—
6	11	Kassel, documenta-Stadt	01.25.9	—	—	—	—
6	11	Kassel, documenta-Stadt	01.26	—	—	—	—
6	11	Kassel, documenta-Stadt	01.27	—	—	—	—
6	11	Kassel, documenta-Stadt	01.28	—	—	—	—
6	11	Kassel, documenta-Stadt	01.29	—	—	—	—
6	11	Kassel, documenta-Stadt	01.3	4	1 622	85	1 707
6	11	Kassel, documenta-Stadt	01.30.1
6	11	Kassel, documenta-Stadt	01.30.2
6	11	Kassel, documenta-Stadt	01.4
6	11	Kassel, documenta-Stadt	01.41	—	—	—	—
6	11	Kassel, documenta-Stadt	01.42	—	—	—	—
6	11	Kassel, documenta-Stadt	01.43
6	11	Kassel, documenta-Stadt	01.44	—	—	—	—
6	11	Kassel, documenta-Stadt	01.45	—	—	—	—
6	11	Kassel, documenta-Stadt	01.46	—	—	—	—
6	11	Kassel, documenta-Stadt	01.47	—	—	—	—
6	11	Kassel, documenta-Stadt	01.49
6	11	Kassel, documenta-Stadt	01.5	4	313	—	313
6	11	Kassel, documenta-Stadt	01.6
6	11	Kassel, documenta-Stadt	01.61
6	11	Kassel, documenta-Stadt	01.62
6	11	Kassel, documenta-Stadt	01.63	—	—	—	—
6	11	Kassel, documenta-Stadt	01.64
6	11	Kassel, documenta-Stadt	01.7	—	—	—	—
6	11	Kassel, documenta-Stadt	02
6	11	Kassel, documenta-Stadt	02.1
6	11	Kassel, documenta-Stadt	02.2	3	1 204	—	1 204
6	11	Kassel, documenta-Stadt	02.3	—	—	—	—
6	11	Kassel, documenta-Stadt	02.4
6	11	Kassel, documenta-Stadt	03	—	—	—	—
6	11	Kassel, documenta-Stadt	03.1	—	—	—	—
6	11	Kassel, documenta-Stadt	03.11	—	—	—	—
6	11	Kassel, documenta-Stadt	03.12	—	—	—	—
6	11	Kassel, documenta-Stadt	03.2	—	—	—	—
6	11	Kassel, documenta-Stadt	03.21	—	—	—	—
6	11	Kassel, documenta-Stadt	03.22	—	—	—	—
6	11	Kassel, documenta-Stadt	B
6	11	Kassel, documenta-Stadt	05	—	—	—	—

6. Umsatzsteuerpflichtige und steuerbarer Umsatz 2014 in den kreisfreien Städten, Landkreisen und Regierungsbezirken nach wirtschaftlicher Gliederung

Regierungs- bezirk	Kreisfreie Städte / Landkreise	Name	WZ 2008	Steuer- pflichtige	Steuerbarer Umsatz		
				Anzahl	Lieferungen und Leistungen	inner- gemein- schaftliche Erwerbe	Insgesamt
					1000 Euro		
6	11	Kassel, documenta-Stadt	05.1	—	—	—	—
6	11	Kassel, documenta-Stadt	05.2	—	—	—	—
6	11	Kassel, documenta-Stadt	06	—	—	—	—
6	11	Kassel, documenta-Stadt	06.1	—	—	—	—
6	11	Kassel, documenta-Stadt	06.2	—	—	—	—
6	11	Kassel, documenta-Stadt	07	—	—	—	—
6	11	Kassel, documenta-Stadt	07.1	—	—	—	—
6	11	Kassel, documenta-Stadt	07.2	—	—	—	—
6	11	Kassel, documenta-Stadt	07.21	—	—	—	—
6	11	Kassel, documenta-Stadt	07.29	—	—	—	—
6	11	Kassel, documenta-Stadt	08
6	11	Kassel, documenta-Stadt	08.1
6	11	Kassel, documenta-Stadt	08.11
6	11	Kassel, documenta-Stadt	08.12
6	11	Kassel, documenta-Stadt	08.9
6	11	Kassel, documenta-Stadt	08.91
6	11	Kassel, documenta-Stadt	08.92	—	—	—	—
6	11	Kassel, documenta-Stadt	08.93	—	—	—	—
6	11	Kassel, documenta-Stadt	08.99	—	—	—	—
6	11	Kassel, documenta-Stadt	09	—	—	—	—
6	11	Kassel, documenta-Stadt	09.1	—	—	—	—
6	11	Kassel, documenta-Stadt	09.9	—	—	—	—
6	11	Kassel, documenta-Stadt	C	514	2 027 705	394 851	2 422 556
6	11	Kassel, documenta-Stadt	10	66	92 716	35 306	128 022
6	11	Kassel, documenta-Stadt	10.1	19	18 375	187	18 561
6	11	Kassel, documenta-Stadt	10.11
6	11	Kassel, documenta-Stadt	10.12
6	11	Kassel, documenta-Stadt	10.13
6	11	Kassel, documenta-Stadt	10.2
6	11	Kassel, documenta-Stadt	10.3	—	—	—	—
6	11	Kassel, documenta-Stadt	10.31	—	—	—	—
6	11	Kassel, documenta-Stadt	10.32	—	—	—	—
6	11	Kassel, documenta-Stadt	10.39	—	—	—	—
6	11	Kassel, documenta-Stadt	10.4	—	—	—	—
6	11	Kassel, documenta-Stadt	10.41	—	—	—	—
6	11	Kassel, documenta-Stadt	10.42	—	—	—	—
6	11	Kassel, documenta-Stadt	10.5
6	11	Kassel, documenta-Stadt	10.51	—	—	—	—
6	11	Kassel, documenta-Stadt	10.52
6	11	Kassel, documenta-Stadt	10.6
6	11	Kassel, documenta-Stadt	10.61
6	11	Kassel, documenta-Stadt	10.62	—	—	—	—
6	11	Kassel, documenta-Stadt	10.7
6	11	Kassel, documenta-Stadt	10.71	25	15 356	9	15 365
6	11	Kassel, documenta-Stadt	10.72
6	11	Kassel, documenta-Stadt	10.73	—	—	—	—
6	11	Kassel, documenta-Stadt	10.8	11	50 940	32 589	83 529
6	11	Kassel, documenta-Stadt	10.81	—	—	—	—
6	11	Kassel, documenta-Stadt	10.82
6	11	Kassel, documenta-Stadt	10.83	3	285	5	290
6	11	Kassel, documenta-Stadt	10.84
6	11	Kassel, documenta-Stadt	10.85
6	11	Kassel, documenta-Stadt	10.86
6	11	Kassel, documenta-Stadt	10.89
6	11	Kassel, documenta-Stadt	10.9
6	11	Kassel, documenta-Stadt	10.91
6	11	Kassel, documenta-Stadt	10.92
6	11	Kassel, documenta-Stadt	11	3	2 876	—	2 876
6	11	Kassel, documenta-Stadt	11.01	—	—	—	—

6. Umsatzsteuerpflichtige und steuerbarer Umsatz 2014 in den kreisfreien Städten, Landkreisen und Regierungsbezirken nach wirtschaftlicher Gliederung

Regierungs- bezirk	Kreisfreie Städte / Landkreise	Name	WZ 2008	Steuer- pflichtige	Steuerbarer Umsatz		
					Lieferungen und Leistungen	inner- gemein- schaftliche Erwerbe	Insgesamt
				Anzahl	1000 Euro		
6	11	Kassel, documenta-Stadt	11.02	—	—	—	—
6	11	Kassel, documenta-Stadt	11.03	—	—	—	—
6	11	Kassel, documenta-Stadt	11.04	—	—	—	—
6	11	Kassel, documenta-Stadt	11.05	3	2 876	—	2 876
6	11	Kassel, documenta-Stadt	11.06	—	—	—	—
6	11	Kassel, documenta-Stadt	11.07	—	—	—	—
6	11	Kassel, documenta-Stadt	12	—	—	—	—
6	11	Kassel, documenta-Stadt	13
6	11	Kassel, documenta-Stadt	13.1	—	—	—	—
6	11	Kassel, documenta-Stadt	13.2
6	11	Kassel, documenta-Stadt	13.3	8	648	—	648
6	11	Kassel, documenta-Stadt	13.9	5	2 411	943	3 354
6	11	Kassel, documenta-Stadt	13.91	—	—	—	—
6	11	Kassel, documenta-Stadt	13.92
6	11	Kassel, documenta-Stadt	13.93
6	11	Kassel, documenta-Stadt	13.94	—	—	—	—
6	11	Kassel, documenta-Stadt	13.95
6	11	Kassel, documenta-Stadt	13.96	—	—	—	—
6	11	Kassel, documenta-Stadt	13.99	—	—	—	—
6	11	Kassel, documenta-Stadt	14	15	3 651	309	3 959
6	11	Kassel, documenta-Stadt	14.1
6	11	Kassel, documenta-Stadt	14.11	—	—	—	—
6	11	Kassel, documenta-Stadt	14.12
6	11	Kassel, documenta-Stadt	14.13	8	1 463	148	1 612
6	11	Kassel, documenta-Stadt	14.14	—	—	—	—
6	11	Kassel, documenta-Stadt	14.19	5	2 061	135	2 196
6	11	Kassel, documenta-Stadt	14.2
6	11	Kassel, documenta-Stadt	14.3	—	—	—	—
6	11	Kassel, documenta-Stadt	14.31	—	—	—	—
6	11	Kassel, documenta-Stadt	14.39	—	—	—	—
6	11	Kassel, documenta-Stadt	15	4	1 129	18	1 147
6	11	Kassel, documenta-Stadt	15.1
6	11	Kassel, documenta-Stadt	15.11	—	—	—	—
6	11	Kassel, documenta-Stadt	15.12
6	11	Kassel, documenta-Stadt	15.2
6	11	Kassel, documenta-Stadt	16	25	27 138	1 389	28 526
6	11	Kassel, documenta-Stadt	16.1
6	11	Kassel, documenta-Stadt	16.2
6	11	Kassel, documenta-Stadt	16.21
6	11	Kassel, documenta-Stadt	16.22	—	—	—	—
6	11	Kassel, documenta-Stadt	16.23	13	13 362	43	13 405
6	11	Kassel, documenta-Stadt	16.24
6	11	Kassel, documenta-Stadt	16.29
6	11	Kassel, documenta-Stadt	17
6	11	Kassel, documenta-Stadt	17.1
6	11	Kassel, documenta-Stadt	17.11	—	—	—	—
6	11	Kassel, documenta-Stadt	17.12
6	11	Kassel, documenta-Stadt	17.2	3	1 026	—	1 026
6	11	Kassel, documenta-Stadt	17.21
6	11	Kassel, documenta-Stadt	17.22	—	—	—	—
6	11	Kassel, documenta-Stadt	17.23
6	11	Kassel, documenta-Stadt	17.24	—	—	—	—
6	11	Kassel, documenta-Stadt	17.29	—	—	—	—
6	11	Kassel, documenta-Stadt	18	47	71 571	638	72 208
6	11	Kassel, documenta-Stadt	18.1	39	70 877	638	71 515
6	11	Kassel, documenta-Stadt	18.11
6	11	Kassel, documenta-Stadt	18.12	23	28 856	618	29 473
6	11	Kassel, documenta-Stadt	18.13
6	11	Kassel, documenta-Stadt	18.14

6. Umsatzsteuerpflichtige und steuerbarer Umsatz 2014 in den kreisfreien Städten, Landkreisen und Regierungsbezirken nach wirtschaftlicher Gliederung

Regierungs- bezirk	Kreisfreie Städte / Landkreise	Name	WZ 2008	Steuer- pflichtige	Steuerbarer Umsatz		
					Lieferungen und Leistungen	inner- gemein- schaftliche Erwerbe	Insgesamt
				Anzahl	1000 Euro		
6	11	Kassel, documenta-Stadt	18.2	8	693	—	693
6	11	Kassel, documenta-Stadt	19	—	—	—	—
6	11	Kassel, documenta-Stadt	19.1	—	—	—	—
6	11	Kassel, documenta-Stadt	19.2	—	—	—	—
6	11	Kassel, documenta-Stadt	20	12	21 200	13 934	35 134
6	11	Kassel, documenta-Stadt	20.1	4	2 691	1 730	4 422
6	11	Kassel, documenta-Stadt	20.11	—	—	—	—
6	11	Kassel, documenta-Stadt	20.12
6	11	Kassel, documenta-Stadt	20.13	—	—	—	—
6	11	Kassel, documenta-Stadt	20.14
6	11	Kassel, documenta-Stadt	20.15	—	—	—	—
6	11	Kassel, documenta-Stadt	20.16
6	11	Kassel, documenta-Stadt	20.17	—	—	—	—
6	11	Kassel, documenta-Stadt	20.2
6	11	Kassel, documenta-Stadt	20.3
6	11	Kassel, documenta-Stadt	20.4	4	691	—	691
6	11	Kassel, documenta-Stadt	20.41	—	—	—	—
6	11	Kassel, documenta-Stadt	20.42	4	691	—	691
6	11	Kassel, documenta-Stadt	20.5
6	11	Kassel, documenta-Stadt	20.51	—	—	—	—
6	11	Kassel, documenta-Stadt	20.52	—	—	—	—
6	11	Kassel, documenta-Stadt	20.53	—	—	—	—
6	11	Kassel, documenta-Stadt	20.59
6	11	Kassel, documenta-Stadt	20.6	—	—	—	—
6	11	Kassel, documenta-Stadt	21
6	11	Kassel, documenta-Stadt	21.1
6	11	Kassel, documenta-Stadt	21.2
6	11	Kassel, documenta-Stadt	22	14	444 145	77 116	521 261
6	11	Kassel, documenta-Stadt	22.1
6	11	Kassel, documenta-Stadt	22.11	—	—	—	—
6	11	Kassel, documenta-Stadt	22.19
6	11	Kassel, documenta-Stadt	22.2
6	11	Kassel, documenta-Stadt	22.21
6	11	Kassel, documenta-Stadt	22.22
6	11	Kassel, documenta-Stadt	22.23
6	11	Kassel, documenta-Stadt	22.29
6	11	Kassel, documenta-Stadt	23	19	15 731	1 145	16 876
6	11	Kassel, documenta-Stadt	23.1
6	11	Kassel, documenta-Stadt	23.11	—	—	—	—
6	11	Kassel, documenta-Stadt	23.12	—	—	—	—
6	11	Kassel, documenta-Stadt	23.13	—	—	—	—
6	11	Kassel, documenta-Stadt	23.14	—	—	—	—
6	11	Kassel, documenta-Stadt	23.19
6	11	Kassel, documenta-Stadt	23.2	—	—	—	—
6	11	Kassel, documenta-Stadt	23.3
6	11	Kassel, documenta-Stadt	23.31
6	11	Kassel, documenta-Stadt	23.32
6	11	Kassel, documenta-Stadt	23.4	—	—	—	—
6	11	Kassel, documenta-Stadt	23.41	—	—	—	—
6	11	Kassel, documenta-Stadt	23.42	—	—	—	—
6	11	Kassel, documenta-Stadt	23.43	—	—	—	—
6	11	Kassel, documenta-Stadt	23.44	—	—	—	—
6	11	Kassel, documenta-Stadt	23.49	—	—	—	—
6	11	Kassel, documenta-Stadt	23.5	—	—	—	—
6	11	Kassel, documenta-Stadt	23.51	—	—	—	—
6	11	Kassel, documenta-Stadt	23.52	—	—	—	—
6	11	Kassel, documenta-Stadt	23.6	7	9 809	54	9 862
6	11	Kassel, documenta-Stadt	23.61
6	11	Kassel, documenta-Stadt	23.62	—	—	—	—

6. Umsatzsteuerpflichtige und steuerbarer Umsatz 2014 in den kreisfreien Städten, Landkreisen und Regierungsbezirken nach wirtschaftlicher Gliederung

Regierungs- bezirk	Kreisfreie Städte / Landkreise	Name	WZ 2008	Steuer- pflichtige	Steuerbarer Umsatz		
					Lieferungen und Leistungen	inner- gemein- schaftliche Erwerbe	Insgesamt
				Anzahl	1000 Euro		
6	11	Kassel, documenta-Stadt	23.63
6	11	Kassel, documenta-Stadt	23.64
6	11	Kassel, documenta-Stadt	23.65	—	—	—	—
6	11	Kassel, documenta-Stadt	23.69	—	—	—	—
6	11	Kassel, documenta-Stadt	23.7
6	11	Kassel, documenta-Stadt	23.9	—	—	—	—
6	11	Kassel, documenta-Stadt	23.91	—	—	—	—
6	11	Kassel, documenta-Stadt	23.99	—	—	—	—
6	11	Kassel, documenta-Stadt	24	12	43 173	25 824	68 998
6	11	Kassel, documenta-Stadt	24.1
6	11	Kassel, documenta-Stadt	24.2
6	11	Kassel, documenta-Stadt	24.3	—	—	—	—
6	11	Kassel, documenta-Stadt	24.31	—	—	—	—
6	11	Kassel, documenta-Stadt	24.32	—	—	—	—
6	11	Kassel, documenta-Stadt	24.33	—	—	—	—
6	11	Kassel, documenta-Stadt	24.34	—	—	—	—
6	11	Kassel, documenta-Stadt	24.4	4	7 770	4 558	12 328
6	11	Kassel, documenta-Stadt	24.41
6	11	Kassel, documenta-Stadt	24.42
6	11	Kassel, documenta-Stadt	24.43	—	—	—	—
6	11	Kassel, documenta-Stadt	24.44	—	—	—	—
6	11	Kassel, documenta-Stadt	24.45
6	11	Kassel, documenta-Stadt	24.46	—	—	—	—
6	11	Kassel, documenta-Stadt	24.5
6	11	Kassel, documenta-Stadt	24.51
6	11	Kassel, documenta-Stadt	24.52
6	11	Kassel, documenta-Stadt	24.53
6	11	Kassel, documenta-Stadt	24.54	—	—	—	—
6	11	Kassel, documenta-Stadt	25	48	50 003	11 633	61 636
6	11	Kassel, documenta-Stadt	25.1	9	15 431	2	15 433
6	11	Kassel, documenta-Stadt	25.11
6	11	Kassel, documenta-Stadt	25.12
6	11	Kassel, documenta-Stadt	25.2
6	11	Kassel, documenta-Stadt	25.21	—	—	—	—
6	11	Kassel, documenta-Stadt	25.29
6	11	Kassel, documenta-Stadt	25.3	—	—	—	—
6	11	Kassel, documenta-Stadt	25.4	—	—	—	—
6	11	Kassel, documenta-Stadt	25.5	4	6 124	2 159	8 283
6	11	Kassel, documenta-Stadt	25.6	23	11 451	97	11 549
6	11	Kassel, documenta-Stadt	25.61	4	3 469	63	3 533
6	11	Kassel, documenta-Stadt	25.62	19	7 982	34	8 016
6	11	Kassel, documenta-Stadt	25.7
6	11	Kassel, documenta-Stadt	25.71	—	—	—	—
6	11	Kassel, documenta-Stadt	25.72	—	—	—	—
6	11	Kassel, documenta-Stadt	25.73
6	11	Kassel, documenta-Stadt	25.73.1
6	11	Kassel, documenta-Stadt	25.73.2	—	—	—	—
6	11	Kassel, documenta-Stadt	25.73.3	—	—	—	—
6	11	Kassel, documenta-Stadt	25.73.4	—	—	—	—
6	11	Kassel, documenta-Stadt	25.73.5	—	—	—	—
6	11	Kassel, documenta-Stadt	25.9	8	13 759	8 790	22 549
6	11	Kassel, documenta-Stadt	25.91	—	—	—	—
6	11	Kassel, documenta-Stadt	25.92
6	11	Kassel, documenta-Stadt	25.93
6	11	Kassel, documenta-Stadt	25.94	—	—	—	—
6	11	Kassel, documenta-Stadt	25.99
6	11	Kassel, documenta-Stadt	26	39	59 343	8 646	67 990
6	11	Kassel, documenta-Stadt	26.1	10	18 507	357	18 864
6	11	Kassel, documenta-Stadt	26.11

6. Umsatzsteuerpflichtige und steuerbarer Umsatz 2014 in den kreisfreien Städten, Landkreisen und Regierungsbezirken nach wirtschaftlicher Gliederung

Regierungs- bezirk	Kreisfreie Städte / Landkreise	Name	WZ 2008	Steuer- pflichtige	Steuerbarer Umsatz		
					Lieferungen und Leistungen	inner- gemein- schaftliche Erwerbe	Insgesamt
				Anzahl	1000 Euro		
6	11	Kassel, documenta-Stadt	26.11.1
6	11	Kassel, documenta-Stadt	26.11.9	7	10 498	357	10 855
6	11	Kassel, documenta-Stadt	26.12
6	11	Kassel, documenta-Stadt	26.2	5	2 727	8	2 736
6	11	Kassel, documenta-Stadt	26.3	6	8 946	61	9 007
6	11	Kassel, documenta-Stadt	26.4
6	11	Kassel, documenta-Stadt	26.5	12	27 243	8 215	35 458
6	11	Kassel, documenta-Stadt	26.51	12	27 243	8 215	35 458
6	11	Kassel, documenta-Stadt	26.51.1
6	11	Kassel, documenta-Stadt	26.51.2
6	11	Kassel, documenta-Stadt	26.51.3	—	—	—	—
6	11	Kassel, documenta-Stadt	26.52	—	—	—	—
6	11	Kassel, documenta-Stadt	26.6
6	11	Kassel, documenta-Stadt	26.7
6	11	Kassel, documenta-Stadt	26.8
6	11	Kassel, documenta-Stadt	27	13	69 679	4 976	74 655
6	11	Kassel, documenta-Stadt	27.1	6	68 291	4 926	73 218
6	11	Kassel, documenta-Stadt	27.11
6	11	Kassel, documenta-Stadt	27.12
6	11	Kassel, documenta-Stadt	27.2	—	—	—	—
6	11	Kassel, documenta-Stadt	27.3
6	11	Kassel, documenta-Stadt	27.31	—	—	—	—
6	11	Kassel, documenta-Stadt	27.32	—	—	—	—
6	11	Kassel, documenta-Stadt	27.33
6	11	Kassel, documenta-Stadt	27.4
6	11	Kassel, documenta-Stadt	27.5
6	11	Kassel, documenta-Stadt	27.51
6	11	Kassel, documenta-Stadt	27.52	—	—	—	—
6	11	Kassel, documenta-Stadt	27.9	3	814	32	845
6	11	Kassel, documenta-Stadt	28	57	476 144	65 479	541 623
6	11	Kassel, documenta-Stadt	28.1
6	11	Kassel, documenta-Stadt	28.11
6	11	Kassel, documenta-Stadt	28.12
6	11	Kassel, documenta-Stadt	28.13
6	11	Kassel, documenta-Stadt	28.14
6	11	Kassel, documenta-Stadt	28.15
6	11	Kassel, documenta-Stadt	28.2	27	180 223	23 242	203 466
6	11	Kassel, documenta-Stadt	28.21	4	216	5	221
6	11	Kassel, documenta-Stadt	28.21.1	—	—	—	—
6	11	Kassel, documenta-Stadt	28.21.9	4	216	5	221
6	11	Kassel, documenta-Stadt	28.22	4	121 345	17 269	138 614
6	11	Kassel, documenta-Stadt	28.23	—	—	—	—
6	11	Kassel, documenta-Stadt	28.24	5	6 067	750	6 817
6	11	Kassel, documenta-Stadt	28.25
6	11	Kassel, documenta-Stadt	28.29
6	11	Kassel, documenta-Stadt	28.3	—	—	—	—
6	11	Kassel, documenta-Stadt	28.4
6	11	Kassel, documenta-Stadt	28.41
6	11	Kassel, documenta-Stadt	28.49
6	11	Kassel, documenta-Stadt	28.9	18	137 535	28 842	166 377
6	11	Kassel, documenta-Stadt	28.91
6	11	Kassel, documenta-Stadt	28.92	—	—	—	—
6	11	Kassel, documenta-Stadt	28.92.1	—	—	—	—
6	11	Kassel, documenta-Stadt	28.92.2	—	—	—	—
6	11	Kassel, documenta-Stadt	28.93
6	11	Kassel, documenta-Stadt	28.94
6	11	Kassel, documenta-Stadt	28.95	—	—	—	—
6	11	Kassel, documenta-Stadt	28.96
6	11	Kassel, documenta-Stadt	28.99

6. Umsatzsteuerpflichtige und steuerbarer Umsatz 2014 in den kreisfreien Städten, Landkreisen und Regierungsbezirken nach wirtschaftlicher Gliederung

Regierungs- bezirk	Kreisfreie Städte / Landkreise	Name	WZ 2008	Steuer- pflichtige	Steuerbarer Umsatz		
					Lieferungen und Leistungen	inner- gemein- schaftliche Erwerbe	Insgesamt
				Anzahl	1000 Euro		
6	11	Kassel, documenta-Stadt	29	18	261 262	122 646	383 908
6	11	Kassel, documenta-Stadt	29.1
6	11	Kassel, documenta-Stadt	29.10.1	—	—	—	—
6	11	Kassel, documenta-Stadt	29.10.2
6	11	Kassel, documenta-Stadt	29.2
6	11	Kassel, documenta-Stadt	29.3	15	259 657	122 646	382 303
6	11	Kassel, documenta-Stadt	29.31	—	—	—	—
6	11	Kassel, documenta-Stadt	29.32	15	259 657	122 646	382 303
6	11	Kassel, documenta-Stadt	30
6	11	Kassel, documenta-Stadt	30.1
6	11	Kassel, documenta-Stadt	30.11
6	11	Kassel, documenta-Stadt	30.12	—	—	—	—
6	11	Kassel, documenta-Stadt	30.2	—	—	—	—
6	11	Kassel, documenta-Stadt	30.20.1	—	—	—	—
6	11	Kassel, documenta-Stadt	30.20.2	—	—	—	—
6	11	Kassel, documenta-Stadt	30.3
6	11	Kassel, documenta-Stadt	30.4
6	11	Kassel, documenta-Stadt	30.9
6	11	Kassel, documenta-Stadt	30.91	—	—	—	—
6	11	Kassel, documenta-Stadt	30.92	—	—	—	—
6	11	Kassel, documenta-Stadt	30.99
6	11	Kassel, documenta-Stadt	31
6	11	Kassel, documenta-Stadt	31.01
6	11	Kassel, documenta-Stadt	31.02
6	11	Kassel, documenta-Stadt	31.03	—	—	—	—
6	11	Kassel, documenta-Stadt	31.09
6	11	Kassel, documenta-Stadt	31.09.1
6	11	Kassel, documenta-Stadt	31.09.9
6	11	Kassel, documenta-Stadt	32	65	65 850	1 818	67 668
6	11	Kassel, documenta-Stadt	32.1	13	4 208	27	4 235
6	11	Kassel, documenta-Stadt	32.11	—	—	—	—
6	11	Kassel, documenta-Stadt	32.12	13	4 208	27	4 235
6	11	Kassel, documenta-Stadt	32.13	—	—	—	—
6	11	Kassel, documenta-Stadt	32.2
6	11	Kassel, documenta-Stadt	32.3
6	11	Kassel, documenta-Stadt	32.4
6	11	Kassel, documenta-Stadt	32.5	37	28 091	33	28 124
6	11	Kassel, documenta-Stadt	32.50.1	6	2 947	5	2 952
6	11	Kassel, documenta-Stadt	32.50.2	7	3 980	10	3 990
6	11	Kassel, documenta-Stadt	32.50.3	24	21 164	18	21 182
6	11	Kassel, documenta-Stadt	32.9	4	1 436	17	1 453
6	11	Kassel, documenta-Stadt	32.91	—	—	—	—
6	11	Kassel, documenta-Stadt	32.99	4	1 436	17	1 453
6	11	Kassel, documenta-Stadt	33	19	9 473	1 005	10 478
6	11	Kassel, documenta-Stadt	33.1	11	6 606	1 004	7 610
6	11	Kassel, documenta-Stadt	33.11
6	11	Kassel, documenta-Stadt	33.12	4	1 488	848	2 337
6	11	Kassel, documenta-Stadt	33.13	—	—	—	—
6	11	Kassel, documenta-Stadt	33.14	—	—	—	—
6	11	Kassel, documenta-Stadt	33.15
6	11	Kassel, documenta-Stadt	33.16	—	—	—	—
6	11	Kassel, documenta-Stadt	33.17
6	11	Kassel, documenta-Stadt	33.19
6	11	Kassel, documenta-Stadt	33.2	8	2 867	1	2 868
6	11	Kassel, documenta-Stadt	D	75	7 642 577	8 720	7 651 297
6	11	Kassel, documenta-Stadt	35	75	7 642 577	8 720	7 651 297
6	11	Kassel, documenta-Stadt	35.1
6	11	Kassel, documenta-Stadt	35.11
6	11	Kassel, documenta-Stadt	35.11.1	—	—	—	—

6. Umsatzsteuerpflichtige und steuerbarer Umsatz 2014 in den kreisfreien Städten, Landkreisen und Regierungsbezirken nach wirtschaftlicher Gliederung

Regierungs- bezirk	Kreisfreie Städte / Landkreise	Name	WZ 2008	Steuer- pflichtige	Steuerbarer Umsatz		
					Lieferungen und Leistungen	inner- gemein- schaftliche Erwerbe	Insgesamt
				Anzahl	1000 Euro		
6	11	Kassel, documenta-Stadt	35.11.2	11	2 262	—	2 262
6	11	Kassel, documenta-Stadt	35.11.3
6	11	Kassel, documenta-Stadt	35.12
6	11	Kassel, documenta-Stadt	35.13	5	1 089 387	495	1 089 882
6	11	Kassel, documenta-Stadt	35.14
6	11	Kassel, documenta-Stadt	35.2
6	11	Kassel, documenta-Stadt	35.21	4	6 746	—	6 746
6	11	Kassel, documenta-Stadt	35.21.1	—	—	—	—
6	11	Kassel, documenta-Stadt	35.21.2
6	11	Kassel, documenta-Stadt	35.21.3
6	11	Kassel, documenta-Stadt	35.22
6	11	Kassel, documenta-Stadt	35.23
6	11	Kassel, documenta-Stadt	35.3
6	11	Kassel, documenta-Stadt	E	13	78 252	6	78 258
6	11	Kassel, documenta-Stadt	36	—	—	—	—
6	11	Kassel, documenta-Stadt	36.00.1	—	—	—	—
6	11	Kassel, documenta-Stadt	36.00.2	—	—	—	—
6	11	Kassel, documenta-Stadt	36.00.3	—	—	—	—
6	11	Kassel, documenta-Stadt	37	—	—	—	—
6	11	Kassel, documenta-Stadt	37.00.1	—	—	—	—
6	11	Kassel, documenta-Stadt	37.00.2	—	—	—	—
6	11	Kassel, documenta-Stadt	38	13	78 252	6	78 258
6	11	Kassel, documenta-Stadt	38.1
6	11	Kassel, documenta-Stadt	38.11
6	11	Kassel, documenta-Stadt	38.12	—	—	—	—
6	11	Kassel, documenta-Stadt	38.2
6	11	Kassel, documenta-Stadt	38.21
6	11	Kassel, documenta-Stadt	38.22	—	—	—	—
6	11	Kassel, documenta-Stadt	38.3	6	22 600	1	22 601
6	11	Kassel, documenta-Stadt	38.31
6	11	Kassel, documenta-Stadt	38.32
6	11	Kassel, documenta-Stadt	39	—	—	—	—
6	11	Kassel, documenta-Stadt	F	714	766 348	63 169	829 517
6	11	Kassel, documenta-Stadt	41	112	357 334	61 824	419 158
6	11	Kassel, documenta-Stadt	41.1
6	11	Kassel, documenta-Stadt	41.10.1
6	11	Kassel, documenta-Stadt	41.10.2
6	11	Kassel, documenta-Stadt	41.10.3	3	3 161	—	3 161
6	11	Kassel, documenta-Stadt	41.2
6	11	Kassel, documenta-Stadt	41.20.1	101	237 527	8 525	246 052
6	11	Kassel, documenta-Stadt	41.20.2
6	11	Kassel, documenta-Stadt	42	57	152 190	24	152 214
6	11	Kassel, documenta-Stadt	42.1	33	74 996	4	74 999
6	11	Kassel, documenta-Stadt	42.11	27	51 180	4	51 184
6	11	Kassel, documenta-Stadt	42.12	6	23 815	—	23 815
6	11	Kassel, documenta-Stadt	42.13	—	—	—	—
6	11	Kassel, documenta-Stadt	42.2	17	65 310	20	65 330
6	11	Kassel, documenta-Stadt	42.21	17	65 310	20	65 330
6	11	Kassel, documenta-Stadt	42.22	—	—	—	—
6	11	Kassel, documenta-Stadt	42.9	7	11 884	—	11 885
6	11	Kassel, documenta-Stadt	42.91
6	11	Kassel, documenta-Stadt	42.99
6	11	Kassel, documenta-Stadt	43	545	256 824	1 321	258 144
6	11	Kassel, documenta-Stadt	43.1	11	7 975	—	7 975
6	11	Kassel, documenta-Stadt	43.11
6	11	Kassel, documenta-Stadt	43.12	4	1 302	—	1 302
6	11	Kassel, documenta-Stadt	43.13
6	11	Kassel, documenta-Stadt	43.2	226	132 843	962	133 805
6	11	Kassel, documenta-Stadt	43.21	54	54 516	431	54 947

6. Umsatzsteuerpflichtige und steuerbarer Umsatz 2014 in den kreisfreien Städten, Landkreisen und Regierungsbezirken nach wirtschaftlicher Gliederung

Regierungs- bezirk	Kreisfreie Städte / Landkreise	Name	WZ 2008	Steuer- pflichtige	Steuerbarer Umsatz		
				Anzahl	Lieferungen und Leistungen	inner- gemein- schaftliche Erwerbe	Insgesamt
					1000 Euro		
6	11	Kassel, documenta-Stadt	43.22	67	58 741	459	59 200
6	11	Kassel, documenta-Stadt	43.29	105	19 586	71	19 657
6	11	Kassel, documenta-Stadt	43.29.1	85	11 920	58	11 977
6	11	Kassel, documenta-Stadt	43.29.9	20	7 666	13	7 679
6	11	Kassel, documenta-Stadt	43.3	207	58 840	282	59 122
6	11	Kassel, documenta-Stadt	43.31	43	1 744	—	1 744
6	11	Kassel, documenta-Stadt	43.32	40	13 468	184	13 652
6	11	Kassel, documenta-Stadt	43.33	47	9 644	65	9 709
6	11	Kassel, documenta-Stadt	43.34	64	25 481	23	25 504
6	11	Kassel, documenta-Stadt	43.34.1	55	23 231	22	23 252
6	11	Kassel, documenta-Stadt	43.34.2	9	2 250	1	2 252
6	11	Kassel, documenta-Stadt	43.39	13	8 503	10	8 513
6	11	Kassel, documenta-Stadt	43.9	101	57 166	77	57 243
6	11	Kassel, documenta-Stadt	43.91	33	18 891	4	18 895
6	11	Kassel, documenta-Stadt	43.91.1	21	15 180	—	15 180
6	11	Kassel, documenta-Stadt	43.91.2	12	3 711	4	3 714
6	11	Kassel, documenta-Stadt	43.99	68	38 275	73	38 348
6	11	Kassel, documenta-Stadt	43.99.1	4	5 309	—	5 309
6	11	Kassel, documenta-Stadt	43.99.2	—	—	—	—
6	11	Kassel, documenta-Stadt	43.99.9	64	32 965	73	33 039
6	11	Kassel, documenta-Stadt	G	1 625	7 610 532	519 277	8 129 810
6	11	Kassel, documenta-Stadt	45	285	477 396	97 503	574 898
6	11	Kassel, documenta-Stadt	45.1	125	308 446	4 587	313 033
6	11	Kassel, documenta-Stadt	45.11	115	299 317	4 140	303 457
6	11	Kassel, documenta-Stadt	45.19	10	9 129	448	9 577
6	11	Kassel, documenta-Stadt	45.2	78	33 420	2 128	35 548
6	11	Kassel, documenta-Stadt	45.20.1	17	12 762	1 985	14 747
6	11	Kassel, documenta-Stadt	45.20.2
6	11	Kassel, documenta-Stadt	45.20.3	53	18 011	142	18 153
6	11	Kassel, documenta-Stadt	45.20.4
6	11	Kassel, documenta-Stadt	45.3	74	129 567	90 236	219 804
6	11	Kassel, documenta-Stadt	45.31	24	97 472	86 204	183 676
6	11	Kassel, documenta-Stadt	45.32	50	32 096	4 032	36 128
6	11	Kassel, documenta-Stadt	45.4	8	5 962	551	6 513
6	11	Kassel, documenta-Stadt	46	457	6 146 845	320 875	6 467 720
6	11	Kassel, documenta-Stadt	46.1	154	37 321	1 463	38 784
6	11	Kassel, documenta-Stadt	46.11	4	473	—	473
6	11	Kassel, documenta-Stadt	46.12	8	1 431	—	1 431
6	11	Kassel, documenta-Stadt	46.13	14	3 889	132	4 021
6	11	Kassel, documenta-Stadt	46.13.1	—	—	—	—
6	11	Kassel, documenta-Stadt	46.13.2	14	3 889	132	4 021
6	11	Kassel, documenta-Stadt	46.14	16	4 504	2	4 506
6	11	Kassel, documenta-Stadt	46.15	18	5 009	278	5 287
6	11	Kassel, documenta-Stadt	46.16	13	7 905	416	8 321
6	11	Kassel, documenta-Stadt	46.17	15	3 025	402	3 427
6	11	Kassel, documenta-Stadt	46.18	54	9 928	185	10 113
6	11	Kassel, documenta-Stadt	46.18.1
6	11	Kassel, documenta-Stadt	46.18.2
6	11	Kassel, documenta-Stadt	46.18.3	—	—	—	—
6	11	Kassel, documenta-Stadt	46.18.4	5	487	13	500
6	11	Kassel, documenta-Stadt	46.18.5
6	11	Kassel, documenta-Stadt	46.18.6
6	11	Kassel, documenta-Stadt	46.18.7
6	11	Kassel, documenta-Stadt	46.18.9	41	8 073	172	8 245
6	11	Kassel, documenta-Stadt	46.19	12	1 158	48	1 206
6	11	Kassel, documenta-Stadt	46.2
6	11	Kassel, documenta-Stadt	46.21
6	11	Kassel, documenta-Stadt	46.22
6	11	Kassel, documenta-Stadt	46.23

6. Umsatzsteuerpflichtige und steuerbarer Umsatz 2014 in den kreisfreien Städten, Landkreisen und Regierungsbezirken nach wirtschaftlicher Gliederung

Regierungs- bezirk	Kreisfreie Städte / Landkreise	Name	WZ 2008	Steuer- pflichtige	Steuerbarer Umsatz		
					Lieferungen und Leistungen	inner- gemein- schaftliche Erwerbe	Insgesamt
				Anzahl	1000 Euro		
6	11	Kassel, documenta-Stadt	46.24
6	11	Kassel, documenta-Stadt	46.3
6	11	Kassel, documenta-Stadt	46.31
6	11	Kassel, documenta-Stadt	46.32	17	2 812	9	2 821
6	11	Kassel, documenta-Stadt	46.33
6	11	Kassel, documenta-Stadt	46.34	10	10 714	439	11 153
6	11	Kassel, documenta-Stadt	46.35	—	—	—	—
6	11	Kassel, documenta-Stadt	46.36
6	11	Kassel, documenta-Stadt	46.37
6	11	Kassel, documenta-Stadt	46.38	69	28 482	5 859	34 341
6	11	Kassel, documenta-Stadt	46.38.1
6	11	Kassel, documenta-Stadt	46.38.2	—	—	—	—
6	11	Kassel, documenta-Stadt	46.38.9
6	11	Kassel, documenta-Stadt	46.39	5	7 903	543	8 446
6	11	Kassel, documenta-Stadt	46.39.1	—	—	—	—
6	11	Kassel, documenta-Stadt	46.39.9	5	7 903	543	8 446
6	11	Kassel, documenta-Stadt	46.4	48	327 574	45 027	372 601
6	11	Kassel, documenta-Stadt	46.41
6	11	Kassel, documenta-Stadt	46.42	4	2 818	113	2 931
6	11	Kassel, documenta-Stadt	46.42.1
6	11	Kassel, documenta-Stadt	46.42.2
6	11	Kassel, documenta-Stadt	46.43
6	11	Kassel, documenta-Stadt	46.43.1	—	—	—	—
6	11	Kassel, documenta-Stadt	46.43.2
6	11	Kassel, documenta-Stadt	46.43.3
6	11	Kassel, documenta-Stadt	46.44
6	11	Kassel, documenta-Stadt	46.44.1	—	—	—	—
6	11	Kassel, documenta-Stadt	46.44.2
6	11	Kassel, documenta-Stadt	46.45
6	11	Kassel, documenta-Stadt	46.46	18	144 097	15 893	159 990
6	11	Kassel, documenta-Stadt	46.46.1
6	11	Kassel, documenta-Stadt	46.46.2
6	11	Kassel, documenta-Stadt	46.47
6	11	Kassel, documenta-Stadt	46.48
6	11	Kassel, documenta-Stadt	46.49	7	74 700	13 228	87 928
6	11	Kassel, documenta-Stadt	46.49.1	—	—	—	—
6	11	Kassel, documenta-Stadt	46.49.2
6	11	Kassel, documenta-Stadt	46.49.3
6	11	Kassel, documenta-Stadt	46.49.4
6	11	Kassel, documenta-Stadt	46.49.5	—	—	—	—
6	11	Kassel, documenta-Stadt	46.5	14	19 932	664	20 596
6	11	Kassel, documenta-Stadt	46.51	9	10 255	663	10 917
6	11	Kassel, documenta-Stadt	46.52	5	9 678	1	9 679
6	11	Kassel, documenta-Stadt	46.6	47	431 040	102 108	533 148
6	11	Kassel, documenta-Stadt	46.61
6	11	Kassel, documenta-Stadt	46.62	4	3 149	1	3 150
6	11	Kassel, documenta-Stadt	46.63	5	21 243	1 731	22 974
6	11	Kassel, documenta-Stadt	46.64	—	—	—	—
6	11	Kassel, documenta-Stadt	46.65
6	11	Kassel, documenta-Stadt	46.66
6	11	Kassel, documenta-Stadt	46.69	34	395 945	100 377	496 321
6	11	Kassel, documenta-Stadt	46.7	65	4 308 153	78 521	4 386 674
6	11	Kassel, documenta-Stadt	46.71
6	11	Kassel, documenta-Stadt	46.71.1	—	—	—	—
6	11	Kassel, documenta-Stadt	46.71.2
6	11	Kassel, documenta-Stadt	46.72	10	148 839	29 120	177 959
6	11	Kassel, documenta-Stadt	46.73
6	11	Kassel, documenta-Stadt	46.73.1
6	11	Kassel, documenta-Stadt	46.73.2

6. Umsatzsteuerpflichtige und steuerbarer Umsatz 2014 in den kreisfreien Städten, Landkreisen und Regierungsbezirken nach wirtschaftlicher Gliederung

Regierungs- bezirk	Kreisfreie Städte / Landkreise	Name	WZ 2008	Steuer- pflichtige	Steuerbarer Umsatz		
					Lieferungen und Leistungen	inner- gemein- schaftliche Erwerbe	Insgesamt
				Anzahl	1000 Euro		
6	11	Kassel, documenta-Stadt	46.73.3
6	11	Kassel, documenta-Stadt	46.73.4	13	61 453	623	62 077
6	11	Kassel, documenta-Stadt	46.73.5
6	11	Kassel, documenta-Stadt	46.73.6
6	11	Kassel, documenta-Stadt	46.73.7	—	—	—	—
6	11	Kassel, documenta-Stadt	46.73.8	—	—	—	—
6	11	Kassel, documenta-Stadt	46.74	10	30 279	1 404	31 683
6	11	Kassel, documenta-Stadt	46.74.1	7	22 960	1 404	24 364
6	11	Kassel, documenta-Stadt	46.74.2
6	11	Kassel, documenta-Stadt	46.74.3
6	11	Kassel, documenta-Stadt	46.75
6	11	Kassel, documenta-Stadt	46.76
6	11	Kassel, documenta-Stadt	46.77	10	12 362	1	12 363
6	11	Kassel, documenta-Stadt	46.9	11	78 174	14 186	92 360
6	11	Kassel, documenta-Stadt	47	883	986 292	100 900	1 087 191
6	11	Kassel, documenta-Stadt	47.1	122	374 314	73 472	447 786
6	11	Kassel, documenta-Stadt	47.11	81	193 231	5 530	198 761
6	11	Kassel, documenta-Stadt	47.19	41	181 083	67 942	249 025
6	11	Kassel, documenta-Stadt	47.2	69	30 684	2 106	32 791
6	11	Kassel, documenta-Stadt	47.21	8	3 736	247	3 984
6	11	Kassel, documenta-Stadt	47.22	8	3 312	1 302	4 614
6	11	Kassel, documenta-Stadt	47.23
6	11	Kassel, documenta-Stadt	47.24
6	11	Kassel, documenta-Stadt	47.25	11	6 520	230	6 750
6	11	Kassel, documenta-Stadt	47.26	6	2 602	1	2 602
6	11	Kassel, documenta-Stadt	47.29	26	13 180	326	13 505
6	11	Kassel, documenta-Stadt	47.3	33	102 427	36	102 463
6	11	Kassel, documenta-Stadt	47.30.1	30	100 245	36	100 281
6	11	Kassel, documenta-Stadt	47.30.2	3	2 182	—	2 182
6	11	Kassel, documenta-Stadt	47.4	50	17 589	59	17 649
6	11	Kassel, documenta-Stadt	47.41	29	7 946	49	7 994
6	11	Kassel, documenta-Stadt	47.42	9	2 210	1	2 211
6	11	Kassel, documenta-Stadt	47.43	12	7 434	10	7 443
6	11	Kassel, documenta-Stadt	47.5	134	121 920	6 913	128 833
6	11	Kassel, documenta-Stadt	47.51	25	7 826	722	8 547
6	11	Kassel, documenta-Stadt	47.52	33	24 160	1 007	25 167
6	11	Kassel, documenta-Stadt	47.52.1	17	8 718	578	9 295
6	11	Kassel, documenta-Stadt	47.52.3	16	15 442	429	15 871
6	11	Kassel, documenta-Stadt	47.53	10	19 056	744	19 800
6	11	Kassel, documenta-Stadt	47.54	17	12 273	604	12 877
6	11	Kassel, documenta-Stadt	47.59	49	58 606	3 836	62 442
6	11	Kassel, documenta-Stadt	47.59.1	28	51 261	3 475	54 736
6	11	Kassel, documenta-Stadt	47.59.2	6	3 611	250	3 861
6	11	Kassel, documenta-Stadt	47.59.3	6	2 104	103	2 207
6	11	Kassel, documenta-Stadt	47.59.9	9	1 630	7	1 637
6	11	Kassel, documenta-Stadt	47.6	83	33 619	1 496	35 115
6	11	Kassel, documenta-Stadt	47.61	17	6 812	42	6 854
6	11	Kassel, documenta-Stadt	47.62	22	9 192	81	9 273
6	11	Kassel, documenta-Stadt	47.62.1	11	1 592	—	1 592
6	11	Kassel, documenta-Stadt	47.62.2	11	7 600	81	7 681
6	11	Kassel, documenta-Stadt	47.63
6	11	Kassel, documenta-Stadt	47.64	26	14 767	1 301	16 068
6	11	Kassel, documenta-Stadt	47.64.1	13	9 908	761	10 669
6	11	Kassel, documenta-Stadt	47.64.2	13	4 859	541	5 399
6	11	Kassel, documenta-Stadt	47.65
6	11	Kassel, documenta-Stadt	47.7	307	276 201	7 146	283 347
6	11	Kassel, documenta-Stadt	47.71	53	53 992	2 315	56 307
6	11	Kassel, documenta-Stadt	47.72	13	6 558	1 090	7 649
6	11	Kassel, documenta-Stadt	47.72.1	10	4 121	762	4 883

6. Umsatzsteuerpflichtige und steuerbarer Umsatz 2014 in den kreisfreien Städten, Landkreisen und Regierungsbezirken nach wirtschaftlicher Gliederung

Regierungs- bezirk	Kreisfreie Städte / Landkreise	Name	WZ 2008	Steuer- pflichtige	Steuerbarer Umsatz		
					Lieferungen und Leistungen	inner- gemein- schaftliche Erwerbe	Insgesamt
				Anzahl	1000 Euro		
6	11	Kassel, documenta-Stadt	47.72.2	3	2 437	328	2 765
6	11	Kassel, documenta-Stadt	47.73	55	135 305	787	136 092
6	11	Kassel, documenta-Stadt	47.74	13	28 417	104	28 521
6	11	Kassel, documenta-Stadt	47.75	17	3 553	470	4 022
6	11	Kassel, documenta-Stadt	47.76	30	8 682	233	8 915
6	11	Kassel, documenta-Stadt	47.76.1
6	11	Kassel, documenta-Stadt	47.76.2
6	11	Kassel, documenta-Stadt	47.77	22	7 223	53	7 276
6	11	Kassel, documenta-Stadt	47.78	76	26 550	2 090	28 640
6	11	Kassel, documenta-Stadt	47.78.1	25	8 785	259	9 044
6	11	Kassel, documenta-Stadt	47.78.2
6	11	Kassel, documenta-Stadt	47.78.3
6	11	Kassel, documenta-Stadt	47.78.9	19	8 437	665	9 102
6	11	Kassel, documenta-Stadt	47.79	28	5 921	5	5 926
6	11	Kassel, documenta-Stadt	47.79.1	4	669	—	669
6	11	Kassel, documenta-Stadt	47.79.2
6	11	Kassel, documenta-Stadt	47.79.9
6	11	Kassel, documenta-Stadt	47.8	24	3 742	152	3 894
6	11	Kassel, documenta-Stadt	47.81	11	2 263	—	2 263
6	11	Kassel, documenta-Stadt	47.82	9	1 136	75	1 211
6	11	Kassel, documenta-Stadt	47.89	4	342	77	420
6	11	Kassel, documenta-Stadt	47.9	61	25 795	9 519	35 314
6	11	Kassel, documenta-Stadt	47.91	38	21 577	9 451	31 028
6	11	Kassel, documenta-Stadt	47.99	23	4 218	68	4 286
6	11	Kassel, documenta-Stadt	47.99.1
6	11	Kassel, documenta-Stadt	47.99.9
6	11	Kassel, documenta-Stadt	H	350	1 172 460	561 303	1 733 763
6	11	Kassel, documenta-Stadt	49
6	11	Kassel, documenta-Stadt	49.1	—	—	—	—
6	11	Kassel, documenta-Stadt	49.2
6	11	Kassel, documenta-Stadt	49.3	82	35 533	—	35 533
6	11	Kassel, documenta-Stadt	49.31
6	11	Kassel, documenta-Stadt	49.32
6	11	Kassel, documenta-Stadt	49.39	34	15 124	—	15 124
6	11	Kassel, documenta-Stadt	49.39.1	26	14 459	—	14 459
6	11	Kassel, documenta-Stadt	49.39.2
6	11	Kassel, documenta-Stadt	49.39.9
6	11	Kassel, documenta-Stadt	49.4	51	34 220	7	34 227
6	11	Kassel, documenta-Stadt	49.41	43	32 437	6	32 444
6	11	Kassel, documenta-Stadt	49.42	8	1 783	—	1 783
6	11	Kassel, documenta-Stadt	49.5
6	11	Kassel, documenta-Stadt	50
6	11	Kassel, documenta-Stadt	50.1	—	—	—	—
6	11	Kassel, documenta-Stadt	50.2	—	—	—	—
6	11	Kassel, documenta-Stadt	50.3
6	11	Kassel, documenta-Stadt	50.4	—	—	—	—
6	11	Kassel, documenta-Stadt	51
6	11	Kassel, documenta-Stadt	51.1
6	11	Kassel, documenta-Stadt	51.2	—	—	—	—
6	11	Kassel, documenta-Stadt	51.21	—	—	—	—
6	11	Kassel, documenta-Stadt	51.22	—	—	—	—
6	11	Kassel, documenta-Stadt	52	172	732 814	560 924	1 293 737
6	11	Kassel, documenta-Stadt	52.1	119	644 590	560 855	1 205 444
6	11	Kassel, documenta-Stadt	52.2	53	88 224	69	88 293
6	11	Kassel, documenta-Stadt	52.21
6	11	Kassel, documenta-Stadt	52.21.1
6	11	Kassel, documenta-Stadt	52.21.2
6	11	Kassel, documenta-Stadt	52.21.3
6	11	Kassel, documenta-Stadt	52.21.4	—	—	—	—

6. Umsatzsteuerpflichtige und steuerbarer Umsatz 2014 in den kreisfreien Städten, Landkreisen und Regierungsbezirken nach wirtschaftlicher Gliederung

Regierungs- bezirk	Kreisfreie Städte / Landkreise	Name	WZ 2008	Steuer- pflichtige	Steuerbarer Umsatz		
					Lieferungen und Leistungen	inner- gemein- schaftliche Erwerbe	Insgesamt
				Anzahl	1000 Euro		
6	11	Kassel, documenta-Stadt	52.21.5	—	—	—	—
6	11	Kassel, documenta-Stadt	52.21.9
6	11	Kassel, documenta-Stadt	52.22	—	—	—	—
6	11	Kassel, documenta-Stadt	52.22.1	—	—	—	—
6	11	Kassel, documenta-Stadt	52.22.2	—	—	—	—
6	11	Kassel, documenta-Stadt	52.22.3	—	—	—	—
6	11	Kassel, documenta-Stadt	52.22.9	—	—	—	—
6	11	Kassel, documenta-Stadt	52.23
6	11	Kassel, documenta-Stadt	52.23.1
6	11	Kassel, documenta-Stadt	52.23.9	—	—	—	—
6	11	Kassel, documenta-Stadt	52.24	—	—	—	—
6	11	Kassel, documenta-Stadt	52.29	44	82 062	69	82 131
6	11	Kassel, documenta-Stadt	52.29.1	33	69 604	45	69 650
6	11	Kassel, documenta-Stadt	52.29.2	—	—	—	—
6	11	Kassel, documenta-Stadt	52.29.9	11	12 457	24	12 481
6	11	Kassel, documenta-Stadt	53
6	11	Kassel, documenta-Stadt	53.1	—	—	—	—
6	11	Kassel, documenta-Stadt	53.2
6	11	Kassel, documenta-Stadt	I	539	180 863	741	181 604
6	11	Kassel, documenta-Stadt	55	69	41 532	127	41 658
6	11	Kassel, documenta-Stadt	55.1	60	41 015	127	41 142
6	11	Kassel, documenta-Stadt	55.10.1	30	29 578	126	29 704
6	11	Kassel, documenta-Stadt	55.10.2	7	5 214	1	5 215
6	11	Kassel, documenta-Stadt	55.10.3	19	5 996	—	5 996
6	11	Kassel, documenta-Stadt	55.10.4	4	227	—	227
6	11	Kassel, documenta-Stadt	55.2	5	396	—	396
6	11	Kassel, documenta-Stadt	55.20.1	—	—	—	—
6	11	Kassel, documenta-Stadt	55.20.2	—	—	—	—
6	11	Kassel, documenta-Stadt	55.20.3	5	396	—	396
6	11	Kassel, documenta-Stadt	55.20.4	—	—	—	—
6	11	Kassel, documenta-Stadt	55.3
6	11	Kassel, documenta-Stadt	55.9
6	11	Kassel, documenta-Stadt	55.90.1
6	11	Kassel, documenta-Stadt	55.90.9
6	11	Kassel, documenta-Stadt	56	470	139 331	614	139 945
6	11	Kassel, documenta-Stadt	56.1	283	89 224	503	89 727
6	11	Kassel, documenta-Stadt	56.10.1	136	41 295	68	41 363
6	11	Kassel, documenta-Stadt	56.10.2	14	17 281	46	17 326
6	11	Kassel, documenta-Stadt	56.10.3	91	21 884	259	22 143
6	11	Kassel, documenta-Stadt	56.10.4	25	4 361	3	4 364
6	11	Kassel, documenta-Stadt	56.10.5	17	4 403	127	4 531
6	11	Kassel, documenta-Stadt	56.2	33	20 432	104	20 537
6	11	Kassel, documenta-Stadt	56.21	5	3 116	48	3 164
6	11	Kassel, documenta-Stadt	56.29	28	17 316	56	17 372
6	11	Kassel, documenta-Stadt	56.3	154	29 675	7	29 682
6	11	Kassel, documenta-Stadt	56.30.1	130	22 398	7	22 405
6	11	Kassel, documenta-Stadt	56.30.2	9	5 542	—	5 542
6	11	Kassel, documenta-Stadt	56.30.3	6	840	1	841
6	11	Kassel, documenta-Stadt	56.30.4
6	11	Kassel, documenta-Stadt	56.30.9
6	11	Kassel, documenta-Stadt	J	296	318 256	1 906	320 163
6	11	Kassel, documenta-Stadt	58	36	155 856	1 226	157 082
6	11	Kassel, documenta-Stadt	58.1
6	11	Kassel, documenta-Stadt	58.11
6	11	Kassel, documenta-Stadt	58.12
6	11	Kassel, documenta-Stadt	58.13
6	11	Kassel, documenta-Stadt	58.14	4	452	—	452
6	11	Kassel, documenta-Stadt	58.19	12	3 103	—	3 103
6	11	Kassel, documenta-Stadt	58.2

6. Umsatzsteuerpflichtige und steuerbarer Umsatz 2014 in den kreisfreien Städten, Landkreisen und Regierungsbezirken nach wirtschaftlicher Gliederung

Regierungs- bezirk	Kreisfreie Städte / Landkreise	Name	WZ 2008	Steuer- pflichtige	Steuerbarer Umsatz		
					Lieferungen und Leistungen	inner- gemein- schaftliche Erwerbe	Insgesamt
				Anzahl	1000 Euro		
6	11	Kassel, documenta-Stadt	58.21
6	11	Kassel, documenta-Stadt	58.29
6	11	Kassel, documenta-Stadt	59	23	19 288	391	19 679
6	11	Kassel, documenta-Stadt	59.1	16	9 495	218	9 713
6	11	Kassel, documenta-Stadt	59.11	10	2 746	—	2 746
6	11	Kassel, documenta-Stadt	59.12	—	—	—	—
6	11	Kassel, documenta-Stadt	59.13
6	11	Kassel, documenta-Stadt	59.14
6	11	Kassel, documenta-Stadt	59.2	7	9 793	173	9 966
6	11	Kassel, documenta-Stadt	59.20.1
6	11	Kassel, documenta-Stadt	59.20.2
6	11	Kassel, documenta-Stadt	59.20.3	4	9 089	—	9 089
6	11	Kassel, documenta-Stadt	60
6	11	Kassel, documenta-Stadt	60.1
6	11	Kassel, documenta-Stadt	60.2	—	—	—	—
6	11	Kassel, documenta-Stadt	61
6	11	Kassel, documenta-Stadt	61.1
6	11	Kassel, documenta-Stadt	61.2
6	11	Kassel, documenta-Stadt	61.3	—	—	—	—
6	11	Kassel, documenta-Stadt	61.9
6	11	Kassel, documenta-Stadt	61.90.1
6	11	Kassel, documenta-Stadt	61.90.9
6	11	Kassel, documenta-Stadt	62	188	104 500	261	104 761
6	11	Kassel, documenta-Stadt	62.01	88	64 876	206	65 082
6	11	Kassel, documenta-Stadt	62.01.1	30	4 573	56	4 629
6	11	Kassel, documenta-Stadt	62.01.9	58	60 304	150	60 453
6	11	Kassel, documenta-Stadt	62.02	64	24 551	26	24 577
6	11	Kassel, documenta-Stadt	62.03	12	6 731	6	6 737
6	11	Kassel, documenta-Stadt	62.09	24	8 341	23	8 364
6	11	Kassel, documenta-Stadt	63	39	17 376	17	17 393
6	11	Kassel, documenta-Stadt	63.1	5	9 088	4	9 092
6	11	Kassel, documenta-Stadt	63.11
6	11	Kassel, documenta-Stadt	63.12
6	11	Kassel, documenta-Stadt	63.9	34	8 289	13	8 301
6	11	Kassel, documenta-Stadt	63.91
6	11	Kassel, documenta-Stadt	63.99
6	11	Kassel, documenta-Stadt	K
6	11	Kassel, documenta-Stadt	64	23	63 004	1 272	64 276
6	11	Kassel, documenta-Stadt	64.1	4	38 854	—	38 854
6	11	Kassel, documenta-Stadt	64.11	—	—	—	—
6	11	Kassel, documenta-Stadt	64.19	4	38 854	—	38 854
6	11	Kassel, documenta-Stadt	64.19.1	—	—	—	—
6	11	Kassel, documenta-Stadt	64.19.2
6	11	Kassel, documenta-Stadt	64.19.3
6	11	Kassel, documenta-Stadt	64.19.4	—	—	—	—
6	11	Kassel, documenta-Stadt	64.19.5	—	—	—	—
6	11	Kassel, documenta-Stadt	64.19.6	—	—	—	—
6	11	Kassel, documenta-Stadt	64.2
6	11	Kassel, documenta-Stadt	64.3	—	—	—	—
6	11	Kassel, documenta-Stadt	64.9
6	11	Kassel, documenta-Stadt	64.91	—	—	—	—
6	11	Kassel, documenta-Stadt	64.92
6	11	Kassel, documenta-Stadt	64.92.1	—	—	—	—
6	11	Kassel, documenta-Stadt	64.92.2
6	11	Kassel, documenta-Stadt	64.99	—	—	—	—
6	11	Kassel, documenta-Stadt	64.99.1	—	—	—	—
6	11	Kassel, documenta-Stadt	64.99.9	—	—	—	—
6	11	Kassel, documenta-Stadt	65	—	—	—	—
6	11	Kassel, documenta-Stadt	65.1	—	—	—	—

6. Umsatzsteuerpflichtige und steuerbarer Umsatz 2014 in den kreisfreien Städten, Landkreisen und Regierungsbezirken nach wirtschaftlicher Gliederung

Regierungs- bezirk	Kreisfreie Städte / Landkreise	Name	WZ 2008	Steuer- pflichtige	Steuerbarer Umsatz		
					Lieferungen und Leistungen	inner- gemein- schaftliche Erwerbe	Insgesamt
				Anzahl	1000 Euro		
6	11	Kassel, documenta-Stadt	65.11	—	—	—	—
6	11	Kassel, documenta-Stadt	65.12	—	—	—	—
6	11	Kassel, documenta-Stadt	65.12.1	—	—	—	—
6	11	Kassel, documenta-Stadt	65.12.2	—	—	—	—
6	11	Kassel, documenta-Stadt	65.2	—	—	—	—
6	11	Kassel, documenta-Stadt	65.3	—	—	—	—
6	11	Kassel, documenta-Stadt	66
6	11	Kassel, documenta-Stadt	66.1
6	11	Kassel, documenta-Stadt	66.11	—	—	—	—
6	11	Kassel, documenta-Stadt	66.12
6	11	Kassel, documenta-Stadt	66.19	13	1 859	—	1 859
6	11	Kassel, documenta-Stadt	66.2	24	5 440	44	5 484
6	11	Kassel, documenta-Stadt	66.21
6	11	Kassel, documenta-Stadt	66.22
6	11	Kassel, documenta-Stadt	66.29
6	11	Kassel, documenta-Stadt	66.3
6	11	Kassel, documenta-Stadt	L	571	283 662	81	283 743
6	11	Kassel, documenta-Stadt	68	571	283 662	81	283 743
6	11	Kassel, documenta-Stadt	68.1	26	80 166	5	80 171
6	11	Kassel, documenta-Stadt	68.2	426	161 563	75	161 638
6	11	Kassel, documenta-Stadt	68.3	119	41 933	1	41 934
6	11	Kassel, documenta-Stadt	68.31	72	30 808	1	30 809
6	11	Kassel, documenta-Stadt	68.32	47	11 125	—	11 125
6	11	Kassel, documenta-Stadt	M	1 314	469 124	3 015	472 139
6	11	Kassel, documenta-Stadt	69	360	133 206	75	133 282
6	11	Kassel, documenta-Stadt	69.1	219	58 170	65	58 235
6	11	Kassel, documenta-Stadt	69.10.1	76	30 185	2	30 187
6	11	Kassel, documenta-Stadt	69.10.2	129	22 394	63	22 457
6	11	Kassel, documenta-Stadt	69.10.3
6	11	Kassel, documenta-Stadt	69.10.4	3	3 770	—	3 770
6	11	Kassel, documenta-Stadt	69.10.9
6	11	Kassel, documenta-Stadt	69.2	141	75 036	10	75 047
6	11	Kassel, documenta-Stadt	69.20.1	13	9 151	—	9 151
6	11	Kassel, documenta-Stadt	69.20.2
6	11	Kassel, documenta-Stadt	69.20.3	111	60 546	10	60 556
6	11	Kassel, documenta-Stadt	69.20.4
6	11	Kassel, documenta-Stadt	70	228	73 606	762	74 369
6	11	Kassel, documenta-Stadt	70.1	39	17 901	119	18 020
6	11	Kassel, documenta-Stadt	70.10.1	5	842	—	842
6	11	Kassel, documenta-Stadt	70.10.9	34	17 059	119	17 178
6	11	Kassel, documenta-Stadt	70.2	189	55 705	643	56 348
6	11	Kassel, documenta-Stadt	70.21	9	10 741	2	10 743
6	11	Kassel, documenta-Stadt	70.22	180	44 964	641	45 605
6	11	Kassel, documenta-Stadt	71	465	190 966	1 319	192 286
6	11	Kassel, documenta-Stadt	71.1	442	181 058	1 088	182 146
6	11	Kassel, documenta-Stadt	71.11	177	50 213	127	50 341
6	11	Kassel, documenta-Stadt	71.11.1	102	33 048	54	33 102
6	11	Kassel, documenta-Stadt	71.11.2	14	1 001	7	1 008
6	11	Kassel, documenta-Stadt	71.11.3	38	12 115	—	12 115
6	11	Kassel, documenta-Stadt	71.11.4	23	4 049	67	4 116
6	11	Kassel, documenta-Stadt	71.12	265	130 845	961	131 805
6	11	Kassel, documenta-Stadt	71.12.1	110	37 205	269	37 474
6	11	Kassel, documenta-Stadt	71.12.2	95	67 300	676	67 975
6	11	Kassel, documenta-Stadt	71.12.3	4	3 975	2	3 977
6	11	Kassel, documenta-Stadt	71.12.9	56	22 366	14	22 380
6	11	Kassel, documenta-Stadt	71.2	23	9 908	231	10 140
6	11	Kassel, documenta-Stadt	72	24	5 629	36	5 664
6	11	Kassel, documenta-Stadt	72.1
6	11	Kassel, documenta-Stadt	72.11

6. Umsatzsteuerpflichtige und steuerbarer Umsatz 2014 in den kreisfreien Städten, Landkreisen und Regierungsbezirken nach wirtschaftlicher Gliederung

Regierungs- bezirk	Kreisfreie Städte / Landkreise	Name	WZ 2008	Steuer- pflichtige	Steuerbarer Umsatz		
					Lieferungen und Leistungen	inner- gemein- schaftliche Erwerbe	Insgesamt
				Anzahl	1000 Euro		
6	11	Kassel, documenta-Stadt	72.19	19	5 064	36	5 100
6	11	Kassel, documenta-Stadt	72.2
6	11	Kassel, documenta-Stadt	73	104	45 008	719	45 726
6	11	Kassel, documenta-Stadt	73.1	100	43 257	718	43 975
6	11	Kassel, documenta-Stadt	73.11	94	41 089	400	41 489
6	11	Kassel, documenta-Stadt	73.12	6	2 168	318	2 487
6	11	Kassel, documenta-Stadt	73.2	4	1 751	—	1 751
6	11	Kassel, documenta-Stadt	74	117	16 045	98	16 143
6	11	Kassel, documenta-Stadt	74.1	56	9 063	83	9 146
6	11	Kassel, documenta-Stadt	74.10.1	12	1 228	—	1 228
6	11	Kassel, documenta-Stadt	74.10.2	29	6 324	13	6 337
6	11	Kassel, documenta-Stadt	74.10.3	15	1 512	70	1 581
6	11	Kassel, documenta-Stadt	74.2	25	3 147	15	3 162
6	11	Kassel, documenta-Stadt	74.20.1
6	11	Kassel, documenta-Stadt	74.20.2
6	11	Kassel, documenta-Stadt	74.3	10	1 462	—	1 462
6	11	Kassel, documenta-Stadt	74.30.1	—	—	—	—
6	11	Kassel, documenta-Stadt	74.30.2	10	1 462	—	1 462
6	11	Kassel, documenta-Stadt	74.9	26	2 372	—	2 372
6	11	Kassel, documenta-Stadt	75	16	4 663	6	4 669
6	11	Kassel, documenta-Stadt	75.00.1
6	11	Kassel, documenta-Stadt	75.00.9
6	11	Kassel, documenta-Stadt	N	382	241 797	363	242 160
6	11	Kassel, documenta-Stadt	77	51	27 211	16	27 227
6	11	Kassel, documenta-Stadt	77.1
6	11	Kassel, documenta-Stadt	77.11	18	2 004	—	2 004
6	11	Kassel, documenta-Stadt	77.12
6	11	Kassel, documenta-Stadt	77.2	11	2 991	16	3 006
6	11	Kassel, documenta-Stadt	77.21
6	11	Kassel, documenta-Stadt	77.22
6	11	Kassel, documenta-Stadt	77.29	6	1 647	16	1 663
6	11	Kassel, documenta-Stadt	77.3	16	21 760	—	21 761
6	11	Kassel, documenta-Stadt	77.31	—	—	—	—
6	11	Kassel, documenta-Stadt	77.32
6	11	Kassel, documenta-Stadt	77.33
6	11	Kassel, documenta-Stadt	77.34	—	—	—	—
6	11	Kassel, documenta-Stadt	77.35	—	—	—	—
6	11	Kassel, documenta-Stadt	77.39	13	19 686	—	19 686
6	11	Kassel, documenta-Stadt	77.4
6	11	Kassel, documenta-Stadt	78	30	61 902	2	61 904
6	11	Kassel, documenta-Stadt	78.1	19	13 309	2	13 311
6	11	Kassel, documenta-Stadt	78.2	11	48 594	—	48 594
6	11	Kassel, documenta-Stadt	78.3	—	—	—	—
6	11	Kassel, documenta-Stadt	79	36	15 566	97	15 663
6	11	Kassel, documenta-Stadt	79.1
6	11	Kassel, documenta-Stadt	79.11	27	5 356	46	5 403
6	11	Kassel, documenta-Stadt	79.12
6	11	Kassel, documenta-Stadt	79.9
6	11	Kassel, documenta-Stadt	80	16	19 886	2	19 889
6	11	Kassel, documenta-Stadt	80.1	10	17 437	—	17 437
6	11	Kassel, documenta-Stadt	80.2
6	11	Kassel, documenta-Stadt	80.3
6	11	Kassel, documenta-Stadt	81	149	51 061	103	51 164
6	11	Kassel, documenta-Stadt	81.1	38	15 030	50	15 079
6	11	Kassel, documenta-Stadt	81.2	51	21 286	3	21 290
6	11	Kassel, documenta-Stadt	81.21	31	15 854	—	15 854
6	11	Kassel, documenta-Stadt	81.22	12	3 514	—	3 515
6	11	Kassel, documenta-Stadt	81.22.1
6	11	Kassel, documenta-Stadt	81.22.9

6. Umsatzsteuerpflichtige und steuerbarer Umsatz 2014 in den kreisfreien Städten, Landkreisen und Regierungsbezirken nach wirtschaftlicher Gliederung

Regierungs- bezirk	Kreisfreie Städte / Landkreise	Name	WZ 2008	Steuer- pflichtige	Steuerbarer Umsatz		
					Lieferungen und Leistungen	inner- gemein- schaftliche Erwerbe	Insgesamt
				Anzahl	1000 Euro		
6	11	Kassel, documenta-Stadt	81.29	8	1 918	3	1 921
6	11	Kassel, documenta-Stadt	81.29.1	3	562	—	562
6	11	Kassel, documenta-Stadt	81.29.2
6	11	Kassel, documenta-Stadt	81.29.9
6	11	Kassel, documenta-Stadt	81.3	60	14 745	50	14 794
6	11	Kassel, documenta-Stadt	81.30.1	53	13 151	50	13 201
6	11	Kassel, documenta-Stadt	81.30.9	7	1 594	—	1 594
6	11	Kassel, documenta-Stadt	82	100	66 171	143	66 314
6	11	Kassel, documenta-Stadt	82.1
6	11	Kassel, documenta-Stadt	82.11
6	11	Kassel, documenta-Stadt	82.19	10	3 918	76	3 994
6	11	Kassel, documenta-Stadt	82.2
6	11	Kassel, documenta-Stadt	82.3	23	15 858	47	15 905
6	11	Kassel, documenta-Stadt	82.9	56	22 840	21	22 860
6	11	Kassel, documenta-Stadt	82.91	8	11 924	—	11 924
6	11	Kassel, documenta-Stadt	82.91.1
6	11	Kassel, documenta-Stadt	82.91.2
6	11	Kassel, documenta-Stadt	82.92
6	11	Kassel, documenta-Stadt	82.99
6	11	Kassel, documenta-Stadt	82.99.1
6	11	Kassel, documenta-Stadt	82.99.9
6	11	Kassel, documenta-Stadt	O	—	—	—	—
6	11	Kassel, documenta-Stadt	P
6	11	Kassel, documenta-Stadt	85
6	11	Kassel, documenta-Stadt	85.1
6	11	Kassel, documenta-Stadt	85.2	—	—	—	—
6	11	Kassel, documenta-Stadt	85.3	13	3 093	—	3 094
6	11	Kassel, documenta-Stadt	85.31	—	—	—	—
6	11	Kassel, documenta-Stadt	85.32	13	3 093	—	3 094
6	11	Kassel, documenta-Stadt	85.4	14	16 728	934	17 662
6	11	Kassel, documenta-Stadt	85.41
6	11	Kassel, documenta-Stadt	85.42
6	11	Kassel, documenta-Stadt	85.42.1	—	—	—	—
6	11	Kassel, documenta-Stadt	85.42.2	—	—	—	—
6	11	Kassel, documenta-Stadt	85.42.3	—	—	—	—
6	11	Kassel, documenta-Stadt	85.42.4
6	11	Kassel, documenta-Stadt	85.5	139	18 050	37	18 087
6	11	Kassel, documenta-Stadt	85.51	23	1 922	14	1 936
6	11	Kassel, documenta-Stadt	85.52	9	1 808	—	1 808
6	11	Kassel, documenta-Stadt	85.53	21	5 346	23	5 369
6	11	Kassel, documenta-Stadt	85.59	86	8 974	—	8 974
6	11	Kassel, documenta-Stadt	85.59.1	3	209	—	209
6	11	Kassel, documenta-Stadt	85.59.2	61	6 718	—	6 718
6	11	Kassel, documenta-Stadt	85.59.9	22	2 047	—	2 047
6	11	Kassel, documenta-Stadt	85.6	—	—	—	—
6	11	Kassel, documenta-Stadt	Q	189	1 010 285	532	1 010 817
6	11	Kassel, documenta-Stadt	86	166	996 402	532	996 934
6	11	Kassel, documenta-Stadt	86.1	9	946 327	498	946 825
6	11	Kassel, documenta-Stadt	86.10.1
6	11	Kassel, documenta-Stadt	86.10.2	—	—	—	—
6	11	Kassel, documenta-Stadt	86.10.3
6	11	Kassel, documenta-Stadt	86.2	99	41 136	7	41 143
6	11	Kassel, documenta-Stadt	86.21	37	12 897	6	12 902
6	11	Kassel, documenta-Stadt	86.22	22	8 664	—	8 664
6	11	Kassel, documenta-Stadt	86.23	40	19 575	1	19 576
6	11	Kassel, documenta-Stadt	86.9	58	8 939	27	8 966
6	11	Kassel, documenta-Stadt	86.90.1	16	1 774	1	1 775
6	11	Kassel, documenta-Stadt	86.90.2	9	1 237	—	1 237
6	11	Kassel, documenta-Stadt	86.90.3	3	167	—	167

6. Umsatzsteuerpflichtige und steuerbarer Umsatz 2014 in den kreisfreien Städten, Landkreisen und Regierungsbezirken nach wirtschaftlicher Gliederung

Regierungs- bezirk	Kreisfreie Städte / Landkreise	Name	WZ 2008	Steuer- pflichtige	Steuerbarer Umsatz		
					Lieferungen und Leistungen	inner- gemein- schaftliche Erwerbe	Insgesamt
				Anzahl	1000 Euro		
6	11	Kassel, documenta-Stadt	86.90.9	30	5 761	26	5 787
6	11	Kassel, documenta-Stadt	87
6	11	Kassel, documenta-Stadt	87.1	—	—	—	—
6	11	Kassel, documenta-Stadt	87.2
6	11	Kassel, documenta-Stadt	87.3
6	11	Kassel, documenta-Stadt	87.9
6	11	Kassel, documenta-Stadt	88
6	11	Kassel, documenta-Stadt	88.1
6	11	Kassel, documenta-Stadt	88.10.1
6	11	Kassel, documenta-Stadt	88.10.2	—	—	—	—
6	11	Kassel, documenta-Stadt	88.9	16	9 218	—	9 218
6	11	Kassel, documenta-Stadt	88.91
6	11	Kassel, documenta-Stadt	88.99
6	11	Kassel, documenta-Stadt	R
6	11	Kassel, documenta-Stadt	90
6	11	Kassel, documenta-Stadt	90.01
6	11	Kassel, documenta-Stadt	90.01.1	—	—	—	—
6	11	Kassel, documenta-Stadt	90.01.2
6	11	Kassel, documenta-Stadt	90.01.3
6	11	Kassel, documenta-Stadt	90.01.4	16	1 428	—	1 428
6	11	Kassel, documenta-Stadt	90.02
6	11	Kassel, documenta-Stadt	90.03	69	4 812	—	4 812
6	11	Kassel, documenta-Stadt	90.03.1
6	11	Kassel, documenta-Stadt	90.03.2	14	893	—	893
6	11	Kassel, documenta-Stadt	90.03.3	14	785	—	785
6	11	Kassel, documenta-Stadt	90.03.4
6	11	Kassel, documenta-Stadt	90.03.5	35	2 876	—	2 876
6	11	Kassel, documenta-Stadt	90.04	9	2 355	116	2 471
6	11	Kassel, documenta-Stadt	90.04.1	6	1 114	—	1 114
6	11	Kassel, documenta-Stadt	90.04.2
6	11	Kassel, documenta-Stadt	90.04.3
6	11	Kassel, documenta-Stadt	91
6	11	Kassel, documenta-Stadt	91.01	—	—	—	—
6	11	Kassel, documenta-Stadt	91.02
6	11	Kassel, documenta-Stadt	91.03	—	—	—	—
6	11	Kassel, documenta-Stadt	91.04	—	—	—	—
6	11	Kassel, documenta-Stadt	92	22	22 913	32	22 945
6	11	Kassel, documenta-Stadt	92.00.1	14	6 837	—	6 837
6	11	Kassel, documenta-Stadt	92.00.2
6	11	Kassel, documenta-Stadt	92.00.3
6	11	Kassel, documenta-Stadt	93	65	15 808	15	15 824
6	11	Kassel, documenta-Stadt	93.1	38	12 186	11	12 197
6	11	Kassel, documenta-Stadt	93.11	16	5 556	6	5 562
6	11	Kassel, documenta-Stadt	93.12	7	3 691	5	3 696
6	11	Kassel, documenta-Stadt	93.13	11	2 749	—	2 749
6	11	Kassel, documenta-Stadt	93.19	4	190	—	190
6	11	Kassel, documenta-Stadt	93.2	27	3 623	5	3 627
6	11	Kassel, documenta-Stadt	93.21	10	1 888	5	1 892
6	11	Kassel, documenta-Stadt	93.29	17	1 735	—	1 735
6	11	Kassel, documenta-Stadt	S	381	75 491	1 753	77 244
6	11	Kassel, documenta-Stadt	94	37	26 344	1 215	27 559
6	11	Kassel, documenta-Stadt	94.1	8	7 973	1 215	9 188
6	11	Kassel, documenta-Stadt	94.11
6	11	Kassel, documenta-Stadt	94.12
6	11	Kassel, documenta-Stadt	94.2	—	—	—	—
6	11	Kassel, documenta-Stadt	94.9	29	18 370	—	18 371
6	11	Kassel, documenta-Stadt	94.91
6	11	Kassel, documenta-Stadt	94.92	—	—	—	—
6	11	Kassel, documenta-Stadt	94.99

6. Umsatzsteuerpflichtige und steuerbarer Umsatz 2014 in den kreisfreien Städten, Landkreisen und Regierungsbezirken nach wirtschaftlicher Gliederung

Regierungs- bezirk	Kreisfreie Städte / Landkreise	Name	WZ 2008	Steuer- pflichtige	Steuerbarer Umsatz		
					Lieferungen und Leistungen	inner- gemein- schaftliche Erwerbe	Insgesamt
				Anzahl	1000 Euro		
6	11	Kassel, documenta-Stadt	94.99.1	11	2 960	—	2 960
6	11	Kassel, documenta-Stadt	94.99.2
6	11	Kassel, documenta-Stadt	94.99.3	3	590	—	590
6	11	Kassel, documenta-Stadt	94.99.4
6	11	Kassel, documenta-Stadt	94.99.9	5	1 839	—	1 839
6	11	Kassel, documenta-Stadt	95	24	2 571	44	2 615
6	11	Kassel, documenta-Stadt	95.1	4	666	17	683
6	11	Kassel, documenta-Stadt	95.11	4	666	17	683
6	11	Kassel, documenta-Stadt	95.12	—	—	—	—
6	11	Kassel, documenta-Stadt	95.2	20	1 905	27	1 932
6	11	Kassel, documenta-Stadt	95.21
6	11	Kassel, documenta-Stadt	95.22	—	—	—	—
6	11	Kassel, documenta-Stadt	95.23	4	363	—	363
6	11	Kassel, documenta-Stadt	95.24
6	11	Kassel, documenta-Stadt	95.25
6	11	Kassel, documenta-Stadt	95.29	13	1 384	27	1 412
6	11	Kassel, documenta-Stadt	96	320	46 576	494	47 070
6	11	Kassel, documenta-Stadt	96.01	10	11 434	185	11 619
6	11	Kassel, documenta-Stadt	96.02	206	19 513	98	19 611
6	11	Kassel, documenta-Stadt	96.02.1	161	15 645	35	15 681
6	11	Kassel, documenta-Stadt	96.02.2	45	3 868	63	3 931
6	11	Kassel, documenta-Stadt	96.03	16	8 602	154	8 756
6	11	Kassel, documenta-Stadt	96.03.1	16	8 602	154	8 756
6	11	Kassel, documenta-Stadt	96.03.2	—	—	—	—
6	11	Kassel, documenta-Stadt	96.04	9	2 974	1	2 974
6	11	Kassel, documenta-Stadt	96.09	79	4 053	56	4 109
6	31	Fulda	A - S	8 093	12 726 876	558 136	13 285 012
6	31	Fulda	A	325	83 207	2 387	85 595
6	31	Fulda	01	304	69 881	244	70 125
6	31	Fulda	01.1	81	21 734	7	21 741
6	31	Fulda	01.11
6	31	Fulda	01.12	—	—	—	—
6	31	Fulda	01.13
6	31	Fulda	01.13.1
6	31	Fulda	01.13.2	—	—	—	—
6	31	Fulda	01.14	—	—	—	—
6	31	Fulda	01.15	—	—	—	—
6	31	Fulda	01.16	—	—	—	—
6	31	Fulda	01.19
6	31	Fulda	01.19.1
6	31	Fulda	01.19.2	—	—	—	—
6	31	Fulda	01.19.9	—	—	—	—
6	31	Fulda	01.2
6	31	Fulda	01.21	—	—	—	—
6	31	Fulda	01.22	—	—	—	—
6	31	Fulda	01.23	—	—	—	—
6	31	Fulda	01.24
6	31	Fulda	01.25	—	—	—	—
6	31	Fulda	01.25.1	—	—	—	—
6	31	Fulda	01.25.9	—	—	—	—
6	31	Fulda	01.26	—	—	—	—
6	31	Fulda	01.27	—	—	—	—
6	31	Fulda	01.28	—	—	—	—
6	31	Fulda	01.29	—	—	—	—
6	31	Fulda	01.3	3	732	7	739
6	31	Fulda	01.30.1
6	31	Fulda	01.30.2
6	31	Fulda	01.4	32	11 616	162	11 778
6	31	Fulda	01.41	12	2 780	1	2 781

6. Umsatzsteuerpflichtige und steuerbarer Umsatz 2014 in den kreisfreien Städten, Landkreisen und Regierungsbezirken nach wirtschaftlicher Gliederung

Regierungs- bezirk	Kreisfreie Städte / Landkreise	Name	WZ 2008	Steuer- pflichtige	Steuerbarer Umsatz		
					Lieferungen und Leistungen	inner- gemein- schaftliche Erwerbe	Insgesamt
				Anzahl	1000 Euro		
6	31	Fulda	01.42	—	—	—	—
6	31	Fulda	01.43	4	414	—	414
6	31	Fulda	01.44	—	—	—	—
6	31	Fulda	01.45
6	31	Fulda	01.46	5	3 562	—	3 562
6	31	Fulda	01.47	4	4 145	—	4 145
6	31	Fulda	01.49
6	31	Fulda	01.5	172	32 437	32	32 469
6	31	Fulda	01.6
6	31	Fulda	01.61	7	1 321	4	1 325
6	31	Fulda	01.62
6	31	Fulda	01.63	—	—	—	—
6	31	Fulda	01.64	4	1 711	32	1 743
6	31	Fulda	01.7	—	—	—	—
6	31	Fulda	02
6	31	Fulda	02.1
6	31	Fulda	02.2
6	31	Fulda	02.3	—	—	—	—
6	31	Fulda	02.4	11	3 303	192	3 494
6	31	Fulda	03
6	31	Fulda	03.1	—	—	—	—
6	31	Fulda	03.11	—	—	—	—
6	31	Fulda	03.12	—	—	—	—
6	31	Fulda	03.2
6	31	Fulda	03.21	—	—	—	—
6	31	Fulda	03.22
6	31	Fulda	B
6	31	Fulda	05	—	—	—	—
6	31	Fulda	05.1	—	—	—	—
6	31	Fulda	05.2	—	—	—	—
6	31	Fulda	06	—	—	—	—
6	31	Fulda	06.1	—	—	—	—
6	31	Fulda	06.2	—	—	—	—
6	31	Fulda	07	—	—	—	—
6	31	Fulda	07.1	—	—	—	—
6	31	Fulda	07.2	—	—	—	—
6	31	Fulda	07.21	—	—	—	—
6	31	Fulda	07.29	—	—	—	—
6	31	Fulda	08
6	31	Fulda	08.1
6	31	Fulda	08.11
6	31	Fulda	08.12
6	31	Fulda	08.9	—	—	—	—
6	31	Fulda	08.91	—	—	—	—
6	31	Fulda	08.92	—	—	—	—
6	31	Fulda	08.93	—	—	—	—
6	31	Fulda	08.99	—	—	—	—
6	31	Fulda	09	—	—	—	—
6	31	Fulda	09.1	—	—	—	—
6	31	Fulda	09.9	—	—	—	—
6	31	Fulda	C	743	3 489 077	234 534	3 723 611
6	31	Fulda	10	130	184 899	612	185 511
6	31	Fulda	10.1	55	88 510	54	88 564
6	31	Fulda	10.11
6	31	Fulda	10.12
6	31	Fulda	10.13	50	85 327	54	85 381
6	31	Fulda	10.2	—	—	—	—
6	31	Fulda	10.3
6	31	Fulda	10.31	—	—	—	—

6. Umsatzsteuerpflichtige und steuerbarer Umsatz 2014 in den kreisfreien Städten, Landkreisen und Regierungsbezirken nach wirtschaftlicher Gliederung

Regierungs- bezirk	Kreisfreie Städte / Landkreise	Name	WZ 2008	Steuer- pflichtige	Steuerbarer Umsatz		
					Lieferungen und Leistungen	inner- gemein- schaftliche Erwerbe	Insgesamt
				Anzahl	1000 Euro		
6	31 Fulda		10.32
6	31 Fulda		10.39	—	—	—	—
6	31 Fulda		10.4
6	31 Fulda		10.41
6	31 Fulda		10.42	—	—	—	—
6	31 Fulda		10.5	3	220	—	220
6	31 Fulda		10.51	—	—	—	—
6	31 Fulda		10.52	3	220	—	220
6	31 Fulda		10.6	6	4 347	61	4 408
6	31 Fulda		10.61	6	4 347	61	4 408
6	31 Fulda		10.62	—	—	—	—
6	31 Fulda		10.7	51	79 580	253	79 834
6	31 Fulda		10.71
6	31 Fulda		10.72
6	31 Fulda		10.73	—	—	—	—
6	31 Fulda		10.8	10	4 608	95	4 703
6	31 Fulda		10.81	—	—	—	—
6	31 Fulda		10.82
6	31 Fulda		10.83	4	1 006	47	1 053
6	31 Fulda		10.84
6	31 Fulda		10.85	—	—	—	—
6	31 Fulda		10.86
6	31 Fulda		10.89
6	31 Fulda		10.9
6	31 Fulda		10.91
6	31 Fulda		10.92	—	—	—	—
6	31 Fulda		11	11	210 281	7 979	218 260
6	31 Fulda		11.01
6	31 Fulda		11.02
6	31 Fulda		11.03
6	31 Fulda		11.04	—	—	—	—
6	31 Fulda		11.05
6	31 Fulda		11.06	—	—	—	—
6	31 Fulda		11.07
6	31 Fulda		12	—	—	—	—
6	31 Fulda		13	26	244 665	46 946	291 610
6	31 Fulda		13.1	—	—	—	—
6	31 Fulda		13.2
6	31 Fulda		13.3
6	31 Fulda		13.9	22	238 873	45 535	284 408
6	31 Fulda		13.91
6	31 Fulda		13.92	7	4 059	54	4 113
6	31 Fulda		13.93
6	31 Fulda		13.94	—	—	—	—
6	31 Fulda		13.95
6	31 Fulda		13.96	11	142 420	22 148	164 569
6	31 Fulda		13.99
6	31 Fulda		14
6	31 Fulda		14.1	10	9 461	759	10 221
6	31 Fulda		14.11
6	31 Fulda		14.12
6	31 Fulda		14.13
6	31 Fulda		14.14	—	—	—	—
6	31 Fulda		14.19	3	196	23	219
6	31 Fulda		14.2
6	31 Fulda		14.3
6	31 Fulda		14.31
6	31 Fulda		14.39
6	31 Fulda		15

6. Umsatzsteuerpflichtige und steuerbarer Umsatz 2014 in den kreisfreien Städten, Landkreisen und Regierungsbezirken nach wirtschaftlicher Gliederung

Regierungs- bezirk	Kreisfreie Städte / Landkreise	Name	WZ 2008	Steuer- pflichtige	Steuerbarer Umsatz		
					Lieferungen und Leistungen	inner- gemein- schaftliche Erwerbe	Insgesamt
				Anzahl	1000 Euro		
6	31	Fulda	15.1
6	31	Fulda	15.11	—	—	—	—
6	31	Fulda	15.12
6	31	Fulda	15.2
6	31	Fulda	16	82	241 491	7 764	249 255
6	31	Fulda	16.1	28	57 146	3 188	60 334
6	31	Fulda	16.2	54	184 344	4 576	188 921
6	31	Fulda	16.21
6	31	Fulda	16.22	—	—	—	—
6	31	Fulda	16.23	31	72 789	1 014	73 802
6	31	Fulda	16.24
6	31	Fulda	16.29
6	31	Fulda	17
6	31	Fulda	17.1
6	31	Fulda	17.11	—	—	—	—
6	31	Fulda	17.12
6	31	Fulda	17.2	8	96 915	28 369	125 284
6	31	Fulda	17.21
6	31	Fulda	17.22
6	31	Fulda	17.23	—	—	—	—
6	31	Fulda	17.24	—	—	—	—
6	31	Fulda	17.29	—	—	—	—
6	31	Fulda	18	29	73 139	2 574	75 712
6	31	Fulda	18.1	29	73 139	2 574	75 712
6	31	Fulda	18.11	5	18 812	41	18 853
6	31	Fulda	18.12	17	51 771	2 467	54 238
6	31	Fulda	18.13
6	31	Fulda	18.14
6	31	Fulda	18.2	—	—	—	—
6	31	Fulda	19
6	31	Fulda	19.1	—	—	—	—
6	31	Fulda	19.2
6	31	Fulda	20	11	21 739	9 058	30 796
6	31	Fulda	20.1
6	31	Fulda	20.11	—	—	—	—
6	31	Fulda	20.12
6	31	Fulda	20.13	—	—	—	—
6	31	Fulda	20.14
6	31	Fulda	20.15	—	—	—	—
6	31	Fulda	20.16	—	—	—	—
6	31	Fulda	20.17	—	—	—	—
6	31	Fulda	20.2	—	—	—	—
6	31	Fulda	20.3
6	31	Fulda	20.4
6	31	Fulda	20.41
6	31	Fulda	20.42	4	347	—	347
6	31	Fulda	20.5
6	31	Fulda	20.51	—	—	—	—
6	31	Fulda	20.52	—	—	—	—
6	31	Fulda	20.53	—	—	—	—
6	31	Fulda	20.59
6	31	Fulda	20.6	—	—	—	—
6	31	Fulda	21	3	618	31	649
6	31	Fulda	21.1	—	—	—	—
6	31	Fulda	21.2	3	618	31	649
6	31	Fulda	22	19	114 687	8 057	122 744
6	31	Fulda	22.1
6	31	Fulda	22.11
6	31	Fulda	22.19

6. Umsatzsteuerpflichtige und steuerbarer Umsatz 2014 in den kreisfreien Städten, Landkreisen und Regierungsbezirken nach wirtschaftlicher Gliederung

Regierungs- bezirk	Kreisfreie Städte / Landkreise	Name	WZ 2008	Steuer- pflichtige	Steuerbarer Umsatz		
					Lieferungen und Leistungen	inner- gemein- schaftliche Erwerbe	Insgesamt
				Anzahl	1000 Euro		
6	31 Fulda		22.2
6	31 Fulda		22.21
6	31 Fulda		22.22
6	31 Fulda		22.23	7	19 640	155	19 795
6	31 Fulda		22.29	7	33 538	3 390	36 928
6	31 Fulda		23	48	130 656	2 869	133 524
6	31 Fulda		23.1
6	31 Fulda		23.11	—	—	—	—
6	31 Fulda		23.12	—	—	—	—
6	31 Fulda		23.13	—	—	—	—
6	31 Fulda		23.14	—	—	—	—
6	31 Fulda		23.19
6	31 Fulda		23.2	—	—	—	—
6	31 Fulda		23.3	—	—	—	—
6	31 Fulda		23.31	—	—	—	—
6	31 Fulda		23.32	—	—	—	—
6	31 Fulda		23.4
6	31 Fulda		23.41
6	31 Fulda		23.42
6	31 Fulda		23.43	—	—	—	—
6	31 Fulda		23.44	—	—	—	—
6	31 Fulda		23.49
6	31 Fulda		23.5
6	31 Fulda		23.51
6	31 Fulda		23.52
6	31 Fulda		23.6	19	92 191	1 653	93 844
6	31 Fulda		23.61
6	31 Fulda		23.62	—	—	—	—
6	31 Fulda		23.63	—	—	—	—
6	31 Fulda		23.64	—	—	—	—
6	31 Fulda		23.65	—	—	—	—
6	31 Fulda		23.69
6	31 Fulda		23.7	21	8 872	234	9 106
6	31 Fulda		23.9	—	—	—	—
6	31 Fulda		23.91	—	—	—	—
6	31 Fulda		23.99	—	—	—	—
6	31 Fulda		24	7	1 515	—	1 515
6	31 Fulda		24.1	3	497	—	497
6	31 Fulda		24.2	—	—	—	—
6	31 Fulda		24.3	—	—	—	—
6	31 Fulda		24.31	—	—	—	—
6	31 Fulda		24.32	—	—	—	—
6	31 Fulda		24.33	—	—	—	—
6	31 Fulda		24.34	—	—	—	—
6	31 Fulda		24.4	—	—	—	—
6	31 Fulda		24.41	—	—	—	—
6	31 Fulda		24.42	—	—	—	—
6	31 Fulda		24.43	—	—	—	—
6	31 Fulda		24.44	—	—	—	—
6	31 Fulda		24.45	—	—	—	—
6	31 Fulda		24.46	—	—	—	—
6	31 Fulda		24.5	4	1 018	—	1 018
6	31 Fulda		24.51
6	31 Fulda		24.52	—	—	—	—
6	31 Fulda		24.53
6	31 Fulda		24.54
6	31 Fulda		25	100	227 843	20 649	248 492
6	31 Fulda		25.1	31	31 689	225	31 914
6	31 Fulda		25.11	19	22 455	154	22 609

6. Umsatzsteuerpflichtige und steuerbarer Umsatz 2014 in den kreisfreien Städten, Landkreisen und Regierungsbezirken nach wirtschaftlicher Gliederung

Regierungs- bezirk	Kreisfreie Städte / Landkreise	Name	WZ 2008	Steuer- pflichtige	Steuerbarer Umsatz		
					Lieferungen und Leistungen	inner- gemein- schaftliche Erwerbe	Insgesamt
				Anzahl	1000 Euro		
6	31 Fulda		25.12	12	9 234	71	9 305
6	31 Fulda		25.2
6	31 Fulda		25.21
6	31 Fulda		25.29
6	31 Fulda		25.3	—	—	—	—
6	31 Fulda		25.4
6	31 Fulda		25.5
6	31 Fulda		25.6	42	22 333	289	22 622
6	31 Fulda		25.61
6	31 Fulda		25.62
6	31 Fulda		25.7	9	20 306	77	20 383
6	31 Fulda		25.71	—	—	—	—
6	31 Fulda		25.72
6	31 Fulda		25.73
6	31 Fulda		25.73.1
6	31 Fulda		25.73.2	—	—	—	—
6	31 Fulda		25.73.3
6	31 Fulda		25.73.4	—	—	—	—
6	31 Fulda		25.73.5	3	9 503	63	9 566
6	31 Fulda		25.9	8	18 167	241	18 408
6	31 Fulda		25.91	—	—	—	—
6	31 Fulda		25.92	—	—	—	—
6	31 Fulda		25.93
6	31 Fulda		25.94
6	31 Fulda		25.99
6	31 Fulda		26	26	207 189	8 587	215 776
6	31 Fulda		26.1
6	31 Fulda		26.11
6	31 Fulda		26.11.1	—	—	—	—
6	31 Fulda		26.11.9
6	31 Fulda		26.12	—	—	—	—
6	31 Fulda		26.2	6	1 266	1	1 268
6	31 Fulda		26.3
6	31 Fulda		26.4
6	31 Fulda		26.5	12	197 005	8 478	205 484
6	31 Fulda		26.51
6	31 Fulda		26.51.1
6	31 Fulda		26.51.2
6	31 Fulda		26.51.3	—	—	—	—
6	31 Fulda		26.52
6	31 Fulda		26.6
6	31 Fulda		26.7	—	—	—	—
6	31 Fulda		26.8
6	31 Fulda		27	14	101 320	4 711	106 032
6	31 Fulda		27.1	5	83 462	3 605	87 068
6	31 Fulda		27.11	5	83 462	3 605	87 068
6	31 Fulda		27.12	—	—	—	—
6	31 Fulda		27.2	—	—	—	—
6	31 Fulda		27.3	—	—	—	—
6	31 Fulda		27.31	—	—	—	—
6	31 Fulda		27.32	—	—	—	—
6	31 Fulda		27.33	—	—	—	—
6	31 Fulda		27.4
6	31 Fulda		27.5
6	31 Fulda		27.51
6	31 Fulda		27.52	—	—	—	—
6	31 Fulda		27.9
6	31 Fulda		28	65	802 962	63 581	866 543
6	31 Fulda		28.1	10	88 059	21 434	109 494

6. Umsatzsteuerpflichtige und steuerbarer Umsatz 2014 in den kreisfreien Städten, Landkreisen und Regierungsbezirken nach wirtschaftlicher Gliederung

Regierungs- bezirk	Kreisfreie Städte / Landkreise	Name	WZ 2008	Steuer- pflichtige	Steuerbarer Umsatz		
					Lieferungen und Leistungen	inner- gemein- schaftliche Erwerbe	Insgesamt
				Anzahl	1000 Euro		
6	31	Fulda	28.11
6	31	Fulda	28.12	—	—	—	—
6	31	Fulda	28.13
6	31	Fulda	28.14	—	—	—	—
6	31	Fulda	28.15	5	78 077	21 295	99 371
6	31	Fulda	28.2	21	178 921	12 315	191 236
6	31	Fulda	28.21
6	31	Fulda	28.21.1	—	—	—	—
6	31	Fulda	28.21.9
6	31	Fulda	28.22	5	69 507	3 612	73 119
6	31	Fulda	28.23	—	—	—	—
6	31	Fulda	28.24	8	33 129	1 848	34 978
6	31	Fulda	28.25
6	31	Fulda	28.29
6	31	Fulda	28.3
6	31	Fulda	28.4
6	31	Fulda	28.41	3	47 307	1 501	48 807
6	31	Fulda	28.49
6	31	Fulda	28.9	24	482 380	28 309	510 690
6	31	Fulda	28.91	—	—	—	—
6	31	Fulda	28.92
6	31	Fulda	28.92.1	—	—	—	—
6	31	Fulda	28.92.2
6	31	Fulda	28.93
6	31	Fulda	28.94
6	31	Fulda	28.95	—	—	—	—
6	31	Fulda	28.96
6	31	Fulda	28.99	18	467 633	27 318	494 951
6	31	Fulda	29	11	103 861	1 498	105 359
6	31	Fulda	29.1	—	—	—	—
6	31	Fulda	29.10.1	—	—	—	—
6	31	Fulda	29.10.2	—	—	—	—
6	31	Fulda	29.2	6	9 499	48	9 547
6	31	Fulda	29.3	5	94 362	1 450	95 813
6	31	Fulda	29.31	—	—	—	—
6	31	Fulda	29.32	5	94 362	1 450	95 813
6	31	Fulda	30	6	146 474	5 713	152 187
6	31	Fulda	30.1	—	—	—	—
6	31	Fulda	30.11	—	—	—	—
6	31	Fulda	30.12	—	—	—	—
6	31	Fulda	30.2	—	—	—	—
6	31	Fulda	30.20.1	—	—	—	—
6	31	Fulda	30.20.2	—	—	—	—
6	31	Fulda	30.3
6	31	Fulda	30.4	—	—	—	—
6	31	Fulda	30.9
6	31	Fulda	30.91	—	—	—	—
6	31	Fulda	30.92
6	31	Fulda	30.99
6	31	Fulda	31	38	16 173	71	16 245
6	31	Fulda	31.01
6	31	Fulda	31.02
6	31	Fulda	31.03	—	—	—	—
6	31	Fulda	31.09	32	13 116	62	13 178
6	31	Fulda	31.09.1	—	—	—	—
6	31	Fulda	31.09.9	32	13 116	62	13 178
6	31	Fulda	32	66	190 079	9 695	199 774
6	31	Fulda	32.1	8	2 307	20	2 327
6	31	Fulda	32.11	—	—	—	—

6. Umsatzsteuerpflichtige und steuerbarer Umsatz 2014 in den kreisfreien Städten, Landkreisen und Regierungsbezirken nach wirtschaftlicher Gliederung

Regierungs- bezirk	Kreisfreie Städte / Landkreise	Name	WZ 2008	Steuer- pflichtige	Steuerbarer Umsatz		
					Lieferungen und Leistungen	inner- gemein- schaftliche Erwerbe	Insgesamt
				Anzahl	1000 Euro		
6	31 Fulda		32.12
6	31 Fulda		32.13
6	31 Fulda		32.2	5	3 555	121	3 676
6	31 Fulda		32.3	4	14 280	647	14 928
6	31 Fulda		32.4	—	—	—	—
6	31 Fulda		32.5	39	134 512	4 579	139 091
6	31 Fulda		32.50.1
6	31 Fulda		32.50.2	12	14 876	118	14 994
6	31 Fulda		32.50.3
6	31 Fulda		32.9	10	35 425	4 328	39 752
6	31 Fulda		32.91	—	—	—	—
6	31 Fulda		32.99	10	35 425	4 328	39 752
6	31 Fulda		33	25	11 241	260	11 500
6	31 Fulda		33.1	17	9 991	258	10 249
6	31 Fulda		33.11	3	1 334	85	1 419
6	31 Fulda		33.12	10	8 208	172	8 380
6	31 Fulda		33.13
6	31 Fulda		33.14
6	31 Fulda		33.15	—	—	—	—
6	31 Fulda		33.16	—	—	—	—
6	31 Fulda		33.17
6	31 Fulda		33.19
6	31 Fulda		33.2	8	1 250	1	1 252
6	31 Fulda		D	183	845 691	272	845 963
6	31 Fulda		35	183	845 691	272	845 963
6	31 Fulda		35.1
6	31 Fulda		35.11	165	39 742	46	39 787
6	31 Fulda		35.11.1	3	93	—	93
6	31 Fulda		35.11.2
6	31 Fulda		35.11.3
6	31 Fulda		35.12	—	—	—	—
6	31 Fulda		35.13
6	31 Fulda		35.14
6	31 Fulda		35.2
6	31 Fulda		35.21
6	31 Fulda		35.21.1	—	—	—	—
6	31 Fulda		35.21.2
6	31 Fulda		35.21.3	7	6 059	26	6 085
6	31 Fulda		35.22	—	—	—	—
6	31 Fulda		35.23	—	—	—	—
6	31 Fulda		35.3	3	336	1	337
6	31 Fulda		E	31	46 809	133	46 943
6	31 Fulda		36
6	31 Fulda		36.00.1	—	—	—	—
6	31 Fulda		36.00.2	19	14 875	—	14 875
6	31 Fulda		36.00.3
6	31 Fulda		37
6	31 Fulda		37.00.1
6	31 Fulda		37.00.2
6	31 Fulda		38	9	30 745	133	30 879
6	31 Fulda		38.1
6	31 Fulda		38.11
6	31 Fulda		38.12	—	—	—	—
6	31 Fulda		38.2
6	31 Fulda		38.21
6	31 Fulda		38.22	—	—	—	—
6	31 Fulda		38.3
6	31 Fulda		38.31	—	—	—	—
6	31 Fulda		38.32

6. Umsatzsteuerpflichtige und steuerbarer Umsatz 2014 in den kreisfreien Städten, Landkreisen und Regierungsbezirken nach wirtschaftlicher Gliederung

Regierungs- bezirk	Kreisfreie Städte / Landkreise	Name	WZ 2008	Steuer- pflichtige	Steuerbarer Umsatz		
					Lieferungen und Leistungen	inner- gemein- schaftliche Erwerbe	Insgesamt
				Anzahl	1000 Euro		
6	31 Fulda		39	—	—	—	—
6	31 Fulda		F	848	1 098 719	7 656	1 106 376
6	31 Fulda		41	88	143 841	245	144 086
6	31 Fulda		41.1
6	31 Fulda		41.10.1	—	—	—	—
6	31 Fulda		41.10.2
6	31 Fulda		41.10.3
6	31 Fulda		41.2
6	31 Fulda		41.20.1
6	31 Fulda		41.20.2
6	31 Fulda		42	40	127 984	46	128 030
6	31 Fulda		42.1	18	50 835	43	50 877
6	31 Fulda		42.11	6	20 133	—	20 133
6	31 Fulda		42.12
6	31 Fulda		42.13
6	31 Fulda		42.2	8	42 976	—	42 976
6	31 Fulda		42.21
6	31 Fulda		42.22
6	31 Fulda		42.9	14	34 174	3	34 177
6	31 Fulda		42.91
6	31 Fulda		42.99
6	31 Fulda		43	720	826 894	7 365	834 259
6	31 Fulda		43.1	19	16 897	1	16 898
6	31 Fulda		43.11
6	31 Fulda		43.12
6	31 Fulda		43.13	—	—	—	—
6	31 Fulda		43.2	247	436 443	3 680	440 123
6	31 Fulda		43.21	90	320 741	3 244	323 984
6	31 Fulda		43.22	101	100 598	405	101 003
6	31 Fulda		43.29	56	15 105	32	15 136
6	31 Fulda		43.29.1	34	10 058	—	10 058
6	31 Fulda		43.29.9	22	5 047	32	5 079
6	31 Fulda		43.3	305	264 075	3 173	267 248
6	31 Fulda		43.31
6	31 Fulda		43.32	83	42 888	838	43 726
6	31 Fulda		43.33	81	32 229	229	32 458
6	31 Fulda		43.34	88	33 181	2	33 183
6	31 Fulda		43.34.1	85	30 711	2	30 712
6	31 Fulda		43.34.2	3	2 470	—	2 470
6	31 Fulda		43.39
6	31 Fulda		43.9	149	109 478	511	109 989
6	31 Fulda		43.91	78	66 209	107	66 315
6	31 Fulda		43.91.1	36	35 283	84	35 367
6	31 Fulda		43.91.2	42	30 926	22	30 948
6	31 Fulda		43.99	71	43 270	404	43 674
6	31 Fulda		43.99.1	9	3 527	24	3 551
6	31 Fulda		43.99.2	5	1 165	122	1 287
6	31 Fulda		43.99.9	57	38 577	259	38 836
6	31 Fulda		G	1 766	4 368 571	248 955	4 617 527
6	31 Fulda		45	302	751 452	62 766	814 219
6	31 Fulda		45.1
6	31 Fulda		45.11	129	419 138	33 694	452 832
6	31 Fulda		45.19
6	31 Fulda		45.2	90	67 426	456	67 882
6	31 Fulda		45.20.1	5	4 272	25	4 297
6	31 Fulda		45.20.2	7	3 534	15	3 549
6	31 Fulda		45.20.3	73	53 520	413	53 933
6	31 Fulda		45.20.4	5	6 100	3	6 103
6	31 Fulda		45.3

6. Umsatzsteuerpflichtige und steuerbarer Umsatz 2014 in den kreisfreien Städten, Landkreisen und Regierungsbezirken nach wirtschaftlicher Gliederung

Regierungs- bezirk	Kreisfreie Städte / Landkreise	Name	WZ 2008	Steuer- pflichtige	Steuerbarer Umsatz		
					Lieferungen und Leistungen	inner- gemein- schaftliche Erwerbe	Insgesamt
				Anzahl	1000 Euro		
6	31 Fulda		45.31	11	31 462	8 687	40 149
6	31 Fulda		45.32
6	31 Fulda		45.4	25	12 339	686	13 025
6	31 Fulda		46	457	1 575 452	119 153	1 694 605
6	31 Fulda		46.1
6	31 Fulda		46.11	4	1 872	—	1 872
6	31 Fulda		46.12
6	31 Fulda		46.13	23	7 410	426	7 835
6	31 Fulda		46.13.1
6	31 Fulda		46.13.2
6	31 Fulda		46.14	27	11 107	753	11 860
6	31 Fulda		46.15	25	4 174	30	4 204
6	31 Fulda		46.16	13	3 116	137	3 253
6	31 Fulda		46.17	15	1 716	1	1 717
6	31 Fulda		46.18	43	7 297	1 662	8 959
6	31 Fulda		46.18.1
6	31 Fulda		46.18.2
6	31 Fulda		46.18.3	—	—	—	—
6	31 Fulda		46.18.4	—	—	—	—
6	31 Fulda		46.18.5
6	31 Fulda		46.18.6	3	440	—	440
6	31 Fulda		46.18.7	4	145	—	145
6	31 Fulda		46.18.9	33	6 259	1 661	7 920
6	31 Fulda		46.19	40	10 178	1 010	11 188
6	31 Fulda		46.2	24	137 005	3 209	140 215
6	31 Fulda		46.21
6	31 Fulda		46.22
6	31 Fulda		46.23	14	21 677	—	21 678
6	31 Fulda		46.24
6	31 Fulda		46.3	39	306 927	10 418	317 344
6	31 Fulda		46.31
6	31 Fulda		46.32	4	36 912	—	36 912
6	31 Fulda		46.33
6	31 Fulda		46.34
6	31 Fulda		46.35
6	31 Fulda		46.36
6	31 Fulda		46.37
6	31 Fulda		46.38
6	31 Fulda		46.38.1	—	—	—	—
6	31 Fulda		46.38.2	—	—	—	—
6	31 Fulda		46.38.9
6	31 Fulda		46.39
6	31 Fulda		46.39.1	—	—	—	—
6	31 Fulda		46.39.9
6	31 Fulda		46.4	55	105 319	14 039	119 359
6	31 Fulda		46.41	9	11 033	1 377	12 409
6	31 Fulda		46.42	10	3 281	480	3 761
6	31 Fulda		46.42.1
6	31 Fulda		46.42.2
6	31 Fulda		46.43	5	18 824	725	19 548
6	31 Fulda		46.43.1
6	31 Fulda		46.43.2	—	—	—	—
6	31 Fulda		46.43.3
6	31 Fulda		46.44
6	31 Fulda		46.44.1
6	31 Fulda		46.44.2
6	31 Fulda		46.45
6	31 Fulda		46.46	7	24 856	10 480	35 337
6	31 Fulda		46.46.1	—	—	—	—

6. Umsatzsteuerpflichtige und steuerbarer Umsatz 2014 in den kreisfreien Städten, Landkreisen und Regierungsbezirken nach wirtschaftlicher Gliederung

Regierungs- bezirk	Kreisfreie Städte / Landkreise	Name	WZ 2008	Steuer- pflichtige	Steuerbarer Umsatz		
					Lieferungen und Leistungen	inner- gemein- schaftliche Erwerbe	Insgesamt
				Anzahl	1000 Euro		
6	31 Fulda		46.46.2	7	24 856	10 480	35 337
6	31 Fulda		46.47	6	4 196	274	4 471
6	31 Fulda		46.48	—	—	—	—
6	31 Fulda		46.49	14	34 479	581	35 059
6	31 Fulda		46.49.1
6	31 Fulda		46.49.2
6	31 Fulda		46.49.3	4	7 907	129	8 036
6	31 Fulda		46.49.4	7	19 438	256	19 694
6	31 Fulda		46.49.5
6	31 Fulda		46.5
6	31 Fulda		46.51
6	31 Fulda		46.52
6	31 Fulda		46.6	53	323 721	67 742	391 463
6	31 Fulda		46.61	9	22 896	154	23 050
6	31 Fulda		46.62
6	31 Fulda		46.63
6	31 Fulda		46.64
6	31 Fulda		46.65	—	—	—	—
6	31 Fulda		46.66	9	12 022	110	12 131
6	31 Fulda		46.69	25	215 554	17 981	233 534
6	31 Fulda		46.7	79	596 135	13 999	610 134
6	31 Fulda		46.71	8	310 397	94	310 491
6	31 Fulda		46.71.1
6	31 Fulda		46.71.2
6	31 Fulda		46.72
6	31 Fulda		46.73	37	95 934	2 289	98 223
6	31 Fulda		46.73.1
6	31 Fulda		46.73.2	—	—	—	—
6	31 Fulda		46.73.3	5	6 703	81	6 784
6	31 Fulda		46.73.4	24	62 597	1 824	64 421
6	31 Fulda		46.73.5
6	31 Fulda		46.73.6
6	31 Fulda		46.73.7
6	31 Fulda		46.73.8
6	31 Fulda		46.74
6	31 Fulda		46.74.1
6	31 Fulda		46.74.2	—	—	—	—
6	31 Fulda		46.74.3	3	28 254	942	29 196
6	31 Fulda		46.75
6	31 Fulda		46.76	—	—	—	—
6	31 Fulda		46.77	17	26 222	21	26 243
6	31 Fulda		46.9	9	30 588	5 606	36 194
6	31 Fulda		47	1 007	2 041 667	67 036	2 108 703
6	31 Fulda		47.1	126	1 304 234	29 736	1 333 971
6	31 Fulda		47.11	86	1 293 267	29 485	1 322 752
6	31 Fulda		47.19	40	10 967	252	11 219
6	31 Fulda		47.2	92	29 360	93	29 453
6	31 Fulda		47.21	6	1 559	4	1 563
6	31 Fulda		47.22	20	7 756	9	7 764
6	31 Fulda		47.23
6	31 Fulda		47.24	17	8 227	9	8 235
6	31 Fulda		47.25	21	4 297	17	4 314
6	31 Fulda		47.26
6	31 Fulda		47.29	24	5 785	54	5 839
6	31 Fulda		47.3	39	31 917	69	31 986
6	31 Fulda		47.30.1
6	31 Fulda		47.30.2
6	31 Fulda		47.4	51	46 155	4 085	50 240
6	31 Fulda		47.41	33	40 593	3 413	44 006

6. Umsatzsteuerpflichtige und steuerbarer Umsatz 2014 in den kreisfreien Städten, Landkreisen und Regierungsbezirken nach wirtschaftlicher Gliederung

Regierungs- bezirk	Kreisfreie Städte / Landkreise	Name	WZ 2008	Steuer- pflichtige	Steuerbarer Umsatz		
					Lieferungen und Leistungen	inner- gemein- schaftliche Erwerbe	Insgesamt
				Anzahl	1000 Euro		
6	31 Fulda		47.42	7	2 466	199	2 665
6	31 Fulda		47.43	11	3 096	474	3 569
6	31 Fulda		47.5	222	222 611	12 357	234 968
6	31 Fulda		47.51	31	6 826	658	7 484
6	31 Fulda		47.52	75	71 803	6 020	77 822
6	31 Fulda		47.52.1	28	23 599	3 127	26 726
6	31 Fulda		47.52.3	47	48 204	2 892	51 096
6	31 Fulda		47.53	14	10 581	49	10 630
6	31 Fulda		47.54	45	22 970	395	23 365
6	31 Fulda		47.59	57	110 431	5 235	115 666
6	31 Fulda		47.59.1	34	102 820	5 031	107 851
6	31 Fulda		47.59.2
6	31 Fulda		47.59.3
6	31 Fulda		47.59.9	14	5 081	81	5 162
6	31 Fulda		47.6	72	38 239	3 577	41 816
6	31 Fulda		47.61
6	31 Fulda		47.62	20	5 647	33	5 680
6	31 Fulda		47.62.1	8	2 768	—	2 768
6	31 Fulda		47.62.2	12	2 879	33	2 913
6	31 Fulda		47.63
6	31 Fulda		47.64	36	28 942	3 491	32 433
6	31 Fulda		47.64.1	13	6 670	424	7 094
6	31 Fulda		47.64.2	23	22 272	3 067	25 339
6	31 Fulda		47.65
6	31 Fulda		47.7	297	291 800	12 197	303 997
6	31 Fulda		47.71	45	49 389	3 358	52 747
6	31 Fulda		47.72	20	14 592	1 714	16 306
6	31 Fulda		47.72.1	14	12 948	1 541	14 489
6	31 Fulda		47.72.2	6	1 644	173	1 817
6	31 Fulda		47.73	47	125 821	77	125 898
6	31 Fulda		47.74	19	28 359	138	28 497
6	31 Fulda		47.75	8	1 207	5	1 211
6	31 Fulda		47.76	42	23 631	4 255	27 887
6	31 Fulda		47.76.1	33	19 097	4 187	23 284
6	31 Fulda		47.76.2	9	4 534	68	4 603
6	31 Fulda		47.77	14	5 202	165	5 368
6	31 Fulda		47.78	88	41 655	2 454	44 109
6	31 Fulda		47.78.1	24	14 777	225	15 002
6	31 Fulda		47.78.2	4	1 703	—	1 704
6	31 Fulda		47.78.3	32	9 974	1 024	10 998
6	31 Fulda		47.78.9	28	15 200	1 205	16 405
6	31 Fulda		47.79	14	1 944	32	1 975
6	31 Fulda		47.79.1	4	639	—	640
6	31 Fulda		47.79.2	—	—	—	—
6	31 Fulda		47.79.9	10	1 304	31	1 336
6	31 Fulda		47.8	9	1 277	32	1 309
6	31 Fulda		47.81	6	791	—	791
6	31 Fulda		47.82
6	31 Fulda		47.89
6	31 Fulda		47.9	99	76 074	4 890	80 964
6	31 Fulda		47.91	60	55 324	2 532	57 856
6	31 Fulda		47.99	39	20 751	2 358	23 108
6	31 Fulda		47.99.1	5	4 943	—	4 943
6	31 Fulda		47.99.9	34	15 808	2 358	18 166
6	31 Fulda		H	256	369 594	310	369 904
6	31 Fulda		49
6	31 Fulda		49.1	—	—	—	—
6	31 Fulda		49.2	—	—	—	—
6	31 Fulda		49.3

6. Umsatzsteuerpflichtige und steuerbarer Umsatz 2014 in den kreisfreien Städten, Landkreisen und Regierungsbezirken nach wirtschaftlicher Gliederung

Regierungs- bezirk	Kreisfreie Städte / Landkreise	Name	WZ 2008	Steuer- pflichtige	Steuerbarer Umsatz		
				Lieferungen und Leistungen	inner- gemein- schaftliche Erwerbe	Insgesamt	
				Anzahl	1000 Euro		
6	31	Fulda	49.31
6	31	Fulda	49.32	28	6 979	—	6 979
6	31	Fulda	49.39	10	4 615	39	4 654
6	31	Fulda	49.39.1	3	2 763	38	2 801
6	31	Fulda	49.39.2	7	1 852	1	1 853
6	31	Fulda	49.39.9	—	—	—	—
6	31	Fulda	49.4	105	186 953	113	187 066
6	31	Fulda	49.41	100	180 221	112	180 333
6	31	Fulda	49.42	5	6 732	1	6 733
6	31	Fulda	49.5	—	—	—	—
6	31	Fulda	50	—	—	—	—
6	31	Fulda	50.1	—	—	—	—
6	31	Fulda	50.2	—	—	—	—
6	31	Fulda	50.3	—	—	—	—
6	31	Fulda	50.4	—	—	—	—
6	31	Fulda	51
6	31	Fulda	51.1
6	31	Fulda	51.2	—	—	—	—
6	31	Fulda	51.21	—	—	—	—
6	31	Fulda	51.22	—	—	—	—
6	31	Fulda	52	53	148 242	155	148 397
6	31	Fulda	52.1
6	31	Fulda	52.2
6	31	Fulda	52.21
6	31	Fulda	52.21.1	—	—	—	—
6	31	Fulda	52.21.2	—	—	—	—
6	31	Fulda	52.21.3	—	—	—	—
6	31	Fulda	52.21.4
6	31	Fulda	52.21.5	—	—	—	—
6	31	Fulda	52.21.9	—	—	—	—
6	31	Fulda	52.22	—	—	—	—
6	31	Fulda	52.22.1	—	—	—	—
6	31	Fulda	52.22.2	—	—	—	—
6	31	Fulda	52.22.3	—	—	—	—
6	31	Fulda	52.22.9	—	—	—	—
6	31	Fulda	52.23	—	—	—	—
6	31	Fulda	52.23.1	—	—	—	—
6	31	Fulda	52.23.9	—	—	—	—
6	31	Fulda	52.24	—	—	—	—
6	31	Fulda	52.29
6	31	Fulda	52.29.1	42	109 549	147	109 695
6	31	Fulda	52.29.2	—	—	—	—
6	31	Fulda	52.29.9
6	31	Fulda	53
6	31	Fulda	53.1	—	—	—	—
6	31	Fulda	53.2
6	31	Fulda	I	549	198 930	523	199 453
6	31	Fulda	55	162	105 812	154	105 966
6	31	Fulda	55.1	146	102 151	154	102 305
6	31	Fulda	55.10.1	27	38 904	27	38 931
6	31	Fulda	55.10.2	14	33 855	69	33 923
6	31	Fulda	55.10.3	96	26 689	57	26 746
6	31	Fulda	55.10.4	9	2 704	1	2 704
6	31	Fulda	55.2	13	3 420	—	3 420
6	31	Fulda	55.20.1	—	—	—	—
6	31	Fulda	55.20.2
6	31	Fulda	55.20.3
6	31	Fulda	55.20.4
6	31	Fulda	55.3	3	240	—	240

6. Umsatzsteuerpflichtige und steuerbarer Umsatz 2014 in den kreisfreien Städten, Landkreisen und Regierungsbezirken nach wirtschaftlicher Gliederung

Regierungs- bezirk	Kreisfreie Städte / Landkreise	Name	WZ 2008	Steuer- pflichtige	Steuerbarer Umsatz		
					Lieferungen und Leistungen	inner- gemein- schaftliche Erwerbe	Insgesamt
				Anzahl	1000 Euro		
6	31 Fulda		55.9	—	—	—	—
6	31 Fulda		55.90.1	—	—	—	—
6	31 Fulda		55.90.9	—	—	—	—
6	31 Fulda		56	387	93 119	369	93 488
6	31 Fulda		56.1	251	69 163	356	69 519
6	31 Fulda		56.10.1	157	41 761	146	41 907
6	31 Fulda		56.10.2
6	31 Fulda		56.10.3	50	7 474	26	7 500
6	31 Fulda		56.10.4
6	31 Fulda		56.10.5	18	3 143	178	3 322
6	31 Fulda		56.2	22	5 710	8	5 718
6	31 Fulda		56.21	9	1 772	—	1 772
6	31 Fulda		56.29	13	3 939	8	3 947
6	31 Fulda		56.3	114	18 245	5	18 250
6	31 Fulda		56.30.1	97	15 944	1	15 945
6	31 Fulda		56.30.2	3	407	—	407
6	31 Fulda		56.30.3	3	170	—	170
6	31 Fulda		56.30.4	—	—	—	—
6	31 Fulda		56.30.9	11	1 724	4	1 728
6	31 Fulda		J	241	156 407	1 158	157 565
6	31 Fulda		58	19	39 528	53	39 582
6	31 Fulda		58.1	19	39 528	53	39 582
6	31 Fulda		58.11
6	31 Fulda		58.12	—	—	—	—
6	31 Fulda		58.13
6	31 Fulda		58.14
6	31 Fulda		58.19	5	5 138	—	5 139
6	31 Fulda		58.2	—	—	—	—
6	31 Fulda		58.21	—	—	—	—
6	31 Fulda		58.29	—	—	—	—
6	31 Fulda		59
6	31 Fulda		59.1
6	31 Fulda		59.11
6	31 Fulda		59.12	—	—	—	—
6	31 Fulda		59.13	—	—	—	—
6	31 Fulda		59.14	—	—	—	—
6	31 Fulda		59.2	4	385	24	409
6	31 Fulda		59.20.1	—	—	—	—
6	31 Fulda		59.20.2
6	31 Fulda		59.20.3
6	31 Fulda		60	—	—	—	—
6	31 Fulda		60.1	—	—	—	—
6	31 Fulda		60.2	—	—	—	—
6	31 Fulda		61
6	31 Fulda		61.1	—	—	—	—
6	31 Fulda		61.2
6	31 Fulda		61.3	—	—	—	—
6	31 Fulda		61.9
6	31 Fulda		61.90.1	—	—	—	—
6	31 Fulda		61.90.9
6	31 Fulda		62	164	104 131	655	104 786
6	31 Fulda		62.01	74	60 491	480	60 971
6	31 Fulda		62.01.1	33	28 261	244	28 505
6	31 Fulda		62.01.9	41	32 230	235	32 466
6	31 Fulda		62.02	46	24 951	166	25 117
6	31 Fulda		62.03	14	9 642	—	9 642
6	31 Fulda		62.09	30	9 047	9	9 055
6	31 Fulda		63	47	10 016	421	10 437
6	31 Fulda		63.1	5	1 814	—	1 814

6. Umsatzsteuerpflichtige und steuerbarer Umsatz 2014 in den kreisfreien Städten, Landkreisen und Regierungsbezirken nach wirtschaftlicher Gliederung

Regierungs- bezirk	Kreisfreie Städte / Landkreise	Name	WZ 2008	Steuer- pflichtige	Steuerbarer Umsatz		
					Lieferungen und Leistungen	inner- gemein- schaftliche Erwerbe	Insgesamt
				Anzahl	1000 Euro		
6	31 Fulda		63.11
6	31 Fulda		63.12
6	31 Fulda		63.9	42	8 202	421	8 623
6	31 Fulda		63.91	—	—	—	—
6	31 Fulda		63.99	42	8 202	421	8 623
6	31 Fulda		K	61	320 692	54 389	375 081
6	31 Fulda		64	16	317 193	54 389	371 582
6	31 Fulda		64.1
6	31 Fulda		64.11	—	—	—	—
6	31 Fulda		64.19
6	31 Fulda		64.19.1	—	—	—	—
6	31 Fulda		64.19.2
6	31 Fulda		64.19.3	7	19 630	—	19 630
6	31 Fulda		64.19.4	—	—	—	—
6	31 Fulda		64.19.5	—	—	—	—
6	31 Fulda		64.19.6	—	—	—	—
6	31 Fulda		64.2
6	31 Fulda		64.3	—	—	—	—
6	31 Fulda		64.9
6	31 Fulda		64.91	—	—	—	—
6	31 Fulda		64.92	—	—	—	—
6	31 Fulda		64.92.1	—	—	—	—
6	31 Fulda		64.92.2	—	—	—	—
6	31 Fulda		64.99
6	31 Fulda		64.99.1
6	31 Fulda		64.99.9	—	—	—	—
6	31 Fulda		65	—	—	—	—
6	31 Fulda		65.1	—	—	—	—
6	31 Fulda		65.11	—	—	—	—
6	31 Fulda		65.12	—	—	—	—
6	31 Fulda		65.12.1	—	—	—	—
6	31 Fulda		65.12.2	—	—	—	—
6	31 Fulda		65.2	—	—	—	—
6	31 Fulda		65.3	—	—	—	—
6	31 Fulda		66	45	3 499	—	3 499
6	31 Fulda		66.1
6	31 Fulda		66.11	—	—	—	—
6	31 Fulda		66.12	—	—	—	—
6	31 Fulda		66.19
6	31 Fulda		66.2	20	1 159	—	1 159
6	31 Fulda		66.21
6	31 Fulda		66.22
6	31 Fulda		66.29	—	—	—	—
6	31 Fulda		66.3
6	31 Fulda		L	790	158 688	478	159 166
6	31 Fulda		68	790	158 688	478	159 166
6	31 Fulda		68.1	35	19 540	—	19 540
6	31 Fulda		68.2	650	109 065	476	109 542
6	31 Fulda		68.3	105	30 083	1	30 084
6	31 Fulda		68.31	43	13 818	1	13 819
6	31 Fulda		68.32	62	16 265	—	16 265
6	31 Fulda		M	1 039	423 778	1 509	425 287
6	31 Fulda		69	246	90 278	110	90 388
6	31 Fulda		69.1	100	23 606	12	23 617
6	31 Fulda		69.10.1	33	13 032	—	13 032
6	31 Fulda		69.10.2	59	9 705	—	9 705
6	31 Fulda		69.10.3	—	—	—	—
6	31 Fulda		69.10.4
6	31 Fulda		69.10.9

6. Umsatzsteuerpflichtige und steuerbarer Umsatz 2014 in den kreisfreien Städten, Landkreisen und Regierungsbezirken nach wirtschaftlicher Gliederung

Regierungs- bezirk	Kreisfreie Städte / Landkreise	Name	WZ 2008	Steuer- pflichtige	Steuerbarer Umsatz		
					Lieferungen und Leistungen	inner- gemein- schaftliche Erwerbe	Insgesamt
				Anzahl	1000 Euro		
6	31 Fulda		69.2	146	66 672	98	66 771
6	31 Fulda		69.20.1	14	4 036	—	4 036
6	31 Fulda		69.20.2	3	315	—	315
6	31 Fulda		69.20.3	104	58 375	4	58 379
6	31 Fulda		69.20.4	25	3 946	94	4 040
6	31 Fulda		70	265	113 784	188	113 972
6	31 Fulda		70.1	100	54 648	145	54 793
6	31 Fulda		70.10.1	6	4 202	—	4 202
6	31 Fulda		70.10.9	94	50 446	145	50 591
6	31 Fulda		70.2	165	59 136	43	59 179
6	31 Fulda		70.21	8	1 718	—	1 718
6	31 Fulda		70.22	157	57 418	43	57 461
6	31 Fulda		71	364	177 025	476	177 501
6	31 Fulda		71.1	358	174 536	466	175 002
6	31 Fulda		71.11	106	20 167	13	20 180
6	31 Fulda		71.11.1	74	16 020	13	16 033
6	31 Fulda		71.11.2	10	850	—	850
6	31 Fulda		71.11.3	17	2 713	—	2 713
6	31 Fulda		71.11.4	5	585	—	585
6	31 Fulda		71.12	252	154 369	453	154 822
6	31 Fulda		71.12.1	123	27 880	125	28 005
6	31 Fulda		71.12.2	89	118 776	328	119 104
6	31 Fulda		71.12.3	7	1 104	—	1 104
6	31 Fulda		71.12.9	33	6 608	—	6 608
6	31 Fulda		71.2	6	2 489	10	2 499
6	31 Fulda		72	8	2 509	57	2 566
6	31 Fulda		72.1	5	1 866	57	1 923
6	31 Fulda		72.11	—	—	—	—
6	31 Fulda		72.19	5	1 866	57	1 923
6	31 Fulda		72.2	3	643	—	643
6	31 Fulda		73	52	16 657	460	17 117
6	31 Fulda		73.1
6	31 Fulda		73.11	49	15 796	275	16 071
6	31 Fulda		73.12
6	31 Fulda		73.2
6	31 Fulda		74	75	15 935	218	16 153
6	31 Fulda		74.1	28	5 853	212	6 065
6	31 Fulda		74.10.1	7	1 193	12	1 204
6	31 Fulda		74.10.2	7	624	1	625
6	31 Fulda		74.10.3	14	4 037	200	4 237
6	31 Fulda		74.2	15	1 346	2	1 349
6	31 Fulda		74.20.1	15	1 346	2	1 349
6	31 Fulda		74.20.2	—	—	—	—
6	31 Fulda		74.3	11	2 820	—	2 820
6	31 Fulda		74.30.1
6	31 Fulda		74.30.2
6	31 Fulda		74.9	21	5 915	3	5 918
6	31 Fulda		75	29	7 590	—	7 590
6	31 Fulda		75.00.1	26	7 400	—	7 401
6	31 Fulda		75.00.9	3	190	—	190
6	31 Fulda		N	379	468 789	4 045	472 834
6	31 Fulda		77	65	28 938	3 413	32 350
6	31 Fulda		77.1	20	11 227	—	11 227
6	31 Fulda		77.11	12	8 857	—	8 857
6	31 Fulda		77.12	8	2 370	—	2 370
6	31 Fulda		77.2
6	31 Fulda		77.21	—	—	—	—
6	31 Fulda		77.22	—	—	—	—
6	31 Fulda		77.29

6. Umsatzsteuerpflichtige und steuerbarer Umsatz 2014 in den kreisfreien Städten, Landkreisen und Regierungsbezirken nach wirtschaftlicher Gliederung

Regierungs- bezirk	Kreisfreie Städte / Landkreise	Name	WZ 2008	Steuer- pflichtige	Steuerbarer Umsatz		
					Lieferungen und Leistungen	inner- gemein- schaftliche Erwerbe	Insgesamt
				Anzahl	1000 Euro		
6	31 Fulda	77.3	40	17 086	3 411	20 497	
6	31 Fulda	77.31	—	—	—	—	
6	31 Fulda	77.32	
6	31 Fulda	77.33	—	—	—	—	
6	31 Fulda	77.34	—	—	—	—	
6	31 Fulda	77.35	
6	31 Fulda	77.39	19	6 743	2 615	9 359	
6	31 Fulda	77.4	
6	31 Fulda	78	32	352 219	461	352 680	
6	31 Fulda	78.1	
6	31 Fulda	78.2	18	331 789	171	331 960	
6	31 Fulda	78.3	
6	31 Fulda	79	20	7 859	—	7 859	
6	31 Fulda	79.1	20	7 859	—	7 859	
6	31 Fulda	79.11	16	6 261	—	6 261	
6	31 Fulda	79.12	4	1 598	—	1 598	
6	31 Fulda	79.9	—	—	—	—	
6	31 Fulda	80	16	7 600	—	7 600	
6	31 Fulda	80.1	12	6 513	—	6 513	
6	31 Fulda	80.2	
6	31 Fulda	80.3	
6	31 Fulda	81	165	54 287	113	54 400	
6	31 Fulda	81.1	36	2 948	1	2 948	
6	31 Fulda	81.2	48	29 883	27	29 910	
6	31 Fulda	81.21	16	23 573	1	23 574	
6	31 Fulda	81.22	29	6 048	15	6 064	
6	31 Fulda	81.22.1	23	3 605	15	3 620	
6	31 Fulda	81.22.9	6	2 443	—	2 443	
6	31 Fulda	81.29	3	262	11	273	
6	31 Fulda	81.29.1	
6	31 Fulda	81.29.2	
6	31 Fulda	81.29.9	—	—	—	—	
6	31 Fulda	81.3	81	21 456	86	21 541	
6	31 Fulda	81.30.1	65	19 665	64	19 729	
6	31 Fulda	81.30.9	16	1 790	22	1 812	
6	31 Fulda	82	81	17 886	59	17 944	
6	31 Fulda	82.1	
6	31 Fulda	82.11	
6	31 Fulda	82.19	13	708	—	708	
6	31 Fulda	82.2	
6	31 Fulda	82.3	13	4 037	9	4 046	
6	31 Fulda	82.9	49	12 484	50	12 534	
6	31 Fulda	82.91	5	1 876	—	1 876	
6	31 Fulda	82.91.1	
6	31 Fulda	82.91.2	
6	31 Fulda	82.92	4	1 634	—	1 634	
6	31 Fulda	82.99	40	8 974	50	9 024	
6	31 Fulda	82.99.1	
6	31 Fulda	82.99.9	
6	31 Fulda	O	—	—	—	—	
6	31 Fulda	P	
6	31 Fulda	85	
6	31 Fulda	85.1	—	—	—	—	
6	31 Fulda	85.2	—	—	—	—	
6	31 Fulda	85.3	6	717	—	717	
6	31 Fulda	85.31	
6	31 Fulda	85.32	
6	31 Fulda	85.4	
6	31 Fulda	85.41	

6. Umsatzsteuerpflichtige und steuerbarer Umsatz 2014 in den kreisfreien Städten, Landkreisen und Regierungsbezirken nach wirtschaftlicher Gliederung

Regierungs- bezirk	Kreisfreie Städte / Landkreise	Name	WZ 2008	Steuer- pflichtige	Steuerbarer Umsatz		
					Lieferungen und Leistungen	inner- gemein- schaftliche Erwerbe	Insgesamt
				Anzahl	1000 Euro		
6	31	Fulda	85.42
6	31	Fulda	85.42.1	—	—	—	—
6	31	Fulda	85.42.2
6	31	Fulda	85.42.3	—	—	—	—
6	31	Fulda	85.42.4	—	—	—	—
6	31	Fulda	85.5	126	27 778	204	27 982
6	31	Fulda	85.51	28	4 092	5	4 097
6	31	Fulda	85.52	9	692	9	701
6	31	Fulda	85.53	41	10 857	190	11 047
6	31	Fulda	85.59	48	12 137	1	12 137
6	31	Fulda	85.59.1	4	747	—	747
6	31	Fulda	85.59.2	29	9 947	1	9 947
6	31	Fulda	85.59.9	15	1 443	—	1 443
6	31	Fulda	85.6	—	—	—	—
6	31	Fulda	Q	149	563 727	435	564 162
6	31	Fulda	86	123	402 208	407	402 615
6	31	Fulda	86.1
6	31	Fulda	86.10.1
6	31	Fulda	86.10.2	—	—	—	—
6	31	Fulda	86.10.3	4	4 930	—	4 930
6	31	Fulda	86.2	54	23 619	1	23 620
6	31	Fulda	86.21	17	3 430	—	3 430
6	31	Fulda	86.22	9	8 344	1	8 345
6	31	Fulda	86.23	28	11 845	—	11 845
6	31	Fulda	86.9
6	31	Fulda	86.90.1	10	2 136	7	2 143
6	31	Fulda	86.90.2
6	31	Fulda	86.90.3	3	157	—	157
6	31	Fulda	86.90.9
6	31	Fulda	87	9	156 818	29	156 846
6	31	Fulda	87.1
6	31	Fulda	87.2	—	—	—	—
6	31	Fulda	87.3
6	31	Fulda	87.9
6	31	Fulda	88	17	4 701	—	4 701
6	31	Fulda	88.1	5	729	—	729
6	31	Fulda	88.10.1
6	31	Fulda	88.10.2
6	31	Fulda	88.9	12	3 973	—	3 973
6	31	Fulda	88.91
6	31	Fulda	88.99
6	31	Fulda	R
6	31	Fulda	90	61	7 669	6	7 675
6	31	Fulda	90.01	16	1 202	6	1 208
6	31	Fulda	90.01.1	—	—	—	—
6	31	Fulda	90.01.2	5	183	—	183
6	31	Fulda	90.01.3	3	201	6	206
6	31	Fulda	90.01.4	8	818	—	818
6	31	Fulda	90.02
6	31	Fulda	90.03	40	4 899	—	4 899
6	31	Fulda	90.03.1
6	31	Fulda	90.03.2	7	389	—	389
6	31	Fulda	90.03.3	11	927	—	927
6	31	Fulda	90.03.4
6	31	Fulda	90.03.5	14	2 131	—	2 131
6	31	Fulda	90.04
6	31	Fulda	90.04.1
6	31	Fulda	90.04.2	—	—	—	—
6	31	Fulda	90.04.3	—	—	—	—

6. Umsatzsteuerpflichtige und steuerbarer Umsatz 2014 in den kreisfreien Städten, Landkreisen und Regierungsbezirken nach wirtschaftlicher Gliederung

Regierungs- bezirk	Kreisfreie Städte / Landkreise	Name	WZ 2008	Steuer- pflichtige	Steuerbarer Umsatz		
					Lieferungen und Leistungen	inner- gemein- schaftliche Erwerbe	Insgesamt
				Anzahl	1000 Euro		
6	31 Fulda		91
6	31 Fulda		91.01	—	—	—	—
6	31 Fulda		91.02
6	31 Fulda		91.03
6	31 Fulda		91.04
6	31 Fulda		92	11	1 641	—	1 641
6	31 Fulda		92.00.1
6	31 Fulda		92.00.2	—	—	—	—
6	31 Fulda		92.00.3
6	31 Fulda		93	131	16 922	98	17 020
6	31 Fulda		93.1	109	11 624	51	11 675
6	31 Fulda		93.11
6	31 Fulda		93.12	77	4 807	2	4 809
6	31 Fulda		93.13	11	3 582	3	3 584
6	31 Fulda		93.19
6	31 Fulda		93.2	22	5 298	48	5 345
6	31 Fulda		93.21	3	242	—	242
6	31 Fulda		93.29	19	5 056	48	5 103
6	31 Fulda		S	382	62 185	810	62 995
6	31 Fulda		94	52	9 211	1	9 211
6	31 Fulda		94.1	4	1 835	—	1 835
6	31 Fulda		94.11
6	31 Fulda		94.12
6	31 Fulda		94.2	—	—	—	—
6	31 Fulda		94.9	48	7 376	1	7 377
6	31 Fulda		94.91
6	31 Fulda		94.92	—	—	—	—
6	31 Fulda		94.99
6	31 Fulda		94.99.1	21	5 954	1	5 955
6	31 Fulda		94.99.2
6	31 Fulda		94.99.3	3	89	—	89
6	31 Fulda		94.99.4
6	31 Fulda		94.99.9	19	785	—	785
6	31 Fulda		95	21	2 427	4	2 430
6	31 Fulda		95.1
6	31 Fulda		95.11
6	31 Fulda		95.12	—	—	—	—
6	31 Fulda		95.2
6	31 Fulda		95.21	—	—	—	—
6	31 Fulda		95.22
6	31 Fulda		95.23
6	31 Fulda		95.24	3	1 257	3	1 261
6	31 Fulda		95.25	3	185	—	186
6	31 Fulda		95.29	9	677	—	677
6	31 Fulda		96	309	50 548	806	51 353
6	31 Fulda		96.01	20	16 583	722	17 304
6	31 Fulda		96.02	173	18 531	65	18 596
6	31 Fulda		96.02.1	143	16 392	43	16 436
6	31 Fulda		96.02.2	30	2 138	21	2 160
6	31 Fulda		96.03	16	3 651	—	3 651
6	31 Fulda		96.03.1	16	3 651	—	3 651
6	31 Fulda		96.03.2	—	—	—	—
6	31 Fulda		96.04	7	5 806	—	5 806
6	31 Fulda		96.09	93	5 978	19	5 997
6	32 Hersfeld-Rotenburg		A - S	3 646	4 545 474	122 249	4 667 723
6	32 Hersfeld-Rotenburg		A	178	41 820	907	42 728
6	32 Hersfeld-Rotenburg		01	148	35 431	365	35 796
6	32 Hersfeld-Rotenburg		01.1	39	9 362	50	9 412
6	32 Hersfeld-Rotenburg		01.11

6. Umsatzsteuerpflichtige und steuerbarer Umsatz 2014 in den kreisfreien Städten, Landkreisen und Regierungsbezirken nach wirtschaftlicher Gliederung

Regierungs- bezirk	Kreisfreie Städte / Landkreise	Name	WZ 2008	Steuer- pflichtige	Steuerbarer Umsatz		
					Lieferungen und Leistungen	inner- gemein- schaftliche Erwerbe	Insgesamt
				Anzahl	1000 Euro		
6	32	Hersfeld-Rotenburg	01.12	—	—	—	—
6	32	Hersfeld-Rotenburg	01.13	—	—	—	—
6	32	Hersfeld-Rotenburg	01.13.1	—	—	—	—
6	32	Hersfeld-Rotenburg	01.13.2	—	—	—	—
6	32	Hersfeld-Rotenburg	01.14	—	—	—	—
6	32	Hersfeld-Rotenburg	01.15	—	—	—	—
6	32	Hersfeld-Rotenburg	01.16	—	—	—	—
6	32	Hersfeld-Rotenburg	01.19
6	32	Hersfeld-Rotenburg	01.19.1
6	32	Hersfeld-Rotenburg	01.19.2	—	—	—	—
6	32	Hersfeld-Rotenburg	01.19.9	—	—	—	—
6	32	Hersfeld-Rotenburg	01.2	—	—	—	—
6	32	Hersfeld-Rotenburg	01.21	—	—	—	—
6	32	Hersfeld-Rotenburg	01.22	—	—	—	—
6	32	Hersfeld-Rotenburg	01.23	—	—	—	—
6	32	Hersfeld-Rotenburg	01.24	—	—	—	—
6	32	Hersfeld-Rotenburg	01.25	—	—	—	—
6	32	Hersfeld-Rotenburg	01.25.1	—	—	—	—
6	32	Hersfeld-Rotenburg	01.25.9	—	—	—	—
6	32	Hersfeld-Rotenburg	01.26	—	—	—	—
6	32	Hersfeld-Rotenburg	01.27	—	—	—	—
6	32	Hersfeld-Rotenburg	01.28	—	—	—	—
6	32	Hersfeld-Rotenburg	01.29	—	—	—	—
6	32	Hersfeld-Rotenburg	01.3
6	32	Hersfeld-Rotenburg	01.30.1
6	32	Hersfeld-Rotenburg	01.30.2
6	32	Hersfeld-Rotenburg	01.4	7	8 179	125	8 304
6	32	Hersfeld-Rotenburg	01.41
6	32	Hersfeld-Rotenburg	01.42	—	—	—	—
6	32	Hersfeld-Rotenburg	01.43	—	—	—	—
6	32	Hersfeld-Rotenburg	01.44	—	—	—	—
6	32	Hersfeld-Rotenburg	01.45	—	—	—	—
6	32	Hersfeld-Rotenburg	01.46	4	1 084	—	1 084
6	32	Hersfeld-Rotenburg	01.47
6	32	Hersfeld-Rotenburg	01.49
6	32	Hersfeld-Rotenburg	01.5	95	15 492	161	15 653
6	32	Hersfeld-Rotenburg	01.6
6	32	Hersfeld-Rotenburg	01.61
6	32	Hersfeld-Rotenburg	01.62	—	—	—	—
6	32	Hersfeld-Rotenburg	01.63	—	—	—	—
6	32	Hersfeld-Rotenburg	01.64
6	32	Hersfeld-Rotenburg	01.7	—	—	—	—
6	32	Hersfeld-Rotenburg	02	30	6 389	542	6 932
6	32	Hersfeld-Rotenburg	02.1
6	32	Hersfeld-Rotenburg	02.2	15	4 910	528	5 437
6	32	Hersfeld-Rotenburg	02.3
6	32	Hersfeld-Rotenburg	02.4
6	32	Hersfeld-Rotenburg	03	—	—	—	—
6	32	Hersfeld-Rotenburg	03.1	—	—	—	—
6	32	Hersfeld-Rotenburg	03.11	—	—	—	—
6	32	Hersfeld-Rotenburg	03.12	—	—	—	—
6	32	Hersfeld-Rotenburg	03.2	—	—	—	—
6	32	Hersfeld-Rotenburg	03.21	—	—	—	—
6	32	Hersfeld-Rotenburg	03.22	—	—	—	—
6	32	Hersfeld-Rotenburg	B
6	32	Hersfeld-Rotenburg	05	—	—	—	—
6	32	Hersfeld-Rotenburg	05.1	—	—	—	—
6	32	Hersfeld-Rotenburg	05.2	—	—	—	—
6	32	Hersfeld-Rotenburg	06	—	—	—	—

6. Umsatzsteuerpflichtige und steuerbarer Umsatz 2014 in den kreisfreien Städten, Landkreisen und Regierungsbezirken nach wirtschaftlicher Gliederung

Regierungs- bezirk	Kreisfreie Städte / Landkreise	Name	WZ 2008	Steuer- pflichtige	Steuerbarer Umsatz		
					Lieferungen und Leistungen	inner- gemein- schaftliche Erwerbe	Insgesamt
				Anzahl	1000 Euro		
6	32	Hersfeld-Rotenburg	06.1	—	—	—	—
6	32	Hersfeld-Rotenburg	06.2	—	—	—	—
6	32	Hersfeld-Rotenburg	07	—	—	—	—
6	32	Hersfeld-Rotenburg	07.1	—	—	—	—
6	32	Hersfeld-Rotenburg	07.2	—	—	—	—
6	32	Hersfeld-Rotenburg	07.21	—	—	—	—
6	32	Hersfeld-Rotenburg	07.29	—	—	—	—
6	32	Hersfeld-Rotenburg	08
6	32	Hersfeld-Rotenburg	08.1
6	32	Hersfeld-Rotenburg	08.11
6	32	Hersfeld-Rotenburg	08.12
6	32	Hersfeld-Rotenburg	08.9
6	32	Hersfeld-Rotenburg	08.91	—	—	—	—
6	32	Hersfeld-Rotenburg	08.92	—	—	—	—
6	32	Hersfeld-Rotenburg	08.93	—	—	—	—
6	32	Hersfeld-Rotenburg	08.99
6	32	Hersfeld-Rotenburg	09	—	—	—	—
6	32	Hersfeld-Rotenburg	09.1	—	—	—	—
6	32	Hersfeld-Rotenburg	09.9	—	—	—	—
6	32	Hersfeld-Rotenburg	C	311	687 860	61 102	748 962
6	32	Hersfeld-Rotenburg	10	70	48 343	17	48 360
6	32	Hersfeld-Rotenburg	10.1	38	22 690	1	22 691
6	32	Hersfeld-Rotenburg	10.11
6	32	Hersfeld-Rotenburg	10.12	—	—	—	—
6	32	Hersfeld-Rotenburg	10.13
6	32	Hersfeld-Rotenburg	10.2	—	—	—	—
6	32	Hersfeld-Rotenburg	10.3
6	32	Hersfeld-Rotenburg	10.31	—	—	—	—
6	32	Hersfeld-Rotenburg	10.32
6	32	Hersfeld-Rotenburg	10.39	—	—	—	—
6	32	Hersfeld-Rotenburg	10.4	—	—	—	—
6	32	Hersfeld-Rotenburg	10.41	—	—	—	—
6	32	Hersfeld-Rotenburg	10.42	—	—	—	—
6	32	Hersfeld-Rotenburg	10.5	—	—	—	—
6	32	Hersfeld-Rotenburg	10.51	—	—	—	—
6	32	Hersfeld-Rotenburg	10.52	—	—	—	—
6	32	Hersfeld-Rotenburg	10.6	4	1 472	—	1 472
6	32	Hersfeld-Rotenburg	10.61	4	1 472	—	1 472
6	32	Hersfeld-Rotenburg	10.62	—	—	—	—
6	32	Hersfeld-Rotenburg	10.7	25	23 434	16	23 449
6	32	Hersfeld-Rotenburg	10.71	25	23 434	16	23 449
6	32	Hersfeld-Rotenburg	10.72	—	—	—	—
6	32	Hersfeld-Rotenburg	10.73	—	—	—	—
6	32	Hersfeld-Rotenburg	10.8	—	—	—	—
6	32	Hersfeld-Rotenburg	10.81	—	—	—	—
6	32	Hersfeld-Rotenburg	10.82	—	—	—	—
6	32	Hersfeld-Rotenburg	10.83	—	—	—	—
6	32	Hersfeld-Rotenburg	10.84	—	—	—	—
6	32	Hersfeld-Rotenburg	10.85	—	—	—	—
6	32	Hersfeld-Rotenburg	10.86	—	—	—	—
6	32	Hersfeld-Rotenburg	10.89	—	—	—	—
6	32	Hersfeld-Rotenburg	10.9
6	32	Hersfeld-Rotenburg	10.91
6	32	Hersfeld-Rotenburg	10.92	—	—	—	—
6	32	Hersfeld-Rotenburg	11	—	—	—	—
6	32	Hersfeld-Rotenburg	11.01	—	—	—	—
6	32	Hersfeld-Rotenburg	11.02	—	—	—	—
6	32	Hersfeld-Rotenburg	11.03	—	—	—	—
6	32	Hersfeld-Rotenburg	11.04	—	—	—	—

6. Umsatzsteuerpflichtige und steuerbarer Umsatz 2014 in den kreisfreien Städten, Landkreisen und Regierungsbezirken nach wirtschaftlicher Gliederung

Regierungs- bezirk	Kreisfreie Städte / Landkreise	Name	WZ 2008	Steuer- pflichtige	Steuerbarer Umsatz		
					Lieferungen und Leistungen	inner- gemein- schaftliche Erwerbe	Insgesamt
				Anzahl	1000 Euro		
6	32	Hersfeld-Rotenburg	11.05	—	—	—	—
6	32	Hersfeld-Rotenburg	11.06	—	—	—	—
6	32	Hersfeld-Rotenburg	11.07	—	—	—	—
6	32	Hersfeld-Rotenburg	12	—	—	—	—
6	32	Hersfeld-Rotenburg	13	10	11 806	930	12 736
6	32	Hersfeld-Rotenburg	13.1
6	32	Hersfeld-Rotenburg	13.2	—	—	—	—
6	32	Hersfeld-Rotenburg	13.3
6	32	Hersfeld-Rotenburg	13.9
6	32	Hersfeld-Rotenburg	13.91	—	—	—	—
6	32	Hersfeld-Rotenburg	13.92
6	32	Hersfeld-Rotenburg	13.93	—	—	—	—
6	32	Hersfeld-Rotenburg	13.94	—	—	—	—
6	32	Hersfeld-Rotenburg	13.95	—	—	—	—
6	32	Hersfeld-Rotenburg	13.96	3	7 335	400	7 735
6	32	Hersfeld-Rotenburg	13.99
6	32	Hersfeld-Rotenburg	14
6	32	Hersfeld-Rotenburg	14.1
6	32	Hersfeld-Rotenburg	14.11	—	—	—	—
6	32	Hersfeld-Rotenburg	14.12	—	—	—	—
6	32	Hersfeld-Rotenburg	14.13
6	32	Hersfeld-Rotenburg	14.14
6	32	Hersfeld-Rotenburg	14.19
6	32	Hersfeld-Rotenburg	14.2	—	—	—	—
6	32	Hersfeld-Rotenburg	14.3	—	—	—	—
6	32	Hersfeld-Rotenburg	14.31	—	—	—	—
6	32	Hersfeld-Rotenburg	14.39	—	—	—	—
6	32	Hersfeld-Rotenburg	15
6	32	Hersfeld-Rotenburg	15.1
6	32	Hersfeld-Rotenburg	15.11	—	—	—	—
6	32	Hersfeld-Rotenburg	15.12
6	32	Hersfeld-Rotenburg	15.2	—	—	—	—
6	32	Hersfeld-Rotenburg	16	31	58 816	443	59 258
6	32	Hersfeld-Rotenburg	16.1
6	32	Hersfeld-Rotenburg	16.2
6	32	Hersfeld-Rotenburg	16.21	3	757	—	757
6	32	Hersfeld-Rotenburg	16.22	—	—	—	—
6	32	Hersfeld-Rotenburg	16.23	12	38 892	96	38 988
6	32	Hersfeld-Rotenburg	16.24
6	32	Hersfeld-Rotenburg	16.29	6	1 724	13	1 736
6	32	Hersfeld-Rotenburg	17
6	32	Hersfeld-Rotenburg	17.1	—	—	—	—
6	32	Hersfeld-Rotenburg	17.11	—	—	—	—
6	32	Hersfeld-Rotenburg	17.12	—	—	—	—
6	32	Hersfeld-Rotenburg	17.2
6	32	Hersfeld-Rotenburg	17.21	—	—	—	—
6	32	Hersfeld-Rotenburg	17.22	—	—	—	—
6	32	Hersfeld-Rotenburg	17.23
6	32	Hersfeld-Rotenburg	17.24	—	—	—	—
6	32	Hersfeld-Rotenburg	17.29	—	—	—	—
6	32	Hersfeld-Rotenburg	18	14	18 775	3	18 777
6	32	Hersfeld-Rotenburg	18.1
6	32	Hersfeld-Rotenburg	18.11
6	32	Hersfeld-Rotenburg	18.12	9	11 441	2	11 443
6	32	Hersfeld-Rotenburg	18.13
6	32	Hersfeld-Rotenburg	18.14	—	—	—	—
6	32	Hersfeld-Rotenburg	18.2
6	32	Hersfeld-Rotenburg	19	—	—	—	—
6	32	Hersfeld-Rotenburg	19.1	—	—	—	—

6. Umsatzsteuerpflichtige und steuerbarer Umsatz 2014 in den kreisfreien Städten, Landkreisen und Regierungsbezirken nach wirtschaftlicher Gliederung

Regierungs- bezirk	Kreisfreie Städte / Landkreise	Name	WZ 2008	Steuer- pflichtige	Steuerbarer Umsatz		
					Lieferungen und Leistungen	inner- gemein- schaftliche Erwerbe	Insgesamt
				Anzahl	1000 Euro		
6	32	Hersfeld-Rotenburg	19.2	—	—	—	—
6	32	Hersfeld-Rotenburg	20
6	32	Hersfeld-Rotenburg	20.1	—	—	—	—
6	32	Hersfeld-Rotenburg	20.11	—	—	—	—
6	32	Hersfeld-Rotenburg	20.12	—	—	—	—
6	32	Hersfeld-Rotenburg	20.13	—	—	—	—
6	32	Hersfeld-Rotenburg	20.14	—	—	—	—
6	32	Hersfeld-Rotenburg	20.15	—	—	—	—
6	32	Hersfeld-Rotenburg	20.16	—	—	—	—
6	32	Hersfeld-Rotenburg	20.17	—	—	—	—
6	32	Hersfeld-Rotenburg	20.2	—	—	—	—
6	32	Hersfeld-Rotenburg	20.3	—	—	—	—
6	32	Hersfeld-Rotenburg	20.4	—	—	—	—
6	32	Hersfeld-Rotenburg	20.41	—	—	—	—
6	32	Hersfeld-Rotenburg	20.42	—	—	—	—
6	32	Hersfeld-Rotenburg	20.5
6	32	Hersfeld-Rotenburg	20.51	—	—	—	—
6	32	Hersfeld-Rotenburg	20.52	—	—	—	—
6	32	Hersfeld-Rotenburg	20.53	—	—	—	—
6	32	Hersfeld-Rotenburg	20.59
6	32	Hersfeld-Rotenburg	20.6
6	32	Hersfeld-Rotenburg	21
6	32	Hersfeld-Rotenburg	21.1	—	—	—	—
6	32	Hersfeld-Rotenburg	21.2
6	32	Hersfeld-Rotenburg	22	10	63 963	8 287	72 249
6	32	Hersfeld-Rotenburg	22.1	3	1 621	—	1 621
6	32	Hersfeld-Rotenburg	22.11	3	1 621	—	1 621
6	32	Hersfeld-Rotenburg	22.19	—	—	—	—
6	32	Hersfeld-Rotenburg	22.2	7	62 341	8 287	70 628
6	32	Hersfeld-Rotenburg	22.21
6	32	Hersfeld-Rotenburg	22.22
6	32	Hersfeld-Rotenburg	22.23
6	32	Hersfeld-Rotenburg	22.29
6	32	Hersfeld-Rotenburg	23	26	75 486	1 226	76 712
6	32	Hersfeld-Rotenburg	23.1
6	32	Hersfeld-Rotenburg	23.11	—	—	—	—
6	32	Hersfeld-Rotenburg	23.12
6	32	Hersfeld-Rotenburg	23.13
6	32	Hersfeld-Rotenburg	23.14	—	—	—	—
6	32	Hersfeld-Rotenburg	23.19	—	—	—	—
6	32	Hersfeld-Rotenburg	23.2	—	—	—	—
6	32	Hersfeld-Rotenburg	23.3
6	32	Hersfeld-Rotenburg	23.31	—	—	—	—
6	32	Hersfeld-Rotenburg	23.32
6	32	Hersfeld-Rotenburg	23.4
6	32	Hersfeld-Rotenburg	23.41
6	32	Hersfeld-Rotenburg	23.42	—	—	—	—
6	32	Hersfeld-Rotenburg	23.43	—	—	—	—
6	32	Hersfeld-Rotenburg	23.44	—	—	—	—
6	32	Hersfeld-Rotenburg	23.49	—	—	—	—
6	32	Hersfeld-Rotenburg	23.5
6	32	Hersfeld-Rotenburg	23.51	—	—	—	—
6	32	Hersfeld-Rotenburg	23.52
6	32	Hersfeld-Rotenburg	23.6
6	32	Hersfeld-Rotenburg	23.61	—	—	—	—
6	32	Hersfeld-Rotenburg	23.62	—	—	—	—
6	32	Hersfeld-Rotenburg	23.63
6	32	Hersfeld-Rotenburg	23.64	—	—	—	—
6	32	Hersfeld-Rotenburg	23.65	—	—	—	—

6. Umsatzsteuerpflichtige und steuerbarer Umsatz 2014 in den kreisfreien Städten, Landkreisen und Regierungsbezirken nach wirtschaftlicher Gliederung

Regierungs- bezirk	Kreisfreie Städte / Landkreise	Name	WZ 2008	Steuer- pflichtige	Steuerbarer Umsatz		
				Lieferungen und Leistungen	inner- gemein- schaftliche Erwerbe	Insgesamt	
				Anzahl	1000 Euro		
6	32	Hersfeld-Rotenburg	23.69	—	—	—	—
6	32	Hersfeld-Rotenburg	23.7	19	8 025	746	8 771
6	32	Hersfeld-Rotenburg	23.9
6	32	Hersfeld-Rotenburg	23.91	—	—	—	—
6	32	Hersfeld-Rotenburg	23.99
6	32	Hersfeld-Rotenburg	24
6	32	Hersfeld-Rotenburg	24.1
6	32	Hersfeld-Rotenburg	24.2	—	—	—	—
6	32	Hersfeld-Rotenburg	24.3	—	—	—	—
6	32	Hersfeld-Rotenburg	24.31	—	—	—	—
6	32	Hersfeld-Rotenburg	24.32	—	—	—	—
6	32	Hersfeld-Rotenburg	24.33	—	—	—	—
6	32	Hersfeld-Rotenburg	24.34	—	—	—	—
6	32	Hersfeld-Rotenburg	24.4	—	—	—	—
6	32	Hersfeld-Rotenburg	24.41	—	—	—	—
6	32	Hersfeld-Rotenburg	24.42	—	—	—	—
6	32	Hersfeld-Rotenburg	24.43	—	—	—	—
6	32	Hersfeld-Rotenburg	24.44	—	—	—	—
6	32	Hersfeld-Rotenburg	24.45	—	—	—	—
6	32	Hersfeld-Rotenburg	24.46	—	—	—	—
6	32	Hersfeld-Rotenburg	24.5	—	—	—	—
6	32	Hersfeld-Rotenburg	24.51	—	—	—	—
6	32	Hersfeld-Rotenburg	24.52	—	—	—	—
6	32	Hersfeld-Rotenburg	24.53	—	—	—	—
6	32	Hersfeld-Rotenburg	24.54	—	—	—	—
6	32	Hersfeld-Rotenburg	25	44	104 123	30 204	134 327
6	32	Hersfeld-Rotenburg	25.1	9	38 087	25 009	63 096
6	32	Hersfeld-Rotenburg	25.11
6	32	Hersfeld-Rotenburg	25.12
6	32	Hersfeld-Rotenburg	25.2	—	—	—	—
6	32	Hersfeld-Rotenburg	25.21	—	—	—	—
6	32	Hersfeld-Rotenburg	25.29	—	—	—	—
6	32	Hersfeld-Rotenburg	25.3	—	—	—	—
6	32	Hersfeld-Rotenburg	25.4	—	—	—	—
6	32	Hersfeld-Rotenburg	25.5	—	—	—	—
6	32	Hersfeld-Rotenburg	25.6	25	60 461	4 745	65 206
6	32	Hersfeld-Rotenburg	25.61
6	32	Hersfeld-Rotenburg	25.62
6	32	Hersfeld-Rotenburg	25.7	4	552	—	552
6	32	Hersfeld-Rotenburg	25.71	—	—	—	—
6	32	Hersfeld-Rotenburg	25.72	—	—	—	—
6	32	Hersfeld-Rotenburg	25.73	4	552	—	552
6	32	Hersfeld-Rotenburg	25.73.1
6	32	Hersfeld-Rotenburg	25.73.2	—	—	—	—
6	32	Hersfeld-Rotenburg	25.73.3	—	—	—	—
6	32	Hersfeld-Rotenburg	25.73.4
6	32	Hersfeld-Rotenburg	25.73.5	—	—	—	—
6	32	Hersfeld-Rotenburg	25.9	6	5 024	450	5 474
6	32	Hersfeld-Rotenburg	25.91	—	—	—	—
6	32	Hersfeld-Rotenburg	25.92	—	—	—	—
6	32	Hersfeld-Rotenburg	25.93	—	—	—	—
6	32	Hersfeld-Rotenburg	25.94
6	32	Hersfeld-Rotenburg	25.99
6	32	Hersfeld-Rotenburg	26	14	17 406	217	17 622
6	32	Hersfeld-Rotenburg	26.1
6	32	Hersfeld-Rotenburg	26.11
6	32	Hersfeld-Rotenburg	26.11.1	—	—	—	—
6	32	Hersfeld-Rotenburg	26.11.9
6	32	Hersfeld-Rotenburg	26.12	—	—	—	—

6. Umsatzsteuerpflichtige und steuerbarer Umsatz 2014 in den kreisfreien Städten, Landkreisen und Regierungsbezirken nach wirtschaftlicher Gliederung

Regierungs- bezirk	Kreisfreie Städte / Landkreise	Name	WZ 2008	Steuer- pflichtige	Steuerbarer Umsatz		
					Lieferungen und Leistungen	inner- gemein- schaftliche Erwerbe	Insgesamt
				Anzahl	1000 Euro		
6	32	Hersfeld-Rotenburg	26.2
6	32	Hersfeld-Rotenburg	26.3	3	391	3	393
6	32	Hersfeld-Rotenburg	26.4
6	32	Hersfeld-Rotenburg	26.5
6	32	Hersfeld-Rotenburg	26.51
6	32	Hersfeld-Rotenburg	26.51.1
6	32	Hersfeld-Rotenburg	26.51.2	—	—	—	—
6	32	Hersfeld-Rotenburg	26.51.3	—	—	—	—
6	32	Hersfeld-Rotenburg	26.52	—	—	—	—
6	32	Hersfeld-Rotenburg	26.6
6	32	Hersfeld-Rotenburg	26.7	—	—	—	—
6	32	Hersfeld-Rotenburg	26.8	—	—	—	—
6	32	Hersfeld-Rotenburg	27	10	50 535	9 400	59 935
6	32	Hersfeld-Rotenburg	27.1	3	1 732	21	1 753
6	32	Hersfeld-Rotenburg	27.11	—	—	—	—
6	32	Hersfeld-Rotenburg	27.12	3	1 732	21	1 753
6	32	Hersfeld-Rotenburg	27.2	—	—	—	—
6	32	Hersfeld-Rotenburg	27.3	—	—	—	—
6	32	Hersfeld-Rotenburg	27.31	—	—	—	—
6	32	Hersfeld-Rotenburg	27.32	—	—	—	—
6	32	Hersfeld-Rotenburg	27.33	—	—	—	—
6	32	Hersfeld-Rotenburg	27.4
6	32	Hersfeld-Rotenburg	27.5
6	32	Hersfeld-Rotenburg	27.51
6	32	Hersfeld-Rotenburg	27.52	—	—	—	—
6	32	Hersfeld-Rotenburg	27.9
6	32	Hersfeld-Rotenburg	28	23	28 457	1 337	29 794
6	32	Hersfeld-Rotenburg	28.1
6	32	Hersfeld-Rotenburg	28.11	—	—	—	—
6	32	Hersfeld-Rotenburg	28.12	—	—	—	—
6	32	Hersfeld-Rotenburg	28.13
6	32	Hersfeld-Rotenburg	28.14	—	—	—	—
6	32	Hersfeld-Rotenburg	28.15
6	32	Hersfeld-Rotenburg	28.2	10	11 971	388	12 360
6	32	Hersfeld-Rotenburg	28.21
6	32	Hersfeld-Rotenburg	28.21.1	—	—	—	—
6	32	Hersfeld-Rotenburg	28.21.9
6	32	Hersfeld-Rotenburg	28.22
6	32	Hersfeld-Rotenburg	28.23	—	—	—	—
6	32	Hersfeld-Rotenburg	28.24
6	32	Hersfeld-Rotenburg	28.25
6	32	Hersfeld-Rotenburg	28.29	4	6 736	386	7 121
6	32	Hersfeld-Rotenburg	28.3
6	32	Hersfeld-Rotenburg	28.4
6	32	Hersfeld-Rotenburg	28.41	—	—	—	—
6	32	Hersfeld-Rotenburg	28.49
6	32	Hersfeld-Rotenburg	28.9	5	5 220	15	5 235
6	32	Hersfeld-Rotenburg	28.91	—	—	—	—
6	32	Hersfeld-Rotenburg	28.92	—	—	—	—
6	32	Hersfeld-Rotenburg	28.92.1	—	—	—	—
6	32	Hersfeld-Rotenburg	28.92.2	—	—	—	—
6	32	Hersfeld-Rotenburg	28.93	—	—	—	—
6	32	Hersfeld-Rotenburg	28.94	—	—	—	—
6	32	Hersfeld-Rotenburg	28.95	—	—	—	—
6	32	Hersfeld-Rotenburg	28.96	—	—	—	—
6	32	Hersfeld-Rotenburg	28.99	5	5 220	15	5 235
6	32	Hersfeld-Rotenburg	29
6	32	Hersfeld-Rotenburg	29.1	—	—	—	—
6	32	Hersfeld-Rotenburg	29.10.1	—	—	—	—

6. Umsatzsteuerpflichtige und steuerbarer Umsatz 2014 in den kreisfreien Städten, Landkreisen und Regierungsbezirken nach wirtschaftlicher Gliederung

Regierungs- bezirk	Kreisfreie Städte / Landkreise	Name	WZ 2008	Steuer- pflichtige	Steuerbarer Umsatz		
					Lieferungen und Leistungen	inner- gemein- schaftliche Erwerbe	Insgesamt
				Anzahl	1000 Euro		
6	32	Hersfeld-Rotenburg	29.10.2	—	—	—	—
6	32	Hersfeld-Rotenburg	29.2	3	299	214	513
6	32	Hersfeld-Rotenburg	29.3
6	32	Hersfeld-Rotenburg	29.31	—	—	—	—
6	32	Hersfeld-Rotenburg	29.32
6	32	Hersfeld-Rotenburg	30
6	32	Hersfeld-Rotenburg	30.1	—	—	—	—
6	32	Hersfeld-Rotenburg	30.11	—	—	—	—
6	32	Hersfeld-Rotenburg	30.12	—	—	—	—
6	32	Hersfeld-Rotenburg	30.2
6	32	Hersfeld-Rotenburg	30.20.1	—	—	—	—
6	32	Hersfeld-Rotenburg	30.20.2
6	32	Hersfeld-Rotenburg	30.3	—	—	—	—
6	32	Hersfeld-Rotenburg	30.4	—	—	—	—
6	32	Hersfeld-Rotenburg	30.9	—	—	—	—
6	32	Hersfeld-Rotenburg	30.91	—	—	—	—
6	32	Hersfeld-Rotenburg	30.92	—	—	—	—
6	32	Hersfeld-Rotenburg	30.99	—	—	—	—
6	32	Hersfeld-Rotenburg	31
6	32	Hersfeld-Rotenburg	31.01
6	32	Hersfeld-Rotenburg	31.02
6	32	Hersfeld-Rotenburg	31.03	—	—	—	—
6	32	Hersfeld-Rotenburg	31.09	10	1 352	1	1 354
6	32	Hersfeld-Rotenburg	31.09.1	—	—	—	—
6	32	Hersfeld-Rotenburg	31.09.9	10	1 352	1	1 354
6	32	Hersfeld-Rotenburg	32	13	6 645	200	6 845
6	32	Hersfeld-Rotenburg	32.1
6	32	Hersfeld-Rotenburg	32.11
6	32	Hersfeld-Rotenburg	32.12	—	—	—	—
6	32	Hersfeld-Rotenburg	32.13	—	—	—	—
6	32	Hersfeld-Rotenburg	32.2
6	32	Hersfeld-Rotenburg	32.3	—	—	—	—
6	32	Hersfeld-Rotenburg	32.4
6	32	Hersfeld-Rotenburg	32.5	9	6 061	197	6 258
6	32	Hersfeld-Rotenburg	32.50.1
6	32	Hersfeld-Rotenburg	32.50.2
6	32	Hersfeld-Rotenburg	32.50.3	4	2 091	3	2 094
6	32	Hersfeld-Rotenburg	32.9
6	32	Hersfeld-Rotenburg	32.91	—	—	—	—
6	32	Hersfeld-Rotenburg	32.99
6	32	Hersfeld-Rotenburg	33	13	15 606	1 221	16 827
6	32	Hersfeld-Rotenburg	33.1
6	32	Hersfeld-Rotenburg	33.11
6	32	Hersfeld-Rotenburg	33.12	7	3 891	1 212	5 103
6	32	Hersfeld-Rotenburg	33.13	—	—	—	—
6	32	Hersfeld-Rotenburg	33.14	—	—	—	—
6	32	Hersfeld-Rotenburg	33.15	—	—	—	—
6	32	Hersfeld-Rotenburg	33.16	—	—	—	—
6	32	Hersfeld-Rotenburg	33.17
6	32	Hersfeld-Rotenburg	33.19	—	—	—	—
6	32	Hersfeld-Rotenburg	33.2
6	32	Hersfeld-Rotenburg	D	126	66 569	143	66 711
6	32	Hersfeld-Rotenburg	35	126	66 569	143	66 711
6	32	Hersfeld-Rotenburg	35.1	123	62 433	143	62 576
6	32	Hersfeld-Rotenburg	35.11	123	62 433	143	62 576
6	32	Hersfeld-Rotenburg	35.11.1	9	506	10	516
6	32	Hersfeld-Rotenburg	35.11.2
6	32	Hersfeld-Rotenburg	35.11.3
6	32	Hersfeld-Rotenburg	35.12	—	—	—	—

6. Umsatzsteuerpflichtige und steuerbarer Umsatz 2014 in den kreisfreien Städten, Landkreisen und Regierungsbezirken nach wirtschaftlicher Gliederung

Regierungs- bezirk	Kreisfreie Städte / Landkreise	Name	WZ 2008	Steuer- pflichtige	Steuerbarer Umsatz		
					Lieferungen und Leistungen	inner- gemein- schaftliche Erwerbe	Insgesamt
				Anzahl	1000 Euro		
6	32	Hersfeld-Rotenburg	35.13	—	—	—	—
6	32	Hersfeld-Rotenburg	35.14	—	—	—	—
6	32	Hersfeld-Rotenburg	35.2
6	32	Hersfeld-Rotenburg	35.21
6	32	Hersfeld-Rotenburg	35.21.1	—	—	—	—
6	32	Hersfeld-Rotenburg	35.21.2
6	32	Hersfeld-Rotenburg	35.21.3
6	32	Hersfeld-Rotenburg	35.22	—	—	—	—
6	32	Hersfeld-Rotenburg	35.23	—	—	—	—
6	32	Hersfeld-Rotenburg	35.3
6	32	Hersfeld-Rotenburg	E	21	15 510	95	15 605
6	32	Hersfeld-Rotenburg	36	13	10 978	—	10 978
6	32	Hersfeld-Rotenburg	36.00.1	—	—	—	—
6	32	Hersfeld-Rotenburg	36.00.2	13	10 978	—	10 978
6	32	Hersfeld-Rotenburg	36.00.3	—	—	—	—
6	32	Hersfeld-Rotenburg	37	3	4 036	95	4 131
6	32	Hersfeld-Rotenburg	37.00.1
6	32	Hersfeld-Rotenburg	37.00.2
6	32	Hersfeld-Rotenburg	38	5	496	—	496
6	32	Hersfeld-Rotenburg	38.1
6	32	Hersfeld-Rotenburg	38.11
6	32	Hersfeld-Rotenburg	38.12	—	—	—	—
6	32	Hersfeld-Rotenburg	38.2
6	32	Hersfeld-Rotenburg	38.21
6	32	Hersfeld-Rotenburg	38.22	—	—	—	—
6	32	Hersfeld-Rotenburg	38.3
6	32	Hersfeld-Rotenburg	38.31
6	32	Hersfeld-Rotenburg	38.32	—	—	—	—
6	32	Hersfeld-Rotenburg	39	—	—	—	—
6	32	Hersfeld-Rotenburg	F	453	833 347	2 388	835 735
6	32	Hersfeld-Rotenburg	41	57	378 920	769	379 689
6	32	Hersfeld-Rotenburg	41.1	9	10 703	1	10 704
6	32	Hersfeld-Rotenburg	41.10.1	—	—	—	—
6	32	Hersfeld-Rotenburg	41.10.2	4	1 936	—	1 936
6	32	Hersfeld-Rotenburg	41.10.3	5	8 768	1	8 769
6	32	Hersfeld-Rotenburg	41.2	48	368 217	768	368 985
6	32	Hersfeld-Rotenburg	41.20.1	48	368 217	768	368 985
6	32	Hersfeld-Rotenburg	41.20.2	—	—	—	—
6	32	Hersfeld-Rotenburg	42	70	271 141	743	271 883
6	32	Hersfeld-Rotenburg	42.1	65	264 755	743	265 498
6	32	Hersfeld-Rotenburg	42.11	54	204 634	17	204 651
6	32	Hersfeld-Rotenburg	42.12	11	60 121	725	60 847
6	32	Hersfeld-Rotenburg	42.13	—	—	—	—
6	32	Hersfeld-Rotenburg	42.2
6	32	Hersfeld-Rotenburg	42.21
6	32	Hersfeld-Rotenburg	42.22	—	—	—	—
6	32	Hersfeld-Rotenburg	42.9
6	32	Hersfeld-Rotenburg	42.91
6	32	Hersfeld-Rotenburg	42.99
6	32	Hersfeld-Rotenburg	43	326	183 286	876	184 163
6	32	Hersfeld-Rotenburg	43.1	10	3 253	29	3 283
6	32	Hersfeld-Rotenburg	43.11
6	32	Hersfeld-Rotenburg	43.12	7	1 469	—	1 469
6	32	Hersfeld-Rotenburg	43.13
6	32	Hersfeld-Rotenburg	43.2	121	96 043	575	96 618
6	32	Hersfeld-Rotenburg	43.21	45	48 081	398	48 479
6	32	Hersfeld-Rotenburg	43.22	53	43 922	169	44 091
6	32	Hersfeld-Rotenburg	43.29	23	4 040	8	4 048
6	32	Hersfeld-Rotenburg	43.29.1	14	2 165	4	2 169

6. Umsatzsteuerpflichtige und steuerbarer Umsatz 2014 in den kreisfreien Städten, Landkreisen und Regierungsbezirken nach wirtschaftlicher Gliederung

Regierungs- bezirk	Kreisfreie Städte / Landkreise	Name	WZ 2008	Steuer- pflichtige	Steuerbarer Umsatz		
					Lieferungen und Leistungen	inner- gemein- schaftliche Erwerbe	Insgesamt
				Anzahl	1000 Euro		
6	32	Hersfeld-Rotenburg	43.29.9	9	1 875	4	1 879
6	32	Hersfeld-Rotenburg	43.3	142	43 359	214	43 574
6	32	Hersfeld-Rotenburg	43.31
6	32	Hersfeld-Rotenburg	43.32	50	15 432	158	15 590
6	32	Hersfeld-Rotenburg	43.33	40	5 193	35	5 228
6	32	Hersfeld-Rotenburg	43.34	41	15 421	21	15 442
6	32	Hersfeld-Rotenburg	43.34.1
6	32	Hersfeld-Rotenburg	43.34.2
6	32	Hersfeld-Rotenburg	43.39
6	32	Hersfeld-Rotenburg	43.9	53	40 631	57	40 688
6	32	Hersfeld-Rotenburg	43.91	30	23 820	50	23 870
6	32	Hersfeld-Rotenburg	43.91.1	16	14 118	50	14 169
6	32	Hersfeld-Rotenburg	43.91.2	14	9 702	—	9 702
6	32	Hersfeld-Rotenburg	43.99	23	16 811	7	16 818
6	32	Hersfeld-Rotenburg	43.99.1	4	323	—	323
6	32	Hersfeld-Rotenburg	43.99.2	—	—	—	—
6	32	Hersfeld-Rotenburg	43.99.9	19	16 487	7	16 495
6	32	Hersfeld-Rotenburg	G	790	1 324 994	43 937	1 368 931
6	32	Hersfeld-Rotenburg	45	148	219 873	2 500	222 373
6	32	Hersfeld-Rotenburg	45.1	60	171 973	863	172 836
6	32	Hersfeld-Rotenburg	45.11
6	32	Hersfeld-Rotenburg	45.19
6	32	Hersfeld-Rotenburg	45.2	64	24 680	39	24 719
6	32	Hersfeld-Rotenburg	45.20.1	9	2 294	18	2 312
6	32	Hersfeld-Rotenburg	45.20.2
6	32	Hersfeld-Rotenburg	45.20.3	51	22 006	19	22 025
6	32	Hersfeld-Rotenburg	45.20.4
6	32	Hersfeld-Rotenburg	45.3	17	19 411	444	19 855
6	32	Hersfeld-Rotenburg	45.31
6	32	Hersfeld-Rotenburg	45.32
6	32	Hersfeld-Rotenburg	45.4	7	3 809	1 154	4 962
6	32	Hersfeld-Rotenburg	46	180	588 107	32 817	620 924
6	32	Hersfeld-Rotenburg	46.1	89	22 058	825	22 882
6	32	Hersfeld-Rotenburg	46.11
6	32	Hersfeld-Rotenburg	46.12
6	32	Hersfeld-Rotenburg	46.13	14	3 459	287	3 746
6	32	Hersfeld-Rotenburg	46.13.1
6	32	Hersfeld-Rotenburg	46.13.2
6	32	Hersfeld-Rotenburg	46.14	12	5 049	333	5 382
6	32	Hersfeld-Rotenburg	46.15	19	4 736	112	4 848
6	32	Hersfeld-Rotenburg	46.16	3	149	47	196
6	32	Hersfeld-Rotenburg	46.17	5	193	—	193
6	32	Hersfeld-Rotenburg	46.18	20	4 290	34	4 324
6	32	Hersfeld-Rotenburg	46.18.1	—	—	—	—
6	32	Hersfeld-Rotenburg	46.18.2
6	32	Hersfeld-Rotenburg	46.18.3
6	32	Hersfeld-Rotenburg	46.18.4
6	32	Hersfeld-Rotenburg	46.18.5	—	—	—	—
6	32	Hersfeld-Rotenburg	46.18.6	—	—	—	—
6	32	Hersfeld-Rotenburg	46.18.7	—	—	—	—
6	32	Hersfeld-Rotenburg	46.18.9
6	32	Hersfeld-Rotenburg	46.19	11	2 968	12	2 979
6	32	Hersfeld-Rotenburg	46.2	9	45 518	52	45 570
6	32	Hersfeld-Rotenburg	46.21
6	32	Hersfeld-Rotenburg	46.22
6	32	Hersfeld-Rotenburg	46.23
6	32	Hersfeld-Rotenburg	46.24	—	—	—	—
6	32	Hersfeld-Rotenburg	46.3	10	30 584	5	30 589
6	32	Hersfeld-Rotenburg	46.31

6. Umsatzsteuerpflichtige und steuerbarer Umsatz 2014 in den kreisfreien Städten, Landkreisen und Regierungsbezirken nach wirtschaftlicher Gliederung

Regierungs- bezirk	Kreisfreie Städte / Landkreise	Name	WZ 2008	Steuer- pflichtige	Steuerbarer Umsatz		
					Lieferungen und Leistungen	inner- gemein- schaftliche Erwerbe	Insgesamt
				Anzahl	1000 Euro		
6	32	Hersfeld-Rotenburg	46.32
6	32	Hersfeld-Rotenburg	46.33
6	32	Hersfeld-Rotenburg	46.34	5	9 403	2	9 405
6	32	Hersfeld-Rotenburg	46.35	—	—	—	—
6	32	Hersfeld-Rotenburg	46.36	—	—	—	—
6	32	Hersfeld-Rotenburg	46.37	—	—	—	—
6	32	Hersfeld-Rotenburg	46.38
6	32	Hersfeld-Rotenburg	46.38.1	—	—	—	—
6	32	Hersfeld-Rotenburg	46.38.2	—	—	—	—
6	32	Hersfeld-Rotenburg	46.38.9
6	32	Hersfeld-Rotenburg	46.39	—	—	—	—
6	32	Hersfeld-Rotenburg	46.39.1	—	—	—	—
6	32	Hersfeld-Rotenburg	46.39.9	—	—	—	—
6	32	Hersfeld-Rotenburg	46.4	22	12 872	2 224	15 095
6	32	Hersfeld-Rotenburg	46.41
6	32	Hersfeld-Rotenburg	46.42
6	32	Hersfeld-Rotenburg	46.42.1
6	32	Hersfeld-Rotenburg	46.42.2	—	—	—	—
6	32	Hersfeld-Rotenburg	46.43
6	32	Hersfeld-Rotenburg	46.43.1	—	—	—	—
6	32	Hersfeld-Rotenburg	46.43.2	—	—	—	—
6	32	Hersfeld-Rotenburg	46.43.3
6	32	Hersfeld-Rotenburg	46.44	3	1 830	279	2 109
6	32	Hersfeld-Rotenburg	46.44.1
6	32	Hersfeld-Rotenburg	46.44.2
6	32	Hersfeld-Rotenburg	46.45	—	—	—	—
6	32	Hersfeld-Rotenburg	46.46
6	32	Hersfeld-Rotenburg	46.46.1	—	—	—	—
6	32	Hersfeld-Rotenburg	46.46.2
6	32	Hersfeld-Rotenburg	46.47	4	1 272	—	1 272
6	32	Hersfeld-Rotenburg	46.48
6	32	Hersfeld-Rotenburg	46.49	3	6 090	1 784	7 874
6	32	Hersfeld-Rotenburg	46.49.1	—	—	—	—
6	32	Hersfeld-Rotenburg	46.49.2	—	—	—	—
6	32	Hersfeld-Rotenburg	46.49.3
6	32	Hersfeld-Rotenburg	46.49.4
6	32	Hersfeld-Rotenburg	46.49.5	—	—	—	—
6	32	Hersfeld-Rotenburg	46.5
6	32	Hersfeld-Rotenburg	46.51	—	—	—	—
6	32	Hersfeld-Rotenburg	46.52
6	32	Hersfeld-Rotenburg	46.6	16	50 137	24 548	74 686
6	32	Hersfeld-Rotenburg	46.61	9	45 064	24 415	69 479
6	32	Hersfeld-Rotenburg	46.62
6	32	Hersfeld-Rotenburg	46.63
6	32	Hersfeld-Rotenburg	46.64	—	—	—	—
6	32	Hersfeld-Rotenburg	46.65	—	—	—	—
6	32	Hersfeld-Rotenburg	46.66
6	32	Hersfeld-Rotenburg	46.69	4	2 514	3	2 517
6	32	Hersfeld-Rotenburg	46.7	30	423 383	5 071	428 454
6	32	Hersfeld-Rotenburg	46.71
6	32	Hersfeld-Rotenburg	46.71.1	—	—	—	—
6	32	Hersfeld-Rotenburg	46.71.2
6	32	Hersfeld-Rotenburg	46.72
6	32	Hersfeld-Rotenburg	46.73
6	32	Hersfeld-Rotenburg	46.73.1
6	32	Hersfeld-Rotenburg	46.73.2	—	—	—	—
6	32	Hersfeld-Rotenburg	46.73.3
6	32	Hersfeld-Rotenburg	46.73.4
6	32	Hersfeld-Rotenburg	46.73.5	—	—	—	—

6. Umsatzsteuerpflichtige und steuerbarer Umsatz 2014 in den kreisfreien Städten, Landkreisen und Regierungsbezirken nach wirtschaftlicher Gliederung

Regierungs- bezirk	Kreisfreie Städte / Landkreise	Name	WZ 2008	Steuer- pflichtige	Steuerbarer Umsatz		
					Lieferungen und Leistungen	inner- gemein- schaftliche Erwerbe	Insgesamt
				Anzahl	1000 Euro		
6	32	Hersfeld-Rotenburg	46.73.6
6	32	Hersfeld-Rotenburg	46.73.7	—	—	—	—
6	32	Hersfeld-Rotenburg	46.73.8	—	—	—	—
6	32	Hersfeld-Rotenburg	46.74
6	32	Hersfeld-Rotenburg	46.74.1
6	32	Hersfeld-Rotenburg	46.74.2
6	32	Hersfeld-Rotenburg	46.74.3
6	32	Hersfeld-Rotenburg	46.75
6	32	Hersfeld-Rotenburg	46.76	—	—	—	—
6	32	Hersfeld-Rotenburg	46.77
6	32	Hersfeld-Rotenburg	46.9
6	32	Hersfeld-Rotenburg	47	462	517 014	8 619	525 634
6	32	Hersfeld-Rotenburg	47.1	55	149 759	406	150 165
6	32	Hersfeld-Rotenburg	47.11	39	144 906	351	145 257
6	32	Hersfeld-Rotenburg	47.19	16	4 852	55	4 908
6	32	Hersfeld-Rotenburg	47.2	35	20 718	506	21 224
6	32	Hersfeld-Rotenburg	47.21
6	32	Hersfeld-Rotenburg	47.22	8	8 015	—	8 015
6	32	Hersfeld-Rotenburg	47.23	—	—	—	—
6	32	Hersfeld-Rotenburg	47.24
6	32	Hersfeld-Rotenburg	47.25	8	2 464	41	2 505
6	32	Hersfeld-Rotenburg	47.26
6	32	Hersfeld-Rotenburg	47.29	10	6 612	415	7 027
6	32	Hersfeld-Rotenburg	47.3	26	109 399	12	109 411
6	32	Hersfeld-Rotenburg	47.30.1	21	102 353	—	102 354
6	32	Hersfeld-Rotenburg	47.30.2	5	7 046	11	7 057
6	32	Hersfeld-Rotenburg	47.4	26	15 912	212	16 123
6	32	Hersfeld-Rotenburg	47.41	12	12 979	211	13 190
6	32	Hersfeld-Rotenburg	47.42
6	32	Hersfeld-Rotenburg	47.43
6	32	Hersfeld-Rotenburg	47.5	78	45 382	5 002	50 384
6	32	Hersfeld-Rotenburg	47.51	12	1 691	52	1 743
6	32	Hersfeld-Rotenburg	47.52	21	12 612	239	12 851
6	32	Hersfeld-Rotenburg	47.52.1	11	5 735	233	5 968
6	32	Hersfeld-Rotenburg	47.52.3	10	6 877	6	6 883
6	32	Hersfeld-Rotenburg	47.53	8	1 511	7	1 517
6	32	Hersfeld-Rotenburg	47.54	17	17 726	1 911	19 637
6	32	Hersfeld-Rotenburg	47.59	20	11 842	2 793	14 635
6	32	Hersfeld-Rotenburg	47.59.1	10	10 983	2 759	13 742
6	32	Hersfeld-Rotenburg	47.59.2
6	32	Hersfeld-Rotenburg	47.59.3
6	32	Hersfeld-Rotenburg	47.59.9	3	367	1	368
6	32	Hersfeld-Rotenburg	47.6	29	9 832	61	9 893
6	32	Hersfeld-Rotenburg	47.61
6	32	Hersfeld-Rotenburg	47.62	8	2 169	—	2 169
6	32	Hersfeld-Rotenburg	47.62.1
6	32	Hersfeld-Rotenburg	47.62.2
6	32	Hersfeld-Rotenburg	47.63	—	—	—	—
6	32	Hersfeld-Rotenburg	47.64	15	4 422	50	4 472
6	32	Hersfeld-Rotenburg	47.64.1	6	2 000	2	2 002
6	32	Hersfeld-Rotenburg	47.64.2	9	2 422	48	2 470
6	32	Hersfeld-Rotenburg	47.65
6	32	Hersfeld-Rotenburg	47.7	179	151 733	2 115	153 848
6	32	Hersfeld-Rotenburg	47.71	24	33 350	547	33 897
6	32	Hersfeld-Rotenburg	47.72	16	13 699	716	14 414
6	32	Hersfeld-Rotenburg	47.72.1
6	32	Hersfeld-Rotenburg	47.72.2
6	32	Hersfeld-Rotenburg	47.73	29	69 231	127	69 358
6	32	Hersfeld-Rotenburg	47.74	6	3 253	214	3 468

6. Umsatzsteuerpflichtige und steuerbarer Umsatz 2014 in den kreisfreien Städten, Landkreisen und Regierungsbezirken nach wirtschaftlicher Gliederung

Regierungs- bezirk	Kreisfreie Städte / Landkreise	Name	WZ 2008	Steuer- pflichtige	Steuerbarer Umsatz		
					Lieferungen und Leistungen	inner- gemein- schaftliche Erwerbe	Insgesamt
				Anzahl	1000 Euro		
6	32	Hersfeld-Rotenburg	47.75	6	1 251	3	1 254
6	32	Hersfeld-Rotenburg	47.76	29	4 601	105	4 706
6	32	Hersfeld-Rotenburg	47.76.1
6	32	Hersfeld-Rotenburg	47.76.2
6	32	Hersfeld-Rotenburg	47.77	14	3 304	30	3 335
6	32	Hersfeld-Rotenburg	47.78	42	20 469	294	20 763
6	32	Hersfeld-Rotenburg	47.78.1	17	7 543	96	7 639
6	32	Hersfeld-Rotenburg	47.78.2	3	261	—	261
6	32	Hersfeld-Rotenburg	47.78.3	7	774	15	789
6	32	Hersfeld-Rotenburg	47.78.9	15	11 892	183	12 075
6	32	Hersfeld-Rotenburg	47.79	13	2 573	80	2 653
6	32	Hersfeld-Rotenburg	47.79.1	4	180	8	189
6	32	Hersfeld-Rotenburg	47.79.2	—	—	—	—
6	32	Hersfeld-Rotenburg	47.79.9	9	2 393	72	2 465
6	32	Hersfeld-Rotenburg	47.8	9	1 475	182	1 657
6	32	Hersfeld-Rotenburg	47.81
6	32	Hersfeld-Rotenburg	47.82	4	1 167	182	1 348
6	32	Hersfeld-Rotenburg	47.89
6	32	Hersfeld-Rotenburg	47.9	25	12 805	124	12 928
6	32	Hersfeld-Rotenburg	47.91	11	2 220	5	2 225
6	32	Hersfeld-Rotenburg	47.99	14	10 584	119	10 703
6	32	Hersfeld-Rotenburg	47.99.1
6	32	Hersfeld-Rotenburg	47.99.9
6	32	Hersfeld-Rotenburg	H	122	1 086 332	2 233	1 088 566
6	32	Hersfeld-Rotenburg	49
6	32	Hersfeld-Rotenburg	49.1	—	—	—	—
6	32	Hersfeld-Rotenburg	49.2
6	32	Hersfeld-Rotenburg	49.3	21	7 379	1	7 380
6	32	Hersfeld-Rotenburg	49.31
6	32	Hersfeld-Rotenburg	49.32
6	32	Hersfeld-Rotenburg	49.39	7	3 751	—	3 751
6	32	Hersfeld-Rotenburg	49.39.1
6	32	Hersfeld-Rotenburg	49.39.2
6	32	Hersfeld-Rotenburg	49.39.9	—	—	—	—
6	32	Hersfeld-Rotenburg	49.4	54	133 781	167	133 948
6	32	Hersfeld-Rotenburg	49.41	51	132 039	167	132 206
6	32	Hersfeld-Rotenburg	49.42	3	1 742	—	1 742
6	32	Hersfeld-Rotenburg	49.5	—	—	—	—
6	32	Hersfeld-Rotenburg	50	—	—	—	—
6	32	Hersfeld-Rotenburg	50.1	—	—	—	—
6	32	Hersfeld-Rotenburg	50.2	—	—	—	—
6	32	Hersfeld-Rotenburg	50.3	—	—	—	—
6	32	Hersfeld-Rotenburg	50.4	—	—	—	—
6	32	Hersfeld-Rotenburg	51	—	—	—	—
6	32	Hersfeld-Rotenburg	51.1	—	—	—	—
6	32	Hersfeld-Rotenburg	51.2	—	—	—	—
6	32	Hersfeld-Rotenburg	51.21	—	—	—	—
6	32	Hersfeld-Rotenburg	51.22	—	—	—	—
6	32	Hersfeld-Rotenburg	52	38	131 289	5	131 294
6	32	Hersfeld-Rotenburg	52.1	—	—	—	—
6	32	Hersfeld-Rotenburg	52.2	38	131 289	5	131 294
6	32	Hersfeld-Rotenburg	52.21
6	32	Hersfeld-Rotenburg	52.21.1
6	32	Hersfeld-Rotenburg	52.21.2	—	—	—	—
6	32	Hersfeld-Rotenburg	52.21.3	—	—	—	—
6	32	Hersfeld-Rotenburg	52.21.4	—	—	—	—
6	32	Hersfeld-Rotenburg	52.21.5	—	—	—	—
6	32	Hersfeld-Rotenburg	52.21.9
6	32	Hersfeld-Rotenburg	52.22	—	—	—	—

6. Umsatzsteuerpflichtige und steuerbarer Umsatz 2014 in den kreisfreien Städten, Landkreisen und Regierungsbezirken nach wirtschaftlicher Gliederung

Regierungs- bezirk	Kreisfreie Städte / Landkreise	Name	WZ 2008	Steuer- pflichtige	Steuerbarer Umsatz		
					Lieferungen und Leistungen	inner- gemein- schaftliche Erwerbe	Insgesamt
				Anzahl	1000 Euro		
6	32	Hersfeld-Rotenburg	52.22.1	—	—	—	—
6	32	Hersfeld-Rotenburg	52.22.2	—	—	—	—
6	32	Hersfeld-Rotenburg	52.22.3	—	—	—	—
6	32	Hersfeld-Rotenburg	52.22.9	—	—	—	—
6	32	Hersfeld-Rotenburg	52.23	—	—	—	—
6	32	Hersfeld-Rotenburg	52.23.1	—	—	—	—
6	32	Hersfeld-Rotenburg	52.23.9	—	—	—	—
6	32	Hersfeld-Rotenburg	52.24
6	32	Hersfeld-Rotenburg	52.29	32	121 965	5	121 970
6	32	Hersfeld-Rotenburg	52.29.1	28	120 271	3	120 275
6	32	Hersfeld-Rotenburg	52.29.2	—	—	—	—
6	32	Hersfeld-Rotenburg	52.29.9	4	1 693	2	1 695
6	32	Hersfeld-Rotenburg	53
6	32	Hersfeld-Rotenburg	53.1	—	—	—	—
6	32	Hersfeld-Rotenburg	53.2
6	32	Hersfeld-Rotenburg	I	306	82 916	180	83 096
6	32	Hersfeld-Rotenburg	55	60	42 053	75	42 128
6	32	Hersfeld-Rotenburg	55.1	57	41 832	74	41 905
6	32	Hersfeld-Rotenburg	55.10.1	27	36 590	46	36 636
6	32	Hersfeld-Rotenburg	55.10.2
6	32	Hersfeld-Rotenburg	55.10.3	21	3 774	20	3 793
6	32	Hersfeld-Rotenburg	55.10.4
6	32	Hersfeld-Rotenburg	55.2
6	32	Hersfeld-Rotenburg	55.20.1	—	—	—	—
6	32	Hersfeld-Rotenburg	55.20.2	—	—	—	—
6	32	Hersfeld-Rotenburg	55.20.3
6	32	Hersfeld-Rotenburg	55.20.4	—	—	—	—
6	32	Hersfeld-Rotenburg	55.3	—	—	—	—
6	32	Hersfeld-Rotenburg	55.9
6	32	Hersfeld-Rotenburg	55.90.1
6	32	Hersfeld-Rotenburg	55.90.9
6	32	Hersfeld-Rotenburg	56	246	40 862	105	40 967
6	32	Hersfeld-Rotenburg	56.1	144	31 167	103	31 270
6	32	Hersfeld-Rotenburg	56.10.1	86	14 737	4	14 741
6	32	Hersfeld-Rotenburg	56.10.2
6	32	Hersfeld-Rotenburg	56.10.3	41	5 873	1	5 874
6	32	Hersfeld-Rotenburg	56.10.4
6	32	Hersfeld-Rotenburg	56.10.5	7	1 742	90	1 833
6	32	Hersfeld-Rotenburg	56.2	15	2 816	—	2 816
6	32	Hersfeld-Rotenburg	56.21
6	32	Hersfeld-Rotenburg	56.29
6	32	Hersfeld-Rotenburg	56.3	87	6 880	2	6 882
6	32	Hersfeld-Rotenburg	56.30.1	81	6 519	2	6 521
6	32	Hersfeld-Rotenburg	56.30.2	—	—	—	—
6	32	Hersfeld-Rotenburg	56.30.3
6	32	Hersfeld-Rotenburg	56.30.4
6	32	Hersfeld-Rotenburg	56.30.9
6	32	Hersfeld-Rotenburg	J	64	21 383	232	21 615
6	32	Hersfeld-Rotenburg	58	7	4 554	1	4 555
6	32	Hersfeld-Rotenburg	58.1
6	32	Hersfeld-Rotenburg	58.11
6	32	Hersfeld-Rotenburg	58.12	—	—	—	—
6	32	Hersfeld-Rotenburg	58.13
6	32	Hersfeld-Rotenburg	58.14
6	32	Hersfeld-Rotenburg	58.19
6	32	Hersfeld-Rotenburg	58.2
6	32	Hersfeld-Rotenburg	58.21	—	—	—	—
6	32	Hersfeld-Rotenburg	58.29
6	32	Hersfeld-Rotenburg	59

6. Umsatzsteuerpflichtige und steuerbarer Umsatz 2014 in den kreisfreien Städten, Landkreisen und Regierungsbezirken nach wirtschaftlicher Gliederung

Regierungs- bezirk	Kreisfreie Städte / Landkreise	Name	WZ 2008	Steuer- pflichtige	Steuerbarer Umsatz		
					Lieferungen und Leistungen	inner- gemein- schaftliche Erwerbe	Insgesamt
				Anzahl	1000 Euro		
6	32	Hersfeld-Rotenburg	59.1
6	32	Hersfeld-Rotenburg	59.11
6	32	Hersfeld-Rotenburg	59.12	—	—	—	—
6	32	Hersfeld-Rotenburg	59.13	—	—	—	—
6	32	Hersfeld-Rotenburg	59.14
6	32	Hersfeld-Rotenburg	59.2	—	—	—	—
6	32	Hersfeld-Rotenburg	59.20.1	—	—	—	—
6	32	Hersfeld-Rotenburg	59.20.2	—	—	—	—
6	32	Hersfeld-Rotenburg	59.20.3	—	—	—	—
6	32	Hersfeld-Rotenburg	60	—	—	—	—
6	32	Hersfeld-Rotenburg	60.1	—	—	—	—
6	32	Hersfeld-Rotenburg	60.2	—	—	—	—
6	32	Hersfeld-Rotenburg	61
6	32	Hersfeld-Rotenburg	61.1
6	32	Hersfeld-Rotenburg	61.2
6	32	Hersfeld-Rotenburg	61.3	—	—	—	—
6	32	Hersfeld-Rotenburg	61.9
6	32	Hersfeld-Rotenburg	61.90.1	—	—	—	—
6	32	Hersfeld-Rotenburg	61.90.9
6	32	Hersfeld-Rotenburg	62	43	9 127	17	9 144
6	32	Hersfeld-Rotenburg	62.01	23	7 074	17	7 091
6	32	Hersfeld-Rotenburg	62.01.1	7	3 742	18	3 761
6	32	Hersfeld-Rotenburg	62.01.9	16	3 332	—2	3 330
6	32	Hersfeld-Rotenburg	62.02	11	1 461	—	1 461
6	32	Hersfeld-Rotenburg	62.03
6	32	Hersfeld-Rotenburg	62.09
6	32	Hersfeld-Rotenburg	63	8	1 716	—	1 716
6	32	Hersfeld-Rotenburg	63.1
6	32	Hersfeld-Rotenburg	63.11
6	32	Hersfeld-Rotenburg	63.12	—	—	—	—
6	32	Hersfeld-Rotenburg	63.9
6	32	Hersfeld-Rotenburg	63.91	—	—	—	—
6	32	Hersfeld-Rotenburg	63.99
6	32	Hersfeld-Rotenburg	K
6	32	Hersfeld-Rotenburg	64	13	34 857	94	34 951
6	32	Hersfeld-Rotenburg	64.1
6	32	Hersfeld-Rotenburg	64.11	—	—	—	—
6	32	Hersfeld-Rotenburg	64.19
6	32	Hersfeld-Rotenburg	64.19.1	—	—	—	—
6	32	Hersfeld-Rotenburg	64.19.2
6	32	Hersfeld-Rotenburg	64.19.3	6	6 158	—	6 158
6	32	Hersfeld-Rotenburg	64.19.4	—	—	—	—
6	32	Hersfeld-Rotenburg	64.19.5	—	—	—	—
6	32	Hersfeld-Rotenburg	64.19.6	—	—	—	—
6	32	Hersfeld-Rotenburg	64.2
6	32	Hersfeld-Rotenburg	64.3	—	—	—	—
6	32	Hersfeld-Rotenburg	64.9	—	—	—	—
6	32	Hersfeld-Rotenburg	64.91	—	—	—	—
6	32	Hersfeld-Rotenburg	64.92	—	—	—	—
6	32	Hersfeld-Rotenburg	64.92.1	—	—	—	—
6	32	Hersfeld-Rotenburg	64.92.2	—	—	—	—
6	32	Hersfeld-Rotenburg	64.99	—	—	—	—
6	32	Hersfeld-Rotenburg	64.99.1	—	—	—	—
6	32	Hersfeld-Rotenburg	64.99.9	—	—	—	—
6	32	Hersfeld-Rotenburg	65	—	—	—	—
6	32	Hersfeld-Rotenburg	65.1	—	—	—	—
6	32	Hersfeld-Rotenburg	65.11	—	—	—	—
6	32	Hersfeld-Rotenburg	65.12	—	—	—	—
6	32	Hersfeld-Rotenburg	65.12.1	—	—	—	—

6. Umsatzsteuerpflichtige und steuerbarer Umsatz 2014 in den kreisfreien Städten, Landkreisen und Regierungsbezirken nach wirtschaftlicher Gliederung

Regierungs- bezirk	Kreisfreie Städte / Landkreise	Name	WZ 2008	Steuer- pflichtige	Steuerbarer Umsatz		
				Lieferungen und Leistungen	inner- gemein- schaftliche Erwerbe	Insgesamt	
				Anzahl	1000 Euro		
6	32	Hersfeld-Rotenburg	65.12.2	—	—	—	—
6	32	Hersfeld-Rotenburg	65.2	—	—	—	—
6	32	Hersfeld-Rotenburg	65.3	—	—	—	—
6	32	Hersfeld-Rotenburg	66
6	32	Hersfeld-Rotenburg	66.1
6	32	Hersfeld-Rotenburg	66.11	—	—	—	—
6	32	Hersfeld-Rotenburg	66.12	—	—	—	—
6	32	Hersfeld-Rotenburg	66.19
6	32	Hersfeld-Rotenburg	66.2	4	307	—	307
6	32	Hersfeld-Rotenburg	66.21
6	32	Hersfeld-Rotenburg	66.22
6	32	Hersfeld-Rotenburg	66.29	—	—	—	—
6	32	Hersfeld-Rotenburg	66.3	—	—	—	—
6	32	Hersfeld-Rotenburg	L	355	61 316	322	61 638
6	32	Hersfeld-Rotenburg	68	355	61 316	322	61 638
6	32	Hersfeld-Rotenburg	68.1	9	10 781	1	10 782
6	32	Hersfeld-Rotenburg	68.2	307	40 963	321	41 284
6	32	Hersfeld-Rotenburg	68.3	39	9 572	—	9 572
6	32	Hersfeld-Rotenburg	68.31	18	3 729	—	3 729
6	32	Hersfeld-Rotenburg	68.32	21	5 843	—	5 843
6	32	Hersfeld-Rotenburg	M	396	139 246	9 717	148 964
6	32	Hersfeld-Rotenburg	69	112	30 249	—	30 249
6	32	Hersfeld-Rotenburg	69.1	40	9 864	—	9 865
6	32	Hersfeld-Rotenburg	69.10.1	15	5 173	—	5 174
6	32	Hersfeld-Rotenburg	69.10.2	21	4 355	—	4 355
6	32	Hersfeld-Rotenburg	69.10.3	—	—	—	—
6	32	Hersfeld-Rotenburg	69.10.4	—	—	—	—
6	32	Hersfeld-Rotenburg	69.10.9	4	336	—	336
6	32	Hersfeld-Rotenburg	69.2	72	20 384	—	20 384
6	32	Hersfeld-Rotenburg	69.20.1	3	177	—	177
6	32	Hersfeld-Rotenburg	69.20.2
6	32	Hersfeld-Rotenburg	69.20.3	63	19 934	—	19 934
6	32	Hersfeld-Rotenburg	69.20.4
6	32	Hersfeld-Rotenburg	70	66	50 559	9 190	59 749
6	32	Hersfeld-Rotenburg	70.1	24	39 304	9 190	48 494
6	32	Hersfeld-Rotenburg	70.10.1
6	32	Hersfeld-Rotenburg	70.10.9
6	32	Hersfeld-Rotenburg	70.2	42	11 255	—	11 255
6	32	Hersfeld-Rotenburg	70.21	—	—	—	—
6	32	Hersfeld-Rotenburg	70.22	42	11 255	—	11 255
6	32	Hersfeld-Rotenburg	71	153	49 775	415	50 190
6	32	Hersfeld-Rotenburg	71.1	141	48 086	415	48 501
6	32	Hersfeld-Rotenburg	71.11	41	14 027	6	14 032
6	32	Hersfeld-Rotenburg	71.11.1	25	10 501	—	10 501
6	32	Hersfeld-Rotenburg	71.11.2	—	—	—	—
6	32	Hersfeld-Rotenburg	71.11.3	6	2 673	—	2 673
6	32	Hersfeld-Rotenburg	71.11.4	10	853	6	859
6	32	Hersfeld-Rotenburg	71.12	100	34 059	409	34 468
6	32	Hersfeld-Rotenburg	71.12.1	44	10 014	—	10 014
6	32	Hersfeld-Rotenburg	71.12.2	39	21 526	409	21 936
6	32	Hersfeld-Rotenburg	71.12.3	3	689	—	689
6	32	Hersfeld-Rotenburg	71.12.9	14	1 830	—	1 830
6	32	Hersfeld-Rotenburg	71.2	12	1 689	—	1 689
6	32	Hersfeld-Rotenburg	72
6	32	Hersfeld-Rotenburg	72.1
6	32	Hersfeld-Rotenburg	72.11
6	32	Hersfeld-Rotenburg	72.19
6	32	Hersfeld-Rotenburg	72.2
6	32	Hersfeld-Rotenburg	73	24	4 786	111	4 897

6. Umsatzsteuerpflichtige und steuerbarer Umsatz 2014 in den kreisfreien Städten, Landkreisen und Regierungsbezirken nach wirtschaftlicher Gliederung

Regierungs- bezirk	Kreisfreie Städte / Landkreise	Name	WZ 2008	Steuer- pflichtige	Steuerbarer Umsatz		
				Lieferungen und Leistungen	inner- gemein- schaftliche Erwerbe	Insgesamt	
				Anzahl	1000 Euro		
6	32	Hersfeld-Rotenburg	73.1
6	32	Hersfeld-Rotenburg	73.11	21	4 553	111	4 664
6	32	Hersfeld-Rotenburg	73.12
6	32	Hersfeld-Rotenburg	73.2
6	32	Hersfeld-Rotenburg	74
6	32	Hersfeld-Rotenburg	74.1	3	136	—	136
6	32	Hersfeld-Rotenburg	74.10.1	—	—	—	—
6	32	Hersfeld-Rotenburg	74.10.2
6	32	Hersfeld-Rotenburg	74.10.3
6	32	Hersfeld-Rotenburg	74.2	7	367	—	367
6	32	Hersfeld-Rotenburg	74.20.1	7	367	—	367
6	32	Hersfeld-Rotenburg	74.20.2	—	—	—	—
6	32	Hersfeld-Rotenburg	74.3
6	32	Hersfeld-Rotenburg	74.30.1
6	32	Hersfeld-Rotenburg	74.30.2	—	—	—	—
6	32	Hersfeld-Rotenburg	74.9	12	679	—	679
6	32	Hersfeld-Rotenburg	75	14	2 441	—	2 441
6	32	Hersfeld-Rotenburg	75.00.1	14	2 441	—	2 441
6	32	Hersfeld-Rotenburg	75.00.9	—	—	—	—
6	32	Hersfeld-Rotenburg	N	168	73 133	163	73 296
6	32	Hersfeld-Rotenburg	77	26	7 488	32	7 519
6	32	Hersfeld-Rotenburg	77.1	7	919	—	919
6	32	Hersfeld-Rotenburg	77.11
6	32	Hersfeld-Rotenburg	77.12
6	32	Hersfeld-Rotenburg	77.2	4	2 029	—	2 029
6	32	Hersfeld-Rotenburg	77.21	—	—	—	—
6	32	Hersfeld-Rotenburg	77.22	—	—	—	—
6	32	Hersfeld-Rotenburg	77.29	4	2 029	—	2 029
6	32	Hersfeld-Rotenburg	77.3	15	4 540	32	4 572
6	32	Hersfeld-Rotenburg	77.31
6	32	Hersfeld-Rotenburg	77.32	6	2 650	—	2 650
6	32	Hersfeld-Rotenburg	77.33	—	—	—	—
6	32	Hersfeld-Rotenburg	77.34	—	—	—	—
6	32	Hersfeld-Rotenburg	77.35	—	—	—	—
6	32	Hersfeld-Rotenburg	77.39
6	32	Hersfeld-Rotenburg	77.4	—	—	—	—
6	32	Hersfeld-Rotenburg	78	7	7 475	—	7 475
6	32	Hersfeld-Rotenburg	78.1	4	1 009	—	1 009
6	32	Hersfeld-Rotenburg	78.2
6	32	Hersfeld-Rotenburg	78.3
6	32	Hersfeld-Rotenburg	79	10	2 526	—	2 526
6	32	Hersfeld-Rotenburg	79.1
6	32	Hersfeld-Rotenburg	79.11	6	1 773	—	1 773
6	32	Hersfeld-Rotenburg	79.12
6	32	Hersfeld-Rotenburg	79.9
6	32	Hersfeld-Rotenburg	80	12	8 990	—	8 990
6	32	Hersfeld-Rotenburg	80.1	6	5 414	—	5 414
6	32	Hersfeld-Rotenburg	80.2	6	3 576	—	3 576
6	32	Hersfeld-Rotenburg	80.3	—	—	—	—
6	32	Hersfeld-Rotenburg	81	85	32 848	131	32 979
6	32	Hersfeld-Rotenburg	81.1	23	2 824	—	2 824
6	32	Hersfeld-Rotenburg	81.2	33	22 985	83	23 069
6	32	Hersfeld-Rotenburg	81.21
6	32	Hersfeld-Rotenburg	81.22	20	2 897	—	2 897
6	32	Hersfeld-Rotenburg	81.22.1	16	2 581	—	2 581
6	32	Hersfeld-Rotenburg	81.22.9	4	316	—	316
6	32	Hersfeld-Rotenburg	81.29
6	32	Hersfeld-Rotenburg	81.29.1
6	32	Hersfeld-Rotenburg	81.29.2	3	268	—	268

6. Umsatzsteuerpflichtige und steuerbarer Umsatz 2014 in den kreisfreien Städten, Landkreisen und Regierungsbezirken nach wirtschaftlicher Gliederung

Regierungs- bezirk	Kreisfreie Städte / Landkreise	Name	WZ 2008	Steuer- pflichtige	Steuerbarer Umsatz		
					Lieferungen und Leistungen	inner- gemein- schaftliche Erwerbe	Insgesamt
				Anzahl	1000 Euro		
6	32	Hersfeld-Rotenburg	81.29.9
6	32	Hersfeld-Rotenburg	81.3	29	7 040	47	7 087
6	32	Hersfeld-Rotenburg	81.30.1	24	6 538	27	6 565
6	32	Hersfeld-Rotenburg	81.30.9	5	501	20	522
6	32	Hersfeld-Rotenburg	82	28	13 806	—	13 806
6	32	Hersfeld-Rotenburg	82.1	4	707	—	707
6	32	Hersfeld-Rotenburg	82.11
6	32	Hersfeld-Rotenburg	82.19
6	32	Hersfeld-Rotenburg	82.2
6	32	Hersfeld-Rotenburg	82.3
6	32	Hersfeld-Rotenburg	82.9	21	12 823	—	12 823
6	32	Hersfeld-Rotenburg	82.91
6	32	Hersfeld-Rotenburg	82.91.1
6	32	Hersfeld-Rotenburg	82.91.2	—	—	—	—
6	32	Hersfeld-Rotenburg	82.92	—	—	—	—
6	32	Hersfeld-Rotenburg	82.99
6	32	Hersfeld-Rotenburg	82.99.1	—	—	—	—
6	32	Hersfeld-Rotenburg	82.99.9
6	32	Hersfeld-Rotenburg	O	—	—	—	—
6	32	Hersfeld-Rotenburg	P
6	32	Hersfeld-Rotenburg	85
6	32	Hersfeld-Rotenburg	85.1	—	—	—	—
6	32	Hersfeld-Rotenburg	85.2	—	—	—	—
6	32	Hersfeld-Rotenburg	85.3	7	588	—	588
6	32	Hersfeld-Rotenburg	85.31	—	—	—	—
6	32	Hersfeld-Rotenburg	85.32	7	588	—	588
6	32	Hersfeld-Rotenburg	85.4
6	32	Hersfeld-Rotenburg	85.41	—	—	—	—
6	32	Hersfeld-Rotenburg	85.42
6	32	Hersfeld-Rotenburg	85.42.1	—	—	—	—
6	32	Hersfeld-Rotenburg	85.42.2	—	—	—	—
6	32	Hersfeld-Rotenburg	85.42.3	—	—	—	—
6	32	Hersfeld-Rotenburg	85.42.4
6	32	Hersfeld-Rotenburg	85.5	42	10 019	1	10 020
6	32	Hersfeld-Rotenburg	85.51
6	32	Hersfeld-Rotenburg	85.52
6	32	Hersfeld-Rotenburg	85.53	19	2 477	—	2 477
6	32	Hersfeld-Rotenburg	85.59	10	5 584	—	5 584
6	32	Hersfeld-Rotenburg	85.59.1
6	32	Hersfeld-Rotenburg	85.59.2	7	5 151	—	5 151
6	32	Hersfeld-Rotenburg	85.59.9
6	32	Hersfeld-Rotenburg	85.6	—	—	—	—
6	32	Hersfeld-Rotenburg	Q	60	22 843	586	23 429
6	32	Hersfeld-Rotenburg	86	45	19 307	568	19 875
6	32	Hersfeld-Rotenburg	86.1	4	7 910	568	8 478
6	32	Hersfeld-Rotenburg	86.10.1
6	32	Hersfeld-Rotenburg	86.10.2	—	—	—	—
6	32	Hersfeld-Rotenburg	86.10.3
6	32	Hersfeld-Rotenburg	86.2	24	9 949	—	9 949
6	32	Hersfeld-Rotenburg	86.21	4	372	—	372
6	32	Hersfeld-Rotenburg	86.22	4	1 303	—	1 303
6	32	Hersfeld-Rotenburg	86.23	16	8 275	—	8 275
6	32	Hersfeld-Rotenburg	86.9	17	1 448	—	1 448
6	32	Hersfeld-Rotenburg	86.90.1
6	32	Hersfeld-Rotenburg	86.90.2
6	32	Hersfeld-Rotenburg	86.90.3	—	—	—	—
6	32	Hersfeld-Rotenburg	86.90.9	13	939	—	939
6	32	Hersfeld-Rotenburg	87	3	2 105	2	2 106
6	32	Hersfeld-Rotenburg	87.1

6. Umsatzsteuerpflichtige und steuerbarer Umsatz 2014 in den kreisfreien Städten, Landkreisen und Regierungsbezirken nach wirtschaftlicher Gliederung

Regierungs- bezirk	Kreisfreie Städte / Landkreise	Name	WZ 2008	Steuer- pflichtige	Steuerbarer Umsatz		
					Lieferungen und Leistungen	inner- gemein- schaftliche Erwerbe	Insgesamt
				Anzahl	1000 Euro		
6	32	Hersfeld-Rotenburg	87.2	—	—	—	—
6	32	Hersfeld-Rotenburg	87.3	—	—	—	—
6	32	Hersfeld-Rotenburg	87.9
6	32	Hersfeld-Rotenburg	88	12	1 431	16	1 448
6	32	Hersfeld-Rotenburg	88.1	5	205	—	205
6	32	Hersfeld-Rotenburg	88.10.1
6	32	Hersfeld-Rotenburg	88.10.2
6	32	Hersfeld-Rotenburg	88.9	7	1 226	16	1 243
6	32	Hersfeld-Rotenburg	88.91	—	—	—	—
6	32	Hersfeld-Rotenburg	88.99	7	1 226	16	1 243
6	32	Hersfeld-Rotenburg	R	52	8 859	72	8 931
6	32	Hersfeld-Rotenburg	90	17	1 657	—	1 657
6	32	Hersfeld-Rotenburg	90.01
6	32	Hersfeld-Rotenburg	90.01.1
6	32	Hersfeld-Rotenburg	90.01.2
6	32	Hersfeld-Rotenburg	90.01.3
6	32	Hersfeld-Rotenburg	90.01.4	4	261	—	261
6	32	Hersfeld-Rotenburg	90.02	—	—	—	—
6	32	Hersfeld-Rotenburg	90.03	8	499	—	499
6	32	Hersfeld-Rotenburg	90.03.1	—	—	—	—
6	32	Hersfeld-Rotenburg	90.03.2	—	—	—	—
6	32	Hersfeld-Rotenburg	90.03.3
6	32	Hersfeld-Rotenburg	90.03.4
6	32	Hersfeld-Rotenburg	90.03.5	5	368	—	368
6	32	Hersfeld-Rotenburg	90.04
6	32	Hersfeld-Rotenburg	90.04.1	—	—	—	—
6	32	Hersfeld-Rotenburg	90.04.2
6	32	Hersfeld-Rotenburg	90.04.3
6	32	Hersfeld-Rotenburg	91	—	—	—	—
6	32	Hersfeld-Rotenburg	91.01	—	—	—	—
6	32	Hersfeld-Rotenburg	91.02	—	—	—	—
6	32	Hersfeld-Rotenburg	91.03	—	—	—	—
6	32	Hersfeld-Rotenburg	91.04	—	—	—	—
6	32	Hersfeld-Rotenburg	92	10	3 379	—	3 379
6	32	Hersfeld-Rotenburg	92.00.1
6	32	Hersfeld-Rotenburg	92.00.2	—	—	—	—
6	32	Hersfeld-Rotenburg	92.00.3
6	32	Hersfeld-Rotenburg	93	25	3 823	72	3 895
6	32	Hersfeld-Rotenburg	93.1	19	3 052	63	3 115
6	32	Hersfeld-Rotenburg	93.11	6	2 084	5	2 089
6	32	Hersfeld-Rotenburg	93.12	5	186	57	243
6	32	Hersfeld-Rotenburg	93.13	5	690	—	690
6	32	Hersfeld-Rotenburg	93.19	3	92	—	92
6	32	Hersfeld-Rotenburg	93.2	6	771	9	780
6	32	Hersfeld-Rotenburg	93.21
6	32	Hersfeld-Rotenburg	93.29
6	32	Hersfeld-Rotenburg	S	168	17 673	55	17 728
6	32	Hersfeld-Rotenburg	94	7	493	—	493
6	32	Hersfeld-Rotenburg	94.1
6	32	Hersfeld-Rotenburg	94.11
6	32	Hersfeld-Rotenburg	94.12	—	—	—	—
6	32	Hersfeld-Rotenburg	94.2	—	—	—	—
6	32	Hersfeld-Rotenburg	94.9
6	32	Hersfeld-Rotenburg	94.91	—	—	—	—
6	32	Hersfeld-Rotenburg	94.92	—	—	—	—
6	32	Hersfeld-Rotenburg	94.99
6	32	Hersfeld-Rotenburg	94.99.1	3	246	—	246
6	32	Hersfeld-Rotenburg	94.99.2
6	32	Hersfeld-Rotenburg	94.99.3

6. Umsatzsteuerpflichtige und steuerbarer Umsatz 2014 in den kreisfreien Städten, Landkreisen und Regierungsbezirken nach wirtschaftlicher Gliederung

Regierungs- bezirk	Kreisfreie Städte / Landkreise	Name	WZ 2008	Steuer- pflichtige	Steuerbarer Umsatz		
					Lieferungen und Leistungen	inner- gemein- schaftliche Erwerbe	Insgesamt
				Anzahl	1000 Euro		
6	32	Hersfeld-Rotenburg	94.99.4	—	—	—	—
6	32	Hersfeld-Rotenburg	94.99.9
6	32	Hersfeld-Rotenburg	95	10	688	—	688
6	32	Hersfeld-Rotenburg	95.1	—	—	—	—
6	32	Hersfeld-Rotenburg	95.11	—	—	—	—
6	32	Hersfeld-Rotenburg	95.12	—	—	—	—
6	32	Hersfeld-Rotenburg	95.2	10	688	—	688
6	32	Hersfeld-Rotenburg	95.21
6	32	Hersfeld-Rotenburg	95.22
6	32	Hersfeld-Rotenburg	95.23
6	32	Hersfeld-Rotenburg	95.24	—	—	—	—
6	32	Hersfeld-Rotenburg	95.25
6	32	Hersfeld-Rotenburg	95.29	5	314	—	314
6	32	Hersfeld-Rotenburg	96	151	16 492	55	16 547
6	32	Hersfeld-Rotenburg	96.01	3	3 264	34	3 298
6	32	Hersfeld-Rotenburg	96.02	99	8 087	21	8 107
6	32	Hersfeld-Rotenburg	96.02.1	83	7 394	19	7 413
6	32	Hersfeld-Rotenburg	96.02.2	16	693	1	694
6	32	Hersfeld-Rotenburg	96.03
6	32	Hersfeld-Rotenburg	96.03.1
6	32	Hersfeld-Rotenburg	96.03.2	—	—	—	—
6	32	Hersfeld-Rotenburg	96.04
6	32	Hersfeld-Rotenburg	96.09	34	2 127	—	2 127
6	33	Kassel	A - S	7 259	7 946 146	469 603	8 415 748
6	33	Kassel	A	271	60 385	549	60 934
6	33	Kassel	01	238	55 482	474	55 956
6	33	Kassel	01.1	73	15 424	6	15 430
6	33	Kassel	01.11	69	14 342	4	14 346
6	33	Kassel	01.12	—	—	—	—
6	33	Kassel	01.13
6	33	Kassel	01.13.1
6	33	Kassel	01.13.2
6	33	Kassel	01.14	—	—	—	—
6	33	Kassel	01.15	—	—	—	—
6	33	Kassel	01.16	—	—	—	—
6	33	Kassel	01.19
6	33	Kassel	01.19.1
6	33	Kassel	01.19.2	—	—	—	—
6	33	Kassel	01.19.9	—	—	—	—
6	33	Kassel	01.2	—	—	—	—
6	33	Kassel	01.21	—	—	—	—
6	33	Kassel	01.22	—	—	—	—
6	33	Kassel	01.23	—	—	—	—
6	33	Kassel	01.24	—	—	—	—
6	33	Kassel	01.25	—	—	—	—
6	33	Kassel	01.25.1	—	—	—	—
6	33	Kassel	01.25.9	—	—	—	—
6	33	Kassel	01.26	—	—	—	—
6	33	Kassel	01.27	—	—	—	—
6	33	Kassel	01.28	—	—	—	—
6	33	Kassel	01.29	—	—	—	—
6	33	Kassel	01.3	—	—	—	—
6	33	Kassel	01.30.1	—	—	—	—
6	33	Kassel	01.30.2	—	—	—	—
6	33	Kassel	01.4	15	11 959	292	12 251
6	33	Kassel	01.41	—	—	—	—
6	33	Kassel	01.42	—	—	—	—
6	33	Kassel	01.43	6	1 504	—	1 504
6	33	Kassel	01.44	—	—	—	—

6. Umsatzsteuerpflichtige und steuerbarer Umsatz 2014 in den kreisfreien Städten, Landkreisen und Regierungsbezirken nach wirtschaftlicher Gliederung

Regierungs- bezirk	Kreisfreie Städte / Landkreise	Name	WZ 2008	Steuer- pflichtige	Steuerbarer Umsatz		
					Lieferungen und Leistungen	inner- gemein- schaftliche Erwerbe	Insgesamt
				Anzahl	1000 Euro		
6	33 Kassel		01.45
6	33 Kassel		01.46	3	945	—	945
6	33 Kassel		01.47
6	33 Kassel		01.49
6	33 Kassel		01.5	127	22 863	176	23 039
6	33 Kassel		01.6	23	5 236	—	5 236
6	33 Kassel		01.61	12	2 546	—	2 546
6	33 Kassel		01.62	7	1 038	—	1 038
6	33 Kassel		01.63	—	—	—	—
6	33 Kassel		01.64	4	1 652	—	1 652
6	33 Kassel		01.7	—	—	—	—
6	33 Kassel		02
6	33 Kassel		02.1
6	33 Kassel		02.2	10	1 537	55	1 592
6	33 Kassel		02.3	—	—	—	—
6	33 Kassel		02.4	20	3 030	20	3 050
6	33 Kassel		03
6	33 Kassel		03.1
6	33 Kassel		03.11	—	—	—	—
6	33 Kassel		03.12
6	33 Kassel		03.2	—	—	—	—
6	33 Kassel		03.21	—	—	—	—
6	33 Kassel		03.22	—	—	—	—
6	33 Kassel		B	5	4 925	10	4 935
6	33 Kassel		05	—	—	—	—
6	33 Kassel		05.1	—	—	—	—
6	33 Kassel		05.2	—	—	—	—
6	33 Kassel		06	—	—	—	—
6	33 Kassel		06.1	—	—	—	—
6	33 Kassel		06.2	—	—	—	—
6	33 Kassel		07	—	—	—	—
6	33 Kassel		07.1	—	—	—	—
6	33 Kassel		07.2	—	—	—	—
6	33 Kassel		07.21	—	—	—	—
6	33 Kassel		07.29	—	—	—	—
6	33 Kassel		08	5	4 925	10	4 935
6	33 Kassel		08.1	5	4 925	10	4 935
6	33 Kassel		08.11
6	33 Kassel		08.12
6	33 Kassel		08.9	—	—	—	—
6	33 Kassel		08.91	—	—	—	—
6	33 Kassel		08.92	—	—	—	—
6	33 Kassel		08.93	—	—	—	—
6	33 Kassel		08.99	—	—	—	—
6	33 Kassel		09	—	—	—	—
6	33 Kassel		09.1	—	—	—	—
6	33 Kassel		09.9	—	—	—	—
6	33 Kassel		C	646	1 483 321	122 479	1 605 799
6	33 Kassel		10	87	89 075	938	90 012
6	33 Kassel		10.1	42	42 468	74	42 542
6	33 Kassel		10.11
6	33 Kassel		10.12
6	33 Kassel		10.13
6	33 Kassel		10.2
6	33 Kassel		10.3
6	33 Kassel		10.31	—	—	—	—
6	33 Kassel		10.32
6	33 Kassel		10.39
6	33 Kassel		10.4	—	—	—	—

6. Umsatzsteuerpflichtige und steuerbarer Umsatz 2014 in den kreisfreien Städten, Landkreisen und Regierungsbezirken nach wirtschaftlicher Gliederung

Regierungs- bezirk	Kreisfreie Städte / Landkreise	Name	WZ 2008	Steuer- pflichtige	Steuerbarer Umsatz		
					Lieferungen und Leistungen	inner- gemein- schaftliche Erwerbe	Insgesamt
				Anzahl	1000 Euro		
6	33 Kassel		10.41	—	—	—	—
6	33 Kassel		10.42	—	—	—	—
6	33 Kassel		10.5	—	—	—	—
6	33 Kassel		10.51	—	—	—	—
6	33 Kassel		10.52	—	—	—	—
6	33 Kassel		10.6
6	33 Kassel		10.61
6	33 Kassel		10.62	—	—	—	—
6	33 Kassel		10.7	38	33 413	—	33 413
6	33 Kassel		10.71	38	33 413	—	33 413
6	33 Kassel		10.72	—	—	—	—
6	33 Kassel		10.73	—	—	—	—
6	33 Kassel		10.8
6	33 Kassel		10.81	—	—	—	—
6	33 Kassel		10.82
6	33 Kassel		10.83	—	—	—	—
6	33 Kassel		10.84	—	—	—	—
6	33 Kassel		10.85	—	—	—	—
6	33 Kassel		10.86	—	—	—	—
6	33 Kassel		10.89
6	33 Kassel		10.9
6	33 Kassel		10.91
6	33 Kassel		10.92	—	—	—	—
6	33 Kassel		11
6	33 Kassel		11.01
6	33 Kassel		11.02	—	—	—	—
6	33 Kassel		11.03	—	—	—	—
6	33 Kassel		11.04	—	—	—	—
6	33 Kassel		11.05
6	33 Kassel		11.06	—	—	—	—
6	33 Kassel		11.07	—	—	—	—
6	33 Kassel		12	—	—	—	—
6	33 Kassel		13	13	33 774	4 921	38 695
6	33 Kassel		13.1	—	—	—	—
6	33 Kassel		13.2	—	—	—	—
6	33 Kassel		13.3	4	346	—	346
6	33 Kassel		13.9	9	33 428	4 921	38 349
6	33 Kassel		13.91	—	—	—	—
6	33 Kassel		13.92
6	33 Kassel		13.93
6	33 Kassel		13.94	—	—	—	—
6	33 Kassel		13.95	—	—	—	—
6	33 Kassel		13.96
6	33 Kassel		13.99
6	33 Kassel		14	9	538	1	539
6	33 Kassel		14.1
6	33 Kassel		14.11
6	33 Kassel		14.12	—	—	—	—
6	33 Kassel		14.13	3	128	—	128
6	33 Kassel		14.14
6	33 Kassel		14.19
6	33 Kassel		14.2	—	—	—	—
6	33 Kassel		14.3
6	33 Kassel		14.31	—	—	—	—
6	33 Kassel		14.39
6	33 Kassel		15
6	33 Kassel		15.1
6	33 Kassel		15.11	—	—	—	—
6	33 Kassel		15.12

6. Umsatzsteuerpflichtige und steuerbarer Umsatz 2014 in den kreisfreien Städten, Landkreisen und Regierungsbezirken nach wirtschaftlicher Gliederung

Regierungs- bezirk	Kreisfreie Städte / Landkreise	Name	WZ 2008	Steuer- pflichtige	Steuerbarer Umsatz		
					Lieferungen und Leistungen	inner- gemein- schaftliche Erwerbe	Insgesamt
				Anzahl	1000 Euro		
6	33 Kassel		15.2	—	—	—	—
6	33 Kassel		16	54	27 266	113	27 379
6	33 Kassel		16.1	17	10 065	96	10 161
6	33 Kassel		16.2	37	17 201	17	17 218
6	33 Kassel		16.21	—	—	—	—
6	33 Kassel		16.22	—	—	—	—
6	33 Kassel		16.23	26	10 669	7	10 676
6	33 Kassel		16.24	5	4 088	10	4 098
6	33 Kassel		16.29	6	2 444	1	2 445
6	33 Kassel		17	4	196	—	196
6	33 Kassel		17.1	—	—	—	—
6	33 Kassel		17.11	—	—	—	—
6	33 Kassel		17.12	—	—	—	—
6	33 Kassel		17.2	4	196	—	196
6	33 Kassel		17.21
6	33 Kassel		17.22	—	—	—	—
6	33 Kassel		17.23
6	33 Kassel		17.24	—	—	—	—
6	33 Kassel		17.29
6	33 Kassel		18	27	22 933	13	22 946
6	33 Kassel		18.1
6	33 Kassel		18.11
6	33 Kassel		18.12	19	17 748	8	17 757
6	33 Kassel		18.13
6	33 Kassel		18.14
6	33 Kassel		18.2
6	33 Kassel		19	—	—	—	—
6	33 Kassel		19.1	—	—	—	—
6	33 Kassel		19.2	—	—	—	—
6	33 Kassel		20	12	55 818	2 998	58 817
6	33 Kassel		20.1	4	3 618	275	3 893
6	33 Kassel		20.11	—	—	—	—
6	33 Kassel		20.12	—	—	—	—
6	33 Kassel		20.13
6	33 Kassel		20.14
6	33 Kassel		20.15	—	—	—	—
6	33 Kassel		20.16
6	33 Kassel		20.17	—	—	—	—
6	33 Kassel		20.2
6	33 Kassel		20.3
6	33 Kassel		20.4	3	189	—	189
6	33 Kassel		20.41	—	—	—	—
6	33 Kassel		20.42	3	189	—	189
6	33 Kassel		20.5
6	33 Kassel		20.51	—	—	—	—
6	33 Kassel		20.52	—	—	—	—
6	33 Kassel		20.53	—	—	—	—
6	33 Kassel		20.59
6	33 Kassel		20.6	—	—	—	—
6	33 Kassel		21
6	33 Kassel		21.1	—	—	—	—
6	33 Kassel		21.2
6	33 Kassel		22	22	17 631	1 110	18 740
6	33 Kassel		22.1	7	2 457	140	2 597
6	33 Kassel		22.11	3	2 152	140	2 292
6	33 Kassel		22.19	4	304	—	304
6	33 Kassel		22.2	15	15 174	970	16 144
6	33 Kassel		22.21	4	9 286	714	10 000
6	33 Kassel		22.22	—	—	—	—

6. Umsatzsteuerpflichtige und steuerbarer Umsatz 2014 in den kreisfreien Städten, Landkreisen und Regierungsbezirken nach wirtschaftlicher Gliederung

Regierungs- bezirk	Kreisfreie Städte / Landkreise	Name	WZ 2008	Steuer- pflichtige	Steuerbarer Umsatz		
					Lieferungen und Leistungen	inner- gemein- schaftliche Erwerbe	Insgesamt
				Anzahl	1000 Euro		
6	33 Kassel		22.23	5	3 830	—	3 830
6	33 Kassel		22.29	6	2 058	255	2 313
6	33 Kassel		23	41	53 709	2 389	56 098
6	33 Kassel		23.1
6	33 Kassel		23.11	—	—	—	—
6	33 Kassel		23.12
6	33 Kassel		23.13	—	—	—	—
6	33 Kassel		23.14	—	—	—	—
6	33 Kassel		23.19
6	33 Kassel		23.2
6	33 Kassel		23.3	—	—	—	—
6	33 Kassel		23.31	—	—	—	—
6	33 Kassel		23.32	—	—	—	—
6	33 Kassel		23.4	3	203	6	209
6	33 Kassel		23.41
6	33 Kassel		23.42	—	—	—	—
6	33 Kassel		23.43
6	33 Kassel		23.44	—	—	—	—
6	33 Kassel		23.49	—	—	—	—
6	33 Kassel		23.5	—	—	—	—
6	33 Kassel		23.51	—	—	—	—
6	33 Kassel		23.52	—	—	—	—
6	33 Kassel		23.6	8	8 196	303	8 499
6	33 Kassel		23.61	8	8 196	303	8 499
6	33 Kassel		23.62	—	—	—	—
6	33 Kassel		23.63	—	—	—	—
6	33 Kassel		23.64	—	—	—	—
6	33 Kassel		23.65	—	—	—	—
6	33 Kassel		23.69	—	—	—	—
6	33 Kassel		23.7	23	5 935	245	6 180
6	33 Kassel		23.9
6	33 Kassel		23.91
6	33 Kassel		23.99
6	33 Kassel		24
6	33 Kassel		24.1	3	426	—	426
6	33 Kassel		24.2
6	33 Kassel		24.3	—	—	—	—
6	33 Kassel		24.31	—	—	—	—
6	33 Kassel		24.32	—	—	—	—
6	33 Kassel		24.33	—	—	—	—
6	33 Kassel		24.34	—	—	—	—
6	33 Kassel		24.4
6	33 Kassel		24.41	—	—	—	—
6	33 Kassel		24.42
6	33 Kassel		24.43	—	—	—	—
6	33 Kassel		24.44	—	—	—	—
6	33 Kassel		24.45	—	—	—	—
6	33 Kassel		24.46	—	—	—	—
6	33 Kassel		24.5	—	—	—	—
6	33 Kassel		24.51	—	—	—	—
6	33 Kassel		24.52	—	—	—	—
6	33 Kassel		24.53	—	—	—	—
6	33 Kassel		24.54	—	—	—	—
6	33 Kassel		25	98	166 148	4 284	170 432
6	33 Kassel		25.1	21	43 147	549	43 696
6	33 Kassel		25.11	16	34 980	403	35 382
6	33 Kassel		25.12	5	8 167	146	8 313
6	33 Kassel		25.2
6	33 Kassel		25.21

6. Umsatzsteuerpflichtige und steuerbarer Umsatz 2014 in den kreisfreien Städten, Landkreisen und Regierungsbezirken nach wirtschaftlicher Gliederung

Regierungs- bezirk	Kreisfreie Städte / Landkreise	Name	WZ 2008	Steuer- pflichtige	Steuerbarer Umsatz		
					Lieferungen und Leistungen	inner- gemein- schaftliche Erwerbe	Insgesamt
				Anzahl	1000 Euro		
6	33 Kassel		25.29
6	33 Kassel		25.3	—	—	—	—
6	33 Kassel		25.4	—	—	—	—
6	33 Kassel		25.5
6	33 Kassel		25.6	51	72 161	2 235	74 396
6	33 Kassel		25.61	14	37 640	783	38 423
6	33 Kassel		25.62	37	34 522	1 452	35 974
6	33 Kassel		25.7	12	8 239	686	8 925
6	33 Kassel		25.71	—	—	—	—
6	33 Kassel		25.72
6	33 Kassel		25.73
6	33 Kassel		25.73.1
6	33 Kassel		25.73.2	—	—	—	—
6	33 Kassel		25.73.3	—	—	—	—
6	33 Kassel		25.73.4	—	—	—	—
6	33 Kassel		25.73.5
6	33 Kassel		25.9	7	2 926	28	2 954
6	33 Kassel		25.91	—	—	—	—
6	33 Kassel		25.92	—	—	—	—
6	33 Kassel		25.93
6	33 Kassel		25.94	—	—	—	—
6	33 Kassel		25.99
6	33 Kassel		26	43	60 606	4 032	64 638
6	33 Kassel		26.1	8	6 961	335	7 296
6	33 Kassel		26.11
6	33 Kassel		26.11.1	—	—	—	—
6	33 Kassel		26.11.9
6	33 Kassel		26.12
6	33 Kassel		26.2	8	2 055	—	2 055
6	33 Kassel		26.3
6	33 Kassel		26.4	4	1 160	74	1 234
6	33 Kassel		26.5	13	44 083	3 437	47 519
6	33 Kassel		26.51
6	33 Kassel		26.51.1
6	33 Kassel		26.51.2
6	33 Kassel		26.51.3	—	—	—	—
6	33 Kassel		26.52
6	33 Kassel		26.6	5	687	17	704
6	33 Kassel		26.7
6	33 Kassel		26.8	—	—	—	—
6	33 Kassel		27
6	33 Kassel		27.1
6	33 Kassel		27.11	4	4 913	77	4 990
6	33 Kassel		27.12
6	33 Kassel		27.2	—	—	—	—
6	33 Kassel		27.3	3	74	—	74
6	33 Kassel		27.31	—	—	—	—
6	33 Kassel		27.32
6	33 Kassel		27.33
6	33 Kassel		27.4
6	33 Kassel		27.5
6	33 Kassel		27.51
6	33 Kassel		27.52	—	—	—	—
6	33 Kassel		27.9	4	2 458	20	2 478
6	33 Kassel		28	47	148 663	11 663	160 326
6	33 Kassel		28.1	7	63 827	1 078	64 905
6	33 Kassel		28.11	—	—	—	—
6	33 Kassel		28.12
6	33 Kassel		28.13

6. Umsatzsteuerpflichtige und steuerbarer Umsatz 2014 in den kreisfreien Städten, Landkreisen und Regierungsbezirken nach wirtschaftlicher Gliederung

Regierungs- bezirk	Kreisfreie Städte / Landkreise	Name	WZ 2008	Steuer- pflichtige	Steuerbarer Umsatz		
					Lieferungen und Leistungen	inner- gemein- schaftliche Erwerbe	Insgesamt
				Anzahl	1000 Euro		
6	33 Kassel		28.14
6	33 Kassel		28.15
6	33 Kassel		28.2	19	26 268	985	27 253
6	33 Kassel		28.21
6	33 Kassel		28.21.1	—	—	—	—
6	33 Kassel		28.21.9
6	33 Kassel		28.22	3	4 686	74	4 760
6	33 Kassel		28.23	—	—	—	—
6	33 Kassel		28.24
6	33 Kassel		28.25
6	33 Kassel		28.29	7	8 087	99	8 186
6	33 Kassel		28.3
6	33 Kassel		28.4
6	33 Kassel		28.41
6	33 Kassel		28.49
6	33 Kassel		28.9	16	35 483	408	35 891
6	33 Kassel		28.91	—	—	—	—
6	33 Kassel		28.92
6	33 Kassel		28.92.1	—	—	—	—
6	33 Kassel		28.92.2
6	33 Kassel		28.93	5	16 993	194	17 187
6	33 Kassel		28.94
6	33 Kassel		28.95	—	—	—	—
6	33 Kassel		28.96
6	33 Kassel		28.99
6	33 Kassel		29	17	117 617	12 294	129 911
6	33 Kassel		29.1
6	33 Kassel		29.10.1	—	—	—	—
6	33 Kassel		29.10.2
6	33 Kassel		29.2
6	33 Kassel		29.3	10	75 437	8 537	83 974
6	33 Kassel		29.31
6	33 Kassel		29.32
6	33 Kassel		30	5	10 906	310	11 217
6	33 Kassel		30.1	—	—	—	—
6	33 Kassel		30.11	—	—	—	—
6	33 Kassel		30.12	—	—	—	—
6	33 Kassel		30.2	—	—	—	—
6	33 Kassel		30.20.1	—	—	—	—
6	33 Kassel		30.20.2	—	—	—	—
6	33 Kassel		30.3
6	33 Kassel		30.4	—	—	—	—
6	33 Kassel		30.9
6	33 Kassel		30.91
6	33 Kassel		30.92
6	33 Kassel		30.99	—	—	—	—
6	33 Kassel		31	29	11 030	440	11 470
6	33 Kassel		31.01
6	33 Kassel		31.02	3	1 098	4	1 102
6	33 Kassel		31.03
6	33 Kassel		31.09	22	8 726	283	9 008
6	33 Kassel		31.09.1
6	33 Kassel		31.09.9
6	33 Kassel		32	65	28 663	255	28 918
6	33 Kassel		32.1	7	3 108	72	3 180
6	33 Kassel		32.11
6	33 Kassel		32.12
6	33 Kassel		32.13	—	—	—	—
6	33 Kassel		32.2	6	1 796	12	1 807

6. Umsatzsteuerpflichtige und steuerbarer Umsatz 2014 in den kreisfreien Städten, Landkreisen und Regierungsbezirken nach wirtschaftlicher Gliederung

Regierungs- bezirk	Kreisfreie Städte / Landkreise	Name	WZ 2008	Steuer- pflichtige	Steuerbarer Umsatz		
					Lieferungen und Leistungen	inner- gemein- schaftliche Erwerbe	Insgesamt
				Anzahl	1000 Euro		
6	33 Kassel		32.3
6	33 Kassel		32.4
6	33 Kassel		32.5	42	20 689	118	20 806
6	33 Kassel		32.50.1	6	2 285	2	2 287
6	33 Kassel		32.50.2	8	4 351	109	4 460
6	33 Kassel		32.50.3	28	14 053	7	14 059
6	33 Kassel		32.9	5	1 206	14	1 220
6	33 Kassel		32.91	—	—	—	—
6	33 Kassel		32.99	5	1 206	14	1 220
6	33 Kassel		33	42	53 867	1 369	55 237
6	33 Kassel		33.1	22	22 592	706	23 298
6	33 Kassel		33.11	4	1 054	—	1 054
6	33 Kassel		33.12	11	16 981	353	17 334
6	33 Kassel		33.13	—	—	—	—
6	33 Kassel		33.14
6	33 Kassel		33.15
6	33 Kassel		33.16
6	33 Kassel		33.17
6	33 Kassel		33.19
6	33 Kassel		33.2	20	31 275	664	31 939
6	33 Kassel		D	233	52 716	36	52 753
6	33 Kassel		35	233	52 716	36	52 753
6	33 Kassel		35.1	212	46 888	36	46 924
6	33 Kassel		35.11	203	39 023	36	39 059
6	33 Kassel		35.11.1	15	818	—	818
6	33 Kassel		35.11.2	36	15 333	10	15 343
6	33 Kassel		35.11.3	152	22 872	26	22 898
6	33 Kassel		35.12	—	—	—	—
6	33 Kassel		35.13
6	33 Kassel		35.14
6	33 Kassel		35.2
6	33 Kassel		35.21
6	33 Kassel		35.21.1	—	—	—	—
6	33 Kassel		35.21.2	15	4 660	—	4 660
6	33 Kassel		35.21.3
6	33 Kassel		35.22	—	—	—	—
6	33 Kassel		35.23	—	—	—	—
6	33 Kassel		35.3
6	33 Kassel		E	47	99 977	232	100 208
6	33 Kassel		36
6	33 Kassel		36.00.1
6	33 Kassel		36.00.2	26	24 207	216	24 423
6	33 Kassel		36.00.3
6	33 Kassel		37
6	33 Kassel		37.00.1
6	33 Kassel		37.00.2	—	—	—	—
6	33 Kassel		38	16	66 948	9	66 957
6	33 Kassel		38.1	7	58 484	—	58 484
6	33 Kassel		38.11	7	58 484	—	58 484
6	33 Kassel		38.12	—	—	—	—
6	33 Kassel		38.2	6	6 724	9	6 733
6	33 Kassel		38.21	6	6 724	9	6 733
6	33 Kassel		38.22	—	—	—	—
6	33 Kassel		38.3	3	1 740	—	1 740
6	33 Kassel		38.31
6	33 Kassel		38.32
6	33 Kassel		39	—	—	—	—
6	33 Kassel		F	852	378 321	3 380	381 702
6	33 Kassel		41	70	43 036	608	43 644

6. Umsatzsteuerpflichtige und steuerbarer Umsatz 2014 in den kreisfreien Städten, Landkreisen und Regierungsbezirken nach wirtschaftlicher Gliederung

Regierungs- bezirk	Kreisfreie Städte / Landkreise	Name	WZ 2008	Steuer- pflichtige	Steuerbarer Umsatz		
					Lieferungen und Leistungen	inner- gemein- schaftliche Erwerbe	Insgesamt
				Anzahl	1000 Euro		
6	33 Kassel		41.1	5	4 838	—	4 838
6	33 Kassel		41.10.1
6	33 Kassel		41.10.2	—	—	—	—
6	33 Kassel		41.10.3
6	33 Kassel		41.2	65	38 198	608	38 806
6	33 Kassel		41.20.1
6	33 Kassel		41.20.2
6	33 Kassel		42	14	12 128	93	12 222
6	33 Kassel		42.1
6	33 Kassel		42.11
6	33 Kassel		42.12	—	—	—	—
6	33 Kassel		42.13	—	—	—	—
6	33 Kassel		42.2
6	33 Kassel		42.21
6	33 Kassel		42.22	—	—	—	—
6	33 Kassel		42.9	6	2 723	15	2 738
6	33 Kassel		42.91
6	33 Kassel		42.99
6	33 Kassel		43	768	323 157	2 679	325 836
6	33 Kassel		43.1	17	16 184	7	16 191
6	33 Kassel		43.11	5	712	—	712
6	33 Kassel		43.12	12	15 472	7	15 479
6	33 Kassel		43.13	—	—	—	—
6	33 Kassel		43.2	284	145 847	1 141	146 987
6	33 Kassel		43.21	98	76 825	849	77 675
6	33 Kassel		43.22	119	51 160	228	51 388
6	33 Kassel		43.29	67	17 861	64	17 925
6	33 Kassel		43.29.1	49	8 151	24	8 175
6	33 Kassel		43.29.9	18	9 710	39	9 750
6	33 Kassel		43.3	317	89 886	1 159	91 045
6	33 Kassel		43.31	10	3 796	4	3 800
6	33 Kassel		43.32	93	22 169	425	22 594
6	33 Kassel		43.33	102	23 577	445	24 023
6	33 Kassel		43.34	97	36 861	120	36 981
6	33 Kassel		43.34.1
6	33 Kassel		43.34.2
6	33 Kassel		43.39	15	3 483	164	3 647
6	33 Kassel		43.9	150	71 239	373	71 613
6	33 Kassel		43.91	92	34 595	208	34 803
6	33 Kassel		43.91.1	60	21 390	72	21 462
6	33 Kassel		43.91.2	32	13 205	136	13 341
6	33 Kassel		43.99	58	36 645	165	36 810
6	33 Kassel		43.99.1	9	2 790	—	2 790
6	33 Kassel		43.99.2	4	4 341	—	4 341
6	33 Kassel		43.99.9	45	29 514	165	29 679
6	33 Kassel		G	1 551	4 394 660	325 219	4 719 879
6	33 Kassel		45	323	2 869 427	111 011	2 980 438
6	33 Kassel		45.1
6	33 Kassel		45.11	123	211 547	3 532	215 079
6	33 Kassel		45.19
6	33 Kassel		45.2	115	55 806	337	56 143
6	33 Kassel		45.20.1	8	1 428	1	1 428
6	33 Kassel		45.20.2	12	6 426	61	6 487
6	33 Kassel		45.20.3	87	34 360	77	34 437
6	33 Kassel		45.20.4	8	13 592	199	13 791
6	33 Kassel		45.3
6	33 Kassel		45.31
6	33 Kassel		45.32	56	16 487	876	17 363
6	33 Kassel		45.4	11	5 979	246	6 225

6. Umsatzsteuerpflichtige und steuerbarer Umsatz 2014 in den kreisfreien Städten, Landkreisen und Regierungsbezirken nach wirtschaftlicher Gliederung

Regierungs- bezirk	Kreisfreie Städte / Landkreise	Name	WZ 2008	Steuer- pflichtige	Steuerbarer Umsatz		
					Lieferungen und Leistungen	inner- gemein- schaftliche Erwerbe	Insgesamt
				Anzahl	1000 Euro		
6	33 Kassel		46	391	902 446	202 432	1 104 878
6	33 Kassel		46.1	180	34 016	1 423	35 439
6	33 Kassel		46.11
6	33 Kassel		46.12
6	33 Kassel		46.13	16	4 040	831	4 871
6	33 Kassel		46.13.1
6	33 Kassel		46.13.2
6	33 Kassel		46.14	41	8 474	93	8 568
6	33 Kassel		46.15	29	4 556	13	4 569
6	33 Kassel		46.16	11	1 256	46	1 302
6	33 Kassel		46.17	10	2 091	—	2 091
6	33 Kassel		46.18	50	9 127	385	9 512
6	33 Kassel		46.18.1
6	33 Kassel		46.18.2
6	33 Kassel		46.18.3	—	—	—	—
6	33 Kassel		46.18.4	3	1 150	3	1 152
6	33 Kassel		46.18.5	—	—	—	—
6	33 Kassel		46.18.6
6	33 Kassel		46.18.7
6	33 Kassel		46.18.9	38	6 440	373	6 813
6	33 Kassel		46.19	17	2 596	55	2 651
6	33 Kassel		46.2	11	91 901	1 501	93 401
6	33 Kassel		46.21
6	33 Kassel		46.22
6	33 Kassel		46.23
6	33 Kassel		46.24
6	33 Kassel		46.3
6	33 Kassel		46.31
6	33 Kassel		46.32
6	33 Kassel		46.33
6	33 Kassel		46.34	10	9 401	170	9 571
6	33 Kassel		46.35	—	—	—	—
6	33 Kassel		46.36
6	33 Kassel		46.37	—	—	—	—
6	33 Kassel		46.38
6	33 Kassel		46.38.1	—	—	—	—
6	33 Kassel		46.38.2	—	—	—	—
6	33 Kassel		46.38.9
6	33 Kassel		46.39	3	1 280	81	1 360
6	33 Kassel		46.39.1
6	33 Kassel		46.39.9
6	33 Kassel		46.4	43	102 702	9 190	111 893
6	33 Kassel		46.41
6	33 Kassel		46.42
6	33 Kassel		46.42.1
6	33 Kassel		46.42.2	—	—	—	—
6	33 Kassel		46.43	7	5 670	471	6 141
6	33 Kassel		46.43.1
6	33 Kassel		46.43.2	—	—	—	—
6	33 Kassel		46.43.3
6	33 Kassel		46.44
6	33 Kassel		46.44.1
6	33 Kassel		46.44.2
6	33 Kassel		46.45	5	9 111	280	9 391
6	33 Kassel		46.46	8	15 900	1 703	17 603
6	33 Kassel		46.46.1
6	33 Kassel		46.46.2
6	33 Kassel		46.47	5	9 560	174	9 734
6	33 Kassel		46.48

6. Umsatzsteuerpflichtige und steuerbarer Umsatz 2014 in den kreisfreien Städten, Landkreisen und Regierungsbezirken nach wirtschaftlicher Gliederung

Regierungs- bezirk	Kreisfreie Städte / Landkreise	Name	WZ 2008	Steuer- pflichtige	Steuerbarer Umsatz		
					Lieferungen und Leistungen	inner- gemein- schaftliche Erwerbe	Insgesamt
				Anzahl	1000 Euro		
6	33 Kassel		46.49	9	15 242	3 943	19 184
6	33 Kassel		46.49.1
6	33 Kassel		46.49.2
6	33 Kassel		46.49.3
6	33 Kassel		46.49.4
6	33 Kassel		46.49.5
6	33 Kassel		46.5
6	33 Kassel		46.51	4	6 129	2 195	8 323
6	33 Kassel		46.52
6	33 Kassel		46.6	57	174 087	9 213	183 300
6	33 Kassel		46.61
6	33 Kassel		46.62	6	29 278	3 479	32 757
6	33 Kassel		46.63
6	33 Kassel		46.64
6	33 Kassel		46.65
6	33 Kassel		46.66	3	261	3	264
6	33 Kassel		46.69	26	111 943	2 092	114 035
6	33 Kassel		46.7	66	251 222	4 325	255 548
6	33 Kassel		46.71	9	78 106	136	78 242
6	33 Kassel		46.71.1
6	33 Kassel		46.71.2
6	33 Kassel		46.72
6	33 Kassel		46.73	30	79 026	1 462	80 488
6	33 Kassel		46.73.1
6	33 Kassel		46.73.2
6	33 Kassel		46.73.3	4	852	—	853
6	33 Kassel		46.73.4	15	48 701	353	49 054
6	33 Kassel		46.73.5
6	33 Kassel		46.73.6
6	33 Kassel		46.73.7
6	33 Kassel		46.73.8	—	—	—	—
6	33 Kassel		46.74	15	30 330	453	30 783
6	33 Kassel		46.74.1	12	28 937	453	29 390
6	33 Kassel		46.74.2
6	33 Kassel		46.74.3
6	33 Kassel		46.75
6	33 Kassel		46.76
6	33 Kassel		46.77	5	860	—	860
6	33 Kassel		46.9	4	5 262	246	5 508
6	33 Kassel		47	837	622 788	11 775	634 563
6	33 Kassel		47.1	111	243 888	463	244 351
6	33 Kassel		47.11	80	234 465	80	234 545
6	33 Kassel		47.19	31	9 422	383	9 805
6	33 Kassel		47.2	72	26 922	4 071	30 994
6	33 Kassel		47.21	9	2 171	—	2 171
6	33 Kassel		47.22	11	5 661	12	5 672
6	33 Kassel		47.23	—	—	—	—
6	33 Kassel		47.24	13	5 195	—	5 195
6	33 Kassel		47.25	16	8 533	3 936	12 469
6	33 Kassel		47.26	3	649	—	649
6	33 Kassel		47.29	20	4 714	124	4 838
6	33 Kassel		47.3	35	38 009	—	38 009
6	33 Kassel		47.30.1	28	21 300	—	21 300
6	33 Kassel		47.30.2	7	16 709	—	16 709
6	33 Kassel		47.4	55	22 277	1 061	23 338
6	33 Kassel		47.41	28	12 304	203	12 507
6	33 Kassel		47.42	7	2 123	660	2 783
6	33 Kassel		47.43	20	7 850	198	8 048
6	33 Kassel		47.5	155	58 697	2 099	60 796

6. Umsatzsteuerpflichtige und steuerbarer Umsatz 2014 in den kreisfreien Städten, Landkreisen und Regierungsbezirken nach wirtschaftlicher Gliederung

Regierungs- bezirk	Kreisfreie Städte / Landkreise	Name	WZ 2008	Steuer- pflichtige	Steuerbarer Umsatz		
					Lieferungen und Leistungen	inner- gemein- schaftliche Erwerbe	Insgesamt
				Anzahl	1000 Euro		
6	33 Kassel		47.51	33	4 938	109	5 047
6	33 Kassel		47.52	46	23 305	562	23 868
6	33 Kassel		47.52.1	29	12 240	289	12 529
6	33 Kassel		47.52.3	17	11 065	274	11 339
6	33 Kassel		47.53	10	1 140	1	1 141
6	33 Kassel		47.54	34	8 236	94	8 330
6	33 Kassel		47.59	32	21 077	1 333	22 410
6	33 Kassel		47.59.1	15	15 276	679	15 955
6	33 Kassel		47.59.2
6	33 Kassel		47.59.3
6	33 Kassel		47.59.9	9	2 724	137	2 860
6	33 Kassel		47.6	64	21 707	869	22 576
6	33 Kassel		47.61	6	2 388	11	2 399
6	33 Kassel		47.62	27	6 221	59	6 281
6	33 Kassel		47.62.1	5	782	—	782
6	33 Kassel		47.62.2	22	5 439	59	5 499
6	33 Kassel		47.63	—	—	—	—
6	33 Kassel		47.64	24	9 002	480	9 481
6	33 Kassel		47.64.1	14	5 563	58	5 622
6	33 Kassel		47.64.2	10	3 438	422	3 860
6	33 Kassel		47.65	7	4 096	319	4 415
6	33 Kassel		47.7	268	182 522	1 647	184 169
6	33 Kassel		47.71	26	11 835	407	12 241
6	33 Kassel		47.72	13	8 873	87	8 960
6	33 Kassel		47.72.1
6	33 Kassel		47.72.2
6	33 Kassel		47.73	45	110 670	21	110 692
6	33 Kassel		47.74	15	13 615	45	13 660
6	33 Kassel		47.75	14	1 830	24	1 854
6	33 Kassel		47.76	48	15 509	549	16 059
6	33 Kassel		47.76.1	42	10 419	465	10 885
6	33 Kassel		47.76.2	6	5 090	84	5 174
6	33 Kassel		47.77	15	1 819	48	1 866
6	33 Kassel		47.78	71	16 633	237	16 871
6	33 Kassel		47.78.1	22	6 258	58	6 317
6	33 Kassel		47.78.2	5	445	—	445
6	33 Kassel		47.78.3	18	2 714	60	2 775
6	33 Kassel		47.78.9	26	7 216	118	7 334
6	33 Kassel		47.79	21	1 738	229	1 966
6	33 Kassel		47.79.1	4	190	—	190
6	33 Kassel		47.79.2	—	—	—	—
6	33 Kassel		47.79.9	17	1 547	229	1 776
6	33 Kassel		47.8	11	3 627	895	4 523
6	33 Kassel		47.81
6	33 Kassel		47.82
6	33 Kassel		47.89
6	33 Kassel		47.9	66	25 138	670	25 808
6	33 Kassel		47.91	26	6 367	401	6 768
6	33 Kassel		47.99	40	18 772	269	19 041
6	33 Kassel		47.99.1	10	12 233	262	12 495
6	33 Kassel		47.99.9	30	6 538	7	6 545
6	33 Kassel	H		331	404 232	356	404 589
6	33 Kassel	49		204	147 770	34	147 804
6	33 Kassel	49.1		—	—	—	—
6	33 Kassel	49.2		—	—	—	—
6	33 Kassel	49.3		53	25 624	1	25 625
6	33 Kassel	49.31		4	2 743	—	2 743
6	33 Kassel	49.32		32	6 457	—	6 457
6	33 Kassel	49.39		17	16 425	1	16 425

6. Umsatzsteuerpflichtige und steuerbarer Umsatz 2014 in den kreisfreien Städten, Landkreisen und Regierungsbezirken nach wirtschaftlicher Gliederung

Regierungs- bezirk	Kreisfreie Städte / Landkreise	Name	WZ 2008	Steuer- pflichtige	Steuerbarer Umsatz		
					Lieferungen und Leistungen	inner- gemein- schaftliche Erwerbe	Insgesamt
				Anzahl	1000 Euro		
6	33 Kassel		49.39.1	4	5 728	—	5 728
6	33 Kassel		49.39.2
6	33 Kassel		49.39.9
6	33 Kassel		49.4	151	122 146	33	122 179
6	33 Kassel		49.41	146	119 606	33	119 639
6	33 Kassel		49.42	5	2 540	—	2 540
6	33 Kassel		49.5	—	—	—	—
6	33 Kassel		50
6	33 Kassel		50.1	—	—	—	—
6	33 Kassel		50.2	—	—	—	—
6	33 Kassel		50.3
6	33 Kassel		50.4
6	33 Kassel		51
6	33 Kassel		51.1
6	33 Kassel		51.2	—	—	—	—
6	33 Kassel		51.21	—	—	—	—
6	33 Kassel		51.22	—	—	—	—
6	33 Kassel		52	90	245 823	301	246 123
6	33 Kassel		52.1	4	1 033	79	1 112
6	33 Kassel		52.2	86	244 789	222	245 011
6	33 Kassel		52.21
6	33 Kassel		52.21.1
6	33 Kassel		52.21.2
6	33 Kassel		52.21.3	—	—	—	—
6	33 Kassel		52.21.4	—	—	—	—
6	33 Kassel		52.21.5	—	—	—	—
6	33 Kassel		52.21.9	5	1 015	—	1 015
6	33 Kassel		52.22	—	—	—	—
6	33 Kassel		52.22.1	—	—	—	—
6	33 Kassel		52.22.2	—	—	—	—
6	33 Kassel		52.22.3	—	—	—	—
6	33 Kassel		52.22.9	—	—	—	—
6	33 Kassel		52.23
6	33 Kassel		52.23.1
6	33 Kassel		52.23.9	—	—	—	—
6	33 Kassel		52.24
6	33 Kassel		52.29	77	235 111	222	235 333
6	33 Kassel		52.29.1	62	227 217	222	227 439
6	33 Kassel		52.29.2
6	33 Kassel		52.29.9
6	33 Kassel		53	29	5 725	22	5 747
6	33 Kassel		53.1	—	—	—	—
6	33 Kassel		53.2	29	5 725	22	5 747
6	33 Kassel		I	458	102 715	167	102 881
6	33 Kassel		55	101	34 964	39	35 003
6	33 Kassel		55.1	81	31 888	8	31 896
6	33 Kassel		55.10.1	30	20 744	7	20 751
6	33 Kassel		55.10.2	3	230	—	230
6	33 Kassel		55.10.3	38	9 806	1	9 807
6	33 Kassel		55.10.4	10	1 108	—	1 108
6	33 Kassel		55.2	8	1 148	31	1 179
6	33 Kassel		55.20.1
6	33 Kassel		55.20.2
6	33 Kassel		55.20.3
6	33 Kassel		55.20.4	—	—	—	—
6	33 Kassel		55.3	9	1 714	—	1 714
6	33 Kassel		55.9	3	215	—	215
6	33 Kassel		55.90.1	3	215	—	215
6	33 Kassel		55.90.9	—	—	—	—

6. Umsatzsteuerpflichtige und steuerbarer Umsatz 2014 in den kreisfreien Städten, Landkreisen und Regierungsbezirken nach wirtschaftlicher Gliederung

Regierungs- bezirk	Kreisfreie Städte / Landkreise	Name	WZ 2008	Steuer- pflichtige	Steuerbarer Umsatz		
					Lieferungen und Leistungen	inner- gemein- schaftliche Erwerbe	Insgesamt
				Anzahl	1000 Euro		
6	33 Kassel		56	357	67 750	128	67 878
6	33 Kassel		56.1	226	41 653	121	41 774
6	33 Kassel		56.10.1	128	28 161	61	28 222
6	33 Kassel		56.10.2	3	537	—	537
6	33 Kassel		56.10.3	52	6 585	10	6 595
6	33 Kassel		56.10.4	25	3 331	14	3 346
6	33 Kassel		56.10.5	18	3 040	35	3 075
6	33 Kassel		56.2	32	11 728	5	11 733
6	33 Kassel		56.21	7	1 766	5	1 770
6	33 Kassel		56.29	25	9 962	—	9 962
6	33 Kassel		56.3	99	14 369	3	14 372
6	33 Kassel		56.30.1	86	12 729	2	12 731
6	33 Kassel		56.30.2
6	33 Kassel		56.30.3
6	33 Kassel		56.30.4
6	33 Kassel		56.30.9	7	1 124	—	1 124
6	33 Kassel		J	183	52 562	381	52 942
6	33 Kassel		58	9	1 699	65	1 764
6	33 Kassel		58.1
6	33 Kassel		58.11
6	33 Kassel		58.12
6	33 Kassel		58.13	—	—	—	—
6	33 Kassel		58.14
6	33 Kassel		58.19	3	365	1	366
6	33 Kassel		58.2
6	33 Kassel		58.21	—	—	—	—
6	33 Kassel		58.29
6	33 Kassel		59	13	6 869	141	7 010
6	33 Kassel		59.1	10	6 660	141	6 801
6	33 Kassel		59.11
6	33 Kassel		59.12
6	33 Kassel		59.13	—	—	—	—
6	33 Kassel		59.14	3	723	3	726
6	33 Kassel		59.2	3	209	—	209
6	33 Kassel		59.20.1
6	33 Kassel		59.20.2	—	—	—	—
6	33 Kassel		59.20.3
6	33 Kassel		60	—	—	—	—
6	33 Kassel		60.1	—	—	—	—
6	33 Kassel		60.2	—	—	—	—
6	33 Kassel		61	8	1 567	8	1 575
6	33 Kassel		61.1	—	—	—	—
6	33 Kassel		61.2	3	1 076	8	1 084
6	33 Kassel		61.3	—	—	—	—
6	33 Kassel		61.9	5	491	—	491
6	33 Kassel		61.90.1
6	33 Kassel		61.90.9
6	33 Kassel		62	126	38 232	88	38 320
6	33 Kassel		62.01	56	12 534	13	12 547
6	33 Kassel		62.01.1	19	2 595	10	2 606
6	33 Kassel		62.01.9	37	9 939	2	9 942
6	33 Kassel		62.02	50	21 078	54	21 132
6	33 Kassel		62.03	8	2 845	16	2 861
6	33 Kassel		62.09	12	1 775	5	1 780
6	33 Kassel		63	27	4 195	79	4 274
6	33 Kassel		63.1
6	33 Kassel		63.11	—	—	—	—
6	33 Kassel		63.12
6	33 Kassel		63.9

6. Umsatzsteuerpflichtige und steuerbarer Umsatz 2014 in den kreisfreien Städten, Landkreisen und Regierungsbezirken nach wirtschaftlicher Gliederung

Regierungs- bezirk	Kreisfreie Städte / Landkreise	Name	WZ 2008	Steuer- pflichtige	Steuerbarer Umsatz		
					Lieferungen und Leistungen	inner- gemein- schaftliche Erwerbe	Insgesamt
				Anzahl	1000 Euro		
6	33 Kassel		63.91
6	33 Kassel		63.99	23	3 646	78	3 725
6	33 Kassel		K	40	8 293	20	8 313
6	33 Kassel		64	11	5 842	20	5 862
6	33 Kassel		64.1
6	33 Kassel		64.11	—	—	—	—
6	33 Kassel		64.19
6	33 Kassel		64.19.1	—	—	—	—
6	33 Kassel		64.19.2
6	33 Kassel		64.19.3
6	33 Kassel		64.19.4	—	—	—	—
6	33 Kassel		64.19.5	—	—	—	—
6	33 Kassel		64.19.6	—	—	—	—
6	33 Kassel		64.2
6	33 Kassel		64.3	—	—	—	—
6	33 Kassel		64.9	—	—	—	—
6	33 Kassel		64.91	—	—	—	—
6	33 Kassel		64.92	—	—	—	—
6	33 Kassel		64.92.1	—	—	—	—
6	33 Kassel		64.92.2	—	—	—	—
6	33 Kassel		64.99	—	—	—	—
6	33 Kassel		64.99.1	—	—	—	—
6	33 Kassel		64.99.9	—	—	—	—
6	33 Kassel		65
6	33 Kassel		65.1
6	33 Kassel		65.11
6	33 Kassel		65.12	—	—	—	—
6	33 Kassel		65.12.1	—	—	—	—
6	33 Kassel		65.12.2	—	—	—	—
6	33 Kassel		65.2	—	—	—	—
6	33 Kassel		65.3	—	—	—	—
6	33 Kassel		66
6	33 Kassel		66.1	9	455	—	455
6	33 Kassel		66.11	—	—	—	—
6	33 Kassel		66.12	—	—	—	—
6	33 Kassel		66.19	9	455	—	455
6	33 Kassel		66.2	17	1 846	—	1 846
6	33 Kassel		66.21
6	33 Kassel		66.22	13	1 702	—	1 702
6	33 Kassel		66.29
6	33 Kassel		66.3
6	33 Kassel		L	562	143 925	12 298	156 223
6	33 Kassel		68	562	143 925	12 298	156 223
6	33 Kassel		68.1	15	17 570	56	17 626
6	33 Kassel		68.2	450	85 848	400	86 248
6	33 Kassel		68.3	97	40 507	11 843	52 350
6	33 Kassel		68.31	55	9 568	—	9 568
6	33 Kassel		68.32	42	30 939	11 843	42 781
6	33 Kassel		M	906	479 488	3 556	483 044
6	33 Kassel		69	230	53 017	36	53 054
6	33 Kassel		69.1	87	13 722	36	13 758
6	33 Kassel		69.10.1	34	7 501	—	7 501
6	33 Kassel		69.10.2	43	5 533	36	5 569
6	33 Kassel		69.10.3	—	—	—	—
6	33 Kassel		69.10.4	—	—	—	—
6	33 Kassel		69.10.9	10	688	—	688
6	33 Kassel		69.2	143	39 295	—	39 296
6	33 Kassel		69.20.1
6	33 Kassel		69.20.2

6. Umsatzsteuerpflichtige und steuerbarer Umsatz 2014 in den kreisfreien Städten, Landkreisen und Regierungsbezirken nach wirtschaftlicher Gliederung

Regierungs- bezirk	Kreisfreie Städte / Landkreise	Name	WZ 2008	Steuer- pflichtige	Steuerbarer Umsatz		
					Lieferungen und Leistungen	inner- gemein- schaftliche Erwerbe	Insgesamt
				Anzahl	1000 Euro		
6	33 Kassel		69.20.3	117	37 506	—	37 506
6	33 Kassel		69.20.4	21	1 315	—	1 315
6	33 Kassel		70	177	286 404	1 060	287 464
6	33 Kassel		70.1	48	264 874	972	265 847
6	33 Kassel		70.10.1
6	33 Kassel		70.10.9
6	33 Kassel		70.2	129	21 530	87	21 617
6	33 Kassel		70.21
6	33 Kassel		70.22
6	33 Kassel		71	322	106 939	2 173	109 112
6	33 Kassel		71.1	314	105 076	2 170	107 246
6	33 Kassel		71.11	80	14 985	1	14 986
6	33 Kassel		71.11.1	62	12 115	1	12 116
6	33 Kassel		71.11.2	3	407	—	407
6	33 Kassel		71.11.3	5	544	—	544
6	33 Kassel		71.11.4	10	1 918	—	1 918
6	33 Kassel		71.12	234	90 092	2 169	92 261
6	33 Kassel		71.12.1	103	35 612	125	35 737
6	33 Kassel		71.12.2	76	41 275	466	41 740
6	33 Kassel		71.12.3	5	814	—	814
6	33 Kassel		71.12.9	50	12 391	1 579	13 969
6	33 Kassel		71.2	8	1 863	2	1 865
6	33 Kassel		72	8	1 052	1	1 053
6	33 Kassel		72.1
6	33 Kassel		72.11	—	—	—	—
6	33 Kassel		72.19
6	33 Kassel		72.2
6	33 Kassel		73	62	15 172	267	15 440
6	33 Kassel		73.1	59	15 065	267	15 333
6	33 Kassel		73.11	55	14 802	267	15 069
6	33 Kassel		73.12	4	264	—	264
6	33 Kassel		73.2	3	107	—	107
6	33 Kassel		74	81	10 197	5	10 202
6	33 Kassel		74.1	29	2 870	3	2 874
6	33 Kassel		74.10.1	4	210	—	211
6	33 Kassel		74.10.2	15	1 282	3	1 284
6	33 Kassel		74.10.3	10	1 378	—	1 379
6	33 Kassel		74.2	18	1 217	1	1 219
6	33 Kassel		74.20.1	18	1 217	1	1 219
6	33 Kassel		74.20.2	—	—	—	—
6	33 Kassel		74.3	11	1 433	—	1 434
6	33 Kassel		74.30.1	3	111	—	111
6	33 Kassel		74.30.2	8	1 323	—	1 323
6	33 Kassel		74.9	23	4 676	—	4 676
6	33 Kassel		75	26	6 706	14	6 720
6	33 Kassel		75.00.1	22	6 443	14	6 457
6	33 Kassel		75.00.9	4	263	—	263
6	33 Kassel		N	422	146 158	474	146 632
6	33 Kassel		77	73	21 784	199	21 983
6	33 Kassel		77.1	21	4 749	50	4 799
6	33 Kassel		77.11	14	3 266	50	3 316
6	33 Kassel		77.12	7	1 483	—	1 483
6	33 Kassel		77.2
6	33 Kassel		77.21
6	33 Kassel		77.22
6	33 Kassel		77.29	9	3 358	88	3 446
6	33 Kassel		77.3	40	13 368	56	13 424
6	33 Kassel		77.31
6	33 Kassel		77.32	14	5 837	46	5 883

6. Umsatzsteuerpflichtige und steuerbarer Umsatz 2014 in den kreisfreien Städten, Landkreisen und Regierungsbezirken nach wirtschaftlicher Gliederung

Regierungs- bezirk	Kreisfreie Städte / Landkreise	Name	WZ 2008	Steuer- pflichtige	Steuerbarer Umsatz		
					Lieferungen und Leistungen	inner- gemein- schaftliche Erwerbe	Insgesamt
				Anzahl	1000 Euro		
6	33 Kassel		77.33
6	33 Kassel		77.34
6	33 Kassel		77.35
6	33 Kassel		77.39	21	6 826	9	6 835
6	33 Kassel		77.4
6	33 Kassel		78	11	9 005	6	9 011
6	33 Kassel		78.1	6	1 950	—	1 950
6	33 Kassel		78.2	5	7 056	6	7 061
6	33 Kassel		78.3	—	—	—	—
6	33 Kassel		79	29	5 276	—	5 276
6	33 Kassel		79.1	29	5 276	—	5 276
6	33 Kassel		79.11
6	33 Kassel		79.12
6	33 Kassel		79.9	—	—	—	—
6	33 Kassel		80	5	2 367	—	2 367
6	33 Kassel		80.1
6	33 Kassel		80.2
6	33 Kassel		80.3	—	—	—	—
6	33 Kassel		81	236	81 470	210	81 680
6	33 Kassel		81.1	42	20 101	9	20 110
6	33 Kassel		81.2	93	37 157	4	37 161
6	33 Kassel		81.21	35	21 527	—	21 527
6	33 Kassel		81.22	45	13 279	—	13 279
6	33 Kassel		81.22.1	33	5 625	—	5 625
6	33 Kassel		81.22.9	12	7 654	—	7 654
6	33 Kassel		81.29	13	2 351	4	2 355
6	33 Kassel		81.29.1	3	264	—	264
6	33 Kassel		81.29.2	—	—	—	—
6	33 Kassel		81.29.9	10	2 087	4	2 091
6	33 Kassel		81.3	101	24 213	196	24 409
6	33 Kassel		81.30.1	91	22 908	183	23 091
6	33 Kassel		81.30.9	10	1 305	13	1 317
6	33 Kassel		82	68	26 255	59	26 315
6	33 Kassel		82.1
6	33 Kassel		82.11	9	501	—	501
6	33 Kassel		82.19
6	33 Kassel		82.2
6	33 Kassel		82.3	19	20 632	40	20 672
6	33 Kassel		82.9	28	4 345	19	4 364
6	33 Kassel		82.91
6	33 Kassel		82.91.1	—	—	—	—
6	33 Kassel		82.91.2
6	33 Kassel		82.92
6	33 Kassel		82.99	25	3 861	19	3 879
6	33 Kassel		82.99.1	—	—	—	—
6	33 Kassel		82.99.9	25	3 861	19	3 879
6	33 Kassel		O	—	—	—	—
6	33 Kassel		P	117	11 200	5	11 205
6	33 Kassel		85	117	11 200	5	11 205
6	33 Kassel		85.1	—	—	—	—
6	33 Kassel		85.2	—	—	—	—
6	33 Kassel		85.3	9	788	—	788
6	33 Kassel		85.31
6	33 Kassel		85.32
6	33 Kassel		85.4	7	680	—	680
6	33 Kassel		85.41
6	33 Kassel		85.42
6	33 Kassel		85.42.1	—	—	—	—
6	33 Kassel		85.42.2	—	—	—	—

6. Umsatzsteuerpflichtige und steuerbarer Umsatz 2014 in den kreisfreien Städten, Landkreisen und Regierungsbezirken nach wirtschaftlicher Gliederung

Regierungs- bezirk	Kreisfreie Städte / Landkreise	Name	WZ 2008	Steuer- pflichtige	Steuerbarer Umsatz		
					Lieferungen und Leistungen	inner- gemein- schaftliche Erwerbe	Insgesamt
				Anzahl	1000 Euro		
6	33 Kassel		85.42.3	—	—	—	—
6	33 Kassel		85.42.4
6	33 Kassel		85.5
6	33 Kassel		85.51
6	33 Kassel		85.52	—	—	—	—
6	33 Kassel		85.53	35	5 027	—	5 027
6	33 Kassel		85.59	43	2 971	5	2 975
6	33 Kassel		85.59.1	4	204	—	204
6	33 Kassel		85.59.2	24	1 753	5	1 757
6	33 Kassel		85.59.9	15	1 014	—	1 014
6	33 Kassel		85.6
6	33 Kassel		Q	119	53 217	43	53 260
6	33 Kassel		86	101	33 503	10	33 514
6	33 Kassel		86.1
6	33 Kassel		86.10.1
6	33 Kassel		86.10.2	—	—	—	—
6	33 Kassel		86.10.3	3	878	—	878
6	33 Kassel		86.2	42	10 430	—	10 430
6	33 Kassel		86.21	14	1 292	—	1 292
6	33 Kassel		86.22	5	669	—	669
6	33 Kassel		86.23	23	8 469	—	8 469
6	33 Kassel		86.9
6	33 Kassel		86.90.1	7	647	—	647
6	33 Kassel		86.90.2
6	33 Kassel		86.90.3	6	240	1	240
6	33 Kassel		86.90.9
6	33 Kassel		87	7	17 138	33	17 171
6	33 Kassel		87.1	4	16 994	33	17 027
6	33 Kassel		87.2
6	33 Kassel		87.3
6	33 Kassel		87.9	—	—	—	—
6	33 Kassel		88	11	2 575	—	2 575
6	33 Kassel		88.1	5	1 517	—	1 517
6	33 Kassel		88.10.1
6	33 Kassel		88.10.2
6	33 Kassel		88.9	6	1 059	—	1 059
6	33 Kassel		88.91	—	—	—	—
6	33 Kassel		88.99	6	1 059	—	1 059
6	33 Kassel		R	142	27 394	246	27 640
6	33 Kassel		90	45	5 154	34	5 188
6	33 Kassel		90.01
6	33 Kassel		90.01.1	—	—	—	—
6	33 Kassel		90.01.2
6	33 Kassel		90.01.3
6	33 Kassel		90.01.4	7	408	—	408
6	33 Kassel		90.02
6	33 Kassel		90.03	30	2 434	—	2 434
6	33 Kassel		90.03.1	4	145	—	145
6	33 Kassel		90.03.2
6	33 Kassel		90.03.3	8	638	—	638
6	33 Kassel		90.03.4
6	33 Kassel		90.03.5	12	1 352	—	1 352
6	33 Kassel		90.04	4	367	—	368
6	33 Kassel		90.04.1	4	367	—	368
6	33 Kassel		90.04.2	—	—	—	—
6	33 Kassel		90.04.3	—	—	—	—
6	33 Kassel		91	—	—	—	—
6	33 Kassel		91.01	—	—	—	—
6	33 Kassel		91.02	—	—	—	—

6. Umsatzsteuerpflichtige und steuerbarer Umsatz 2014 in den kreisfreien Städten, Landkreisen und Regierungsbezirken nach wirtschaftlicher Gliederung

Regierungs- bezirk	Kreisfreie Städte / Landkreise	Name	WZ 2008	Steuer- pflichtige	Steuerbarer Umsatz		
					Lieferungen und Leistungen	inner- gemein- schaftliche Erwerbe	Insgesamt
				Anzahl	1000 Euro		
6	33 Kassel		91.03	—	—	—	—
6	33 Kassel		91.04	—	—	—	—
6	33 Kassel		92	22	6 783	10	6 793
6	33 Kassel		92.00.1	13	4 758	10	4 768
6	33 Kassel		92.00.2	—	—	—	—
6	33 Kassel		92.00.3	9	2 025	—	2 025
6	33 Kassel		93	75	15 458	202	15 660
6	33 Kassel		93.1	57	9 822	36	9 858
6	33 Kassel		93.11	12	5 097	2	5 100
6	33 Kassel		93.12	29	2 112	—	2 112
6	33 Kassel		93.13	11	2 307	33	2 340
6	33 Kassel		93.19	5	306	—	306
6	33 Kassel		93.2	18	5 636	165	5 801
6	33 Kassel		93.21	9	1 727	—	1 728
6	33 Kassel		93.29	9	3 909	165	4 074
6	33 Kassel		S	374	42 657	151	42 808
6	33 Kassel		94	18	3 576	—	3 576
6	33 Kassel		94.1	3	594	—	594
6	33 Kassel		94.11
6	33 Kassel		94.12
6	33 Kassel		94.2	—	—	—	—
6	33 Kassel		94.9	15	2 982	—	2 982
6	33 Kassel		94.91
6	33 Kassel		94.92	—	—	—	—
6	33 Kassel		94.99
6	33 Kassel		94.99.1	12	1 931	—	1 931
6	33 Kassel		94.99.2
6	33 Kassel		94.99.3
6	33 Kassel		94.99.4	—	—	—	—
6	33 Kassel		94.99.9	—	—	—	—
6	33 Kassel		95	20	4 417	8	4 425
6	33 Kassel		95.1
6	33 Kassel		95.11
6	33 Kassel		95.12	—	—	—	—
6	33 Kassel		95.2
6	33 Kassel		95.21
6	33 Kassel		95.22
6	33 Kassel		95.23
6	33 Kassel		95.24	4	388	—	388
6	33 Kassel		95.25	—	—	—	—
6	33 Kassel		95.29	10	2 562	8	2 570
6	33 Kassel		96	336	34 665	143	34 807
6	33 Kassel		96.01	15	3 336	—	3 336
6	33 Kassel		96.02	201	17 350	58	17 408
6	33 Kassel		96.02.1	155	14 467	31	14 499
6	33 Kassel		96.02.2	46	2 882	27	2 910
6	33 Kassel		96.03	14	2 494	26	2 520
6	33 Kassel		96.03.1	14	2 494	26	2 520
6	33 Kassel		96.03.2	—	—	—	—
6	33 Kassel		96.04	11	5 156	—	5 156
6	33 Kassel		96.09	95	6 328	59	6 387
6	34 Schwalm-Eder-Kreis		A - S	5 651	9 413 500	537 734	9 951 234
6	34 Schwalm-Eder-Kreis		A	359	77 949	985	78 934
6	34 Schwalm-Eder-Kreis		01	330	73 233	597	73 830
6	34 Schwalm-Eder-Kreis		01.1	126	21 013	6	21 019
6	34 Schwalm-Eder-Kreis		01.11	123	18 905	—	18 905
6	34 Schwalm-Eder-Kreis		01.12	—	—	—	—
6	34 Schwalm-Eder-Kreis		01.13
6	34 Schwalm-Eder-Kreis		01.13.1

6. Umsatzsteuerpflichtige und steuerbarer Umsatz 2014 in den kreisfreien Städten, Landkreisen und Regierungsbezirken nach wirtschaftlicher Gliederung

Regierungs- bezirk	Kreisfreie Städte / Landkreise	Name	WZ 2008	Steuer- pflichtige	Steuerbarer Umsatz		
					Lieferungen und Leistungen	inner- gemein- schaftliche Erwerbe	Insgesamt
				Anzahl	1000 Euro		
6	34	Schwalm-Eder-Kreis	01.13.2	—	—	—	—
6	34	Schwalm-Eder-Kreis	01.14	—	—	—	—
6	34	Schwalm-Eder-Kreis	01.15	—	—	—	—
6	34	Schwalm-Eder-Kreis	01.16	—	—	—	—
6	34	Schwalm-Eder-Kreis	01.19
6	34	Schwalm-Eder-Kreis	01.19.1
6	34	Schwalm-Eder-Kreis	01.19.2	—	—	—	—
6	34	Schwalm-Eder-Kreis	01.19.9
6	34	Schwalm-Eder-Kreis	01.2	—	—	—	—
6	34	Schwalm-Eder-Kreis	01.21	—	—	—	—
6	34	Schwalm-Eder-Kreis	01.22	—	—	—	—
6	34	Schwalm-Eder-Kreis	01.23	—	—	—	—
6	34	Schwalm-Eder-Kreis	01.24	—	—	—	—
6	34	Schwalm-Eder-Kreis	01.25	—	—	—	—
6	34	Schwalm-Eder-Kreis	01.25.1	—	—	—	—
6	34	Schwalm-Eder-Kreis	01.25.9	—	—	—	—
6	34	Schwalm-Eder-Kreis	01.26	—	—	—	—
6	34	Schwalm-Eder-Kreis	01.27	—	—	—	—
6	34	Schwalm-Eder-Kreis	01.28	—	—	—	—
6	34	Schwalm-Eder-Kreis	01.29	—	—	—	—
6	34	Schwalm-Eder-Kreis	01.3
6	34	Schwalm-Eder-Kreis	01.30.1
6	34	Schwalm-Eder-Kreis	01.30.2
6	34	Schwalm-Eder-Kreis	01.4
6	34	Schwalm-Eder-Kreis	01.41	5	2 461	—	2 461
6	34	Schwalm-Eder-Kreis	01.42	—	—	—	—
6	34	Schwalm-Eder-Kreis	01.43
6	34	Schwalm-Eder-Kreis	01.44	—	—	—	—
6	34	Schwalm-Eder-Kreis	01.45	—	—	—	—
6	34	Schwalm-Eder-Kreis	01.46	5	5 111	—	5 111
6	34	Schwalm-Eder-Kreis	01.47
6	34	Schwalm-Eder-Kreis	01.49
6	34	Schwalm-Eder-Kreis	01.5	158	34 191	60	34 251
6	34	Schwalm-Eder-Kreis	01.6	28	5 849	42	5 891
6	34	Schwalm-Eder-Kreis	01.61	17	4 282	22	4 304
6	34	Schwalm-Eder-Kreis	01.62	6	872	20	892
6	34	Schwalm-Eder-Kreis	01.63
6	34	Schwalm-Eder-Kreis	01.64
6	34	Schwalm-Eder-Kreis	01.7	—	—	—	—
6	34	Schwalm-Eder-Kreis	02
6	34	Schwalm-Eder-Kreis	02.1
6	34	Schwalm-Eder-Kreis	02.2	8	974	—	974
6	34	Schwalm-Eder-Kreis	02.3	—	—	—	—
6	34	Schwalm-Eder-Kreis	02.4	18	3 167	2	3 168
6	34	Schwalm-Eder-Kreis	03
6	34	Schwalm-Eder-Kreis	03.1	—	—	—	—
6	34	Schwalm-Eder-Kreis	03.11	—	—	—	—
6	34	Schwalm-Eder-Kreis	03.12	—	—	—	—
6	34	Schwalm-Eder-Kreis	03.2
6	34	Schwalm-Eder-Kreis	03.21	—	—	—	—
6	34	Schwalm-Eder-Kreis	03.22
6	34	Schwalm-Eder-Kreis	B
6	34	Schwalm-Eder-Kreis	05	—	—	—	—
6	34	Schwalm-Eder-Kreis	05.1	—	—	—	—
6	34	Schwalm-Eder-Kreis	05.2	—	—	—	—
6	34	Schwalm-Eder-Kreis	06	—	—	—	—
6	34	Schwalm-Eder-Kreis	06.1	—	—	—	—
6	34	Schwalm-Eder-Kreis	06.2	—	—	—	—
6	34	Schwalm-Eder-Kreis	07	—	—	—	—

6. Umsatzsteuerpflichtige und steuerbarer Umsatz 2014 in den kreisfreien Städten, Landkreisen und Regierungsbezirken nach wirtschaftlicher Gliederung

Regierungs- bezirk	Kreisfreie Städte / Landkreise	Name	WZ 2008	Steuer- pflichtige	Steuerbarer Umsatz		
					Lieferungen und Leistungen	inner- gemein- schaftliche Erwerbe	Insgesamt
				Anzahl	1000 Euro		
6	34	Schwalm-Eder-Kreis	07.1	—	—	—	—
6	34	Schwalm-Eder-Kreis	07.2	—	—	—	—
6	34	Schwalm-Eder-Kreis	07.21	—	—	—	—
6	34	Schwalm-Eder-Kreis	07.29	—	—	—	—
6	34	Schwalm-Eder-Kreis	08
6	34	Schwalm-Eder-Kreis	08.1	5	14 315	—	14 315
6	34	Schwalm-Eder-Kreis	08.11
6	34	Schwalm-Eder-Kreis	08.12
6	34	Schwalm-Eder-Kreis	08.9
6	34	Schwalm-Eder-Kreis	08.91	—	—	—	—
6	34	Schwalm-Eder-Kreis	08.92	—	—	—	—
6	34	Schwalm-Eder-Kreis	08.93	—	—	—	—
6	34	Schwalm-Eder-Kreis	08.99
6	34	Schwalm-Eder-Kreis	09	—	—	—	—
6	34	Schwalm-Eder-Kreis	09.1	—	—	—	—
6	34	Schwalm-Eder-Kreis	09.9	—	—	—	—
6	34	Schwalm-Eder-Kreis	C	501	3 759 242	461 448	4 220 690
6	34	Schwalm-Eder-Kreis	10	95	198 113	4 723	202 837
6	34	Schwalm-Eder-Kreis	10.1	46	127 828	3 275	131 103
6	34	Schwalm-Eder-Kreis	10.11	—	—	—	—
6	34	Schwalm-Eder-Kreis	10.12
6	34	Schwalm-Eder-Kreis	10.13
6	34	Schwalm-Eder-Kreis	10.2	—	—	—	—
6	34	Schwalm-Eder-Kreis	10.3
6	34	Schwalm-Eder-Kreis	10.31	—	—	—	—
6	34	Schwalm-Eder-Kreis	10.32
6	34	Schwalm-Eder-Kreis	10.39	—	—	—	—
6	34	Schwalm-Eder-Kreis	10.4	—	—	—	—
6	34	Schwalm-Eder-Kreis	10.41	—	—	—	—
6	34	Schwalm-Eder-Kreis	10.42	—	—	—	—
6	34	Schwalm-Eder-Kreis	10.5
6	34	Schwalm-Eder-Kreis	10.51	—	—	—	—
6	34	Schwalm-Eder-Kreis	10.52
6	34	Schwalm-Eder-Kreis	10.6
6	34	Schwalm-Eder-Kreis	10.61
6	34	Schwalm-Eder-Kreis	10.62	—	—	—	—
6	34	Schwalm-Eder-Kreis	10.7	36	55 304	41	55 345
6	34	Schwalm-Eder-Kreis	10.71
6	34	Schwalm-Eder-Kreis	10.72
6	34	Schwalm-Eder-Kreis	10.73	—	—	—	—
6	34	Schwalm-Eder-Kreis	10.8	7	3 180	127	3 307
6	34	Schwalm-Eder-Kreis	10.81
6	34	Schwalm-Eder-Kreis	10.82	—	—	—	—
6	34	Schwalm-Eder-Kreis	10.83
6	34	Schwalm-Eder-Kreis	10.84	—	—	—	—
6	34	Schwalm-Eder-Kreis	10.85	—	—	—	—
6	34	Schwalm-Eder-Kreis	10.86
6	34	Schwalm-Eder-Kreis	10.89	3	2 668	126	2 794
6	34	Schwalm-Eder-Kreis	10.9
6	34	Schwalm-Eder-Kreis	10.91
6	34	Schwalm-Eder-Kreis	10.92	—	—	—	—
6	34	Schwalm-Eder-Kreis	11	5	3 254	—	3 254
6	34	Schwalm-Eder-Kreis	11.01	—	—	—	—
6	34	Schwalm-Eder-Kreis	11.02	—	—	—	—
6	34	Schwalm-Eder-Kreis	11.03
6	34	Schwalm-Eder-Kreis	11.04
6	34	Schwalm-Eder-Kreis	11.05
6	34	Schwalm-Eder-Kreis	11.06	—	—	—	—
6	34	Schwalm-Eder-Kreis	11.07

6. Umsatzsteuerpflichtige und steuerbarer Umsatz 2014 in den kreisfreien Städten, Landkreisen und Regierungsbezirken nach wirtschaftlicher Gliederung

Regierungs- bezirk	Kreisfreie Städte / Landkreise	Name	WZ 2008	Steuer- pflichtige	Steuerbarer Umsatz		
					Lieferungen und Leistungen	inner- gemein- schaftliche Erwerbe	Insgesamt
				Anzahl	1000 Euro		
6	34	Schwalm-Eder-Kreis	12	—	—	—	—
6	34	Schwalm-Eder-Kreis	13	15	3 048	38	3 086
6	34	Schwalm-Eder-Kreis	13.1
6	34	Schwalm-Eder-Kreis	13.2
6	34	Schwalm-Eder-Kreis	13.3	4	361	—	361
6	34	Schwalm-Eder-Kreis	13.9	8	2 178	34	2 211
6	34	Schwalm-Eder-Kreis	13.91
6	34	Schwalm-Eder-Kreis	13.92
6	34	Schwalm-Eder-Kreis	13.93	—	—	—	—
6	34	Schwalm-Eder-Kreis	13.94	—	—	—	—
6	34	Schwalm-Eder-Kreis	13.95	—	—	—	—
6	34	Schwalm-Eder-Kreis	13.96
6	34	Schwalm-Eder-Kreis	13.99	—	—	—	—
6	34	Schwalm-Eder-Kreis	14
6	34	Schwalm-Eder-Kreis	14.1
6	34	Schwalm-Eder-Kreis	14.11
6	34	Schwalm-Eder-Kreis	14.12
6	34	Schwalm-Eder-Kreis	14.13
6	34	Schwalm-Eder-Kreis	14.14
6	34	Schwalm-Eder-Kreis	14.19	4	1 306	6	1 312
6	34	Schwalm-Eder-Kreis	14.2	—	—	—	—
6	34	Schwalm-Eder-Kreis	14.3
6	34	Schwalm-Eder-Kreis	14.31	—	—	—	—
6	34	Schwalm-Eder-Kreis	14.39
6	34	Schwalm-Eder-Kreis	15
6	34	Schwalm-Eder-Kreis	15.1	—	—	—	—
6	34	Schwalm-Eder-Kreis	15.11	—	—	—	—
6	34	Schwalm-Eder-Kreis	15.12	—	—	—	—
6	34	Schwalm-Eder-Kreis	15.2
6	34	Schwalm-Eder-Kreis	16	52	48 911	7 458	56 369
6	34	Schwalm-Eder-Kreis	16.1	14	24 922	3 681	28 602
6	34	Schwalm-Eder-Kreis	16.2	38	23 989	3 778	27 767
6	34	Schwalm-Eder-Kreis	16.21	—	—	—	—
6	34	Schwalm-Eder-Kreis	16.22	—	—	—	—
6	34	Schwalm-Eder-Kreis	16.23	30	21 454	3 598	25 052
6	34	Schwalm-Eder-Kreis	16.24
6	34	Schwalm-Eder-Kreis	16.29
6	34	Schwalm-Eder-Kreis	17	4	1 140	—	1 140
6	34	Schwalm-Eder-Kreis	17.1
6	34	Schwalm-Eder-Kreis	17.11
6	34	Schwalm-Eder-Kreis	17.12	—	—	—	—
6	34	Schwalm-Eder-Kreis	17.2
6	34	Schwalm-Eder-Kreis	17.21
6	34	Schwalm-Eder-Kreis	17.22
6	34	Schwalm-Eder-Kreis	17.23
6	34	Schwalm-Eder-Kreis	17.24	—	—	—	—
6	34	Schwalm-Eder-Kreis	17.29	—	—	—	—
6	34	Schwalm-Eder-Kreis	18
6	34	Schwalm-Eder-Kreis	18.1
6	34	Schwalm-Eder-Kreis	18.11	—	—	—	—
6	34	Schwalm-Eder-Kreis	18.12
6	34	Schwalm-Eder-Kreis	18.13
6	34	Schwalm-Eder-Kreis	18.14
6	34	Schwalm-Eder-Kreis	18.2
6	34	Schwalm-Eder-Kreis	19	—	—	—	—
6	34	Schwalm-Eder-Kreis	19.1	—	—	—	—
6	34	Schwalm-Eder-Kreis	19.2	—	—	—	—
6	34	Schwalm-Eder-Kreis	20
6	34	Schwalm-Eder-Kreis	20.1	3	367	—	367

6. Umsatzsteuerpflichtige und steuerbarer Umsatz 2014 in den kreisfreien Städten, Landkreisen und Regierungsbezirken nach wirtschaftlicher Gliederung

Regierungs- bezirk	Kreisfreie Städte / Landkreise	Name	WZ 2008	Steuer- pflichtige	Steuerbarer Umsatz		
					Lieferungen und Leistungen	inner- gemein- schaftliche Erwerbe	Insgesamt
				Anzahl	1000 Euro		
6	34	Schwalm-Eder-Kreis	20.11
6	34	Schwalm-Eder-Kreis	20.12	—	—	—	—
6	34	Schwalm-Eder-Kreis	20.13	—	—	—	—
6	34	Schwalm-Eder-Kreis	20.14
6	34	Schwalm-Eder-Kreis	20.15	—	—	—	—
6	34	Schwalm-Eder-Kreis	20.16
6	34	Schwalm-Eder-Kreis	20.17	—	—	—	—
6	34	Schwalm-Eder-Kreis	20.2
6	34	Schwalm-Eder-Kreis	20.3	—	—	—	—
6	34	Schwalm-Eder-Kreis	20.4	—	—	—	—
6	34	Schwalm-Eder-Kreis	20.41	—	—	—	—
6	34	Schwalm-Eder-Kreis	20.42	—	—	—	—
6	34	Schwalm-Eder-Kreis	20.5
6	34	Schwalm-Eder-Kreis	20.51	—	—	—	—
6	34	Schwalm-Eder-Kreis	20.52	—	—	—	—
6	34	Schwalm-Eder-Kreis	20.53	—	—	—	—
6	34	Schwalm-Eder-Kreis	20.59
6	34	Schwalm-Eder-Kreis	20.6
6	34	Schwalm-Eder-Kreis	21
6	34	Schwalm-Eder-Kreis	21.1
6	34	Schwalm-Eder-Kreis	21.2
6	34	Schwalm-Eder-Kreis	22	17	88 431	11 376	99 807
6	34	Schwalm-Eder-Kreis	22.1
6	34	Schwalm-Eder-Kreis	22.11
6	34	Schwalm-Eder-Kreis	22.19	—	—	—	—
6	34	Schwalm-Eder-Kreis	22.2
6	34	Schwalm-Eder-Kreis	22.21	4	257	1	258
6	34	Schwalm-Eder-Kreis	22.22
6	34	Schwalm-Eder-Kreis	22.23	4	6 562	15	6 577
6	34	Schwalm-Eder-Kreis	22.29	6	31 451	1 628	33 079
6	34	Schwalm-Eder-Kreis	23	42	17 008	191	17 199
6	34	Schwalm-Eder-Kreis	23.1
6	34	Schwalm-Eder-Kreis	23.11	—	—	—	—
6	34	Schwalm-Eder-Kreis	23.12	—	—	—	—
6	34	Schwalm-Eder-Kreis	23.13
6	34	Schwalm-Eder-Kreis	23.14	—	—	—	—
6	34	Schwalm-Eder-Kreis	23.19	—	—	—	—
6	34	Schwalm-Eder-Kreis	23.2	—	—	—	—
6	34	Schwalm-Eder-Kreis	23.3	3	880	41	921
6	34	Schwalm-Eder-Kreis	23.31	—	—	—	—
6	34	Schwalm-Eder-Kreis	23.32	3	880	41	921
6	34	Schwalm-Eder-Kreis	23.4	4	674	—	674
6	34	Schwalm-Eder-Kreis	23.41
6	34	Schwalm-Eder-Kreis	23.42	—	—	—	—
6	34	Schwalm-Eder-Kreis	23.43	—	—	—	—
6	34	Schwalm-Eder-Kreis	23.44	—	—	—	—
6	34	Schwalm-Eder-Kreis	23.49
6	34	Schwalm-Eder-Kreis	23.5	—	—	—	—
6	34	Schwalm-Eder-Kreis	23.51	—	—	—	—
6	34	Schwalm-Eder-Kreis	23.52	—	—	—	—
6	34	Schwalm-Eder-Kreis	23.6
6	34	Schwalm-Eder-Kreis	23.61
6	34	Schwalm-Eder-Kreis	23.62	—	—	—	—
6	34	Schwalm-Eder-Kreis	23.63	—	—	—	—
6	34	Schwalm-Eder-Kreis	23.64	—	—	—	—
6	34	Schwalm-Eder-Kreis	23.65	—	—	—	—
6	34	Schwalm-Eder-Kreis	23.69
6	34	Schwalm-Eder-Kreis	23.7	27	6 031	73	6 104
6	34	Schwalm-Eder-Kreis	23.9

6. Umsatzsteuerpflichtige und steuerbarer Umsatz 2014 in den kreisfreien Städten, Landkreisen und Regierungsbezirken nach wirtschaftlicher Gliederung

Regierungs- bezirk	Kreisfreie Städte / Landkreise	Name	WZ 2008	Steuer- pflichtige	Steuerbarer Umsatz		
					Lieferungen und Leistungen	inner- gemein- schaftliche Erwerbe	Insgesamt
				Anzahl	1000 Euro		
6	34	Schwalm-Eder-Kreis	23.91
6	34	Schwalm-Eder-Kreis	23.99
6	34	Schwalm-Eder-Kreis	24	6	2 185	10	2 195
6	34	Schwalm-Eder-Kreis	24.1	3	945	10	955
6	34	Schwalm-Eder-Kreis	24.2
6	34	Schwalm-Eder-Kreis	24.3	—	—	—	—
6	34	Schwalm-Eder-Kreis	24.31	—	—	—	—
6	34	Schwalm-Eder-Kreis	24.32	—	—	—	—
6	34	Schwalm-Eder-Kreis	24.33	—	—	—	—
6	34	Schwalm-Eder-Kreis	24.34	—	—	—	—
6	34	Schwalm-Eder-Kreis	24.4
6	34	Schwalm-Eder-Kreis	24.41
6	34	Schwalm-Eder-Kreis	24.42	—	—	—	—
6	34	Schwalm-Eder-Kreis	24.43	—	—	—	—
6	34	Schwalm-Eder-Kreis	24.44	—	—	—	—
6	34	Schwalm-Eder-Kreis	24.45
6	34	Schwalm-Eder-Kreis	24.46	—	—	—	—
6	34	Schwalm-Eder-Kreis	24.5	—	—	—	—
6	34	Schwalm-Eder-Kreis	24.51	—	—	—	—
6	34	Schwalm-Eder-Kreis	24.52	—	—	—	—
6	34	Schwalm-Eder-Kreis	24.53	—	—	—	—
6	34	Schwalm-Eder-Kreis	24.54	—	—	—	—
6	34	Schwalm-Eder-Kreis	25	72	165 922	33 032	198 954
6	34	Schwalm-Eder-Kreis	25.1	17	27 636	10	27 647
6	34	Schwalm-Eder-Kreis	25.11	9	8 081	10	8 091
6	34	Schwalm-Eder-Kreis	25.12	8	19 556	—	19 556
6	34	Schwalm-Eder-Kreis	25.2
6	34	Schwalm-Eder-Kreis	25.21	—	—	—	—
6	34	Schwalm-Eder-Kreis	25.29
6	34	Schwalm-Eder-Kreis	25.3	—	—	—	—
6	34	Schwalm-Eder-Kreis	25.4
6	34	Schwalm-Eder-Kreis	25.5	—	—	—	—
6	34	Schwalm-Eder-Kreis	25.6
6	34	Schwalm-Eder-Kreis	25.61
6	34	Schwalm-Eder-Kreis	25.62
6	34	Schwalm-Eder-Kreis	25.7
6	34	Schwalm-Eder-Kreis	25.71	—	—	—	—
6	34	Schwalm-Eder-Kreis	25.72
6	34	Schwalm-Eder-Kreis	25.73
6	34	Schwalm-Eder-Kreis	25.73.1
6	34	Schwalm-Eder-Kreis	25.73.2
6	34	Schwalm-Eder-Kreis	25.73.3
6	34	Schwalm-Eder-Kreis	25.73.4	—	—	—	—
6	34	Schwalm-Eder-Kreis	25.73.5	—	—	—	—
6	34	Schwalm-Eder-Kreis	25.9
6	34	Schwalm-Eder-Kreis	25.91	—	—	—	—
6	34	Schwalm-Eder-Kreis	25.92	—	—	—	—
6	34	Schwalm-Eder-Kreis	25.93
6	34	Schwalm-Eder-Kreis	25.94	—	—	—	—
6	34	Schwalm-Eder-Kreis	25.99	5	1 690	12	1 702
6	34	Schwalm-Eder-Kreis	26
6	34	Schwalm-Eder-Kreis	26.1
6	34	Schwalm-Eder-Kreis	26.11
6	34	Schwalm-Eder-Kreis	26.11.1
6	34	Schwalm-Eder-Kreis	26.11.9	—	—	—	—
6	34	Schwalm-Eder-Kreis	26.12	—	—	—	—
6	34	Schwalm-Eder-Kreis	26.2	4	885	—	885
6	34	Schwalm-Eder-Kreis	26.3	7	503	—	503
6	34	Schwalm-Eder-Kreis	26.4

6. Umsatzsteuerpflichtige und steuerbarer Umsatz 2014 in den kreisfreien Städten, Landkreisen und Regierungsbezirken nach wirtschaftlicher Gliederung

Regierungs- bezirk	Kreisfreie Städte / Landkreise	Name	WZ 2008	Steuer- pflichtige	Steuerbarer Umsatz		
					Lieferungen und Leistungen	inner- gemein- schaftliche Erwerbe	Insgesamt
				Anzahl	1000 Euro		
6	34	Schwalm-Eder-Kreis	26.5	5	1 786	82	1 869
6	34	Schwalm-Eder-Kreis	26.51	5	1 786	82	1 869
6	34	Schwalm-Eder-Kreis	26.51.1
6	34	Schwalm-Eder-Kreis	26.51.2
6	34	Schwalm-Eder-Kreis	26.51.3	—	—	—	—
6	34	Schwalm-Eder-Kreis	26.52	—	—	—	—
6	34	Schwalm-Eder-Kreis	26.6
6	34	Schwalm-Eder-Kreis	26.7
6	34	Schwalm-Eder-Kreis	26.8	—	—	—	—
6	34	Schwalm-Eder-Kreis	27	10	24 885	876	25 762
6	34	Schwalm-Eder-Kreis	27.1
6	34	Schwalm-Eder-Kreis	27.11
6	34	Schwalm-Eder-Kreis	27.12
6	34	Schwalm-Eder-Kreis	27.2	—	—	—	—
6	34	Schwalm-Eder-Kreis	27.3
6	34	Schwalm-Eder-Kreis	27.31	—	—	—	—
6	34	Schwalm-Eder-Kreis	27.32
6	34	Schwalm-Eder-Kreis	27.33	—	—	—	—
6	34	Schwalm-Eder-Kreis	27.4
6	34	Schwalm-Eder-Kreis	27.5
6	34	Schwalm-Eder-Kreis	27.51
6	34	Schwalm-Eder-Kreis	27.52	—	—	—	—
6	34	Schwalm-Eder-Kreis	27.9
6	34	Schwalm-Eder-Kreis	28	30	128 284	8 406	136 689
6	34	Schwalm-Eder-Kreis	28.1	4	4 330	4	4 334
6	34	Schwalm-Eder-Kreis	28.11
6	34	Schwalm-Eder-Kreis	28.12	—	—	—	—
6	34	Schwalm-Eder-Kreis	28.13
6	34	Schwalm-Eder-Kreis	28.14
6	34	Schwalm-Eder-Kreis	28.15	—	—	—	—
6	34	Schwalm-Eder-Kreis	28.2	12	99 311	6 702	106 013
6	34	Schwalm-Eder-Kreis	28.21
6	34	Schwalm-Eder-Kreis	28.21.1	—	—	—	—
6	34	Schwalm-Eder-Kreis	28.21.9
6	34	Schwalm-Eder-Kreis	28.22
6	34	Schwalm-Eder-Kreis	28.23	—	—	—	—
6	34	Schwalm-Eder-Kreis	28.24
6	34	Schwalm-Eder-Kreis	28.25
6	34	Schwalm-Eder-Kreis	28.29
6	34	Schwalm-Eder-Kreis	28.3
6	34	Schwalm-Eder-Kreis	28.4
6	34	Schwalm-Eder-Kreis	28.41
6	34	Schwalm-Eder-Kreis	28.49
6	34	Schwalm-Eder-Kreis	28.9	8	8 087	1 449	9 536
6	34	Schwalm-Eder-Kreis	28.91	—	—	—	—
6	34	Schwalm-Eder-Kreis	28.92
6	34	Schwalm-Eder-Kreis	28.92.1	—	—	—	—
6	34	Schwalm-Eder-Kreis	28.92.2
6	34	Schwalm-Eder-Kreis	28.93	—	—	—	—
6	34	Schwalm-Eder-Kreis	28.94	—	—	—	—
6	34	Schwalm-Eder-Kreis	28.95	—	—	—	—
6	34	Schwalm-Eder-Kreis	28.96
6	34	Schwalm-Eder-Kreis	28.99
6	34	Schwalm-Eder-Kreis	29	7	17 025	2 645	19 670
6	34	Schwalm-Eder-Kreis	29.1	—	—	—	—
6	34	Schwalm-Eder-Kreis	29.10.1	—	—	—	—
6	34	Schwalm-Eder-Kreis	29.10.2	—	—	—	—
6	34	Schwalm-Eder-Kreis	29.2
6	34	Schwalm-Eder-Kreis	29.3

6. Umsatzsteuerpflichtige und steuerbarer Umsatz 2014 in den kreisfreien Städten, Landkreisen und Regierungsbezirken nach wirtschaftlicher Gliederung

Regierungs- bezirk	Kreisfreie Städte / Landkreise	Name	WZ 2008	Steuer- pflichtige	Steuerbarer Umsatz		
					Lieferungen und Leistungen	inner- gemein- schaftliche Erwerbe	Insgesamt
				Anzahl	1000 Euro		
6	34	Schwalm-Eder-Kreis	29.31	—	—	—	—
6	34	Schwalm-Eder-Kreis	29.32
6	34	Schwalm-Eder-Kreis	30	5	407	—	407
6	34	Schwalm-Eder-Kreis	30.1	—	—	—	—
6	34	Schwalm-Eder-Kreis	30.11	—	—	—	—
6	34	Schwalm-Eder-Kreis	30.12	—	—	—	—
6	34	Schwalm-Eder-Kreis	30.2	—	—	—	—
6	34	Schwalm-Eder-Kreis	30.20.1	—	—	—	—
6	34	Schwalm-Eder-Kreis	30.20.2	—	—	—	—
6	34	Schwalm-Eder-Kreis	30.3
6	34	Schwalm-Eder-Kreis	30.4	—	—	—	—
6	34	Schwalm-Eder-Kreis	30.9
6	34	Schwalm-Eder-Kreis	30.91
6	34	Schwalm-Eder-Kreis	30.92	—	—	—	—
6	34	Schwalm-Eder-Kreis	30.99
6	34	Schwalm-Eder-Kreis	31	24	16 108	1 292	17 400
6	34	Schwalm-Eder-Kreis	31.01
6	34	Schwalm-Eder-Kreis	31.02	—	—	—	—
6	34	Schwalm-Eder-Kreis	31.03	—	—	—	—
6	34	Schwalm-Eder-Kreis	31.09
6	34	Schwalm-Eder-Kreis	31.09.1
6	34	Schwalm-Eder-Kreis	31.09.9	21	12 129	827	12 956
6	34	Schwalm-Eder-Kreis	32	26	18 716	4 705	23 420
6	34	Schwalm-Eder-Kreis	32.1
6	34	Schwalm-Eder-Kreis	32.11	—	—	—	—
6	34	Schwalm-Eder-Kreis	32.12
6	34	Schwalm-Eder-Kreis	32.13	—	—	—	—
6	34	Schwalm-Eder-Kreis	32.2	—	—	—	—
6	34	Schwalm-Eder-Kreis	32.3	—	—	—	—
6	34	Schwalm-Eder-Kreis	32.4
6	34	Schwalm-Eder-Kreis	32.5	19	18 511	4 703	23 214
6	34	Schwalm-Eder-Kreis	32.50.1
6	34	Schwalm-Eder-Kreis	32.50.2
6	34	Schwalm-Eder-Kreis	32.50.3	10	4 325	1	4 325
6	34	Schwalm-Eder-Kreis	32.9
6	34	Schwalm-Eder-Kreis	32.91	—	—	—	—
6	34	Schwalm-Eder-Kreis	32.99
6	34	Schwalm-Eder-Kreis	33	20	6 547	535	7 082
6	34	Schwalm-Eder-Kreis	33.1	15	3 734	521	4 255
6	34	Schwalm-Eder-Kreis	33.11
6	34	Schwalm-Eder-Kreis	33.12	9	2 781	521	3 302
6	34	Schwalm-Eder-Kreis	33.13	—	—	—	—
6	34	Schwalm-Eder-Kreis	33.14	—	—	—	—
6	34	Schwalm-Eder-Kreis	33.15	—	—	—	—
6	34	Schwalm-Eder-Kreis	33.16	—	—	—	—
6	34	Schwalm-Eder-Kreis	33.17	3	551	—	552
6	34	Schwalm-Eder-Kreis	33.19
6	34	Schwalm-Eder-Kreis	33.2	5	2 813	14	2 827
6	34	Schwalm-Eder-Kreis	D	291	49 190	1 213	50 403
6	34	Schwalm-Eder-Kreis	35	291	49 190	1 213	50 403
6	34	Schwalm-Eder-Kreis	35.1	270	37 895	1 170	39 065
6	34	Schwalm-Eder-Kreis	35.11
6	34	Schwalm-Eder-Kreis	35.11.1	9	835	—	835
6	34	Schwalm-Eder-Kreis	35.11.2
6	34	Schwalm-Eder-Kreis	35.11.3	237	33 305	624	33 929
6	34	Schwalm-Eder-Kreis	35.12	—	—	—	—
6	34	Schwalm-Eder-Kreis	35.13
6	34	Schwalm-Eder-Kreis	35.14
6	34	Schwalm-Eder-Kreis	35.2	18	10 534	40	10 574

6. Umsatzsteuerpflichtige und steuerbarer Umsatz 2014 in den kreisfreien Städten, Landkreisen und Regierungsbezirken nach wirtschaftlicher Gliederung

Regierungs- bezirk	Kreisfreie Städte / Landkreise	Name	WZ 2008	Steuer- pflichtige	Steuerbarer Umsatz		
					Lieferungen und Leistungen	inner- gemein- schaftliche Erwerbe	Insgesamt
				Anzahl	1000 Euro		
6	34	Schwalm-Eder-Kreis	35.21	18	10 534	40	10 574
6	34	Schwalm-Eder-Kreis	35.21.1	—	—	—	—
6	34	Schwalm-Eder-Kreis	35.21.2	6	1 972	24	1 996
6	34	Schwalm-Eder-Kreis	35.21.3	12	8 562	16	8 578
6	34	Schwalm-Eder-Kreis	35.22	—	—	—	—
6	34	Schwalm-Eder-Kreis	35.23	—	—	—	—
6	34	Schwalm-Eder-Kreis	35.3	3	761	3	764
6	34	Schwalm-Eder-Kreis	E	47	41 378	53	41 431
6	34	Schwalm-Eder-Kreis	36
6	34	Schwalm-Eder-Kreis	36.00.1	—	—	—	—
6	34	Schwalm-Eder-Kreis	36.00.2	25	22 607	26	22 634
6	34	Schwalm-Eder-Kreis	36.00.3
6	34	Schwalm-Eder-Kreis	37	4	1 368	1	1 369
6	34	Schwalm-Eder-Kreis	37.00.1	4	1 368	1	1 369
6	34	Schwalm-Eder-Kreis	37.00.2	—	—	—	—
6	34	Schwalm-Eder-Kreis	38	16	15 371	25	15 396
6	34	Schwalm-Eder-Kreis	38.1	6	2 277	18	2 295
6	34	Schwalm-Eder-Kreis	38.11	6	2 277	18	2 295
6	34	Schwalm-Eder-Kreis	38.12	—	—	—	—
6	34	Schwalm-Eder-Kreis	38.2	6	6 567	2	6 569
6	34	Schwalm-Eder-Kreis	38.21
6	34	Schwalm-Eder-Kreis	38.22
6	34	Schwalm-Eder-Kreis	38.3	4	6 527	6	6 532
6	34	Schwalm-Eder-Kreis	38.31
6	34	Schwalm-Eder-Kreis	38.32
6	34	Schwalm-Eder-Kreis	39
6	34	Schwalm-Eder-Kreis	F	700	318 936	1 492	320 428
6	34	Schwalm-Eder-Kreis	41	68	42 600	54	42 654
6	34	Schwalm-Eder-Kreis	41.1	8	2 196	2	2 198
6	34	Schwalm-Eder-Kreis	41.10.1	—	—	—	—
6	34	Schwalm-Eder-Kreis	41.10.2
6	34	Schwalm-Eder-Kreis	41.10.3
6	34	Schwalm-Eder-Kreis	41.2	60	40 404	52	40 456
6	34	Schwalm-Eder-Kreis	41.20.1
6	34	Schwalm-Eder-Kreis	41.20.2
6	34	Schwalm-Eder-Kreis	42	16	24 384	—	24 384
6	34	Schwalm-Eder-Kreis	42.1	10	22 007	—	22 007
6	34	Schwalm-Eder-Kreis	42.11	10	22 007	—	22 007
6	34	Schwalm-Eder-Kreis	42.12	—	—	—	—
6	34	Schwalm-Eder-Kreis	42.13	—	—	—	—
6	34	Schwalm-Eder-Kreis	42.2
6	34	Schwalm-Eder-Kreis	42.21
6	34	Schwalm-Eder-Kreis	42.22	—	—	—	—
6	34	Schwalm-Eder-Kreis	42.9
6	34	Schwalm-Eder-Kreis	42.91
6	34	Schwalm-Eder-Kreis	42.99
6	34	Schwalm-Eder-Kreis	43	616	251 952	1 438	253 390
6	34	Schwalm-Eder-Kreis	43.1	10	1 995	—	1 995
6	34	Schwalm-Eder-Kreis	43.11
6	34	Schwalm-Eder-Kreis	43.12
6	34	Schwalm-Eder-Kreis	43.13	—	—	—	—
6	34	Schwalm-Eder-Kreis	43.2	230	118 877	834	119 710
6	34	Schwalm-Eder-Kreis	43.21	92	38 563	481	39 044
6	34	Schwalm-Eder-Kreis	43.22	86	60 846	195	61 041
6	34	Schwalm-Eder-Kreis	43.29	52	19 468	157	19 625
6	34	Schwalm-Eder-Kreis	43.29.1	34	8 413	103	8 516
6	34	Schwalm-Eder-Kreis	43.29.9	18	11 055	54	11 109
6	34	Schwalm-Eder-Kreis	43.3	261	69 494	304	69 799
6	34	Schwalm-Eder-Kreis	43.31	9	1 977	—	1 977

6. Umsatzsteuerpflichtige und steuerbarer Umsatz 2014 in den kreisfreien Städten, Landkreisen und Regierungsbezirken nach wirtschaftlicher Gliederung

Regierungs- bezirk	Kreisfreie Städte / Landkreise	Name	WZ 2008	Steuer- pflichtige	Steuerbarer Umsatz		
					Lieferungen und Leistungen	inner- gemein- schaftliche Erwerbe	Insgesamt
				Anzahl	1000 Euro		
6	34	Schwalm-Eder-Kreis	43.32	72	18 342	93	18 435
6	34	Schwalm-Eder-Kreis	43.33	69	14 921	172	15 093
6	34	Schwalm-Eder-Kreis	43.34	98	30 557	4	30 561
6	34	Schwalm-Eder-Kreis	43.34.1
6	34	Schwalm-Eder-Kreis	43.34.2
6	34	Schwalm-Eder-Kreis	43.39	13	3 697	35	3 732
6	34	Schwalm-Eder-Kreis	43.9	115	61 586	300	61 886
6	34	Schwalm-Eder-Kreis	43.91	69	36 622	224	36 846
6	34	Schwalm-Eder-Kreis	43.91.1	35	18 927	6	18 934
6	34	Schwalm-Eder-Kreis	43.91.2	34	17 694	218	17 912
6	34	Schwalm-Eder-Kreis	43.99	46	24 964	76	25 040
6	34	Schwalm-Eder-Kreis	43.99.1
6	34	Schwalm-Eder-Kreis	43.99.2
6	34	Schwalm-Eder-Kreis	43.99.9	40	23 675	76	23 751
6	34	Schwalm-Eder-Kreis	G	1 240	4 079 594	64 966	4 144 560
6	34	Schwalm-Eder-Kreis	45	224	232 743	26 454	259 197
6	34	Schwalm-Eder-Kreis	45.1	87	147 084	22 206	169 291
6	34	Schwalm-Eder-Kreis	45.11	81	140 467	22 160	162 627
6	34	Schwalm-Eder-Kreis	45.19	6	6 618	46	6 664
6	34	Schwalm-Eder-Kreis	45.2	91	53 347	873	54 220
6	34	Schwalm-Eder-Kreis	45.20.1	13	6 548	—	6 548
6	34	Schwalm-Eder-Kreis	45.20.2	8	3 576	—	3 576
6	34	Schwalm-Eder-Kreis	45.20.3	65	34 018	687	34 704
6	34	Schwalm-Eder-Kreis	45.20.4	5	9 206	186	9 391
6	34	Schwalm-Eder-Kreis	45.3	35	29 265	3 188	32 453
6	34	Schwalm-Eder-Kreis	45.31	6	18 731	3 014	21 745
6	34	Schwalm-Eder-Kreis	45.32	29	10 534	173	10 708
6	34	Schwalm-Eder-Kreis	45.4	11	3 046	187	3 233
6	34	Schwalm-Eder-Kreis	46	285	3 232 820	31 568	3 264 389
6	34	Schwalm-Eder-Kreis	46.1
6	34	Schwalm-Eder-Kreis	46.11
6	34	Schwalm-Eder-Kreis	46.12
6	34	Schwalm-Eder-Kreis	46.13	18	7 355	298	7 654
6	34	Schwalm-Eder-Kreis	46.13.1
6	34	Schwalm-Eder-Kreis	46.13.2
6	34	Schwalm-Eder-Kreis	46.14	20	5 568	410	5 977
6	34	Schwalm-Eder-Kreis	46.15	12	4 559	25	4 584
6	34	Schwalm-Eder-Kreis	46.16	6	2 297	—	2 297
6	34	Schwalm-Eder-Kreis	46.17	7	395	—	395
6	34	Schwalm-Eder-Kreis	46.18	30	4 267	45	4 312
6	34	Schwalm-Eder-Kreis	46.18.1	—	—	—	—
6	34	Schwalm-Eder-Kreis	46.18.2	—	—	—	—
6	34	Schwalm-Eder-Kreis	46.18.3	—	—	—	—
6	34	Schwalm-Eder-Kreis	46.18.4
6	34	Schwalm-Eder-Kreis	46.18.5
6	34	Schwalm-Eder-Kreis	46.18.6
6	34	Schwalm-Eder-Kreis	46.18.7
6	34	Schwalm-Eder-Kreis	46.18.9	22	1 912	11	1 923
6	34	Schwalm-Eder-Kreis	46.19	16	1 326	13	1 338
6	34	Schwalm-Eder-Kreis	46.2
6	34	Schwalm-Eder-Kreis	46.21	8	34 033	776	34 809
6	34	Schwalm-Eder-Kreis	46.22	4	19 436	3 043	22 479
6	34	Schwalm-Eder-Kreis	46.23
6	34	Schwalm-Eder-Kreis	46.24	—	—	—	—
6	34	Schwalm-Eder-Kreis	46.3
6	34	Schwalm-Eder-Kreis	46.31
6	34	Schwalm-Eder-Kreis	46.32
6	34	Schwalm-Eder-Kreis	46.33	—	—	—	—
6	34	Schwalm-Eder-Kreis	46.34

6. Umsatzsteuerpflichtige und steuerbarer Umsatz 2014 in den kreisfreien Städten, Landkreisen und Regierungsbezirken nach wirtschaftlicher Gliederung

Regierungs- bezirk	Kreisfreie Städte / Landkreise	Name	WZ 2008	Steuer- pflichtige	Steuerbarer Umsatz		
					Lieferungen und Leistungen	inner- gemein- schaftliche Erwerbe	Insgesamt
				Anzahl	1000 Euro		
6	34	Schwalm-Eder-Kreis	46.35
6	34	Schwalm-Eder-Kreis	46.36	—	—	—	—
6	34	Schwalm-Eder-Kreis	46.37	—	—	—	—
6	34	Schwalm-Eder-Kreis	46.38
6	34	Schwalm-Eder-Kreis	46.38.1
6	34	Schwalm-Eder-Kreis	46.38.2	—	—	—	—
6	34	Schwalm-Eder-Kreis	46.38.9
6	34	Schwalm-Eder-Kreis	46.39
6	34	Schwalm-Eder-Kreis	46.39.1	—	—	—	—
6	34	Schwalm-Eder-Kreis	46.39.9
6	34	Schwalm-Eder-Kreis	46.4	42	194 621	3 505	198 126
6	34	Schwalm-Eder-Kreis	46.41
6	34	Schwalm-Eder-Kreis	46.42
6	34	Schwalm-Eder-Kreis	46.42.1
6	34	Schwalm-Eder-Kreis	46.42.2
6	34	Schwalm-Eder-Kreis	46.43	8	1 873	32	1 906
6	34	Schwalm-Eder-Kreis	46.43.1	—	—	—	—
6	34	Schwalm-Eder-Kreis	46.43.2
6	34	Schwalm-Eder-Kreis	46.43.3
6	34	Schwalm-Eder-Kreis	46.44
6	34	Schwalm-Eder-Kreis	46.44.1
6	34	Schwalm-Eder-Kreis	46.44.2
6	34	Schwalm-Eder-Kreis	46.45
6	34	Schwalm-Eder-Kreis	46.46	9	169 036	959	169 996
6	34	Schwalm-Eder-Kreis	46.46.1
6	34	Schwalm-Eder-Kreis	46.46.2
6	34	Schwalm-Eder-Kreis	46.47
6	34	Schwalm-Eder-Kreis	46.48	—	—	—	—
6	34	Schwalm-Eder-Kreis	46.49	9	3 772	749	4 521
6	34	Schwalm-Eder-Kreis	46.49.1
6	34	Schwalm-Eder-Kreis	46.49.2
6	34	Schwalm-Eder-Kreis	46.49.3
6	34	Schwalm-Eder-Kreis	46.49.4	3	584	—	584
6	34	Schwalm-Eder-Kreis	46.49.5
6	34	Schwalm-Eder-Kreis	46.5	4	890	7	898
6	34	Schwalm-Eder-Kreis	46.51
6	34	Schwalm-Eder-Kreis	46.52
6	34	Schwalm-Eder-Kreis	46.6	47	76 767	6 067	82 834
6	34	Schwalm-Eder-Kreis	46.61	15	48 275	4 763	53 038
6	34	Schwalm-Eder-Kreis	46.62
6	34	Schwalm-Eder-Kreis	46.63	4	7 614	541	8 155
6	34	Schwalm-Eder-Kreis	46.64
6	34	Schwalm-Eder-Kreis	46.65	—	—	—	—
6	34	Schwalm-Eder-Kreis	46.66
6	34	Schwalm-Eder-Kreis	46.69	22	15 000	627	15 627
6	34	Schwalm-Eder-Kreis	46.7	40	205 903	3 724	209 627
6	34	Schwalm-Eder-Kreis	46.71
6	34	Schwalm-Eder-Kreis	46.71.1
6	34	Schwalm-Eder-Kreis	46.71.2
6	34	Schwalm-Eder-Kreis	46.72
6	34	Schwalm-Eder-Kreis	46.73	13	36 463	1 120	37 583
6	34	Schwalm-Eder-Kreis	46.73.1
6	34	Schwalm-Eder-Kreis	46.73.2	3	1 603	1	1 604
6	34	Schwalm-Eder-Kreis	46.73.3
6	34	Schwalm-Eder-Kreis	46.73.4	5	23 788	146	23 934
6	34	Schwalm-Eder-Kreis	46.73.5	—	—	—	—
6	34	Schwalm-Eder-Kreis	46.73.6	—	—	—	—
6	34	Schwalm-Eder-Kreis	46.73.7	—	—	—	—
6	34	Schwalm-Eder-Kreis	46.73.8

6. Umsatzsteuerpflichtige und steuerbarer Umsatz 2014 in den kreisfreien Städten, Landkreisen und Regierungsbezirken nach wirtschaftlicher Gliederung

Regierungs- bezirk	Kreisfreie Städte / Landkreise	Name	WZ 2008	Steuer- pflichtige	Steuerbarer Umsatz		
					Lieferungen und Leistungen	inner- gemein- schaftliche Erwerbe	Insgesamt
				Anzahl	1000 Euro		
6	34	Schwalm-Eder-Kreis	46.74
6	34	Schwalm-Eder-Kreis	46.74.1
6	34	Schwalm-Eder-Kreis	46.74.2
6	34	Schwalm-Eder-Kreis	46.74.3
6	34	Schwalm-Eder-Kreis	46.75
6	34	Schwalm-Eder-Kreis	46.76	—	—	—	—
6	34	Schwalm-Eder-Kreis	46.77	10	2 480	1	2 482
6	34	Schwalm-Eder-Kreis	46.9
6	34	Schwalm-Eder-Kreis	47	731	614 031	6 944	620 975
6	34	Schwalm-Eder-Kreis	47.1	98	178 144	434	178 577
6	34	Schwalm-Eder-Kreis	47.11	72	170 477	335	170 813
6	34	Schwalm-Eder-Kreis	47.19	26	7 666	98	7 765
6	34	Schwalm-Eder-Kreis	47.2	61	54 000	202	54 202
6	34	Schwalm-Eder-Kreis	47.21	4	404	—	404
6	34	Schwalm-Eder-Kreis	47.22	15	10 399	4	10 403
6	34	Schwalm-Eder-Kreis	47.23	3	2 214	32	2 246
6	34	Schwalm-Eder-Kreis	47.24
6	34	Schwalm-Eder-Kreis	47.25	10	1 028	13	1 041
6	34	Schwalm-Eder-Kreis	47.26
6	34	Schwalm-Eder-Kreis	47.29	16	3 576	126	3 702
6	34	Schwalm-Eder-Kreis	47.3	31	52 110	9	52 119
6	34	Schwalm-Eder-Kreis	47.30.1	23	32 812	—2	32 810
6	34	Schwalm-Eder-Kreis	47.30.2	8	19 298	11	19 309
6	34	Schwalm-Eder-Kreis	47.4	49	13 058	276	13 334
6	34	Schwalm-Eder-Kreis	47.41	22	4 032	151	4 183
6	34	Schwalm-Eder-Kreis	47.42	9	3 857	—1	3 856
6	34	Schwalm-Eder-Kreis	47.43	18	5 168	126	5 294
6	34	Schwalm-Eder-Kreis	47.5	131	71 295	1 909	73 204
6	34	Schwalm-Eder-Kreis	47.51	24	4 834	66	4 900
6	34	Schwalm-Eder-Kreis	47.52	43	21 083	278	21 361
6	34	Schwalm-Eder-Kreis	47.52.1	19	7 902	220	8 122
6	34	Schwalm-Eder-Kreis	47.52.3	24	13 181	58	13 239
6	34	Schwalm-Eder-Kreis	47.53	8	1 942	34	1 976
6	34	Schwalm-Eder-Kreis	47.54	22	12 920	32	12 952
6	34	Schwalm-Eder-Kreis	47.59	34	30 516	1 499	32 015
6	34	Schwalm-Eder-Kreis	47.59.1	20	25 041	1 427	26 468
6	34	Schwalm-Eder-Kreis	47.59.2
6	34	Schwalm-Eder-Kreis	47.59.3
6	34	Schwalm-Eder-Kreis	47.59.9	8	1 249	29	1 278
6	34	Schwalm-Eder-Kreis	47.6	45	15 174	284	15 458
6	34	Schwalm-Eder-Kreis	47.61	9	2 491	1	2 492
6	34	Schwalm-Eder-Kreis	47.62	14	4 274	26	4 300
6	34	Schwalm-Eder-Kreis	47.62.1
6	34	Schwalm-Eder-Kreis	47.62.2
6	34	Schwalm-Eder-Kreis	47.63
6	34	Schwalm-Eder-Kreis	47.64	16	7 311	231	7 543
6	34	Schwalm-Eder-Kreis	47.64.1	8	3 744	185	3 929
6	34	Schwalm-Eder-Kreis	47.64.2	8	3 567	46	3 614
6	34	Schwalm-Eder-Kreis	47.65
6	34	Schwalm-Eder-Kreis	47.7	240	203 952	3 024	206 976
6	34	Schwalm-Eder-Kreis	47.71	27	48 202	875	49 078
6	34	Schwalm-Eder-Kreis	47.72	10	12 173	1 428	13 601
6	34	Schwalm-Eder-Kreis	47.72.1
6	34	Schwalm-Eder-Kreis	47.72.2
6	34	Schwalm-Eder-Kreis	47.73	43	94 050	3	94 053
6	34	Schwalm-Eder-Kreis	47.74	20	11 317	265	11 581
6	34	Schwalm-Eder-Kreis	47.75	11	1 500	6	1 506
6	34	Schwalm-Eder-Kreis	47.76	35	9 467	62	9 529
6	34	Schwalm-Eder-Kreis	47.76.1	26	5 131	37	5 168

6. Umsatzsteuerpflichtige und steuerbarer Umsatz 2014 in den kreisfreien Städten, Landkreisen und Regierungsbezirken nach wirtschaftlicher Gliederung

Regierungs- bezirk	Kreisfreie Städte / Landkreise	Name	WZ 2008	Steuer- pflichtige	Steuerbarer Umsatz		
					Lieferungen und Leistungen	inner- gemein- schaftliche Erwerbe	Insgesamt
				Anzahl	1000 Euro		
6	34	Schwalm-Eder-Kreis	47.76.2	9	4 336	25	4 361
6	34	Schwalm-Eder-Kreis	47.77	12	2 073	17	2 090
6	34	Schwalm-Eder-Kreis	47.78	67	23 742	285	24 027
6	34	Schwalm-Eder-Kreis	47.78.1	26	8 583	57	8 639
6	34	Schwalm-Eder-Kreis	47.78.2
6	34	Schwalm-Eder-Kreis	47.78.3
6	34	Schwalm-Eder-Kreis	47.78.9	24	13 642	206	13 848
6	34	Schwalm-Eder-Kreis	47.79	15	1 429	82	1 510
6	34	Schwalm-Eder-Kreis	47.79.1	4	144	—	144
6	34	Schwalm-Eder-Kreis	47.79.2	—	—	—	—
6	34	Schwalm-Eder-Kreis	47.79.9	11	1 284	82	1 366
6	34	Schwalm-Eder-Kreis	47.8	13	1 277	—	1 277
6	34	Schwalm-Eder-Kreis	47.81	7	843	—	843
6	34	Schwalm-Eder-Kreis	47.82
6	34	Schwalm-Eder-Kreis	47.89
6	34	Schwalm-Eder-Kreis	47.9	63	25 019	808	25 827
6	34	Schwalm-Eder-Kreis	47.91	30	6 826	381	7 207
6	34	Schwalm-Eder-Kreis	47.99	33	18 193	426	18 620
6	34	Schwalm-Eder-Kreis	47.99.1	7	11 895	338	12 233
6	34	Schwalm-Eder-Kreis	47.99.9	26	6 298	89	6 387
6	34	Schwalm-Eder-Kreis	H	166	362 073	167	362 240
6	34	Schwalm-Eder-Kreis	49	115	90 988	138	91 126
6	34	Schwalm-Eder-Kreis	49.1
6	34	Schwalm-Eder-Kreis	49.2	—	—	—	—
6	34	Schwalm-Eder-Kreis	49.3
6	34	Schwalm-Eder-Kreis	49.31
6	34	Schwalm-Eder-Kreis	49.32	23	6 640	—	6 640
6	34	Schwalm-Eder-Kreis	49.39	13	13 143	21	13 165
6	34	Schwalm-Eder-Kreis	49.39.1	4	987	—	987
6	34	Schwalm-Eder-Kreis	49.39.2	9	12 157	21	12 178
6	34	Schwalm-Eder-Kreis	49.39.9	—	—	—	—
6	34	Schwalm-Eder-Kreis	49.4	76	70 536	116	70 653
6	34	Schwalm-Eder-Kreis	49.41	73	69 902	116	70 019
6	34	Schwalm-Eder-Kreis	49.42	3	634	—	634
6	34	Schwalm-Eder-Kreis	49.5	—	—	—	—
6	34	Schwalm-Eder-Kreis	50	—	—	—	—
6	34	Schwalm-Eder-Kreis	50.1	—	—	—	—
6	34	Schwalm-Eder-Kreis	50.2	—	—	—	—
6	34	Schwalm-Eder-Kreis	50.3	—	—	—	—
6	34	Schwalm-Eder-Kreis	50.4	—	—	—	—
6	34	Schwalm-Eder-Kreis	51
6	34	Schwalm-Eder-Kreis	51.1
6	34	Schwalm-Eder-Kreis	51.2	—	—	—	—
6	34	Schwalm-Eder-Kreis	51.21	—	—	—	—
6	34	Schwalm-Eder-Kreis	51.22	—	—	—	—
6	34	Schwalm-Eder-Kreis	52	37	267 751	29	267 780
6	34	Schwalm-Eder-Kreis	52.1	—	—	—	—
6	34	Schwalm-Eder-Kreis	52.2	37	267 751	29	267 780
6	34	Schwalm-Eder-Kreis	52.21
6	34	Schwalm-Eder-Kreis	52.21.1	—	—	—	—
6	34	Schwalm-Eder-Kreis	52.21.2	—	—	—	—
6	34	Schwalm-Eder-Kreis	52.21.3	—	—	—	—
6	34	Schwalm-Eder-Kreis	52.21.4	—	—	—	—
6	34	Schwalm-Eder-Kreis	52.21.5	—	—	—	—
6	34	Schwalm-Eder-Kreis	52.21.9
6	34	Schwalm-Eder-Kreis	52.22	—	—	—	—
6	34	Schwalm-Eder-Kreis	52.22.1	—	—	—	—
6	34	Schwalm-Eder-Kreis	52.22.2	—	—	—	—
6	34	Schwalm-Eder-Kreis	52.22.3	—	—	—	—

6. Umsatzsteuerpflichtige und steuerbarer Umsatz 2014 in den kreisfreien Städten, Landkreisen und Regierungsbezirken nach wirtschaftlicher Gliederung

Regierungs- bezirk	Kreisfreie Städte / Landkreise	Name	WZ 2008	Steuer- pflichtige	Steuerbarer Umsatz		
					Lieferungen und Leistungen	inner- gemein- schaftliche Erwerbe	Insgesamt
				Anzahl	1000 Euro		
6	34	Schwalm-Eder-Kreis	52.22.9	—	—	—	—
6	34	Schwalm-Eder-Kreis	52.23	—	—	—	—
6	34	Schwalm-Eder-Kreis	52.23.1	—	—	—	—
6	34	Schwalm-Eder-Kreis	52.23.9	—	—	—	—
6	34	Schwalm-Eder-Kreis	52.24	—	—	—	—
6	34	Schwalm-Eder-Kreis	52.29
6	34	Schwalm-Eder-Kreis	52.29.1	23	220 991	—	220 991
6	34	Schwalm-Eder-Kreis	52.29.2	—	—	—	—
6	34	Schwalm-Eder-Kreis	52.29.9
6	34	Schwalm-Eder-Kreis	53
6	34	Schwalm-Eder-Kreis	53.1	—	—	—	—
6	34	Schwalm-Eder-Kreis	53.2
6	34	Schwalm-Eder-Kreis	I	411	99 420	342	99 763
6	34	Schwalm-Eder-Kreis	55	99	38 262	172	38 434
6	34	Schwalm-Eder-Kreis	55.1	75	32 373	170	32 543
6	34	Schwalm-Eder-Kreis	55.10.1	29	23 504	155	23 658
6	34	Schwalm-Eder-Kreis	55.10.2
6	34	Schwalm-Eder-Kreis	55.10.3	34	6 595	13	6 608
6	34	Schwalm-Eder-Kreis	55.10.4
6	34	Schwalm-Eder-Kreis	55.2	17	5 427	2	5 429
6	34	Schwalm-Eder-Kreis	55.20.1
6	34	Schwalm-Eder-Kreis	55.20.2	—	—	—	—
6	34	Schwalm-Eder-Kreis	55.20.3	12	3 271	—	3 271
6	34	Schwalm-Eder-Kreis	55.20.4
6	34	Schwalm-Eder-Kreis	55.3
6	34	Schwalm-Eder-Kreis	55.9
6	34	Schwalm-Eder-Kreis	55.90.1
6	34	Schwalm-Eder-Kreis	55.90.9	—	—	—	—
6	34	Schwalm-Eder-Kreis	56	312	61 158	170	61 328
6	34	Schwalm-Eder-Kreis	56.1	203	48 436	169	48 605
6	34	Schwalm-Eder-Kreis	56.10.1	129	26 517	61	26 578
6	34	Schwalm-Eder-Kreis	56.10.2
6	34	Schwalm-Eder-Kreis	56.10.3	48	4 887	16	4 903
6	34	Schwalm-Eder-Kreis	56.10.4
6	34	Schwalm-Eder-Kreis	56.10.5	13	2 433	67	2 500
6	34	Schwalm-Eder-Kreis	56.2	27	4 354	—	4 354
6	34	Schwalm-Eder-Kreis	56.21
6	34	Schwalm-Eder-Kreis	56.29
6	34	Schwalm-Eder-Kreis	56.3	82	8 368	1	8 370
6	34	Schwalm-Eder-Kreis	56.30.1	73	7 367	1	7 369
6	34	Schwalm-Eder-Kreis	56.30.2
6	34	Schwalm-Eder-Kreis	56.30.3	—	—	—	—
6	34	Schwalm-Eder-Kreis	56.30.4
6	34	Schwalm-Eder-Kreis	56.30.9	6	208	—	208
6	34	Schwalm-Eder-Kreis	J	106	28 607	268	28 875
6	34	Schwalm-Eder-Kreis	58	11	11 864	202	12 066
6	34	Schwalm-Eder-Kreis	58.1
6	34	Schwalm-Eder-Kreis	58.11	5	7 619	202	7 821
6	34	Schwalm-Eder-Kreis	58.12	—	—	—	—
6	34	Schwalm-Eder-Kreis	58.13
6	34	Schwalm-Eder-Kreis	58.14
6	34	Schwalm-Eder-Kreis	58.19
6	34	Schwalm-Eder-Kreis	58.2
6	34	Schwalm-Eder-Kreis	58.21
6	34	Schwalm-Eder-Kreis	58.29
6	34	Schwalm-Eder-Kreis	59
6	34	Schwalm-Eder-Kreis	59.1
6	34	Schwalm-Eder-Kreis	59.11	—	—	—	—
6	34	Schwalm-Eder-Kreis	59.12	—	—	—	—

6. Umsatzsteuerpflichtige und steuerbarer Umsatz 2014 in den kreisfreien Städten, Landkreisen und Regierungsbezirken nach wirtschaftlicher Gliederung

Regierungs- bezirk	Kreisfreie Städte / Landkreise	Name	WZ 2008	Steuer- pflichtige	Steuerbarer Umsatz		
					Lieferungen und Leistungen	inner- gemein- schaftliche Erwerbe	Insgesamt
				Anzahl	1000 Euro		
6	34	Schwalm-Eder-Kreis	59.13	—	—	—	—
6	34	Schwalm-Eder-Kreis	59.14
6	34	Schwalm-Eder-Kreis	59.2
6	34	Schwalm-Eder-Kreis	59.20.1	—	—	—	—
6	34	Schwalm-Eder-Kreis	59.20.2
6	34	Schwalm-Eder-Kreis	59.20.3
6	34	Schwalm-Eder-Kreis	60	—	—	—	—
6	34	Schwalm-Eder-Kreis	60.1	—	—	—	—
6	34	Schwalm-Eder-Kreis	60.2	—	—	—	—
6	34	Schwalm-Eder-Kreis	61
6	34	Schwalm-Eder-Kreis	61.1	—	—	—	—
6	34	Schwalm-Eder-Kreis	61.2
6	34	Schwalm-Eder-Kreis	61.3	—	—	—	—
6	34	Schwalm-Eder-Kreis	61.9	3	1 283	—	1 283
6	34	Schwalm-Eder-Kreis	61.90.1
6	34	Schwalm-Eder-Kreis	61.90.9
6	34	Schwalm-Eder-Kreis	62	71	10 421	62	10 483
6	34	Schwalm-Eder-Kreis	62.01	26	4 305	4	4 309
6	34	Schwalm-Eder-Kreis	62.01.1	7	1 033	2	1 035
6	34	Schwalm-Eder-Kreis	62.01.9	19	3 272	2	3 274
6	34	Schwalm-Eder-Kreis	62.02	24	3 546	47	3 592
6	34	Schwalm-Eder-Kreis	62.03	10	812	—	813
6	34	Schwalm-Eder-Kreis	62.09	11	1 758	12	1 770
6	34	Schwalm-Eder-Kreis	63	16	2 791	4	2 795
6	34	Schwalm-Eder-Kreis	63.1
6	34	Schwalm-Eder-Kreis	63.11	—	—	—	—
6	34	Schwalm-Eder-Kreis	63.12
6	34	Schwalm-Eder-Kreis	63.9
6	34	Schwalm-Eder-Kreis	63.91
6	34	Schwalm-Eder-Kreis	63.99	14	892	4	896
6	34	Schwalm-Eder-Kreis	K
6	34	Schwalm-Eder-Kreis	64	11	11 563	3	11 566
6	34	Schwalm-Eder-Kreis	64.1
6	34	Schwalm-Eder-Kreis	64.11	—	—	—	—
6	34	Schwalm-Eder-Kreis	64.19
6	34	Schwalm-Eder-Kreis	64.19.1	—	—	—	—
6	34	Schwalm-Eder-Kreis	64.19.2
6	34	Schwalm-Eder-Kreis	64.19.3	4	793	2	795
6	34	Schwalm-Eder-Kreis	64.19.4	—	—	—	—
6	34	Schwalm-Eder-Kreis	64.19.5	—	—	—	—
6	34	Schwalm-Eder-Kreis	64.19.6	—	—	—	—
6	34	Schwalm-Eder-Kreis	64.2
6	34	Schwalm-Eder-Kreis	64.3	—	—	—	—
6	34	Schwalm-Eder-Kreis	64.9	—	—	—	—
6	34	Schwalm-Eder-Kreis	64.91	—	—	—	—
6	34	Schwalm-Eder-Kreis	64.92	—	—	—	—
6	34	Schwalm-Eder-Kreis	64.92.1	—	—	—	—
6	34	Schwalm-Eder-Kreis	64.92.2	—	—	—	—
6	34	Schwalm-Eder-Kreis	64.99	—	—	—	—
6	34	Schwalm-Eder-Kreis	64.99.1	—	—	—	—
6	34	Schwalm-Eder-Kreis	64.99.9	—	—	—	—
6	34	Schwalm-Eder-Kreis	65	—	—	—	—
6	34	Schwalm-Eder-Kreis	65.1	—	—	—	—
6	34	Schwalm-Eder-Kreis	65.11	—	—	—	—
6	34	Schwalm-Eder-Kreis	65.12	—	—	—	—
6	34	Schwalm-Eder-Kreis	65.12.1	—	—	—	—
6	34	Schwalm-Eder-Kreis	65.12.2	—	—	—	—
6	34	Schwalm-Eder-Kreis	65.2	—	—	—	—
6	34	Schwalm-Eder-Kreis	65.3	—	—	—	—

6. Umsatzsteuerpflichtige und steuerbarer Umsatz 2014 in den kreisfreien Städten, Landkreisen und Regierungsbezirken nach wirtschaftlicher Gliederung

Regierungs- bezirk	Kreisfreie Städte / Landkreise	Name	WZ 2008	Steuer- pflichtige	Steuerbarer Umsatz		
					Lieferungen und Leistungen	inner- gemein- schaftliche Erwerbe	Insgesamt
				Anzahl	1000 Euro		
6	34	Schwalm-Eder-Kreis	66
6	34	Schwalm-Eder-Kreis	66.1	12	1 003	—	1 003
6	34	Schwalm-Eder-Kreis	66.11	—	—	—	—
6	34	Schwalm-Eder-Kreis	66.12	—	—	—	—
6	34	Schwalm-Eder-Kreis	66.19	12	1 003	—	1 003
6	34	Schwalm-Eder-Kreis	66.2	22	8 825	241	9 066
6	34	Schwalm-Eder-Kreis	66.21	—	—	—	—
6	34	Schwalm-Eder-Kreis	66.22	19	8 677	241	8 918
6	34	Schwalm-Eder-Kreis	66.29	3	148	—	148
6	34	Schwalm-Eder-Kreis	66.3
6	34	Schwalm-Eder-Kreis	L	405	105 592	295	105 888
6	34	Schwalm-Eder-Kreis	68	405	105 592	295	105 888
6	34	Schwalm-Eder-Kreis	68.1	9	1 815	—	1 815
6	34	Schwalm-Eder-Kreis	68.2	342	63 780	295	64 076
6	34	Schwalm-Eder-Kreis	68.3	54	39 997	—	39 997
6	34	Schwalm-Eder-Kreis	68.31	27	5 640	—	5 640
6	34	Schwalm-Eder-Kreis	68.32	27	34 357	—	34 357
6	34	Schwalm-Eder-Kreis	M	576	168 111	4 761	172 872
6	34	Schwalm-Eder-Kreis	69	170	48 831	60	48 891
6	34	Schwalm-Eder-Kreis	69.1	80	15 148	—	15 148
6	34	Schwalm-Eder-Kreis	69.10.1	23	8 455	—	8 455
6	34	Schwalm-Eder-Kreis	69.10.2	53	6 434	—	6 434
6	34	Schwalm-Eder-Kreis	69.10.3	—	—	—	—
6	34	Schwalm-Eder-Kreis	69.10.4	—	—	—	—
6	34	Schwalm-Eder-Kreis	69.10.9	4	258	—	258
6	34	Schwalm-Eder-Kreis	69.2	90	33 683	60	33 743
6	34	Schwalm-Eder-Kreis	69.20.1
6	34	Schwalm-Eder-Kreis	69.20.2
6	34	Schwalm-Eder-Kreis	69.20.3	67	29 726	52	29 778
6	34	Schwalm-Eder-Kreis	69.20.4	16	1 483	8	1 490
6	34	Schwalm-Eder-Kreis	70	73	28 037	3 704	31 742
6	34	Schwalm-Eder-Kreis	70.1	22	19 698	3 691	23 389
6	34	Schwalm-Eder-Kreis	70.10.1
6	34	Schwalm-Eder-Kreis	70.10.9
6	34	Schwalm-Eder-Kreis	70.2	51	8 339	13	8 352
6	34	Schwalm-Eder-Kreis	70.21
6	34	Schwalm-Eder-Kreis	70.22
6	34	Schwalm-Eder-Kreis	71	202	46 784	110	46 894
6	34	Schwalm-Eder-Kreis	71.1	191	42 222	110	42 332
6	34	Schwalm-Eder-Kreis	71.11	50	11 206	26	11 232
6	34	Schwalm-Eder-Kreis	71.11.1	31	8 353	20	8 373
6	34	Schwalm-Eder-Kreis	71.11.2	—	—	—	—
6	34	Schwalm-Eder-Kreis	71.11.3	14	2 581	5	2 585
6	34	Schwalm-Eder-Kreis	71.11.4	5	272	2	274
6	34	Schwalm-Eder-Kreis	71.12	141	31 016	84	31 100
6	34	Schwalm-Eder-Kreis	71.12.1	73	16 344	12	16 356
6	34	Schwalm-Eder-Kreis	71.12.2	41	8 489	19	8 508
6	34	Schwalm-Eder-Kreis	71.12.3
6	34	Schwalm-Eder-Kreis	71.12.9
6	34	Schwalm-Eder-Kreis	71.2	11	4 562	—	4 562
6	34	Schwalm-Eder-Kreis	72	8	868	4	872
6	34	Schwalm-Eder-Kreis	72.1
6	34	Schwalm-Eder-Kreis	72.11
6	34	Schwalm-Eder-Kreis	72.19	5	391	—	391
6	34	Schwalm-Eder-Kreis	72.2
6	34	Schwalm-Eder-Kreis	73	40	16 203	237	16 440
6	34	Schwalm-Eder-Kreis	73.1
6	34	Schwalm-Eder-Kreis	73.11	38	16 032	237	16 269
6	34	Schwalm-Eder-Kreis	73.12

6. Umsatzsteuerpflichtige und steuerbarer Umsatz 2014 in den kreisfreien Städten, Landkreisen und Regierungsbezirken nach wirtschaftlicher Gliederung

Regierungs- bezirk	Kreisfreie Städte / Landkreise	Name	WZ 2008	Steuer- pflichtige	Steuerbarer Umsatz		
					Lieferungen und Leistungen	inner- gemein- schaftliche Erwerbe	Insgesamt
				Anzahl	1000 Euro		
6	34	Schwalm-Eder-Kreis	73.2
6	34	Schwalm-Eder-Kreis	74	49	18 146	641	18 787
6	34	Schwalm-Eder-Kreis	74.1	16	2 176	89	2 266
6	34	Schwalm-Eder-Kreis	74.10.1	—	—	—	—
6	34	Schwalm-Eder-Kreis	74.10.2	5	277	—	278
6	34	Schwalm-Eder-Kreis	74.10.3	11	1 899	89	1 988
6	34	Schwalm-Eder-Kreis	74.2	12	782	1	783
6	34	Schwalm-Eder-Kreis	74.20.1
6	34	Schwalm-Eder-Kreis	74.20.2
6	34	Schwalm-Eder-Kreis	74.3	8	1 979	—	1 979
6	34	Schwalm-Eder-Kreis	74.30.1
6	34	Schwalm-Eder-Kreis	74.30.2
6	34	Schwalm-Eder-Kreis	74.9	13	13 209	550	13 759
6	34	Schwalm-Eder-Kreis	75	34	9 242	5	9 247
6	34	Schwalm-Eder-Kreis	75.00.1	31	8 271	3	8 273
6	34	Schwalm-Eder-Kreis	75.00.9	3	971	3	974
6	34	Schwalm-Eder-Kreis	N	236	51 322	831	52 153
6	34	Schwalm-Eder-Kreis	77	36	8 477	168	8 645
6	34	Schwalm-Eder-Kreis	77.1
6	34	Schwalm-Eder-Kreis	77.11
6	34	Schwalm-Eder-Kreis	77.12	4	584	1	585
6	34	Schwalm-Eder-Kreis	77.2	8	1 080	12	1 092
6	34	Schwalm-Eder-Kreis	77.21
6	34	Schwalm-Eder-Kreis	77.22	—	—	—	—
6	34	Schwalm-Eder-Kreis	77.29
6	34	Schwalm-Eder-Kreis	77.3	20	6 538	155	6 694
6	34	Schwalm-Eder-Kreis	77.31	4	689	—	689
6	34	Schwalm-Eder-Kreis	77.32
6	34	Schwalm-Eder-Kreis	77.33
6	34	Schwalm-Eder-Kreis	77.34
6	34	Schwalm-Eder-Kreis	77.35	—	—	—	—
6	34	Schwalm-Eder-Kreis	77.39	9	4 260	7	4 267
6	34	Schwalm-Eder-Kreis	77.4
6	34	Schwalm-Eder-Kreis	78
6	34	Schwalm-Eder-Kreis	78.1
6	34	Schwalm-Eder-Kreis	78.2
6	34	Schwalm-Eder-Kreis	78.3
6	34	Schwalm-Eder-Kreis	79	20	3 145	—	3 145
6	34	Schwalm-Eder-Kreis	79.1
6	34	Schwalm-Eder-Kreis	79.11	15	1 995	—	1 995
6	34	Schwalm-Eder-Kreis	79.12
6	34	Schwalm-Eder-Kreis	79.9
6	34	Schwalm-Eder-Kreis	80
6	34	Schwalm-Eder-Kreis	80.1
6	34	Schwalm-Eder-Kreis	80.2	—	—	—	—
6	34	Schwalm-Eder-Kreis	80.3
6	34	Schwalm-Eder-Kreis	81	139	29 042	505	29 547
6	34	Schwalm-Eder-Kreis	81.1	34	2 642	7	2 649
6	34	Schwalm-Eder-Kreis	81.2	39	11 378	48	11 426
6	34	Schwalm-Eder-Kreis	81.21
6	34	Schwalm-Eder-Kreis	81.22	22	4 710	48	4 758
6	34	Schwalm-Eder-Kreis	81.22.1	18	3 334	48	3 382
6	34	Schwalm-Eder-Kreis	81.22.9	4	1 376	—	1 376
6	34	Schwalm-Eder-Kreis	81.29
6	34	Schwalm-Eder-Kreis	81.29.1
6	34	Schwalm-Eder-Kreis	81.29.2	—	—	—	—
6	34	Schwalm-Eder-Kreis	81.29.9
6	34	Schwalm-Eder-Kreis	81.3	66	15 023	450	15 473
6	34	Schwalm-Eder-Kreis	81.30.1	57	12 802	449	13 252

6. Umsatzsteuerpflichtige und steuerbarer Umsatz 2014 in den kreisfreien Städten, Landkreisen und Regierungsbezirken nach wirtschaftlicher Gliederung

Regierungs- bezirk	Kreisfreie Städte / Landkreise	Name	WZ 2008	Steuer- pflichtige	Steuerbarer Umsatz		
					Lieferungen und Leistungen	inner- gemein- schaftliche Erwerbe	Insgesamt
				Anzahl	1000 Euro		
6	34	Schwalm-Eder-Kreis	81.30.9	9	2 221	1	2 221
6	34	Schwalm-Eder-Kreis	82	31	3 481	158	3 639
6	34	Schwalm-Eder-Kreis	82.1	11	819	157	976
6	34	Schwalm-Eder-Kreis	82.11	3	296	157	453
6	34	Schwalm-Eder-Kreis	82.19	8	523	—	523
6	34	Schwalm-Eder-Kreis	82.2
6	34	Schwalm-Eder-Kreis	82.3
6	34	Schwalm-Eder-Kreis	82.9	14	1 431	—	1 431
6	34	Schwalm-Eder-Kreis	82.91
6	34	Schwalm-Eder-Kreis	82.91.1
6	34	Schwalm-Eder-Kreis	82.91.2	—	—	—	—
6	34	Schwalm-Eder-Kreis	82.92	—	—	—	—
6	34	Schwalm-Eder-Kreis	82.99
6	34	Schwalm-Eder-Kreis	82.99.1	—	—	—	—
6	34	Schwalm-Eder-Kreis	82.99.9
6	34	Schwalm-Eder-Kreis	O	—	—	—	—
6	34	Schwalm-Eder-Kreis	P
6	34	Schwalm-Eder-Kreis	85
6	34	Schwalm-Eder-Kreis	85.1	—	—	—	—
6	34	Schwalm-Eder-Kreis	85.2	—	—	—	—
6	34	Schwalm-Eder-Kreis	85.3	3	196	—	196
6	34	Schwalm-Eder-Kreis	85.31	—	—	—	—
6	34	Schwalm-Eder-Kreis	85.32	3	196	—	196
6	34	Schwalm-Eder-Kreis	85.4
6	34	Schwalm-Eder-Kreis	85.41
6	34	Schwalm-Eder-Kreis	85.42	—	—	—	—
6	34	Schwalm-Eder-Kreis	85.42.1	—	—	—	—
6	34	Schwalm-Eder-Kreis	85.42.2	—	—	—	—
6	34	Schwalm-Eder-Kreis	85.42.3	—	—	—	—
6	34	Schwalm-Eder-Kreis	85.42.4	—	—	—	—
6	34	Schwalm-Eder-Kreis	85.5	82	7 601	51	7 652
6	34	Schwalm-Eder-Kreis	85.51
6	34	Schwalm-Eder-Kreis	85.52
6	34	Schwalm-Eder-Kreis	85.53	44	4 535	—	4 535
6	34	Schwalm-Eder-Kreis	85.59	21	1 745	11	1 755
6	34	Schwalm-Eder-Kreis	85.59.1
6	34	Schwalm-Eder-Kreis	85.59.2	16	1 457	3	1 460
6	34	Schwalm-Eder-Kreis	85.59.9
6	34	Schwalm-Eder-Kreis	85.6	—	—	—	—
6	34	Schwalm-Eder-Kreis	Q	90	168 481	50	168 532
6	34	Schwalm-Eder-Kreis	86	76	19 350	16	19 366
6	34	Schwalm-Eder-Kreis	86.1
6	34	Schwalm-Eder-Kreis	86.10.1
6	34	Schwalm-Eder-Kreis	86.10.2	—	—	—	—
6	34	Schwalm-Eder-Kreis	86.10.3	—	—	—	—
6	34	Schwalm-Eder-Kreis	86.2	36	13 178	—	13 178
6	34	Schwalm-Eder-Kreis	86.21	6	756	—	756
6	34	Schwalm-Eder-Kreis	86.22	9	2 526	—	2 526
6	34	Schwalm-Eder-Kreis	86.23	21	9 896	—	9 896
6	34	Schwalm-Eder-Kreis	86.9
6	34	Schwalm-Eder-Kreis	86.90.1
6	34	Schwalm-Eder-Kreis	86.90.2	13	2 278	16	2 294
6	34	Schwalm-Eder-Kreis	86.90.3
6	34	Schwalm-Eder-Kreis	86.90.9
6	34	Schwalm-Eder-Kreis	87
6	34	Schwalm-Eder-Kreis	87.1
6	34	Schwalm-Eder-Kreis	87.2	—	—	—	—
6	34	Schwalm-Eder-Kreis	87.3
6	34	Schwalm-Eder-Kreis	87.9

6. Umsatzsteuerpflichtige und steuerbarer Umsatz 2014 in den kreisfreien Städten, Landkreisen und Regierungsbezirken nach wirtschaftlicher Gliederung

Regierungs- bezirk	Kreisfreie Städte / Landkreise	Name	WZ 2008	Steuer- pflichtige	Steuerbarer Umsatz		
					Lieferungen und Leistungen	inner- gemein- schaftliche Erwerbe	Insgesamt
				Anzahl	1000 Euro		
6	34	Schwalm-Eder-Kreis	88
6	34	Schwalm-Eder-Kreis	88.1
6	34	Schwalm-Eder-Kreis	88.10.1
6	34	Schwalm-Eder-Kreis	88.10.2	—	—	—	—
6	34	Schwalm-Eder-Kreis	88.9
6	34	Schwalm-Eder-Kreis	88.91	—	—	—	—
6	34	Schwalm-Eder-Kreis	88.99
6	34	Schwalm-Eder-Kreis	R	95	26 410	343	26 752
6	34	Schwalm-Eder-Kreis	90
6	34	Schwalm-Eder-Kreis	90.01	6	272	—	272
6	34	Schwalm-Eder-Kreis	90.01.1	—	—	—	—
6	34	Schwalm-Eder-Kreis	90.01.2	3	111	—	111
6	34	Schwalm-Eder-Kreis	90.01.3
6	34	Schwalm-Eder-Kreis	90.01.4
6	34	Schwalm-Eder-Kreis	90.02
6	34	Schwalm-Eder-Kreis	90.03	17	1 077	—	1 077
6	34	Schwalm-Eder-Kreis	90.03.1	—	—	—	—
6	34	Schwalm-Eder-Kreis	90.03.2
6	34	Schwalm-Eder-Kreis	90.03.3	9	583	—	583
6	34	Schwalm-Eder-Kreis	90.03.4
6	34	Schwalm-Eder-Kreis	90.03.5	4	170	—	170
6	34	Schwalm-Eder-Kreis	90.04
6	34	Schwalm-Eder-Kreis	90.04.1
6	34	Schwalm-Eder-Kreis	90.04.2	—	—	—	—
6	34	Schwalm-Eder-Kreis	90.04.3	—	—	—	—
6	34	Schwalm-Eder-Kreis	91
6	34	Schwalm-Eder-Kreis	91.01	—	—	—	—
6	34	Schwalm-Eder-Kreis	91.02
6	34	Schwalm-Eder-Kreis	91.03	—	—	—	—
6	34	Schwalm-Eder-Kreis	91.04
6	34	Schwalm-Eder-Kreis	92	17	7 113	17	7 130
6	34	Schwalm-Eder-Kreis	92.00.1	14	6 643	17	6 659
6	34	Schwalm-Eder-Kreis	92.00.2	—	—	—	—
6	34	Schwalm-Eder-Kreis	92.00.3	3	470	—	470
6	34	Schwalm-Eder-Kreis	93	50	16 322	326	16 648
6	34	Schwalm-Eder-Kreis	93.1	35	12 140	12	12 151
6	34	Schwalm-Eder-Kreis	93.11
6	34	Schwalm-Eder-Kreis	93.12	15	1 368	—	1 368
6	34	Schwalm-Eder-Kreis	93.13	17	4 393	12	4 404
6	34	Schwalm-Eder-Kreis	93.19
6	34	Schwalm-Eder-Kreis	93.2	15	4 183	314	4 497
6	34	Schwalm-Eder-Kreis	93.21
6	34	Schwalm-Eder-Kreis	93.29
6	34	Schwalm-Eder-Kreis	S	290	31 118	151	31 269
6	34	Schwalm-Eder-Kreis	94	17	5 368	—	5 368
6	34	Schwalm-Eder-Kreis	94.1
6	34	Schwalm-Eder-Kreis	94.11
6	34	Schwalm-Eder-Kreis	94.12	—	—	—	—
6	34	Schwalm-Eder-Kreis	94.2	—	—	—	—
6	34	Schwalm-Eder-Kreis	94.9
6	34	Schwalm-Eder-Kreis	94.91	—	—	—	—
6	34	Schwalm-Eder-Kreis	94.92	—	—	—	—
6	34	Schwalm-Eder-Kreis	94.99
6	34	Schwalm-Eder-Kreis	94.99.1	9	1 746	—	1 746
6	34	Schwalm-Eder-Kreis	94.99.2
6	34	Schwalm-Eder-Kreis	94.99.3
6	34	Schwalm-Eder-Kreis	94.99.4	—	—	—	—
6	34	Schwalm-Eder-Kreis	94.99.9
6	34	Schwalm-Eder-Kreis	95	21	3 815	91	3 906

6. Umsatzsteuerpflichtige und steuerbarer Umsatz 2014 in den kreisfreien Städten, Landkreisen und Regierungsbezirken nach wirtschaftlicher Gliederung

Regierungs- bezirk	Kreisfreie Städte / Landkreise	Name	WZ 2008	Steuer- pflichtige	Steuerbarer Umsatz		
					Lieferungen und Leistungen	inner- gemein- schaftliche Erwerbe	Insgesamt
				Anzahl	1000 Euro		
6	34	Schwalm-Eder-Kreis	95.1
6	34	Schwalm-Eder-Kreis	95.11
6	34	Schwalm-Eder-Kreis	95.12
6	34	Schwalm-Eder-Kreis	95.2
6	34	Schwalm-Eder-Kreis	95.21	—	—	—	—
6	34	Schwalm-Eder-Kreis	95.22
6	34	Schwalm-Eder-Kreis	95.23	3	249	14	263
6	34	Schwalm-Eder-Kreis	95.24
6	34	Schwalm-Eder-Kreis	95.25
6	34	Schwalm-Eder-Kreis	95.29	10	1 015	70	1 085
6	34	Schwalm-Eder-Kreis	96	252	21 935	60	21 995
6	34	Schwalm-Eder-Kreis	96.01	7	2 042	—	2 042
6	34	Schwalm-Eder-Kreis	96.02	185	14 029	56	14 085
6	34	Schwalm-Eder-Kreis	96.02.1	153	12 360	48	12 408
6	34	Schwalm-Eder-Kreis	96.02.2	32	1 670	7	1 677
6	34	Schwalm-Eder-Kreis	96.03	8	1 594	—	1 594
6	34	Schwalm-Eder-Kreis	96.03.1	8	1 594	—	1 594
6	34	Schwalm-Eder-Kreis	96.03.2	—	—	—	—
6	34	Schwalm-Eder-Kreis	96.04	7	406	4	410
6	34	Schwalm-Eder-Kreis	96.09	45	3 864	—	3 864
6	35	Waldeck-Frankenberg	A - S	5 864	6 998 112	507 888	7 506 000
6	35	Waldeck-Frankenberg	A	351	83 884	218	84 103
6	35	Waldeck-Frankenberg	01	298	68 096	138	68 234
6	35	Waldeck-Frankenberg	01.1	46	9 903	4	9 907
6	35	Waldeck-Frankenberg	01.11
6	35	Waldeck-Frankenberg	01.12	—	—	—	—
6	35	Waldeck-Frankenberg	01.13
6	35	Waldeck-Frankenberg	01.13.1
6	35	Waldeck-Frankenberg	01.13.2	—	—	—	—
6	35	Waldeck-Frankenberg	01.14	—	—	—	—
6	35	Waldeck-Frankenberg	01.15	—	—	—	—
6	35	Waldeck-Frankenberg	01.16	—	—	—	—
6	35	Waldeck-Frankenberg	01.19	—	—	—	—
6	35	Waldeck-Frankenberg	01.19.1	—	—	—	—
6	35	Waldeck-Frankenberg	01.19.2	—	—	—	—
6	35	Waldeck-Frankenberg	01.19.9	—	—	—	—
6	35	Waldeck-Frankenberg	01.2	—	—	—	—
6	35	Waldeck-Frankenberg	01.21	—	—	—	—
6	35	Waldeck-Frankenberg	01.22	—	—	—	—
6	35	Waldeck-Frankenberg	01.23	—	—	—	—
6	35	Waldeck-Frankenberg	01.24	—	—	—	—
6	35	Waldeck-Frankenberg	01.25	—	—	—	—
6	35	Waldeck-Frankenberg	01.25.1	—	—	—	—
6	35	Waldeck-Frankenberg	01.25.9	—	—	—	—
6	35	Waldeck-Frankenberg	01.26	—	—	—	—
6	35	Waldeck-Frankenberg	01.27	—	—	—	—
6	35	Waldeck-Frankenberg	01.28	—	—	—	—
6	35	Waldeck-Frankenberg	01.29	—	—	—	—
6	35	Waldeck-Frankenberg	01.3	4	1 141	12	1 153
6	35	Waldeck-Frankenberg	01.30.1
6	35	Waldeck-Frankenberg	01.30.2
6	35	Waldeck-Frankenberg	01.4	15	4 142	—	4 142
6	35	Waldeck-Frankenberg	01.41	4	1 350	—	1 350
6	35	Waldeck-Frankenberg	01.42	—	—	—	—
6	35	Waldeck-Frankenberg	01.43	3	90	—	90
6	35	Waldeck-Frankenberg	01.44	—	—	—	—
6	35	Waldeck-Frankenberg	01.45
6	35	Waldeck-Frankenberg	01.46	3	2 291	—	2 291
6	35	Waldeck-Frankenberg	01.47

6. Umsatzsteuerpflichtige und steuerbarer Umsatz 2014 in den kreisfreien Städten, Landkreisen und Regierungsbezirken nach wirtschaftlicher Gliederung

Regierungs- bezirk	Kreisfreie Städte / Landkreise	Name	WZ 2008	Steuer- pflichtige	Steuerbarer Umsatz		
					Lieferungen und Leistungen	inner- gemein- schaftliche Erwerbe	Insgesamt
				Anzahl	1000 Euro		
6	35	Waldeck-Frankenberg	01.49
6	35	Waldeck-Frankenberg	01.5	208	40 048	54	40 102
6	35	Waldeck-Frankenberg	01.6	25	12 862	67	12 929
6	35	Waldeck-Frankenberg	01.61	15	8 217	64	8 281
6	35	Waldeck-Frankenberg	01.62
6	35	Waldeck-Frankenberg	01.63
6	35	Waldeck-Frankenberg	01.64
6	35	Waldeck-Frankenberg	01.7	—	—	—	—
6	35	Waldeck-Frankenberg	02
6	35	Waldeck-Frankenberg	02.1
6	35	Waldeck-Frankenberg	02.2	15	6 490	—	6 490
6	35	Waldeck-Frankenberg	02.3	—	—	—	—
6	35	Waldeck-Frankenberg	02.4	29	6 587	33	6 620
6	35	Waldeck-Frankenberg	03
6	35	Waldeck-Frankenberg	03.1
6	35	Waldeck-Frankenberg	03.11	—	—	—	—
6	35	Waldeck-Frankenberg	03.12
6	35	Waldeck-Frankenberg	03.2
6	35	Waldeck-Frankenberg	03.21	—	—	—	—
6	35	Waldeck-Frankenberg	03.22
6	35	Waldeck-Frankenberg	B	3	1 976	—	1 976
6	35	Waldeck-Frankenberg	05	—	—	—	—
6	35	Waldeck-Frankenberg	05.1	—	—	—	—
6	35	Waldeck-Frankenberg	05.2	—	—	—	—
6	35	Waldeck-Frankenberg	06	—	—	—	—
6	35	Waldeck-Frankenberg	06.1	—	—	—	—
6	35	Waldeck-Frankenberg	06.2	—	—	—	—
6	35	Waldeck-Frankenberg	07	—	—	—	—
6	35	Waldeck-Frankenberg	07.1	—	—	—	—
6	35	Waldeck-Frankenberg	07.2	—	—	—	—
6	35	Waldeck-Frankenberg	07.21	—	—	—	—
6	35	Waldeck-Frankenberg	07.29	—	—	—	—
6	35	Waldeck-Frankenberg	08	3	1 976	—	1 976
6	35	Waldeck-Frankenberg	08.1	3	1 976	—	1 976
6	35	Waldeck-Frankenberg	08.11	—	—	—	—
6	35	Waldeck-Frankenberg	08.12	3	1 976	—	1 976
6	35	Waldeck-Frankenberg	08.9	—	—	—	—
6	35	Waldeck-Frankenberg	08.91	—	—	—	—
6	35	Waldeck-Frankenberg	08.92	—	—	—	—
6	35	Waldeck-Frankenberg	08.93	—	—	—	—
6	35	Waldeck-Frankenberg	08.99	—	—	—	—
6	35	Waldeck-Frankenberg	09	—	—	—	—
6	35	Waldeck-Frankenberg	09.1	—	—	—	—
6	35	Waldeck-Frankenberg	09.9	—	—	—	—
6	35	Waldeck-Frankenberg	C	567	3 446 080	432 648	3 878 728
6	35	Waldeck-Frankenberg	10	106	228 194	2 367	230 561
6	35	Waldeck-Frankenberg	10.1	58	152 435	2 145	154 580
6	35	Waldeck-Frankenberg	10.11	13	18 502	—	18 502
6	35	Waldeck-Frankenberg	10.12	—	—	—	—
6	35	Waldeck-Frankenberg	10.13	45	133 933	2 145	136 078
6	35	Waldeck-Frankenberg	10.2	—	—	—	—
6	35	Waldeck-Frankenberg	10.3
6	35	Waldeck-Frankenberg	10.31	—	—	—	—
6	35	Waldeck-Frankenberg	10.32
6	35	Waldeck-Frankenberg	10.39	—	—	—	—
6	35	Waldeck-Frankenberg	10.4	—	—	—	—
6	35	Waldeck-Frankenberg	10.41	—	—	—	—
6	35	Waldeck-Frankenberg	10.42	—	—	—	—
6	35	Waldeck-Frankenberg	10.5

6. Umsatzsteuerpflichtige und steuerbarer Umsatz 2014 in den kreisfreien Städten, Landkreisen und Regierungsbezirken nach wirtschaftlicher Gliederung

Regierungs- bezirk	Kreisfreie Städte / Landkreise	Name	WZ 2008	Steuer- pflichtige	Steuerbarer Umsatz		
					Lieferungen und Leistungen	inner- gemein- schaftliche Erwerbe	Insgesamt
				Anzahl	1000 Euro		
6	35	Waldeck-Frankenberg	10.51
6	35	Waldeck-Frankenberg	10.52
6	35	Waldeck-Frankenberg	10.6
6	35	Waldeck-Frankenberg	10.61
6	35	Waldeck-Frankenberg	10.62	—	—	—	—
6	35	Waldeck-Frankenberg	10.7
6	35	Waldeck-Frankenberg	10.71
6	35	Waldeck-Frankenberg	10.72
6	35	Waldeck-Frankenberg	10.73	—	—	—	—
6	35	Waldeck-Frankenberg	10.8	4	857	—	857
6	35	Waldeck-Frankenberg	10.81
6	35	Waldeck-Frankenberg	10.82	—	—	—	—
6	35	Waldeck-Frankenberg	10.83
6	35	Waldeck-Frankenberg	10.84	—	—	—	—
6	35	Waldeck-Frankenberg	10.85	—	—	—	—
6	35	Waldeck-Frankenberg	10.86
6	35	Waldeck-Frankenberg	10.89
6	35	Waldeck-Frankenberg	10.9
6	35	Waldeck-Frankenberg	10.91	—	—	—	—
6	35	Waldeck-Frankenberg	10.92
6	35	Waldeck-Frankenberg	11	4	1 170	—	1 170
6	35	Waldeck-Frankenberg	11.01
6	35	Waldeck-Frankenberg	11.02
6	35	Waldeck-Frankenberg	11.03	—	—	—	—
6	35	Waldeck-Frankenberg	11.04	—	—	—	—
6	35	Waldeck-Frankenberg	11.05
6	35	Waldeck-Frankenberg	11.06	—	—	—	—
6	35	Waldeck-Frankenberg	11.07	—	—	—	—
6	35	Waldeck-Frankenberg	12	—	—	—	—
6	35	Waldeck-Frankenberg	13
6	35	Waldeck-Frankenberg	13.1	—	—	—	—
6	35	Waldeck-Frankenberg	13.2
6	35	Waldeck-Frankenberg	13.3
6	35	Waldeck-Frankenberg	13.9
6	35	Waldeck-Frankenberg	13.91	—	—	—	—
6	35	Waldeck-Frankenberg	13.92
6	35	Waldeck-Frankenberg	13.93	—	—	—	—
6	35	Waldeck-Frankenberg	13.94	—	—	—	—
6	35	Waldeck-Frankenberg	13.95	—	—	—	—
6	35	Waldeck-Frankenberg	13.96	—	—	—	—
6	35	Waldeck-Frankenberg	13.99	—	—	—	—
6	35	Waldeck-Frankenberg	14	6	544	9	553
6	35	Waldeck-Frankenberg	14.1	6	544	9	553
6	35	Waldeck-Frankenberg	14.11
6	35	Waldeck-Frankenberg	14.12	—	—	—	—
6	35	Waldeck-Frankenberg	14.13
6	35	Waldeck-Frankenberg	14.14
6	35	Waldeck-Frankenberg	14.19
6	35	Waldeck-Frankenberg	14.2	—	—	—	—
6	35	Waldeck-Frankenberg	14.3	—	—	—	—
6	35	Waldeck-Frankenberg	14.31	—	—	—	—
6	35	Waldeck-Frankenberg	14.39	—	—	—	—
6	35	Waldeck-Frankenberg	15
6	35	Waldeck-Frankenberg	15.1
6	35	Waldeck-Frankenberg	15.11
6	35	Waldeck-Frankenberg	15.12
6	35	Waldeck-Frankenberg	15.2
6	35	Waldeck-Frankenberg	16	63	490 631	24 854	515 485
6	35	Waldeck-Frankenberg	16.1	19	249 516	5 253	254 768

6. Umsatzsteuerpflichtige und steuerbarer Umsatz 2014 in den kreisfreien Städten, Landkreisen und Regierungsbezirken nach wirtschaftlicher Gliederung

Regierungs- bezirk	Kreisfreie Städte / Landkreise	Name	WZ 2008	Steuer- pflichtige	Steuerbarer Umsatz		
					Lieferungen und Leistungen	inner- gemein- schaftliche Erwerbe	Insgesamt
				Anzahl	1000 Euro		
6	35	Waldeck-Frankenberg	16.2	44	241 116	19 601	260 717
6	35	Waldeck-Frankenberg	16.21
6	35	Waldeck-Frankenberg	16.22	—	—	—	—
6	35	Waldeck-Frankenberg	16.23	28	212 381	3 211	215 592
6	35	Waldeck-Frankenberg	16.24
6	35	Waldeck-Frankenberg	16.29	10	21 885	15 424	37 309
6	35	Waldeck-Frankenberg	17
6	35	Waldeck-Frankenberg	17.1
6	35	Waldeck-Frankenberg	17.11
6	35	Waldeck-Frankenberg	17.12
6	35	Waldeck-Frankenberg	17.2
6	35	Waldeck-Frankenberg	17.21	—	—	—	—
6	35	Waldeck-Frankenberg	17.22
6	35	Waldeck-Frankenberg	17.23	—	—	—	—
6	35	Waldeck-Frankenberg	17.24	—	—	—	—
6	35	Waldeck-Frankenberg	17.29	—	—	—	—
6	35	Waldeck-Frankenberg	18
6	35	Waldeck-Frankenberg	18.1
6	35	Waldeck-Frankenberg	18.11
6	35	Waldeck-Frankenberg	18.12	6	11 212	—	11 212
6	35	Waldeck-Frankenberg	18.13
6	35	Waldeck-Frankenberg	18.14	—	—	—	—
6	35	Waldeck-Frankenberg	18.2
6	35	Waldeck-Frankenberg	19
6	35	Waldeck-Frankenberg	19.1	—	—	—	—
6	35	Waldeck-Frankenberg	19.2
6	35	Waldeck-Frankenberg	20	7	7 175	74	7 249
6	35	Waldeck-Frankenberg	20.1
6	35	Waldeck-Frankenberg	20.11	—	—	—	—
6	35	Waldeck-Frankenberg	20.12	—	—	—	—
6	35	Waldeck-Frankenberg	20.13
6	35	Waldeck-Frankenberg	20.14
6	35	Waldeck-Frankenberg	20.15	—	—	—	—
6	35	Waldeck-Frankenberg	20.16
6	35	Waldeck-Frankenberg	20.17	—	—	—	—
6	35	Waldeck-Frankenberg	20.2	—	—	—	—
6	35	Waldeck-Frankenberg	20.3
6	35	Waldeck-Frankenberg	20.4
6	35	Waldeck-Frankenberg	20.41	—	—	—	—
6	35	Waldeck-Frankenberg	20.42
6	35	Waldeck-Frankenberg	20.5	—	—	—	—
6	35	Waldeck-Frankenberg	20.51	—	—	—	—
6	35	Waldeck-Frankenberg	20.52	—	—	—	—
6	35	Waldeck-Frankenberg	20.53	—	—	—	—
6	35	Waldeck-Frankenberg	20.59	—	—	—	—
6	35	Waldeck-Frankenberg	20.6	—	—	—	—
6	35	Waldeck-Frankenberg	21
6	35	Waldeck-Frankenberg	21.1	—	—	—	—
6	35	Waldeck-Frankenberg	21.2
6	35	Waldeck-Frankenberg	22	15	120 400	4 676	125 076
6	35	Waldeck-Frankenberg	22.1
6	35	Waldeck-Frankenberg	22.11
6	35	Waldeck-Frankenberg	22.19	—	—	—	—
6	35	Waldeck-Frankenberg	22.2
6	35	Waldeck-Frankenberg	22.21	—	—	—	—
6	35	Waldeck-Frankenberg	22.22	—	—	—	—
6	35	Waldeck-Frankenberg	22.23
6	35	Waldeck-Frankenberg	22.29	9	40 263	2 627	42 890
6	35	Waldeck-Frankenberg	23	33	32 122	1 579	33 701

6. Umsatzsteuerpflichtige und steuerbarer Umsatz 2014 in den kreisfreien Städten, Landkreisen und Regierungsbezirken nach wirtschaftlicher Gliederung

Regierungs- bezirk	Kreisfreie Städte / Landkreise	Name	WZ 2008	Steuer- pflichtige	Steuerbarer Umsatz		
					Lieferungen und Leistungen	inner- gemein- schaftliche Erwerbe	Insgesamt
				Anzahl	1000 Euro		
6	35	Waldeck-Frankenberg	23.1
6	35	Waldeck-Frankenberg	23.11	—	—	—	—
6	35	Waldeck-Frankenberg	23.12
6	35	Waldeck-Frankenberg	23.13	—	—	—	—
6	35	Waldeck-Frankenberg	23.14
6	35	Waldeck-Frankenberg	23.19	—	—	—	—
6	35	Waldeck-Frankenberg	23.2
6	35	Waldeck-Frankenberg	23.3
6	35	Waldeck-Frankenberg	23.31
6	35	Waldeck-Frankenberg	23.32	—	—	—	—
6	35	Waldeck-Frankenberg	23.4
6	35	Waldeck-Frankenberg	23.41
6	35	Waldeck-Frankenberg	23.42	—	—	—	—
6	35	Waldeck-Frankenberg	23.43	—	—	—	—
6	35	Waldeck-Frankenberg	23.44	—	—	—	—
6	35	Waldeck-Frankenberg	23.49
6	35	Waldeck-Frankenberg	23.5	—	—	—	—
6	35	Waldeck-Frankenberg	23.51	—	—	—	—
6	35	Waldeck-Frankenberg	23.52	—	—	—	—
6	35	Waldeck-Frankenberg	23.6	12	16 329	1 354	17 683
6	35	Waldeck-Frankenberg	23.61
6	35	Waldeck-Frankenberg	23.62
6	35	Waldeck-Frankenberg	23.63
6	35	Waldeck-Frankenberg	23.64	—	—	—	—
6	35	Waldeck-Frankenberg	23.65	—	—	—	—
6	35	Waldeck-Frankenberg	23.69
6	35	Waldeck-Frankenberg	23.7	13	8 306	223	8 529
6	35	Waldeck-Frankenberg	23.9
6	35	Waldeck-Frankenberg	23.91	—	—	—	—
6	35	Waldeck-Frankenberg	23.99
6	35	Waldeck-Frankenberg	24
6	35	Waldeck-Frankenberg	24.1	4	3 807	1 709	5 517
6	35	Waldeck-Frankenberg	24.2	—	—	—	—
6	35	Waldeck-Frankenberg	24.3
6	35	Waldeck-Frankenberg	24.31
6	35	Waldeck-Frankenberg	24.32	—	—	—	—
6	35	Waldeck-Frankenberg	24.33	—	—	—	—
6	35	Waldeck-Frankenberg	24.34	—	—	—	—
6	35	Waldeck-Frankenberg	24.4	3	420	—	420
6	35	Waldeck-Frankenberg	24.41
6	35	Waldeck-Frankenberg	24.42	—	—	—	—
6	35	Waldeck-Frankenberg	24.43	—	—	—	—
6	35	Waldeck-Frankenberg	24.44	—	—	—	—
6	35	Waldeck-Frankenberg	24.45
6	35	Waldeck-Frankenberg	24.46	—	—	—	—
6	35	Waldeck-Frankenberg	24.5
6	35	Waldeck-Frankenberg	24.51
6	35	Waldeck-Frankenberg	24.52	—	—	—	—
6	35	Waldeck-Frankenberg	24.53
6	35	Waldeck-Frankenberg	24.54	—	—	—	—
6	35	Waldeck-Frankenberg	25	100	1 640 326	256 655	1 896 982
6	35	Waldeck-Frankenberg	25.1	17	37 712	6 327	44 039
6	35	Waldeck-Frankenberg	25.11
6	35	Waldeck-Frankenberg	25.12
6	35	Waldeck-Frankenberg	25.2
6	35	Waldeck-Frankenberg	25.21
6	35	Waldeck-Frankenberg	25.29	—	—	—	—
6	35	Waldeck-Frankenberg	25.3	—	—	—	—
6	35	Waldeck-Frankenberg	25.4

6. Umsatzsteuerpflichtige und steuerbarer Umsatz 2014 in den kreisfreien Städten, Landkreisen und Regierungsbezirken nach wirtschaftlicher Gliederung

Regierungs- bezirk	Kreisfreie Städte / Landkreise	Name	WZ 2008	Steuer- pflichtige	Steuerbarer Umsatz		
					Lieferungen und Leistungen	inner- gemein- schaftliche Erwerbe	Insgesamt
				Anzahl	1000 Euro		
6	35	Waldeck-Frankenberg	25.5
6	35	Waldeck-Frankenberg	25.6
6	35	Waldeck-Frankenberg	25.61
6	35	Waldeck-Frankenberg	25.62	51	41 740	939	42 679
6	35	Waldeck-Frankenberg	25.7
6	35	Waldeck-Frankenberg	25.71
6	35	Waldeck-Frankenberg	25.72
6	35	Waldeck-Frankenberg	25.73
6	35	Waldeck-Frankenberg	25.73.1	6	19 181	628	19 809
6	35	Waldeck-Frankenberg	25.73.2
6	35	Waldeck-Frankenberg	25.73.3
6	35	Waldeck-Frankenberg	25.73.4	—	—	—	—
6	35	Waldeck-Frankenberg	25.73.5
6	35	Waldeck-Frankenberg	25.9
6	35	Waldeck-Frankenberg	25.91	—	—	—	—
6	35	Waldeck-Frankenberg	25.92	—	—	—	—
6	35	Waldeck-Frankenberg	25.93	—	—	—	—
6	35	Waldeck-Frankenberg	25.94	—	—	—	—
6	35	Waldeck-Frankenberg	25.99
6	35	Waldeck-Frankenberg	26	18	19 873	738	20 611
6	35	Waldeck-Frankenberg	26.1	8	11 157	703	11 861
6	35	Waldeck-Frankenberg	26.11
6	35	Waldeck-Frankenberg	26.11.1
6	35	Waldeck-Frankenberg	26.11.9	4	8 723	601	9 324
6	35	Waldeck-Frankenberg	26.12
6	35	Waldeck-Frankenberg	26.2
6	35	Waldeck-Frankenberg	26.3
6	35	Waldeck-Frankenberg	26.4	—	—	—	—
6	35	Waldeck-Frankenberg	26.5
6	35	Waldeck-Frankenberg	26.51
6	35	Waldeck-Frankenberg	26.51.1
6	35	Waldeck-Frankenberg	26.51.2	—	—	—	—
6	35	Waldeck-Frankenberg	26.51.3	—	—	—	—
6	35	Waldeck-Frankenberg	26.52	—	—	—	—
6	35	Waldeck-Frankenberg	26.6	4	1 289	33	1 322
6	35	Waldeck-Frankenberg	26.7	—	—	—	—
6	35	Waldeck-Frankenberg	26.8	—	—	—	—
6	35	Waldeck-Frankenberg	27
6	35	Waldeck-Frankenberg	27.1
6	35	Waldeck-Frankenberg	27.11
6	35	Waldeck-Frankenberg	27.12
6	35	Waldeck-Frankenberg	27.2	—	—	—	—
6	35	Waldeck-Frankenberg	27.3
6	35	Waldeck-Frankenberg	27.31	—	—	—	—
6	35	Waldeck-Frankenberg	27.32
6	35	Waldeck-Frankenberg	27.33
6	35	Waldeck-Frankenberg	27.4
6	35	Waldeck-Frankenberg	27.5
6	35	Waldeck-Frankenberg	27.51
6	35	Waldeck-Frankenberg	27.52	—	—	—	—
6	35	Waldeck-Frankenberg	27.9
6	35	Waldeck-Frankenberg	28	47	161 575	13 834	175 409
6	35	Waldeck-Frankenberg	28.1
6	35	Waldeck-Frankenberg	28.11	—	—	—	—
6	35	Waldeck-Frankenberg	28.12	—	—	—	—
6	35	Waldeck-Frankenberg	28.13	—	—	—	—
6	35	Waldeck-Frankenberg	28.14
6	35	Waldeck-Frankenberg	28.15
6	35	Waldeck-Frankenberg	28.2	18	43 713	960	44 673

6. Umsatzsteuerpflichtige und steuerbarer Umsatz 2014 in den kreisfreien Städten, Landkreisen und Regierungsbezirken nach wirtschaftlicher Gliederung

Regierungs- bezirk	Kreisfreie Städte / Landkreise	Name	WZ 2008	Steuer- pflichtige	Steuerbarer Umsatz		
					Lieferungen und Leistungen	inner- gemein- schaftliche Erwerbe	Insgesamt
				Anzahl	1000 Euro		
6	35	Waldeck-Frankenberg	28.21
6	35	Waldeck-Frankenberg	28.21.1	—	—	—	—
6	35	Waldeck-Frankenberg	28.21.9
6	35	Waldeck-Frankenberg	28.22
6	35	Waldeck-Frankenberg	28.23	—	—	—	—
6	35	Waldeck-Frankenberg	28.24	5	1 954	32	1 986
6	35	Waldeck-Frankenberg	28.25	4	666	—	666
6	35	Waldeck-Frankenberg	28.29	6	17 861	143	18 005
6	35	Waldeck-Frankenberg	28.3	7	36 035	10 435	46 470
6	35	Waldeck-Frankenberg	28.4
6	35	Waldeck-Frankenberg	28.41
6	35	Waldeck-Frankenberg	28.49	3	4 088	52	4 140
6	35	Waldeck-Frankenberg	28.9	15	68 785	1 356	70 140
6	35	Waldeck-Frankenberg	28.91
6	35	Waldeck-Frankenberg	28.92
6	35	Waldeck-Frankenberg	28.92.1	—	—	—	—
6	35	Waldeck-Frankenberg	28.92.2
6	35	Waldeck-Frankenberg	28.93	—	—	—	—
6	35	Waldeck-Frankenberg	28.94
6	35	Waldeck-Frankenberg	28.95	—	—	—	—
6	35	Waldeck-Frankenberg	28.96
6	35	Waldeck-Frankenberg	28.99	5	46 814	1 121	47 936
6	35	Waldeck-Frankenberg	29
6	35	Waldeck-Frankenberg	29.1
6	35	Waldeck-Frankenberg	29.10.1	—	—	—	—
6	35	Waldeck-Frankenberg	29.10.2
6	35	Waldeck-Frankenberg	29.2	—	—	—	—
6	35	Waldeck-Frankenberg	29.3
6	35	Waldeck-Frankenberg	29.31	—	—	—	—
6	35	Waldeck-Frankenberg	29.32
6	35	Waldeck-Frankenberg	30	4	1 264	434	1 698
6	35	Waldeck-Frankenberg	30.1
6	35	Waldeck-Frankenberg	30.11
6	35	Waldeck-Frankenberg	30.12
6	35	Waldeck-Frankenberg	30.2	—	—	—	—
6	35	Waldeck-Frankenberg	30.20.1	—	—	—	—
6	35	Waldeck-Frankenberg	30.20.2	—	—	—	—
6	35	Waldeck-Frankenberg	30.3	—	—	—	—
6	35	Waldeck-Frankenberg	30.4	—	—	—	—
6	35	Waldeck-Frankenberg	30.9
6	35	Waldeck-Frankenberg	30.91	—	—	—	—
6	35	Waldeck-Frankenberg	30.92
6	35	Waldeck-Frankenberg	30.99	—	—	—	—
6	35	Waldeck-Frankenberg	31	34	77 309	6 207	83 517
6	35	Waldeck-Frankenberg	31.01
6	35	Waldeck-Frankenberg	31.02
6	35	Waldeck-Frankenberg	31.03
6	35	Waldeck-Frankenberg	31.09	25	64 381	5 510	69 890
6	35	Waldeck-Frankenberg	31.09.1
6	35	Waldeck-Frankenberg	31.09.9
6	35	Waldeck-Frankenberg	32	41	94 928	17 670	112 598
6	35	Waldeck-Frankenberg	32.1
6	35	Waldeck-Frankenberg	32.11
6	35	Waldeck-Frankenberg	32.12	4	1 352	304	1 656
6	35	Waldeck-Frankenberg	32.13	—	—	—	—
6	35	Waldeck-Frankenberg	32.2
6	35	Waldeck-Frankenberg	32.3
6	35	Waldeck-Frankenberg	32.4
6	35	Waldeck-Frankenberg	32.5	21	79 423	13 208	92 631

6. Umsatzsteuerpflichtige und steuerbarer Umsatz 2014 in den kreisfreien Städten, Landkreisen und Regierungsbezirken nach wirtschaftlicher Gliederung

Regierungs- bezirk	Kreisfreie Städte / Landkreise	Name	WZ 2008	Steuer- pflichtige	Steuerbarer Umsatz		
					Lieferungen und Leistungen	inner- gemein- schaftliche Erwerbe	Insgesamt
				Anzahl	1000 Euro		
6	35	Waldeck-Frankenberg	32.50.1
6	35	Waldeck-Frankenberg	32.50.2	7	6 592	146	6 738
6	35	Waldeck-Frankenberg	32.50.3
6	35	Waldeck-Frankenberg	32.9	7	6 608	202	6 810
6	35	Waldeck-Frankenberg	32.91
6	35	Waldeck-Frankenberg	32.99
6	35	Waldeck-Frankenberg	33	27	9 471	154	9 626
6	35	Waldeck-Frankenberg	33.1	19	5 046	65	5 111
6	35	Waldeck-Frankenberg	33.11	4	481	—	481
6	35	Waldeck-Frankenberg	33.12	11	3 893	53	3 947
6	35	Waldeck-Frankenberg	33.13
6	35	Waldeck-Frankenberg	33.14
6	35	Waldeck-Frankenberg	33.15	—	—	—	—
6	35	Waldeck-Frankenberg	33.16	—	—	—	—
6	35	Waldeck-Frankenberg	33.17
6	35	Waldeck-Frankenberg	33.19	—	—	—	—
6	35	Waldeck-Frankenberg	33.2	8	4 425	89	4 514
6	35	Waldeck-Frankenberg	D	233	241 733	157	241 890
6	35	Waldeck-Frankenberg	35	233	241 733	157	241 890
6	35	Waldeck-Frankenberg	35.1	217	237 073	132	237 205
6	35	Waldeck-Frankenberg	35.11
6	35	Waldeck-Frankenberg	35.11.1	19	1 291	—	1 291
6	35	Waldeck-Frankenberg	35.11.2	45	4 548	—	4 548
6	35	Waldeck-Frankenberg	35.11.3
6	35	Waldeck-Frankenberg	35.12	—	—	—	—
6	35	Waldeck-Frankenberg	35.13
6	35	Waldeck-Frankenberg	35.14
6	35	Waldeck-Frankenberg	35.2	12	3 194	—	3 194
6	35	Waldeck-Frankenberg	35.21	12	3 194	—	3 194
6	35	Waldeck-Frankenberg	35.21.1	—	—	—	—
6	35	Waldeck-Frankenberg	35.21.2	4	1 056	—	1 056
6	35	Waldeck-Frankenberg	35.21.3	8	2 138	—	2 138
6	35	Waldeck-Frankenberg	35.22	—	—	—	—
6	35	Waldeck-Frankenberg	35.23	—	—	—	—
6	35	Waldeck-Frankenberg	35.3	4	1 467	25	1 492
6	35	Waldeck-Frankenberg	E	43	65 248	335	65 583
6	35	Waldeck-Frankenberg	36	23	31 933	19	31 952
6	35	Waldeck-Frankenberg	36.00.1	—	—	—	—
6	35	Waldeck-Frankenberg	36.00.2	23	31 933	19	31 952
6	35	Waldeck-Frankenberg	36.00.3	—	—	—	—
6	35	Waldeck-Frankenberg	37
6	35	Waldeck-Frankenberg	37.00.1
6	35	Waldeck-Frankenberg	37.00.2
6	35	Waldeck-Frankenberg	38	14	16 333	317	16 649
6	35	Waldeck-Frankenberg	38.1	4	5 591	—	5 591
6	35	Waldeck-Frankenberg	38.11	4	5 591	—	5 591
6	35	Waldeck-Frankenberg	38.12	—	—	—	—
6	35	Waldeck-Frankenberg	38.2
6	35	Waldeck-Frankenberg	38.21
6	35	Waldeck-Frankenberg	38.22	—	—	—	—
6	35	Waldeck-Frankenberg	38.3
6	35	Waldeck-Frankenberg	38.31	5	867	—	867
6	35	Waldeck-Frankenberg	38.32
6	35	Waldeck-Frankenberg	39
6	35	Waldeck-Frankenberg	F	644	434 237	669	434 907
6	35	Waldeck-Frankenberg	41	59	56 965	30	56 995
6	35	Waldeck-Frankenberg	41.1
6	35	Waldeck-Frankenberg	41.10.1	—	—	—	—
6	35	Waldeck-Frankenberg	41.10.2	—	—	—	—

6. Umsatzsteuerpflichtige und steuerbarer Umsatz 2014 in den kreisfreien Städten, Landkreisen und Regierungsbezirken nach wirtschaftlicher Gliederung

Regierungs- bezirk	Kreisfreie Städte / Landkreise	Name	WZ 2008	Steuer- pflichtige	Steuerbarer Umsatz		
					Lieferungen und Leistungen	inner- gemein- schaftliche Erwerbe	Insgesamt
				Anzahl	1000 Euro		
6	35	Waldeck-Frankenberg	41.10.3
6	35	Waldeck-Frankenberg	41.2
6	35	Waldeck-Frankenberg	41.20.1
6	35	Waldeck-Frankenberg	41.20.2	3	204	—	204
6	35	Waldeck-Frankenberg	42	23	107 409	13	107 422
6	35	Waldeck-Frankenberg	42.1	18	103 788	2	103 790
6	35	Waldeck-Frankenberg	42.11
6	35	Waldeck-Frankenberg	42.12
6	35	Waldeck-Frankenberg	42.13	—	—	—	—
6	35	Waldeck-Frankenberg	42.2
6	35	Waldeck-Frankenberg	42.21
6	35	Waldeck-Frankenberg	42.22	—	—	—	—
6	35	Waldeck-Frankenberg	42.9
6	35	Waldeck-Frankenberg	42.91
6	35	Waldeck-Frankenberg	42.99
6	35	Waldeck-Frankenberg	43	562	269 863	627	270 490
6	35	Waldeck-Frankenberg	43.1	18	5 967	3	5 970
6	35	Waldeck-Frankenberg	43.11
6	35	Waldeck-Frankenberg	43.12
6	35	Waldeck-Frankenberg	43.13
6	35	Waldeck-Frankenberg	43.2	185	115 446	252	115 698
6	35	Waldeck-Frankenberg	43.21	71	40 898	57	40 955
6	35	Waldeck-Frankenberg	43.22	78	61 284	113	61 398
6	35	Waldeck-Frankenberg	43.29	36	13 264	81	13 345
6	35	Waldeck-Frankenberg	43.29.1	24	8 035	20	8 055
6	35	Waldeck-Frankenberg	43.29.9	12	5 228	62	5 290
6	35	Waldeck-Frankenberg	43.3	254	90 138	315	90 453
6	35	Waldeck-Frankenberg	43.31	13	8 960	10	8 969
6	35	Waldeck-Frankenberg	43.32	91	39 405	96	39 501
6	35	Waldeck-Frankenberg	43.33	47	8 474	144	8 618
6	35	Waldeck-Frankenberg	43.34	91	31 591	52	31 643
6	35	Waldeck-Frankenberg	43.34.1	85	30 529	48	30 577
6	35	Waldeck-Frankenberg	43.34.2	6	1 062	4	1 066
6	35	Waldeck-Frankenberg	43.39	12	1 709	13	1 722
6	35	Waldeck-Frankenberg	43.9	105	58 311	57	58 369
6	35	Waldeck-Frankenberg	43.91	68	32 838	53	32 891
6	35	Waldeck-Frankenberg	43.91.1	42	19 798	39	19 837
6	35	Waldeck-Frankenberg	43.91.2	26	13 040	14	13 053
6	35	Waldeck-Frankenberg	43.99	37	25 474	4	25 478
6	35	Waldeck-Frankenberg	43.99.1
6	35	Waldeck-Frankenberg	43.99.2
6	35	Waldeck-Frankenberg	43.99.9	26	21 865	3	21 868
6	35	Waldeck-Frankenberg	G	1 157	1 221 559	62 632	1 284 190
6	35	Waldeck-Frankenberg	45	220	213 861	21 914	235 775
6	35	Waldeck-Frankenberg	45.1	76	111 116	4 649	115 765
6	35	Waldeck-Frankenberg	45.11
6	35	Waldeck-Frankenberg	45.19
6	35	Waldeck-Frankenberg	45.2	86	44 613	300	44 914
6	35	Waldeck-Frankenberg	45.20.1	16	5 973	67	6 040
6	35	Waldeck-Frankenberg	45.20.2
6	35	Waldeck-Frankenberg	45.20.3	62	31 274	144	31 418
6	35	Waldeck-Frankenberg	45.20.4
6	35	Waldeck-Frankenberg	45.3	48	52 333	16 758	69 091
6	35	Waldeck-Frankenberg	45.31	15	30 281	15 351	45 632
6	35	Waldeck-Frankenberg	45.32	33	22 051	1 407	23 458
6	35	Waldeck-Frankenberg	45.4	10	5 799	207	6 006
6	35	Waldeck-Frankenberg	46	265	534 260	33 075	567 336
6	35	Waldeck-Frankenberg	46.1	123	32 461	1 023	33 484
6	35	Waldeck-Frankenberg	46.11	5	2 784	73	2 857

6. Umsatzsteuerpflichtige und steuerbarer Umsatz 2014 in den kreisfreien Städten, Landkreisen und Regierungsbezirken nach wirtschaftlicher Gliederung

Regierungs- bezirk	Kreisfreie Städte / Landkreise	Name	WZ 2008	Steuer- pflichtige	Steuerbarer Umsatz		
					Lieferungen und Leistungen	inner- gemein- schaftliche Erwerbe	Insgesamt
				Anzahl	1000 Euro		
6	35	Waldeck-Frankenberg	46.12
6	35	Waldeck-Frankenberg	46.13	14	2 580	120	2 700
6	35	Waldeck-Frankenberg	46.13.1
6	35	Waldeck-Frankenberg	46.13.2
6	35	Waldeck-Frankenberg	46.14	22	12 955	378	13 333
6	35	Waldeck-Frankenberg	46.15	18	3 985	86	4 071
6	35	Waldeck-Frankenberg	46.16	6	1 203	167	1 371
6	35	Waldeck-Frankenberg	46.17
6	35	Waldeck-Frankenberg	46.18	27	3 843	170	4 014
6	35	Waldeck-Frankenberg	46.18.1	—	—	—	—
6	35	Waldeck-Frankenberg	46.18.2	—	—	—	—
6	35	Waldeck-Frankenberg	46.18.3	—	—	—	—
6	35	Waldeck-Frankenberg	46.18.4
6	35	Waldeck-Frankenberg	46.18.5
6	35	Waldeck-Frankenberg	46.18.6
6	35	Waldeck-Frankenberg	46.18.7	—	—	—	—
6	35	Waldeck-Frankenberg	46.18.9	22	2 565	170	2 735
6	35	Waldeck-Frankenberg	46.19	20	1 428	23	1 451
6	35	Waldeck-Frankenberg	46.2	12	56 368	45	56 413
6	35	Waldeck-Frankenberg	46.21
6	35	Waldeck-Frankenberg	46.22
6	35	Waldeck-Frankenberg	46.23
6	35	Waldeck-Frankenberg	46.24	—	—	—	—
6	35	Waldeck-Frankenberg	46.3	24	120 124	19 181	139 305
6	35	Waldeck-Frankenberg	46.31	—	—	—	—
6	35	Waldeck-Frankenberg	46.32
6	35	Waldeck-Frankenberg	46.33
6	35	Waldeck-Frankenberg	46.34
6	35	Waldeck-Frankenberg	46.35	—	—	—	—
6	35	Waldeck-Frankenberg	46.36
6	35	Waldeck-Frankenberg	46.37	—	—	—	—
6	35	Waldeck-Frankenberg	46.38
6	35	Waldeck-Frankenberg	46.38.1
6	35	Waldeck-Frankenberg	46.38.2
6	35	Waldeck-Frankenberg	46.38.9
6	35	Waldeck-Frankenberg	46.39
6	35	Waldeck-Frankenberg	46.39.1	—	—	—	—
6	35	Waldeck-Frankenberg	46.39.9
6	35	Waldeck-Frankenberg	46.4	19	40 109	5 160	45 269
6	35	Waldeck-Frankenberg	46.41
6	35	Waldeck-Frankenberg	46.42
6	35	Waldeck-Frankenberg	46.42.1
6	35	Waldeck-Frankenberg	46.42.2	—	—	—	—
6	35	Waldeck-Frankenberg	46.43
6	35	Waldeck-Frankenberg	46.43.1	—	—	—	—
6	35	Waldeck-Frankenberg	46.43.2	—	—	—	—
6	35	Waldeck-Frankenberg	46.43.3
6	35	Waldeck-Frankenberg	46.44
6	35	Waldeck-Frankenberg	46.44.1
6	35	Waldeck-Frankenberg	46.44.2
6	35	Waldeck-Frankenberg	46.45	—	—	—	—
6	35	Waldeck-Frankenberg	46.46	4	11 840	323	12 164
6	35	Waldeck-Frankenberg	46.46.1
6	35	Waldeck-Frankenberg	46.46.2
6	35	Waldeck-Frankenberg	46.47
6	35	Waldeck-Frankenberg	46.48
6	35	Waldeck-Frankenberg	46.49
6	35	Waldeck-Frankenberg	46.49.1	—	—	—	—
6	35	Waldeck-Frankenberg	46.49.2

6. Umsatzsteuerpflichtige und steuerbarer Umsatz 2014 in den kreisfreien Städten, Landkreisen und Regierungsbezirken nach wirtschaftlicher Gliederung

Regierungs- bezirk	Kreisfreie Städte / Landkreise	Name	WZ 2008	Steuer- pflichtige	Steuerbarer Umsatz		
					Lieferungen und Leistungen	inner- gemein- schaftliche Erwerbe	Insgesamt
				Anzahl	1000 Euro		
6	35	Waldeck-Frankenberg	46.49.3
6	35	Waldeck-Frankenberg	46.49.4	—	—	—	—
6	35	Waldeck-Frankenberg	46.49.5
6	35	Waldeck-Frankenberg	46.5
6	35	Waldeck-Frankenberg	46.51
6	35	Waldeck-Frankenberg	46.52
6	35	Waldeck-Frankenberg	46.6	25	52 266	1 033	53 299
6	35	Waldeck-Frankenberg	46.61	11	44 527	757	45 284
6	35	Waldeck-Frankenberg	46.62
6	35	Waldeck-Frankenberg	46.63	—	—	—	—
6	35	Waldeck-Frankenberg	46.64	—	—	—	—
6	35	Waldeck-Frankenberg	46.65	—	—	—	—
6	35	Waldeck-Frankenberg	46.66
6	35	Waldeck-Frankenberg	46.69	11	6 835	73	6 908
6	35	Waldeck-Frankenberg	46.7	54	213 282	4 209	217 492
6	35	Waldeck-Frankenberg	46.71
6	35	Waldeck-Frankenberg	46.71.1
6	35	Waldeck-Frankenberg	46.71.2
6	35	Waldeck-Frankenberg	46.72
6	35	Waldeck-Frankenberg	46.73	25	125 801	3 775	129 576
6	35	Waldeck-Frankenberg	46.73.1
6	35	Waldeck-Frankenberg	46.73.2	5	7 072	279	7 350
6	35	Waldeck-Frankenberg	46.73.3
6	35	Waldeck-Frankenberg	46.73.4	14	105 693	3 378	109 072
6	35	Waldeck-Frankenberg	46.73.5	—	—	—	—
6	35	Waldeck-Frankenberg	46.73.6	—	—	—	—
6	35	Waldeck-Frankenberg	46.73.7	—	—	—	—
6	35	Waldeck-Frankenberg	46.73.8	—	—	—	—
6	35	Waldeck-Frankenberg	46.74
6	35	Waldeck-Frankenberg	46.74.1	4	1 022	32	1 054
6	35	Waldeck-Frankenberg	46.74.2
6	35	Waldeck-Frankenberg	46.74.3
6	35	Waldeck-Frankenberg	46.75	3	1 338	—	1 338
6	35	Waldeck-Frankenberg	46.76
6	35	Waldeck-Frankenberg	46.77	12	12 357	8	12 364
6	35	Waldeck-Frankenberg	46.9
6	35	Waldeck-Frankenberg	47	672	473 437	7 642	481 080
6	35	Waldeck-Frankenberg	47.1	96	119 338	445	119 784
6	35	Waldeck-Frankenberg	47.11	63	107 465	222	107 687
6	35	Waldeck-Frankenberg	47.19	33	11 873	223	12 097
6	35	Waldeck-Frankenberg	47.2	51	22 050	162	22 212
6	35	Waldeck-Frankenberg	47.21	4	2 082	79	2 161
6	35	Waldeck-Frankenberg	47.22	11	3 044	—	3 044
6	35	Waldeck-Frankenberg	47.23
6	35	Waldeck-Frankenberg	47.24	12	4 689	—	4 689
6	35	Waldeck-Frankenberg	47.25	11	1 261	—	1 261
6	35	Waldeck-Frankenberg	47.26
6	35	Waldeck-Frankenberg	47.29	10	10 660	84	10 744
6	35	Waldeck-Frankenberg	47.3	19	38 643	292	38 935
6	35	Waldeck-Frankenberg	47.30.1	14	31 430	292	31 722
6	35	Waldeck-Frankenberg	47.30.2	5	7 213	—	7 213
6	35	Waldeck-Frankenberg	47.4	33	9 747	124	9 871
6	35	Waldeck-Frankenberg	47.41	13	2 722	—	2 722
6	35	Waldeck-Frankenberg	47.42
6	35	Waldeck-Frankenberg	47.43
6	35	Waldeck-Frankenberg	47.5	130	56 529	2 334	58 863
6	35	Waldeck-Frankenberg	47.51	20	3 559	273	3 832
6	35	Waldeck-Frankenberg	47.52	34	22 212	664	22 876
6	35	Waldeck-Frankenberg	47.52.1	18	8 366	374	8 741

6. Umsatzsteuerpflichtige und steuerbarer Umsatz 2014 in den kreisfreien Städten, Landkreisen und Regierungsbezirken nach wirtschaftlicher Gliederung

Regierungs- bezirk	Kreisfreie Städte / Landkreise	Name	WZ 2008	Steuer- pflichtige	Steuerbarer Umsatz		
					Lieferungen und Leistungen	inner- gemein- schaftliche Erwerbe	Insgesamt
				Anzahl	1000 Euro		
6	35	Waldeck-Frankenberg	47.52.3	16	13 846	289	14 135
6	35	Waldeck-Frankenberg	47.53	9	1 859	48	1 908
6	35	Waldeck-Frankenberg	47.54	24	5 528	8	5 536
6	35	Waldeck-Frankenberg	47.59	43	23 372	1 340	24 712
6	35	Waldeck-Frankenberg	47.59.1	21	14 400	652	15 052
6	35	Waldeck-Frankenberg	47.59.2	5	2 600	94	2 694
6	35	Waldeck-Frankenberg	47.59.3	7	1 597	104	1 701
6	35	Waldeck-Frankenberg	47.59.9	10	4 775	490	5 265
6	35	Waldeck-Frankenberg	47.6	60	21 361	753	22 114
6	35	Waldeck-Frankenberg	47.61	10	2 485	3	2 488
6	35	Waldeck-Frankenberg	47.62	17	6 468	10	6 478
6	35	Waldeck-Frankenberg	47.62.1	4	625	—	625
6	35	Waldeck-Frankenberg	47.62.2	13	5 844	10	5 853
6	35	Waldeck-Frankenberg	47.63	—	—	—	—
6	35	Waldeck-Frankenberg	47.64	24	10 284	658	10 941
6	35	Waldeck-Frankenberg	47.64.1	15	5 008	459	5 467
6	35	Waldeck-Frankenberg	47.64.2	9	5 275	199	5 474
6	35	Waldeck-Frankenberg	47.65	9	2 124	83	2 207
6	35	Waldeck-Frankenberg	47.7	225	181 612	3 378	184 990
6	35	Waldeck-Frankenberg	47.71	35	29 577	962	30 539
6	35	Waldeck-Frankenberg	47.72	13	4 418	243	4 660
6	35	Waldeck-Frankenberg	47.72.1	10	3 467	204	3 671
6	35	Waldeck-Frankenberg	47.72.2	3	950	39	989
6	35	Waldeck-Frankenberg	47.73	35	93 030	48	93 077
6	35	Waldeck-Frankenberg	47.74	14	10 932	40	10 972
6	35	Waldeck-Frankenberg	47.75	16	2 137	16	2 153
6	35	Waldeck-Frankenberg	47.76	36	25 180	1 655	26 835
6	35	Waldeck-Frankenberg	47.76.1	29	23 638	1 637	25 275
6	35	Waldeck-Frankenberg	47.76.2	7	1 541	18	1 560
6	35	Waldeck-Frankenberg	47.77	15	2 501	21	2 521
6	35	Waldeck-Frankenberg	47.78	51	12 794	143	12 936
6	35	Waldeck-Frankenberg	47.78.1	17	7 055	59	7 113
6	35	Waldeck-Frankenberg	47.78.2
6	35	Waldeck-Frankenberg	47.78.3
6	35	Waldeck-Frankenberg	47.78.9	18	4 289	62	4 350
6	35	Waldeck-Frankenberg	47.79	10	1 045	251	1 296
6	35	Waldeck-Frankenberg	47.79.1
6	35	Waldeck-Frankenberg	47.79.2	—	—	—	—
6	35	Waldeck-Frankenberg	47.79.9
6	35	Waldeck-Frankenberg	47.8	3	288	—	288
6	35	Waldeck-Frankenberg	47.81
6	35	Waldeck-Frankenberg	47.82	—	—	—	—
6	35	Waldeck-Frankenberg	47.89
6	35	Waldeck-Frankenberg	47.9	55	23 869	153	24 022
6	35	Waldeck-Frankenberg	47.91	20	5 601	112	5 712
6	35	Waldeck-Frankenberg	47.99	35	18 268	41	18 310
6	35	Waldeck-Frankenberg	47.99.1	12	12 751	22	12 773
6	35	Waldeck-Frankenberg	47.99.9	23	5 517	19	5 536
6	35	Waldeck-Frankenberg	H	179	136 182	175	136 357
6	35	Waldeck-Frankenberg	49	129	83 225	65	83 290
6	35	Waldeck-Frankenberg	49.1	—	—	—	—
6	35	Waldeck-Frankenberg	49.2	—	—	—	—
6	35	Waldeck-Frankenberg	49.3
6	35	Waldeck-Frankenberg	49.31
6	35	Waldeck-Frankenberg	49.32	26	7 190	—	7 190
6	35	Waldeck-Frankenberg	49.39	20	15 231	1	15 232
6	35	Waldeck-Frankenberg	49.39.1
6	35	Waldeck-Frankenberg	49.39.2	14	6 013	1	6 014
6	35	Waldeck-Frankenberg	49.39.9

6. Umsatzsteuerpflichtige und steuerbarer Umsatz 2014 in den kreisfreien Städten, Landkreisen und Regierungsbezirken nach wirtschaftlicher Gliederung

Regierungs- bezirk	Kreisfreie Städte / Landkreise	Name	WZ 2008	Steuer- pflichtige	Steuerbarer Umsatz		
					Lieferungen und Leistungen	inner- gemein- schaftliche Erwerbe	Insgesamt
				Anzahl	1000 Euro		
6	35	Waldeck-Frankenberg	49.4	77	56 562	64	56 626
6	35	Waldeck-Frankenberg	49.41	72	55 471	60	55 531
6	35	Waldeck-Frankenberg	49.42	5	1 091	3	1 095
6	35	Waldeck-Frankenberg	49.5
6	35	Waldeck-Frankenberg	50
6	35	Waldeck-Frankenberg	50.1	—	—	—	—
6	35	Waldeck-Frankenberg	50.2	—	—	—	—
6	35	Waldeck-Frankenberg	50.3
6	35	Waldeck-Frankenberg	50.4
6	35	Waldeck-Frankenberg	51	—	—	—	—
6	35	Waldeck-Frankenberg	51.1	—	—	—	—
6	35	Waldeck-Frankenberg	51.2	—	—	—	—
6	35	Waldeck-Frankenberg	51.21	—	—	—	—
6	35	Waldeck-Frankenberg	51.22	—	—	—	—
6	35	Waldeck-Frankenberg	52	34	47 602	109	47 711
6	35	Waldeck-Frankenberg	52.1
6	35	Waldeck-Frankenberg	52.2
6	35	Waldeck-Frankenberg	52.21
6	35	Waldeck-Frankenberg	52.21.1	—	—	—	—
6	35	Waldeck-Frankenberg	52.21.2	—	—	—	—
6	35	Waldeck-Frankenberg	52.21.3	—	—	—	—
6	35	Waldeck-Frankenberg	52.21.4
6	35	Waldeck-Frankenberg	52.21.5	—	—	—	—
6	35	Waldeck-Frankenberg	52.21.9
6	35	Waldeck-Frankenberg	52.22	—	—	—	—
6	35	Waldeck-Frankenberg	52.22.1	—	—	—	—
6	35	Waldeck-Frankenberg	52.22.2	—	—	—	—
6	35	Waldeck-Frankenberg	52.22.3	—	—	—	—
6	35	Waldeck-Frankenberg	52.22.9	—	—	—	—
6	35	Waldeck-Frankenberg	52.23	—	—	—	—
6	35	Waldeck-Frankenberg	52.23.1	—	—	—	—
6	35	Waldeck-Frankenberg	52.23.9	—	—	—	—
6	35	Waldeck-Frankenberg	52.24	—	—	—	—
6	35	Waldeck-Frankenberg	52.29
6	35	Waldeck-Frankenberg	52.29.1	25	26 860	19	26 880
6	35	Waldeck-Frankenberg	52.29.2	—	—	—	—
6	35	Waldeck-Frankenberg	52.29.9
6	35	Waldeck-Frankenberg	53
6	35	Waldeck-Frankenberg	53.1	—	—	—	—
6	35	Waldeck-Frankenberg	53.2
6	35	Waldeck-Frankenberg	I	701	329 940	799	330 739
6	35	Waldeck-Frankenberg	55	281	238 812	394	239 206
6	35	Waldeck-Frankenberg	55.1	233	224 790	370	225 160
6	35	Waldeck-Frankenberg	55.10.1	94	196 381	244	196 625
6	35	Waldeck-Frankenberg	55.10.2	12	10 628	106	10 735
6	35	Waldeck-Frankenberg	55.10.3	70	10 869	5	10 874
6	35	Waldeck-Frankenberg	55.10.4	57	6 911	15	6 926
6	35	Waldeck-Frankenberg	55.2	38	11 652	23	11 676
6	35	Waldeck-Frankenberg	55.20.1	—	—	—	—
6	35	Waldeck-Frankenberg	55.20.2
6	35	Waldeck-Frankenberg	55.20.3	33	8 588	23	8 610
6	35	Waldeck-Frankenberg	55.20.4
6	35	Waldeck-Frankenberg	55.3	10	2 370	1	2 371
6	35	Waldeck-Frankenberg	55.9	—	—	—	—
6	35	Waldeck-Frankenberg	55.90.1	—	—	—	—
6	35	Waldeck-Frankenberg	55.90.9	—	—	—	—
6	35	Waldeck-Frankenberg	56	420	91 128	405	91 533
6	35	Waldeck-Frankenberg	56.1	289	66 426	386	66 812
6	35	Waldeck-Frankenberg	56.10.1	173	44 839	28	44 867

6. Umsatzsteuerpflichtige und steuerbarer Umsatz 2014 in den kreisfreien Städten, Landkreisen und Regierungsbezirken nach wirtschaftlicher Gliederung

Regierungs- bezirk	Kreisfreie Städte / Landkreise	Name	WZ 2008	Steuer- pflichtige	Steuerbarer Umsatz		
					Lieferungen und Leistungen	inner- gemein- schaftliche Erwerbe	Insgesamt
				Anzahl	1000 Euro		
6	35	Waldeck-Frankenberg	56.10.2
6	35	Waldeck-Frankenberg	56.10.3	65	14 226	—	14 226
6	35	Waldeck-Frankenberg	56.10.4
6	35	Waldeck-Frankenberg	56.10.5	16	3 148	54	3 203
6	35	Waldeck-Frankenberg	56.2	23	6 520	4	6 524
6	35	Waldeck-Frankenberg	56.21	8	1 457	1	1 458
6	35	Waldeck-Frankenberg	56.29	15	5 063	3	5 066
6	35	Waldeck-Frankenberg	56.3	108	18 182	15	18 197
6	35	Waldeck-Frankenberg	56.30.1	98	16 893	15	16 908
6	35	Waldeck-Frankenberg	56.30.2	5	1 080	—	1 080
6	35	Waldeck-Frankenberg	56.30.3
6	35	Waldeck-Frankenberg	56.30.4
6	35	Waldeck-Frankenberg	56.30.9
6	35	Waldeck-Frankenberg	J	79	44 648	1 280	45 927
6	35	Waldeck-Frankenberg	58	9	18 458	498	18 956
6	35	Waldeck-Frankenberg	58.1
6	35	Waldeck-Frankenberg	58.11
6	35	Waldeck-Frankenberg	58.12	—	—	—	—
6	35	Waldeck-Frankenberg	58.13
6	35	Waldeck-Frankenberg	58.14
6	35	Waldeck-Frankenberg	58.19	—	—	—	—
6	35	Waldeck-Frankenberg	58.2
6	35	Waldeck-Frankenberg	58.21	—	—	—	—
6	35	Waldeck-Frankenberg	58.29
6	35	Waldeck-Frankenberg	59
6	35	Waldeck-Frankenberg	59.1
6	35	Waldeck-Frankenberg	59.11	—	—	—	—
6	35	Waldeck-Frankenberg	59.12	—	—	—	—
6	35	Waldeck-Frankenberg	59.13	—	—	—	—
6	35	Waldeck-Frankenberg	59.14
6	35	Waldeck-Frankenberg	59.2
6	35	Waldeck-Frankenberg	59.20.1
6	35	Waldeck-Frankenberg	59.20.2	—	—	—	—
6	35	Waldeck-Frankenberg	59.20.3
6	35	Waldeck-Frankenberg	60
6	35	Waldeck-Frankenberg	60.1
6	35	Waldeck-Frankenberg	60.2	—	—	—	—
6	35	Waldeck-Frankenberg	61	3	812	124	936
6	35	Waldeck-Frankenberg	61.1	—	—	—	—
6	35	Waldeck-Frankenberg	61.2	3	812	124	936
6	35	Waldeck-Frankenberg	61.3	—	—	—	—
6	35	Waldeck-Frankenberg	61.9	—	—	—	—
6	35	Waldeck-Frankenberg	61.90.1	—	—	—	—
6	35	Waldeck-Frankenberg	61.90.9	—	—	—	—
6	35	Waldeck-Frankenberg	62	48	10 895	595	11 491
6	35	Waldeck-Frankenberg	62.01	30	3 210	22	3 232
6	35	Waldeck-Frankenberg	62.01.1	12	913	2	915
6	35	Waldeck-Frankenberg	62.01.9	18	2 297	20	2 317
6	35	Waldeck-Frankenberg	62.02	11	5 081	573	5 653
6	35	Waldeck-Frankenberg	62.03
6	35	Waldeck-Frankenberg	62.09
6	35	Waldeck-Frankenberg	63	14	13 848	62	13 911
6	35	Waldeck-Frankenberg	63.1
6	35	Waldeck-Frankenberg	63.11
6	35	Waldeck-Frankenberg	63.12	—	—	—	—
6	35	Waldeck-Frankenberg	63.9
6	35	Waldeck-Frankenberg	63.91
6	35	Waldeck-Frankenberg	63.99
6	35	Waldeck-Frankenberg	K	38	90 469	2 089	92 558

6. Umsatzsteuerpflichtige und steuerbarer Umsatz 2014 in den kreisfreien Städten, Landkreisen und Regierungsbezirken nach wirtschaftlicher Gliederung

Regierungs- bezirk	Kreisfreie Städte / Landkreise	Name	WZ 2008	Steuer- pflichtige	Steuerbarer Umsatz		
					Lieferungen und Leistungen	inner- gemein- schaftliche Erwerbe	Insgesamt
				Anzahl	1000 Euro		
6	35	Waldeck-Frankenberg	64	21	89 065	2 089	91 154
6	35	Waldeck-Frankenberg	64.1	6	21 300	45	21 345
6	35	Waldeck-Frankenberg	64.11	—	—	—	—
6	35	Waldeck-Frankenberg	64.19	6	21 300	45	21 345
6	35	Waldeck-Frankenberg	64.19.1	—	—	—	—
6	35	Waldeck-Frankenberg	64.19.2
6	35	Waldeck-Frankenberg	64.19.3
6	35	Waldeck-Frankenberg	64.19.4	—	—	—	—
6	35	Waldeck-Frankenberg	64.19.5	—	—	—	—
6	35	Waldeck-Frankenberg	64.19.6	—	—	—	—
6	35	Waldeck-Frankenberg	64.2	15	67 765	2 044	69 809
6	35	Waldeck-Frankenberg	64.3	—	—	—	—
6	35	Waldeck-Frankenberg	64.9	—	—	—	—
6	35	Waldeck-Frankenberg	64.91	—	—	—	—
6	35	Waldeck-Frankenberg	64.92	—	—	—	—
6	35	Waldeck-Frankenberg	64.92.1	—	—	—	—
6	35	Waldeck-Frankenberg	64.92.2	—	—	—	—
6	35	Waldeck-Frankenberg	64.99	—	—	—	—
6	35	Waldeck-Frankenberg	64.99.1	—	—	—	—
6	35	Waldeck-Frankenberg	64.99.9	—	—	—	—
6	35	Waldeck-Frankenberg	65
6	35	Waldeck-Frankenberg	65.1	—	—	—	—
6	35	Waldeck-Frankenberg	65.11	—	—	—	—
6	35	Waldeck-Frankenberg	65.12	—	—	—	—
6	35	Waldeck-Frankenberg	65.12.1	—	—	—	—
6	35	Waldeck-Frankenberg	65.12.2	—	—	—	—
6	35	Waldeck-Frankenberg	65.2	—	—	—	—
6	35	Waldeck-Frankenberg	65.3
6	35	Waldeck-Frankenberg	66
6	35	Waldeck-Frankenberg	66.1
6	35	Waldeck-Frankenberg	66.11	—	—	—	—
6	35	Waldeck-Frankenberg	66.12	—	—	—	—
6	35	Waldeck-Frankenberg	66.19
6	35	Waldeck-Frankenberg	66.2	7	516	—	516
6	35	Waldeck-Frankenberg	66.21	—	—	—	—
6	35	Waldeck-Frankenberg	66.22
6	35	Waldeck-Frankenberg	66.29
6	35	Waldeck-Frankenberg	66.3	—	—	—	—
6	35	Waldeck-Frankenberg	L	547	204 156	253	204 408
6	35	Waldeck-Frankenberg	68	547	204 156	253	204 408
6	35	Waldeck-Frankenberg	68.1	16	11 055	151	11 206
6	35	Waldeck-Frankenberg	68.2	442	116 957	69	117 026
6	35	Waldeck-Frankenberg	68.3	89	76 144	33	76 176
6	35	Waldeck-Frankenberg	68.31	42	32 335	—2	32 333
6	35	Waldeck-Frankenberg	68.32	47	43 809	35	43 844
6	35	Waldeck-Frankenberg	M	499	151 967	3 674	155 640
6	35	Waldeck-Frankenberg	69	138	41 308	2	41 310
6	35	Waldeck-Frankenberg	69.1	63	16 819	1	16 820
6	35	Waldeck-Frankenberg	69.10.1	25	8 398	1	8 399
6	35	Waldeck-Frankenberg	69.10.2	33	7 653	—	7 653
6	35	Waldeck-Frankenberg	69.10.3
6	35	Waldeck-Frankenberg	69.10.4	—	—	—	—
6	35	Waldeck-Frankenberg	69.10.9
6	35	Waldeck-Frankenberg	69.2	75	24 489	1	24 490
6	35	Waldeck-Frankenberg	69.20.1
6	35	Waldeck-Frankenberg	69.20.2
6	35	Waldeck-Frankenberg	69.20.3	63	22 213	—	22 213
6	35	Waldeck-Frankenberg	69.20.4	9	839	—	839
6	35	Waldeck-Frankenberg	70	99	39 500	3 072	42 572

6. Umsatzsteuerpflichtige und steuerbarer Umsatz 2014 in den kreisfreien Städten, Landkreisen und Regierungsbezirken nach wirtschaftlicher Gliederung

Regierungs- bezirk	Kreisfreie Städte / Landkreise	Name	WZ 2008	Steuer- pflichtige	Steuerbarer Umsatz		
					Lieferungen und Leistungen	inner- gemein- schaftliche Erwerbe	Insgesamt
				Anzahl	1000 Euro		
6	35	Waldeck-Frankenberg	70.1	27	26 062	3 037	29 099
6	35	Waldeck-Frankenberg	70.10.1	—	—	—	—
6	35	Waldeck-Frankenberg	70.10.9	27	26 062	3 037	29 099
6	35	Waldeck-Frankenberg	70.2	72	13 438	35	13 473
6	35	Waldeck-Frankenberg	70.21
6	35	Waldeck-Frankenberg	70.22
6	35	Waldeck-Frankenberg	71	147	44 753	397	45 151
6	35	Waldeck-Frankenberg	71.1	137	40 836	302	41 138
6	35	Waldeck-Frankenberg	71.11	58	14 293	—	14 293
6	35	Waldeck-Frankenberg	71.11.1	45	12 394	—	12 394
6	35	Waldeck-Frankenberg	71.11.2
6	35	Waldeck-Frankenberg	71.11.3
6	35	Waldeck-Frankenberg	71.11.4
6	35	Waldeck-Frankenberg	71.12	79	26 543	302	26 845
6	35	Waldeck-Frankenberg	71.12.1	38	7 876	299	8 175
6	35	Waldeck-Frankenberg	71.12.2	25	16 075	3	16 078
6	35	Waldeck-Frankenberg	71.12.3
6	35	Waldeck-Frankenberg	71.12.9
6	35	Waldeck-Frankenberg	71.2	10	3 917	96	4 013
6	35	Waldeck-Frankenberg	72
6	35	Waldeck-Frankenberg	72.1
6	35	Waldeck-Frankenberg	72.11	—	—	—	—
6	35	Waldeck-Frankenberg	72.19
6	35	Waldeck-Frankenberg	72.2	—	—	—	—
6	35	Waldeck-Frankenberg	73	38	8 289	84	8 373
6	35	Waldeck-Frankenberg	73.1
6	35	Waldeck-Frankenberg	73.11	32	6 986	84	7 069
6	35	Waldeck-Frankenberg	73.12
6	35	Waldeck-Frankenberg	73.2
6	35	Waldeck-Frankenberg	74
6	35	Waldeck-Frankenberg	74.1	19	1 490	116	1 606
6	35	Waldeck-Frankenberg	74.10.1
6	35	Waldeck-Frankenberg	74.10.2	5	251	—	251
6	35	Waldeck-Frankenberg	74.10.3
6	35	Waldeck-Frankenberg	74.2	8	387	—	387
6	35	Waldeck-Frankenberg	74.20.1	8	387	—	387
6	35	Waldeck-Frankenberg	74.20.2	—	—	—	—
6	35	Waldeck-Frankenberg	74.3
6	35	Waldeck-Frankenberg	74.30.1
6	35	Waldeck-Frankenberg	74.30.2
6	35	Waldeck-Frankenberg	74.9	12	1 144	—	1 144
6	35	Waldeck-Frankenberg	75	32	6 535	1	6 536
6	35	Waldeck-Frankenberg	75.00.1	29	6 019	1	6 020
6	35	Waldeck-Frankenberg	75.00.9	3	516	—	516
6	35	Waldeck-Frankenberg	N	245	91 862	2 306	94 168
6	35	Waldeck-Frankenberg	77	50	24 018	335	24 353
6	35	Waldeck-Frankenberg	77.1	11	3 456	97	3 553
6	35	Waldeck-Frankenberg	77.11	5	792	—	792
6	35	Waldeck-Frankenberg	77.12	6	2 664	97	2 761
6	35	Waldeck-Frankenberg	77.2	9	934	15	949
6	35	Waldeck-Frankenberg	77.21	4	228	10	238
6	35	Waldeck-Frankenberg	77.22
6	35	Waldeck-Frankenberg	77.29
6	35	Waldeck-Frankenberg	77.3	30	19 629	223	19 851
6	35	Waldeck-Frankenberg	77.31
6	35	Waldeck-Frankenberg	77.32	11	9 934	3	9 936
6	35	Waldeck-Frankenberg	77.33
6	35	Waldeck-Frankenberg	77.34	4	740	—	740
6	35	Waldeck-Frankenberg	77.35

6. Umsatzsteuerpflichtige und steuerbarer Umsatz 2014 in den kreisfreien Städten, Landkreisen und Regierungsbezirken nach wirtschaftlicher Gliederung

Regierungs- bezirk	Kreisfreie Städte / Landkreise	Name	WZ 2008	Steuer- pflichtige	Steuerbarer Umsatz		
					Lieferungen und Leistungen	inner- gemein- schaftliche Erwerbe	Insgesamt
				Anzahl	1000 Euro		
6	35	Waldeck-Frankenberg	77.39	11	7 647	220	7 867
6	35	Waldeck-Frankenberg	77.4	—	—	—	—
6	35	Waldeck-Frankenberg	78	10	15 737	—	15 737
6	35	Waldeck-Frankenberg	78.1
6	35	Waldeck-Frankenberg	78.2
6	35	Waldeck-Frankenberg	78.3	—	—	—	—
6	35	Waldeck-Frankenberg	79	13	2 413	—	2 413
6	35	Waldeck-Frankenberg	79.1	13	2 413	—	2 413
6	35	Waldeck-Frankenberg	79.11
6	35	Waldeck-Frankenberg	79.12
6	35	Waldeck-Frankenberg	79.9	—	—	—	—
6	35	Waldeck-Frankenberg	80	16	3 307	5	3 312
6	35	Waldeck-Frankenberg	80.1
6	35	Waldeck-Frankenberg	80.2
6	35	Waldeck-Frankenberg	80.3	—	—	—	—
6	35	Waldeck-Frankenberg	81	122	21 663	128	21 791
6	35	Waldeck-Frankenberg	81.1	24	1 979	—	1 979
6	35	Waldeck-Frankenberg	81.2	38	6 854	1	6 855
6	35	Waldeck-Frankenberg	81.21	12	2 396	—	2 396
6	35	Waldeck-Frankenberg	81.22	21	3 341	—	3 341
6	35	Waldeck-Frankenberg	81.22.1	17	2 995	—	2 995
6	35	Waldeck-Frankenberg	81.22.9	4	345	—	345
6	35	Waldeck-Frankenberg	81.29	5	1 118	1	1 119
6	35	Waldeck-Frankenberg	81.29.1	—	—	—	—
6	35	Waldeck-Frankenberg	81.29.2
6	35	Waldeck-Frankenberg	81.29.9
6	35	Waldeck-Frankenberg	81.3	60	12 829	127	12 957
6	35	Waldeck-Frankenberg	81.30.1	52	11 466	127	11 594
6	35	Waldeck-Frankenberg	81.30.9	8	1 363	—	1 363
6	35	Waldeck-Frankenberg	82	34	24 723	1 838	26 561
6	35	Waldeck-Frankenberg	82.1	6	4 120	28	4 148
6	35	Waldeck-Frankenberg	82.11
6	35	Waldeck-Frankenberg	82.19
6	35	Waldeck-Frankenberg	82.2	—	—	—	—
6	35	Waldeck-Frankenberg	82.3	7	1 344	5	1 348
6	35	Waldeck-Frankenberg	82.9	21	19 260	1 805	21 065
6	35	Waldeck-Frankenberg	82.91
6	35	Waldeck-Frankenberg	82.91.1
6	35	Waldeck-Frankenberg	82.91.2	—	—	—	—
6	35	Waldeck-Frankenberg	82.92
6	35	Waldeck-Frankenberg	82.99
6	35	Waldeck-Frankenberg	82.99.1	—	—	—	—
6	35	Waldeck-Frankenberg	82.99.9
6	35	Waldeck-Frankenberg	O	—	—	—	—
6	35	Waldeck-Frankenberg	P	82	11 688	36	11 723
6	35	Waldeck-Frankenberg	85	82	11 688	36	11 723
6	35	Waldeck-Frankenberg	85.1	—	—	—	—
6	35	Waldeck-Frankenberg	85.2	—	—	—	—
6	35	Waldeck-Frankenberg	85.3
6	35	Waldeck-Frankenberg	85.31	—	—	—	—
6	35	Waldeck-Frankenberg	85.32
6	35	Waldeck-Frankenberg	85.4	—	—	—	—
6	35	Waldeck-Frankenberg	85.41	—	—	—	—
6	35	Waldeck-Frankenberg	85.42	—	—	—	—
6	35	Waldeck-Frankenberg	85.42.1	—	—	—	—
6	35	Waldeck-Frankenberg	85.42.2	—	—	—	—
6	35	Waldeck-Frankenberg	85.42.3	—	—	—	—
6	35	Waldeck-Frankenberg	85.42.4	—	—	—	—
6	35	Waldeck-Frankenberg	85.5

6. Umsatzsteuerpflichtige und steuerbarer Umsatz 2014 in den kreisfreien Städten, Landkreisen und Regierungsbezirken nach wirtschaftlicher Gliederung

Regierungs- bezirk	Kreisfreie Städte / Landkreise	Name	WZ 2008	Steuer- pflichtige	Steuerbarer Umsatz		
					Lieferungen und Leistungen	inner- gemein- schaftliche Erwerbe	Insgesamt
				Anzahl	1000 Euro		
6	35	Waldeck-Frankenberg	85.51	17	1 298	4	1 302
6	35	Waldeck-Frankenberg	85.52
6	35	Waldeck-Frankenberg	85.53	45	4 855	30	4 886
6	35	Waldeck-Frankenberg	85.59	14	2 735	1	2 737
6	35	Waldeck-Frankenberg	85.59.1
6	35	Waldeck-Frankenberg	85.59.2	9	2 119	1	2 120
6	35	Waldeck-Frankenberg	85.59.9
6	35	Waldeck-Frankenberg	85.6	—	—	—	—
6	35	Waldeck-Frankenberg	Q	109	370 344	124	370 468
6	35	Waldeck-Frankenberg	86	93	304 269	78	304 347
6	35	Waldeck-Frankenberg	86.1	21	283 145	75	283 220
6	35	Waldeck-Frankenberg	86.10.1	13	212 353	67	212 421
6	35	Waldeck-Frankenberg	86.10.2	—	—	—	—
6	35	Waldeck-Frankenberg	86.10.3	8	70 791	8	70 799
6	35	Waldeck-Frankenberg	86.2	39	14 529	1	14 530
6	35	Waldeck-Frankenberg	86.21	15	3 066	—	3 066
6	35	Waldeck-Frankenberg	86.22	5	486	—	486
6	35	Waldeck-Frankenberg	86.23	19	10 977	1	10 978
6	35	Waldeck-Frankenberg	86.9	33	6 596	2	6 598
6	35	Waldeck-Frankenberg	86.90.1	3	617	—	617
6	35	Waldeck-Frankenberg	86.90.2
6	35	Waldeck-Frankenberg	86.90.3	—	—	—	—
6	35	Waldeck-Frankenberg	86.90.9
6	35	Waldeck-Frankenberg	87
6	35	Waldeck-Frankenberg	87.1
6	35	Waldeck-Frankenberg	87.2	—	—	—	—
6	35	Waldeck-Frankenberg	87.3	3	813	—	813
6	35	Waldeck-Frankenberg	87.9	—	—	—	—
6	35	Waldeck-Frankenberg	88
6	35	Waldeck-Frankenberg	88.1
6	35	Waldeck-Frankenberg	88.10.1
6	35	Waldeck-Frankenberg	88.10.2	—	—	—	—
6	35	Waldeck-Frankenberg	88.9
6	35	Waldeck-Frankenberg	88.91	—	—	—	—
6	35	Waldeck-Frankenberg	88.99
6	35	Waldeck-Frankenberg	R	123	37 145	348	37 493
6	35	Waldeck-Frankenberg	90	29	6 625	37	6 662
6	35	Waldeck-Frankenberg	90.01
6	35	Waldeck-Frankenberg	90.01.1	—	—	—	—
6	35	Waldeck-Frankenberg	90.01.2
6	35	Waldeck-Frankenberg	90.01.3	—	—	—	—
6	35	Waldeck-Frankenberg	90.01.4	4	153	—	153
6	35	Waldeck-Frankenberg	90.02
6	35	Waldeck-Frankenberg	90.03	21	1 586	1	1 587
6	35	Waldeck-Frankenberg	90.03.1
6	35	Waldeck-Frankenberg	90.03.2
6	35	Waldeck-Frankenberg	90.03.3	4	374	—	374
6	35	Waldeck-Frankenberg	90.03.4
6	35	Waldeck-Frankenberg	90.03.5	12	562	1	563
6	35	Waldeck-Frankenberg	90.04
6	35	Waldeck-Frankenberg	90.04.1
6	35	Waldeck-Frankenberg	90.04.2	—	—	—	—
6	35	Waldeck-Frankenberg	90.04.3	—	—	—	—
6	35	Waldeck-Frankenberg	91	4	797	8	804
6	35	Waldeck-Frankenberg	91.01	—	—	—	—
6	35	Waldeck-Frankenberg	91.02	—	—	—	—
6	35	Waldeck-Frankenberg	91.03	—	—	—	—
6	35	Waldeck-Frankenberg	91.04	4	797	8	804
6	35	Waldeck-Frankenberg	92	20	10 517	—	10 517

6. Umsatzsteuerpflichtige und steuerbarer Umsatz 2014 in den kreisfreien Städten, Landkreisen und Regierungsbezirken nach wirtschaftlicher Gliederung

Regierungs- bezirk	Kreisfreie Städte / Landkreise	Name	WZ 2008	Steuer- pflichtige	Steuerbarer Umsatz		
					Lieferungen und Leistungen	inner- gemein- schaftliche Erwerbe	Insgesamt
				Anzahl	1000 Euro		
6	35	Waldeck-Frankenberg	92.00.1	13	9 231	—	9 231
6	35	Waldeck-Frankenberg	92.00.2
6	35	Waldeck-Frankenberg	92.00.3
6	35	Waldeck-Frankenberg	93	70	19 206	304	19 510
6	35	Waldeck-Frankenberg	93.1	45	11 234	105	11 339
6	35	Waldeck-Frankenberg	93.11	16	7 152	94	7 246
6	35	Waldeck-Frankenberg	93.12	11	941	—	941
6	35	Waldeck-Frankenberg	93.13	13	2 612	11	2 623
6	35	Waldeck-Frankenberg	93.19	5	529	—	529
6	35	Waldeck-Frankenberg	93.2	25	7 972	199	8 171
6	35	Waldeck-Frankenberg	93.21	4	1 085	—	1 085
6	35	Waldeck-Frankenberg	93.29	21	6 887	199	7 085
6	35	Waldeck-Frankenberg	S	264	34 995	146	35 140
6	35	Waldeck-Frankenberg	94	18	4 833	—	4 833
6	35	Waldeck-Frankenberg	94.1	7	4 325	—	4 325
6	35	Waldeck-Frankenberg	94.11
6	35	Waldeck-Frankenberg	94.12
6	35	Waldeck-Frankenberg	94.2	—	—	—	—
6	35	Waldeck-Frankenberg	94.9	11	508	—	508
6	35	Waldeck-Frankenberg	94.91
6	35	Waldeck-Frankenberg	94.92	—	—	—	—
6	35	Waldeck-Frankenberg	94.99
6	35	Waldeck-Frankenberg	94.99.1	7	340	—	340
6	35	Waldeck-Frankenberg	94.99.2	—	—	—	—
6	35	Waldeck-Frankenberg	94.99.3
6	35	Waldeck-Frankenberg	94.99.4	—	—	—	—
6	35	Waldeck-Frankenberg	94.99.9
6	35	Waldeck-Frankenberg	95	17	2 778	2	2 779
6	35	Waldeck-Frankenberg	95.1
6	35	Waldeck-Frankenberg	95.11
6	35	Waldeck-Frankenberg	95.12	—	—	—	—
6	35	Waldeck-Frankenberg	95.2
6	35	Waldeck-Frankenberg	95.21	—	—	—	—
6	35	Waldeck-Frankenberg	95.22
6	35	Waldeck-Frankenberg	95.23	3	237	—	237
6	35	Waldeck-Frankenberg	95.24
6	35	Waldeck-Frankenberg	95.25	—	—	—	—
6	35	Waldeck-Frankenberg	95.29	8	595	2	597
6	35	Waldeck-Frankenberg	96	229	27 383	144	27 527
6	35	Waldeck-Frankenberg	96.01	11	3 495	—	3 495
6	35	Waldeck-Frankenberg	96.02	147	12 653	32	12 685
6	35	Waldeck-Frankenberg	96.02.1	116	10 079	29	10 108
6	35	Waldeck-Frankenberg	96.02.2	31	2 574	2	2 576
6	35	Waldeck-Frankenberg	96.03	16	5 601	60	5 661
6	35	Waldeck-Frankenberg	96.03.1
6	35	Waldeck-Frankenberg	96.03.2
6	35	Waldeck-Frankenberg	96.04	5	596	—	596
6	35	Waldeck-Frankenberg	96.09	50	5 038	53	5 090
6	36	Werra-Meißner-Kreis	A - S	3 316	2 236 586	98 848	2 335 434
6	36	Werra-Meißner-Kreis	A	214	69 715	2 258	71 973
6	36	Werra-Meißner-Kreis	01	187	65 605	2 258	67 864
6	36	Werra-Meißner-Kreis	01.1	72	13 784	18	13 801
6	36	Werra-Meißner-Kreis	01.11
6	36	Werra-Meißner-Kreis	01.12	—	—	—	—
6	36	Werra-Meißner-Kreis	01.13	—	—	—	—
6	36	Werra-Meißner-Kreis	01.13.1	—	—	—	—
6	36	Werra-Meißner-Kreis	01.13.2	—	—	—	—
6	36	Werra-Meißner-Kreis	01.14	—	—	—	—
6	36	Werra-Meißner-Kreis	01.15	—	—	—	—

6. Umsatzsteuerpflichtige und steuerbarer Umsatz 2014 in den kreisfreien Städten, Landkreisen und Regierungsbezirken nach wirtschaftlicher Gliederung

Regierungs- bezirk	Kreisfreie Städte / Landkreise	Name	WZ 2008	Steuer- pflichtige	Steuerbarer Umsatz		
					Lieferungen und Leistungen	inner- gemein- schaftliche Erwerbe	Insgesamt
				Anzahl	1000 Euro		
6	36	Werra-Meißner-Kreis	01.16	—	—	—	—
6	36	Werra-Meißner-Kreis	01.19
6	36	Werra-Meißner-Kreis	01.19.1
6	36	Werra-Meißner-Kreis	01.19.2	—	—	—	—
6	36	Werra-Meißner-Kreis	01.19.9	—	—	—	—
6	36	Werra-Meißner-Kreis	01.2
6	36	Werra-Meißner-Kreis	01.21	—	—	—	—
6	36	Werra-Meißner-Kreis	01.22	—	—	—	—
6	36	Werra-Meißner-Kreis	01.23	—	—	—	—
6	36	Werra-Meißner-Kreis	01.24
6	36	Werra-Meißner-Kreis	01.25
6	36	Werra-Meißner-Kreis	01.25.1
6	36	Werra-Meißner-Kreis	01.25.9	—	—	—	—
6	36	Werra-Meißner-Kreis	01.26	—	—	—	—
6	36	Werra-Meißner-Kreis	01.27	—	—	—	—
6	36	Werra-Meißner-Kreis	01.28	—	—	—	—
6	36	Werra-Meißner-Kreis	01.29
6	36	Werra-Meißner-Kreis	01.3	4	417	57	474
6	36	Werra-Meißner-Kreis	01.30.1
6	36	Werra-Meißner-Kreis	01.30.2
6	36	Werra-Meißner-Kreis	01.4	9	4 115	—	4 115
6	36	Werra-Meißner-Kreis	01.41
6	36	Werra-Meißner-Kreis	01.42	—	—	—	—
6	36	Werra-Meißner-Kreis	01.43
6	36	Werra-Meißner-Kreis	01.44	—	—	—	—
6	36	Werra-Meißner-Kreis	01.45
6	36	Werra-Meißner-Kreis	01.46	—	—	—	—
6	36	Werra-Meißner-Kreis	01.47
6	36	Werra-Meißner-Kreis	01.49	—	—	—	—
6	36	Werra-Meißner-Kreis	01.5	83	15 974	—	15 974
6	36	Werra-Meißner-Kreis	01.6	15	29 828	2 169	31 997
6	36	Werra-Meißner-Kreis	01.61	6	2 614	—	2 614
6	36	Werra-Meißner-Kreis	01.62
6	36	Werra-Meißner-Kreis	01.63	—	—	—	—
6	36	Werra-Meißner-Kreis	01.64
6	36	Werra-Meißner-Kreis	01.7
6	36	Werra-Meißner-Kreis	02	27	4 109	—	4 109
6	36	Werra-Meißner-Kreis	02.1	3	316	—	316
6	36	Werra-Meißner-Kreis	02.2	8	1 726	—	1 726
6	36	Werra-Meißner-Kreis	02.3	—	—	—	—
6	36	Werra-Meißner-Kreis	02.4	16	2 067	—	2 067
6	36	Werra-Meißner-Kreis	03	—	—	—	—
6	36	Werra-Meißner-Kreis	03.1	—	—	—	—
6	36	Werra-Meißner-Kreis	03.11	—	—	—	—
6	36	Werra-Meißner-Kreis	03.12	—	—	—	—
6	36	Werra-Meißner-Kreis	03.2	—	—	—	—
6	36	Werra-Meißner-Kreis	03.21	—	—	—	—
6	36	Werra-Meißner-Kreis	03.22	—	—	—	—
6	36	Werra-Meißner-Kreis	B
6	36	Werra-Meißner-Kreis	05	—	—	—	—
6	36	Werra-Meißner-Kreis	05.1	—	—	—	—
6	36	Werra-Meißner-Kreis	05.2	—	—	—	—
6	36	Werra-Meißner-Kreis	06	—	—	—	—
6	36	Werra-Meißner-Kreis	06.1	—	—	—	—
6	36	Werra-Meißner-Kreis	06.2	—	—	—	—
6	36	Werra-Meißner-Kreis	07	—	—	—	—
6	36	Werra-Meißner-Kreis	07.1	—	—	—	—
6	36	Werra-Meißner-Kreis	07.2	—	—	—	—
6	36	Werra-Meißner-Kreis	07.21	—	—	—	—

6. Umsatzsteuerpflichtige und steuerbarer Umsatz 2014 in den kreisfreien Städten, Landkreisen und Regierungsbezirken nach wirtschaftlicher Gliederung

Regierungs- bezirk	Kreisfreie Städte / Landkreise	Name	WZ 2008	Steuer- pflichtige	Steuerbarer Umsatz		
					Lieferungen und Leistungen	inner- gemein- schaftliche Erwerbe	Insgesamt
				Anzahl	1000 Euro		
6	36	Werra-Meißner-Kreis	07.29	—	—	—	—
6	36	Werra-Meißner-Kreis	08
6	36	Werra-Meißner-Kreis	08.1
6	36	Werra-Meißner-Kreis	08.11
6	36	Werra-Meißner-Kreis	08.12	—	—	—	—
6	36	Werra-Meißner-Kreis	08.9	—	—	—	—
6	36	Werra-Meißner-Kreis	08.91	—	—	—	—
6	36	Werra-Meißner-Kreis	08.92	—	—	—	—
6	36	Werra-Meißner-Kreis	08.93	—	—	—	—
6	36	Werra-Meißner-Kreis	08.99	—	—	—	—
6	36	Werra-Meißner-Kreis	09
6	36	Werra-Meißner-Kreis	09.1	—	—	—	—
6	36	Werra-Meißner-Kreis	09.9
6	36	Werra-Meißner-Kreis	C	312	641 215	60 905	702 120
6	36	Werra-Meißner-Kreis	10	65	35 122	122	35 244
6	36	Werra-Meißner-Kreis	10.1	33	15 719	—	15 719
6	36	Werra-Meißner-Kreis	10.11
6	36	Werra-Meißner-Kreis	10.12
6	36	Werra-Meißner-Kreis	10.13	29	15 450	—	15 450
6	36	Werra-Meißner-Kreis	10.2	—	—	—	—
6	36	Werra-Meißner-Kreis	10.3	—	—	—	—
6	36	Werra-Meißner-Kreis	10.31	—	—	—	—
6	36	Werra-Meißner-Kreis	10.32	—	—	—	—
6	36	Werra-Meißner-Kreis	10.39	—	—	—	—
6	36	Werra-Meißner-Kreis	10.4	—	—	—	—
6	36	Werra-Meißner-Kreis	10.41	—	—	—	—
6	36	Werra-Meißner-Kreis	10.42	—	—	—	—
6	36	Werra-Meißner-Kreis	10.5	—	—	—	—
6	36	Werra-Meißner-Kreis	10.51	—	—	—	—
6	36	Werra-Meißner-Kreis	10.52	—	—	—	—
6	36	Werra-Meißner-Kreis	10.6
6	36	Werra-Meißner-Kreis	10.61
6	36	Werra-Meißner-Kreis	10.62	—	—	—	—
6	36	Werra-Meißner-Kreis	10.7	25	16 794	7	16 801
6	36	Werra-Meißner-Kreis	10.71
6	36	Werra-Meißner-Kreis	10.72
6	36	Werra-Meißner-Kreis	10.73	—	—	—	—
6	36	Werra-Meißner-Kreis	10.8
6	36	Werra-Meißner-Kreis	10.81	—	—	—	—
6	36	Werra-Meißner-Kreis	10.82	—	—	—	—
6	36	Werra-Meißner-Kreis	10.83
6	36	Werra-Meißner-Kreis	10.84	—	—	—	—
6	36	Werra-Meißner-Kreis	10.85	—	—	—	—
6	36	Werra-Meißner-Kreis	10.86	—	—	—	—
6	36	Werra-Meißner-Kreis	10.89
6	36	Werra-Meißner-Kreis	10.9	3	1 121	56	1 177
6	36	Werra-Meißner-Kreis	10.91
6	36	Werra-Meißner-Kreis	10.92
6	36	Werra-Meißner-Kreis	11
6	36	Werra-Meißner-Kreis	11.01	—	—	—	—
6	36	Werra-Meißner-Kreis	11.02	—	—	—	—
6	36	Werra-Meißner-Kreis	11.03	—	—	—	—
6	36	Werra-Meißner-Kreis	11.04	—	—	—	—
6	36	Werra-Meißner-Kreis	11.05
6	36	Werra-Meißner-Kreis	11.06	—	—	—	—
6	36	Werra-Meißner-Kreis	11.07	—	—	—	—
6	36	Werra-Meißner-Kreis	12
6	36	Werra-Meißner-Kreis	13	6	4 546	475	5 022
6	36	Werra-Meißner-Kreis	13.1

6. Umsatzsteuerpflichtige und steuerbarer Umsatz 2014 in den kreisfreien Städten, Landkreisen und Regierungsbezirken nach wirtschaftlicher Gliederung

Regierungs- bezirk	Kreisfreie Städte / Landkreise	Name	WZ 2008	Steuer- pflichtige	Steuerbarer Umsatz		
					Lieferungen und Leistungen	inner- gemein- schaftliche Erwerbe	Insgesamt
				Anzahl	1000 Euro		
6	36	Werra-Meißner-Kreis	13.2	—	—	—	—
6	36	Werra-Meißner-Kreis	13.3
6	36	Werra-Meißner-Kreis	13.9	3	4 087	469	4 556
6	36	Werra-Meißner-Kreis	13.91
6	36	Werra-Meißner-Kreis	13.92
6	36	Werra-Meißner-Kreis	13.93	—	—	—	—
6	36	Werra-Meißner-Kreis	13.94	—	—	—	—
6	36	Werra-Meißner-Kreis	13.95	—	—	—	—
6	36	Werra-Meißner-Kreis	13.96
6	36	Werra-Meißner-Kreis	13.99	—	—	—	—
6	36	Werra-Meißner-Kreis	14
6	36	Werra-Meißner-Kreis	14.1
6	36	Werra-Meißner-Kreis	14.11	—	—	—	—
6	36	Werra-Meißner-Kreis	14.12	—	—	—	—
6	36	Werra-Meißner-Kreis	14.13
6	36	Werra-Meißner-Kreis	14.14	—	—	—	—
6	36	Werra-Meißner-Kreis	14.19	—	—	—	—
6	36	Werra-Meißner-Kreis	14.2
6	36	Werra-Meißner-Kreis	14.3
6	36	Werra-Meißner-Kreis	14.31
6	36	Werra-Meißner-Kreis	14.39	—	—	—	—
6	36	Werra-Meißner-Kreis	15
6	36	Werra-Meißner-Kreis	15.1
6	36	Werra-Meißner-Kreis	15.11	—	—	—	—
6	36	Werra-Meißner-Kreis	15.12
6	36	Werra-Meißner-Kreis	15.2	—	—	—	—
6	36	Werra-Meißner-Kreis	16	35	40 336	1 614	41 950
6	36	Werra-Meißner-Kreis	16.1	12	19 464	155	19 618
6	36	Werra-Meißner-Kreis	16.2	23	20 872	1 460	22 332
6	36	Werra-Meißner-Kreis	16.21
6	36	Werra-Meißner-Kreis	16.22	—	—	—	—
6	36	Werra-Meißner-Kreis	16.23	15	4 791	89	4 880
6	36	Werra-Meißner-Kreis	16.24
6	36	Werra-Meißner-Kreis	16.29	3	891	—	891
6	36	Werra-Meißner-Kreis	17
6	36	Werra-Meißner-Kreis	17.1	—	—	—	—
6	36	Werra-Meißner-Kreis	17.11	—	—	—	—
6	36	Werra-Meißner-Kreis	17.12	—	—	—	—
6	36	Werra-Meißner-Kreis	17.2
6	36	Werra-Meißner-Kreis	17.21
6	36	Werra-Meißner-Kreis	17.22	—	—	—	—
6	36	Werra-Meißner-Kreis	17.23	—	—	—	—
6	36	Werra-Meißner-Kreis	17.24
6	36	Werra-Meißner-Kreis	17.29
6	36	Werra-Meißner-Kreis	18	12	22 191	854	23 045
6	36	Werra-Meißner-Kreis	18.1
6	36	Werra-Meißner-Kreis	18.11
6	36	Werra-Meißner-Kreis	18.12
6	36	Werra-Meißner-Kreis	18.13	—	—	—	—
6	36	Werra-Meißner-Kreis	18.14	—	—	—	—
6	36	Werra-Meißner-Kreis	18.2
6	36	Werra-Meißner-Kreis	19	—	—	—	—
6	36	Werra-Meißner-Kreis	19.1	—	—	—	—
6	36	Werra-Meißner-Kreis	19.2	—	—	—	—
6	36	Werra-Meißner-Kreis	20
6	36	Werra-Meißner-Kreis	20.1
6	36	Werra-Meißner-Kreis	20.11	—	—	—	—
6	36	Werra-Meißner-Kreis	20.12	—	—	—	—
6	36	Werra-Meißner-Kreis	20.13

6. Umsatzsteuerpflichtige und steuerbarer Umsatz 2014 in den kreisfreien Städten, Landkreisen und Regierungsbezirken nach wirtschaftlicher Gliederung

Regierungs- bezirk	Kreisfreie Städte / Landkreise	Name	WZ 2008	Steuer- pflichtige	Steuerbarer Umsatz		
					Lieferungen und Leistungen	inner- gemein- schaftliche Erwerbe	Insgesamt
				Anzahl	1000 Euro		
6	36	Werra-Meißner-Kreis	20.14
6	36	Werra-Meißner-Kreis	20.15	—	—	—	—
6	36	Werra-Meißner-Kreis	20.16	—	—	—	—
6	36	Werra-Meißner-Kreis	20.17	—	—	—	—
6	36	Werra-Meißner-Kreis	20.2	—	—	—	—
6	36	Werra-Meißner-Kreis	20.3	—	—	—	—
6	36	Werra-Meißner-Kreis	20.4
6	36	Werra-Meißner-Kreis	20.41
6	36	Werra-Meißner-Kreis	20.42
6	36	Werra-Meißner-Kreis	20.5	—	—	—	—
6	36	Werra-Meißner-Kreis	20.51	—	—	—	—
6	36	Werra-Meißner-Kreis	20.52	—	—	—	—
6	36	Werra-Meißner-Kreis	20.53	—	—	—	—
6	36	Werra-Meißner-Kreis	20.59	—	—	—	—
6	36	Werra-Meißner-Kreis	20.6	—	—	—	—
6	36	Werra-Meißner-Kreis	21	—	—	—	—
6	36	Werra-Meißner-Kreis	21.1	—	—	—	—
6	36	Werra-Meißner-Kreis	21.2	—	—	—	—
6	36	Werra-Meißner-Kreis	22	17	177 070	16 406	193 477
6	36	Werra-Meißner-Kreis	22.1
6	36	Werra-Meißner-Kreis	22.11	—	—	—	—
6	36	Werra-Meißner-Kreis	22.19
6	36	Werra-Meißner-Kreis	22.2
6	36	Werra-Meißner-Kreis	22.21
6	36	Werra-Meißner-Kreis	22.22
6	36	Werra-Meißner-Kreis	22.23	4	90 834	5 112	95 946
6	36	Werra-Meißner-Kreis	22.29	9	59 510	7 483	66 993
6	36	Werra-Meißner-Kreis	23	22	45 805	6 398	52 203
6	36	Werra-Meißner-Kreis	23.1
6	36	Werra-Meißner-Kreis	23.11	—	—	—	—
6	36	Werra-Meißner-Kreis	23.12	—	—	—	—
6	36	Werra-Meißner-Kreis	23.13	—	—	—	—
6	36	Werra-Meißner-Kreis	23.14
6	36	Werra-Meißner-Kreis	23.19
6	36	Werra-Meißner-Kreis	23.2
6	36	Werra-Meißner-Kreis	23.3
6	36	Werra-Meißner-Kreis	23.31
6	36	Werra-Meißner-Kreis	23.32	—	—	—	—
6	36	Werra-Meißner-Kreis	23.4
6	36	Werra-Meißner-Kreis	23.41	—	—	—	—
6	36	Werra-Meißner-Kreis	23.42	—	—	—	—
6	36	Werra-Meißner-Kreis	23.43	—	—	—	—
6	36	Werra-Meißner-Kreis	23.44
6	36	Werra-Meißner-Kreis	23.49	—	—	—	—
6	36	Werra-Meißner-Kreis	23.5
6	36	Werra-Meißner-Kreis	23.51	—	—	—	—
6	36	Werra-Meißner-Kreis	23.52
6	36	Werra-Meißner-Kreis	23.6
6	36	Werra-Meißner-Kreis	23.61
6	36	Werra-Meißner-Kreis	23.62	—	—	—	—
6	36	Werra-Meißner-Kreis	23.63	—	—	—	—
6	36	Werra-Meißner-Kreis	23.64	—	—	—	—
6	36	Werra-Meißner-Kreis	23.65	—	—	—	—
6	36	Werra-Meißner-Kreis	23.69
6	36	Werra-Meißner-Kreis	23.7	9	2 766	33	2 800
6	36	Werra-Meißner-Kreis	23.9
6	36	Werra-Meißner-Kreis	23.91
6	36	Werra-Meißner-Kreis	23.99	—	—	—	—
6	36	Werra-Meißner-Kreis	24

6. Umsatzsteuerpflichtige und steuerbarer Umsatz 2014 in den kreisfreien Städten, Landkreisen und Regierungsbezirken nach wirtschaftlicher Gliederung

Regierungs- bezirk	Kreisfreie Städte / Landkreise	Name	WZ 2008	Steuer- pflichtige	Steuerbarer Umsatz		
					Lieferungen und Leistungen	inner- gemein- schaftliche Erwerbe	Insgesamt
				Anzahl	1000 Euro		
6	36	Werra-Meißner-Kreis	24.1	—	—	—	—
6	36	Werra-Meißner-Kreis	24.2	—	—	—	—
6	36	Werra-Meißner-Kreis	24.3	—	—	—	—
6	36	Werra-Meißner-Kreis	24.31	—	—	—	—
6	36	Werra-Meißner-Kreis	24.32	—	—	—	—
6	36	Werra-Meißner-Kreis	24.33	—	—	—	—
6	36	Werra-Meißner-Kreis	24.34	—	—	—	—
6	36	Werra-Meißner-Kreis	24.4
6	36	Werra-Meißner-Kreis	24.41	—	—	—	—
6	36	Werra-Meißner-Kreis	24.42	—	—	—	—
6	36	Werra-Meißner-Kreis	24.43	—	—	—	—
6	36	Werra-Meißner-Kreis	24.44	—	—	—	—
6	36	Werra-Meißner-Kreis	24.45
6	36	Werra-Meißner-Kreis	24.46	—	—	—	—
6	36	Werra-Meißner-Kreis	24.5	—	—	—	—
6	36	Werra-Meißner-Kreis	24.51	—	—	—	—
6	36	Werra-Meißner-Kreis	24.52	—	—	—	—
6	36	Werra-Meißner-Kreis	24.53	—	—	—	—
6	36	Werra-Meißner-Kreis	24.54	—	—	—	—
6	36	Werra-Meißner-Kreis	25	55	110 681	5 131	115 813
6	36	Werra-Meißner-Kreis	25.1	16	54 321	262	54 583
6	36	Werra-Meißner-Kreis	25.11	11	43 873	198	44 071
6	36	Werra-Meißner-Kreis	25.12	5	10 449	63	10 512
6	36	Werra-Meißner-Kreis	25.2	—	—	—	—
6	36	Werra-Meißner-Kreis	25.21	—	—	—	—
6	36	Werra-Meißner-Kreis	25.29	—	—	—	—
6	36	Werra-Meißner-Kreis	25.3	—	—	—	—
6	36	Werra-Meißner-Kreis	25.4	—	—	—	—
6	36	Werra-Meißner-Kreis	25.5
6	36	Werra-Meißner-Kreis	25.6	24	17 241	399	17 640
6	36	Werra-Meißner-Kreis	25.61	4	4 196	3	4 198
6	36	Werra-Meißner-Kreis	25.62	20	13 045	397	13 442
6	36	Werra-Meißner-Kreis	25.7
6	36	Werra-Meißner-Kreis	25.71	—	—	—	—
6	36	Werra-Meißner-Kreis	25.72	—	—	—	—
6	36	Werra-Meißner-Kreis	25.73
6	36	Werra-Meißner-Kreis	25.73.1
6	36	Werra-Meißner-Kreis	25.73.2	—	—	—	—
6	36	Werra-Meißner-Kreis	25.73.3
6	36	Werra-Meißner-Kreis	25.73.4	—	—	—	—
6	36	Werra-Meißner-Kreis	25.73.5
6	36	Werra-Meißner-Kreis	25.9	8	30 072	4 404	34 476
6	36	Werra-Meißner-Kreis	25.91	—	—	—	—
6	36	Werra-Meißner-Kreis	25.92	—	—	—	—
6	36	Werra-Meißner-Kreis	25.93
6	36	Werra-Meißner-Kreis	25.94
6	36	Werra-Meißner-Kreis	25.99
6	36	Werra-Meißner-Kreis	26
6	36	Werra-Meißner-Kreis	26.1
6	36	Werra-Meißner-Kreis	26.11
6	36	Werra-Meißner-Kreis	26.11.1
6	36	Werra-Meißner-Kreis	26.11.9	—	—	—	—
6	36	Werra-Meißner-Kreis	26.12	—	—	—	—
6	36	Werra-Meißner-Kreis	26.2
6	36	Werra-Meißner-Kreis	26.3
6	36	Werra-Meißner-Kreis	26.4	—	—	—	—
6	36	Werra-Meißner-Kreis	26.5
6	36	Werra-Meißner-Kreis	26.51
6	36	Werra-Meißner-Kreis	26.51.1

6. Umsatzsteuerpflichtige und steuerbarer Umsatz 2014 in den kreisfreien Städten, Landkreisen und Regierungsbezirken nach wirtschaftlicher Gliederung

Regierungs- bezirk	Kreisfreie Städte / Landkreise	Name	WZ 2008	Steuer- pflichtige	Steuerbarer Umsatz		
					Lieferungen und Leistungen	inner- gemein- schaftliche Erwerbe	Insgesamt
				Anzahl	1000 Euro		
6	36	Werra-Meißner-Kreis	26.51.2	—	—	—	—
6	36	Werra-Meißner-Kreis	26.51.3	—	—	—	—
6	36	Werra-Meißner-Kreis	26.52	—	—	—	—
6	36	Werra-Meißner-Kreis	26.6
6	36	Werra-Meißner-Kreis	26.7
6	36	Werra-Meißner-Kreis	26.8
6	36	Werra-Meißner-Kreis	27
6	36	Werra-Meißner-Kreis	27.1
6	36	Werra-Meißner-Kreis	27.11	—	—	—	—
6	36	Werra-Meißner-Kreis	27.12
6	36	Werra-Meißner-Kreis	27.2	—	—	—	—
6	36	Werra-Meißner-Kreis	27.3	—	—	—	—
6	36	Werra-Meißner-Kreis	27.31	—	—	—	—
6	36	Werra-Meißner-Kreis	27.32	—	—	—	—
6	36	Werra-Meißner-Kreis	27.33	—	—	—	—
6	36	Werra-Meißner-Kreis	27.4	—	—	—	—
6	36	Werra-Meißner-Kreis	27.5	—	—	—	—
6	36	Werra-Meißner-Kreis	27.51	—	—	—	—
6	36	Werra-Meißner-Kreis	27.52	—	—	—	—
6	36	Werra-Meißner-Kreis	27.9
6	36	Werra-Meißner-Kreis	28	13	100 782	23 065	123 847
6	36	Werra-Meißner-Kreis	28.1
6	36	Werra-Meißner-Kreis	28.11	—	—	—	—
6	36	Werra-Meißner-Kreis	28.12
6	36	Werra-Meißner-Kreis	28.13	—	—	—	—
6	36	Werra-Meißner-Kreis	28.14	—	—	—	—
6	36	Werra-Meißner-Kreis	28.15	—	—	—	—
6	36	Werra-Meißner-Kreis	28.2	3	423	—	423
6	36	Werra-Meißner-Kreis	28.21	—	—	—	—
6	36	Werra-Meißner-Kreis	28.21.1	—	—	—	—
6	36	Werra-Meißner-Kreis	28.21.9	—	—	—	—
6	36	Werra-Meißner-Kreis	28.22	—	—	—	—
6	36	Werra-Meißner-Kreis	28.23	—	—	—	—
6	36	Werra-Meißner-Kreis	28.24
6	36	Werra-Meißner-Kreis	28.25
6	36	Werra-Meißner-Kreis	28.29	—	—	—	—
6	36	Werra-Meißner-Kreis	28.3
6	36	Werra-Meißner-Kreis	28.4
6	36	Werra-Meißner-Kreis	28.41
6	36	Werra-Meißner-Kreis	28.49
6	36	Werra-Meißner-Kreis	28.9	6	40 970	7 014	47 985
6	36	Werra-Meißner-Kreis	28.91	—	—	—	—
6	36	Werra-Meißner-Kreis	28.92
6	36	Werra-Meißner-Kreis	28.92.1	—	—	—	—
6	36	Werra-Meißner-Kreis	28.92.2
6	36	Werra-Meißner-Kreis	28.93	—	—	—	—
6	36	Werra-Meißner-Kreis	28.94
6	36	Werra-Meißner-Kreis	28.95	—	—	—	—
6	36	Werra-Meißner-Kreis	28.96
6	36	Werra-Meißner-Kreis	28.99
6	36	Werra-Meißner-Kreis	29
6	36	Werra-Meißner-Kreis	29.1
6	36	Werra-Meißner-Kreis	29.10.1	—	—	—	—
6	36	Werra-Meißner-Kreis	29.10.2
6	36	Werra-Meißner-Kreis	29.2
6	36	Werra-Meißner-Kreis	29.3	3	329	18	347
6	36	Werra-Meißner-Kreis	29.31
6	36	Werra-Meißner-Kreis	29.32
6	36	Werra-Meißner-Kreis	30

6. Umsatzsteuerpflichtige und steuerbarer Umsatz 2014 in den kreisfreien Städten, Landkreisen und Regierungsbezirken nach wirtschaftlicher Gliederung

Regierungs- bezirk	Kreisfreie Städte / Landkreise	Name	WZ 2008	Steuer- pflichtige	Steuerbarer Umsatz		
					Lieferungen und Leistungen	inner- gemein- schaftliche Erwerbe	Insgesamt
				Anzahl	1000 Euro		
6	36	Werra-Meißner-Kreis	30.1	—	—	—	—
6	36	Werra-Meißner-Kreis	30.11	—	—	—	—
6	36	Werra-Meißner-Kreis	30.12	—	—	—	—
6	36	Werra-Meißner-Kreis	30.2	—	—	—	—
6	36	Werra-Meißner-Kreis	30.20.1	—	—	—	—
6	36	Werra-Meißner-Kreis	30.20.2	—	—	—	—
6	36	Werra-Meißner-Kreis	30.3	—	—	—	—
6	36	Werra-Meißner-Kreis	30.4	—	—	—	—
6	36	Werra-Meißner-Kreis	30.9
6	36	Werra-Meißner-Kreis	30.91	—	—	—	—
6	36	Werra-Meißner-Kreis	30.92	—	—	—	—
6	36	Werra-Meißner-Kreis	30.99
6	36	Werra-Meißner-Kreis	31	15	7 599	313	7 912
6	36	Werra-Meißner-Kreis	31.01
6	36	Werra-Meißner-Kreis	31.02	—	—	—	—
6	36	Werra-Meißner-Kreis	31.03
6	36	Werra-Meißner-Kreis	31.09	9	3 572	129	3 701
6	36	Werra-Meißner-Kreis	31.09.1
6	36	Werra-Meißner-Kreis	31.09.9
6	36	Werra-Meißner-Kreis	32	24	23 335	1 296	24 631
6	36	Werra-Meißner-Kreis	32.1
6	36	Werra-Meißner-Kreis	32.11	—	—	—	—
6	36	Werra-Meißner-Kreis	32.12	3	397	—	397
6	36	Werra-Meißner-Kreis	32.13
6	36	Werra-Meißner-Kreis	32.2	—	—	—	—
6	36	Werra-Meißner-Kreis	32.3	—	—	—	—
6	36	Werra-Meißner-Kreis	32.4	—	—	—	—
6	36	Werra-Meißner-Kreis	32.5	15	18 747	777	19 523
6	36	Werra-Meißner-Kreis	32.50.1	4	2 197	52	2 250
6	36	Werra-Meißner-Kreis	32.50.2	3	13 336	724	14 060
6	36	Werra-Meißner-Kreis	32.50.3	8	3 213	1	3 214
6	36	Werra-Meißner-Kreis	32.9
6	36	Werra-Meißner-Kreis	32.91	—	—	—	—
6	36	Werra-Meißner-Kreis	32.99
6	36	Werra-Meißner-Kreis	33	13	3 637	4	3 641
6	36	Werra-Meißner-Kreis	33.1
6	36	Werra-Meißner-Kreis	33.11	—	—	—	—
6	36	Werra-Meißner-Kreis	33.12	7	1 801	—	1 801
6	36	Werra-Meißner-Kreis	33.13	—	—	—	—
6	36	Werra-Meißner-Kreis	33.14	—	—	—	—
6	36	Werra-Meißner-Kreis	33.15	—	—	—	—
6	36	Werra-Meißner-Kreis	33.16	—	—	—	—
6	36	Werra-Meißner-Kreis	33.17	—	—	—	—
6	36	Werra-Meißner-Kreis	33.19
6	36	Werra-Meißner-Kreis	33.2
6	36	Werra-Meißner-Kreis	D	110	65 875	117	65 992
6	36	Werra-Meißner-Kreis	35	110	65 875	117	65 992
6	36	Werra-Meißner-Kreis	35.1
6	36	Werra-Meißner-Kreis	35.11	104	18 581	40	18 621
6	36	Werra-Meißner-Kreis	35.11.1	18	851	14	865
6	36	Werra-Meißner-Kreis	35.11.2	25	1 336	—	1 336
6	36	Werra-Meißner-Kreis	35.11.3	61	16 394	26	16 420
6	36	Werra-Meißner-Kreis	35.12	—	—	—	—
6	36	Werra-Meißner-Kreis	35.13
6	36	Werra-Meißner-Kreis	35.14	—	—	—	—
6	36	Werra-Meißner-Kreis	35.2
6	36	Werra-Meißner-Kreis	35.21
6	36	Werra-Meißner-Kreis	35.21.1	—	—	—	—
6	36	Werra-Meißner-Kreis	35.21.2	—	—	—	—

6. Umsatzsteuerpflichtige und steuerbarer Umsatz 2014 in den kreisfreien Städten, Landkreisen und Regierungsbezirken nach wirtschaftlicher Gliederung

Regierungs- bezirk	Kreisfreie Städte / Landkreise	Name	WZ 2008	Steuer- pflichtige	Steuerbarer Umsatz		
					Lieferungen und Leistungen	inner- gemein- schaftliche Erwerbe	Insgesamt
				Anzahl	1000 Euro		
6	36	Werra-Meißner-Kreis	35.21.3
6	36	Werra-Meißner-Kreis	35.22
6	36	Werra-Meißner-Kreis	35.23	—	—	—	—
6	36	Werra-Meißner-Kreis	35.3
6	36	Werra-Meißner-Kreis	E	19	21 768	33	21 801
6	36	Werra-Meißner-Kreis	36	12	17 176	—	17 176
6	36	Werra-Meißner-Kreis	36.00.1	—	—	—	—
6	36	Werra-Meißner-Kreis	36.00.2	12	17 176	—	17 176
6	36	Werra-Meißner-Kreis	36.00.3	—	—	—	—
6	36	Werra-Meißner-Kreis	37	—	—	—	—
6	36	Werra-Meißner-Kreis	37.00.1	—	—	—	—
6	36	Werra-Meißner-Kreis	37.00.2	—	—	—	—
6	36	Werra-Meißner-Kreis	38	7	4 593	33	4 625
6	36	Werra-Meißner-Kreis	38.1	3	334	6	340
6	36	Werra-Meißner-Kreis	38.11	3	334	6	340
6	36	Werra-Meißner-Kreis	38.12	—	—	—	—
6	36	Werra-Meißner-Kreis	38.2
6	36	Werra-Meißner-Kreis	38.21
6	36	Werra-Meißner-Kreis	38.22	—	—	—	—
6	36	Werra-Meißner-Kreis	38.3
6	36	Werra-Meißner-Kreis	38.31	—	—	—	—
6	36	Werra-Meißner-Kreis	38.32
6	36	Werra-Meißner-Kreis	39	—	—	—	—
6	36	Werra-Meißner-Kreis	F	409	323 708	1 785	325 494
6	36	Werra-Meißner-Kreis	41	31	102 397	170	102 568
6	36	Werra-Meißner-Kreis	41.1
6	36	Werra-Meißner-Kreis	41.10.1	—	—	—	—
6	36	Werra-Meißner-Kreis	41.10.2
6	36	Werra-Meißner-Kreis	41.10.3
6	36	Werra-Meißner-Kreis	41.2
6	36	Werra-Meißner-Kreis	41.20.1
6	36	Werra-Meißner-Kreis	41.20.2	—	—	—	—
6	36	Werra-Meißner-Kreis	42	18	52 632	259	52 891
6	36	Werra-Meißner-Kreis	42.1
6	36	Werra-Meißner-Kreis	42.11
6	36	Werra-Meißner-Kreis	42.12
6	36	Werra-Meißner-Kreis	42.13	—	—	—	—
6	36	Werra-Meißner-Kreis	42.2	7	25 035	259	25 293
6	36	Werra-Meißner-Kreis	42.21
6	36	Werra-Meißner-Kreis	42.22
6	36	Werra-Meißner-Kreis	42.9
6	36	Werra-Meißner-Kreis	42.91	—	—	—	—
6	36	Werra-Meißner-Kreis	42.99
6	36	Werra-Meißner-Kreis	43	360	168 679	1 356	170 035
6	36	Werra-Meißner-Kreis	43.1	6	1 249	—	1 249
6	36	Werra-Meißner-Kreis	43.11
6	36	Werra-Meißner-Kreis	43.12
6	36	Werra-Meißner-Kreis	43.13	—	—	—	—
6	36	Werra-Meißner-Kreis	43.2	126	54 153	185	54 339
6	36	Werra-Meißner-Kreis	43.21	40	20 005	24	20 028
6	36	Werra-Meißner-Kreis	43.22	60	28 231	156	28 387
6	36	Werra-Meißner-Kreis	43.29	26	5 917	6	5 924
6	36	Werra-Meißner-Kreis	43.29.1	13	934	—	934
6	36	Werra-Meißner-Kreis	43.29.9	13	4 984	6	4 990
6	36	Werra-Meißner-Kreis	43.3	156	62 289	1 080	63 369
6	36	Werra-Meißner-Kreis	43.31
6	36	Werra-Meißner-Kreis	43.32	59	31 275	129	31 404
6	36	Werra-Meißner-Kreis	43.33	34	11 392	754	12 145
6	36	Werra-Meißner-Kreis	43.34	52	15 421	7	15 428

6. Umsatzsteuerpflichtige und steuerbarer Umsatz 2014 in den kreisfreien Städten, Landkreisen und Regierungsbezirken nach wirtschaftlicher Gliederung

Regierungs- bezirk	Kreisfreie Städte / Landkreise	Name	WZ 2008	Steuer- pflichtige	Steuerbarer Umsatz		
					Lieferungen und Leistungen	inner- gemein- schaftliche Erwerbe	Insgesamt
				Anzahl	1000 Euro		
6	36	Werra-Meißner-Kreis	43.34.1	45	14 268	7	14 275
6	36	Werra-Meißner-Kreis	43.34.2	7	1 154	—	1 154
6	36	Werra-Meißner-Kreis	43.39
6	36	Werra-Meißner-Kreis	43.9	72	50 987	91	51 077
6	36	Werra-Meißner-Kreis	43.91	41	19 209	73	19 281
6	36	Werra-Meißner-Kreis	43.91.1	18	7 463	24	7 488
6	36	Werra-Meißner-Kreis	43.91.2	23	11 745	48	11 794
6	36	Werra-Meißner-Kreis	43.99	31	31 778	18	31 796
6	36	Werra-Meißner-Kreis	43.99.1
6	36	Werra-Meißner-Kreis	43.99.2
6	36	Werra-Meißner-Kreis	43.99.9	22	25 819	11	25 830
6	36	Werra-Meißner-Kreis	G	750	627 456	29 105	656 561
6	36	Werra-Meißner-Kreis	45	146	131 357	2 782	134 139
6	36	Werra-Meißner-Kreis	45.1	59	92 208	1 143	93 351
6	36	Werra-Meißner-Kreis	45.11
6	36	Werra-Meißner-Kreis	45.19
6	36	Werra-Meißner-Kreis	45.2	46	23 014	46	23 060
6	36	Werra-Meißner-Kreis	45.20.1	4	1 627	—	1 627
6	36	Werra-Meißner-Kreis	45.20.2
6	36	Werra-Meißner-Kreis	45.20.3	38	20 327	42	20 369
6	36	Werra-Meißner-Kreis	45.20.4
6	36	Werra-Meißner-Kreis	45.3	34	15 500	1 417	16 918
6	36	Werra-Meißner-Kreis	45.31	7	2 193	30	2 223
6	36	Werra-Meißner-Kreis	45.32	27	13 307	1 387	14 695
6	36	Werra-Meißner-Kreis	45.4	7	635	176	810
6	36	Werra-Meißner-Kreis	46	179	195 715	21 977	217 691
6	36	Werra-Meißner-Kreis	46.1	83	17 578	2 295	19 873
6	36	Werra-Meißner-Kreis	46.11
6	36	Werra-Meißner-Kreis	46.12	3	308	—	308
6	36	Werra-Meißner-Kreis	46.13	12	3 602	23	3 625
6	36	Werra-Meißner-Kreis	46.13.1
6	36	Werra-Meißner-Kreis	46.13.2
6	36	Werra-Meißner-Kreis	46.14	15	3 740	1 248	4 989
6	36	Werra-Meißner-Kreis	46.15	12	1 603	28	1 631
6	36	Werra-Meißner-Kreis	46.16	7	2 947	—	2 947
6	36	Werra-Meißner-Kreis	46.17
6	36	Werra-Meißner-Kreis	46.18	19	3 282	959	4 242
6	36	Werra-Meißner-Kreis	46.18.1	—	—	—	—
6	36	Werra-Meißner-Kreis	46.18.2	—	—	—	—
6	36	Werra-Meißner-Kreis	46.18.3	—	—	—	—
6	36	Werra-Meißner-Kreis	46.18.4
6	36	Werra-Meißner-Kreis	46.18.5	—	—	—	—
6	36	Werra-Meißner-Kreis	46.18.6	—	—	—	—
6	36	Werra-Meißner-Kreis	46.18.7	—	—	—	—
6	36	Werra-Meißner-Kreis	46.18.9
6	36	Werra-Meißner-Kreis	46.19	10	1 134	14	1 148
6	36	Werra-Meißner-Kreis	46.2	12	19 927	2 544	22 471
6	36	Werra-Meißner-Kreis	46.21	5	9 545	155	9 700
6	36	Werra-Meißner-Kreis	46.22
6	36	Werra-Meißner-Kreis	46.23
6	36	Werra-Meißner-Kreis	46.24	—	—	—	—
6	36	Werra-Meißner-Kreis	46.3	15	40 525	13 106	53 632
6	36	Werra-Meißner-Kreis	46.31
6	36	Werra-Meißner-Kreis	46.32
6	36	Werra-Meißner-Kreis	46.33	—	—	—	—
6	36	Werra-Meißner-Kreis	46.34	5	5 616	—	5 616
6	36	Werra-Meißner-Kreis	46.35
6	36	Werra-Meißner-Kreis	46.36	—	—	—	—
6	36	Werra-Meißner-Kreis	46.37

6. Umsatzsteuerpflichtige und steuerbarer Umsatz 2014 in den kreisfreien Städten, Landkreisen und Regierungsbezirken nach wirtschaftlicher Gliederung

Regierungs- bezirk	Kreisfreie Städte / Landkreise	Name	WZ 2008	Steuer- pflichtige	Steuerbarer Umsatz		
					Lieferungen und Leistungen	inner- gemein- schaftliche Erwerbe	Insgesamt
				Anzahl	1000 Euro		
6	36	Werra-Meißner-Kreis	46.38
6	36	Werra-Meißner-Kreis	46.38.1	—	—	—	—
6	36	Werra-Meißner-Kreis	46.38.2	—	—	—	—
6	36	Werra-Meißner-Kreis	46.38.9
6	36	Werra-Meißner-Kreis	46.39	—	—	—	—
6	36	Werra-Meißner-Kreis	46.39.1	—	—	—	—
6	36	Werra-Meißner-Kreis	46.39.9	—	—	—	—
6	36	Werra-Meißner-Kreis	46.4	12	18 131	611	18 742
6	36	Werra-Meißner-Kreis	46.41	—	—	—	—
6	36	Werra-Meißner-Kreis	46.42	3	11 033	317	11 350
6	36	Werra-Meißner-Kreis	46.42.1	3	11 033	317	11 350
6	36	Werra-Meißner-Kreis	46.42.2	—	—	—	—
6	36	Werra-Meißner-Kreis	46.43
6	36	Werra-Meißner-Kreis	46.43.1	—	—	—	—
6	36	Werra-Meißner-Kreis	46.43.2
6	36	Werra-Meißner-Kreis	46.43.3	—	—	—	—
6	36	Werra-Meißner-Kreis	46.44	—	—	—	—
6	36	Werra-Meißner-Kreis	46.44.1	—	—	—	—
6	36	Werra-Meißner-Kreis	46.44.2	—	—	—	—
6	36	Werra-Meißner-Kreis	46.45	—	—	—	—
6	36	Werra-Meißner-Kreis	46.46
6	36	Werra-Meißner-Kreis	46.46.1
6	36	Werra-Meißner-Kreis	46.46.2
6	36	Werra-Meißner-Kreis	46.47
6	36	Werra-Meißner-Kreis	46.48
6	36	Werra-Meißner-Kreis	46.49
6	36	Werra-Meißner-Kreis	46.49.1	—	—	—	—
6	36	Werra-Meißner-Kreis	46.49.2
6	36	Werra-Meißner-Kreis	46.49.3
6	36	Werra-Meißner-Kreis	46.49.4
6	36	Werra-Meißner-Kreis	46.49.5
6	36	Werra-Meißner-Kreis	46.5
6	36	Werra-Meißner-Kreis	46.51
6	36	Werra-Meißner-Kreis	46.52
6	36	Werra-Meißner-Kreis	46.6	20	27 160	337	27 497
6	36	Werra-Meißner-Kreis	46.61	9	13 366	114	13 479
6	36	Werra-Meißner-Kreis	46.62
6	36	Werra-Meißner-Kreis	46.63	—	—	—	—
6	36	Werra-Meißner-Kreis	46.64
6	36	Werra-Meißner-Kreis	46.65	—	—	—	—
6	36	Werra-Meißner-Kreis	46.66
6	36	Werra-Meißner-Kreis	46.69	6	9 785	170	9 955
6	36	Werra-Meißner-Kreis	46.7	30	62 888	3 065	65 953
6	36	Werra-Meißner-Kreis	46.71	6	18 678	53	18 731
6	36	Werra-Meißner-Kreis	46.71.1
6	36	Werra-Meißner-Kreis	46.71.2
6	36	Werra-Meißner-Kreis	46.72	5	20 096	495	20 591
6	36	Werra-Meißner-Kreis	46.73	14	17 883	1 093	18 976
6	36	Werra-Meißner-Kreis	46.73.1
6	36	Werra-Meißner-Kreis	46.73.2
6	36	Werra-Meißner-Kreis	46.73.3
6	36	Werra-Meißner-Kreis	46.73.4
6	36	Werra-Meißner-Kreis	46.73.5	—	—	—	—
6	36	Werra-Meißner-Kreis	46.73.6	—	—	—	—
6	36	Werra-Meißner-Kreis	46.73.7
6	36	Werra-Meißner-Kreis	46.73.8
6	36	Werra-Meißner-Kreis	46.74	—	—	—	—
6	36	Werra-Meißner-Kreis	46.74.1	—	—	—	—
6	36	Werra-Meißner-Kreis	46.74.2	—	—	—	—

6. Umsatzsteuerpflichtige und steuerbarer Umsatz 2014 in den kreisfreien Städten, Landkreisen und Regierungsbezirken nach wirtschaftlicher Gliederung

Regierungs- bezirk	Kreisfreie Städte / Landkreise	Name	WZ 2008	Steuer- pflichtige	Steuerbarer Umsatz		
					Lieferungen und Leistungen	inner- gemein- schaftliche Erwerbe	Insgesamt
				Anzahl	1000 Euro		
6	36	Werra-Meißner-Kreis	46.74.3	—	—	—	—
6	36	Werra-Meißner-Kreis	46.75
6	36	Werra-Meißner-Kreis	46.76
6	36	Werra-Meißner-Kreis	46.77
6	36	Werra-Meißner-Kreis	46.9
6	36	Werra-Meißner-Kreis	47	425	300 384	4 346	304 731
6	36	Werra-Meißner-Kreis	47.1	45	94 090	1 130	95 220
6	36	Werra-Meißner-Kreis	47.11	29	78 193	48	78 241
6	36	Werra-Meißner-Kreis	47.19	16	15 897	1 082	16 979
6	36	Werra-Meißner-Kreis	47.2	50	13 125	31	13 156
6	36	Werra-Meißner-Kreis	47.21
6	36	Werra-Meißner-Kreis	47.22	14	3 544	—	3 544
6	36	Werra-Meißner-Kreis	47.23
6	36	Werra-Meißner-Kreis	47.24	4	1 079	—	1 079
6	36	Werra-Meißner-Kreis	47.25	9	1 761	—	1 761
6	36	Werra-Meißner-Kreis	47.26	4	2 546	—	2 546
6	36	Werra-Meißner-Kreis	47.29	16	3 078	18	3 096
6	36	Werra-Meißner-Kreis	47.3	16	16 835	16	16 851
6	36	Werra-Meißner-Kreis	47.30.1
6	36	Werra-Meißner-Kreis	47.30.2
6	36	Werra-Meißner-Kreis	47.4	22	11 187	7	11 193
6	36	Werra-Meißner-Kreis	47.41	7	1 919	4	1 922
6	36	Werra-Meißner-Kreis	47.42	3	2 310	3	2 313
6	36	Werra-Meißner-Kreis	47.43	12	6 958	—1	6 957
6	36	Werra-Meißner-Kreis	47.5	75	48 021	957	48 977
6	36	Werra-Meißner-Kreis	47.51	12	933	29	962
6	36	Werra-Meißner-Kreis	47.52	22	12 434	183	12 617
6	36	Werra-Meißner-Kreis	47.52.1	12	7 533	7	7 540
6	36	Werra-Meißner-Kreis	47.52.3	10	4 901	177	5 077
6	36	Werra-Meißner-Kreis	47.53	6	934	12	946
6	36	Werra-Meißner-Kreis	47.54	12	1 777	—	1 777
6	36	Werra-Meißner-Kreis	47.59	23	31 942	733	32 675
6	36	Werra-Meißner-Kreis	47.59.1	11	28 054	663	28 717
6	36	Werra-Meißner-Kreis	47.59.2
6	36	Werra-Meißner-Kreis	47.59.3
6	36	Werra-Meißner-Kreis	47.59.9	7	837	—	837
6	36	Werra-Meißner-Kreis	47.6	34	12 164	186	12 351
6	36	Werra-Meißner-Kreis	47.61	5	3 136	2	3 138
6	36	Werra-Meißner-Kreis	47.62	8	1 335	6	1 341
6	36	Werra-Meißner-Kreis	47.62.1
6	36	Werra-Meißner-Kreis	47.62.2
6	36	Werra-Meißner-Kreis	47.63	—	—	—	—
6	36	Werra-Meißner-Kreis	47.64	14	4 812	168	4 980
6	36	Werra-Meißner-Kreis	47.64.1	8	2 592	147	2 738
6	36	Werra-Meißner-Kreis	47.64.2	6	2 221	21	2 242
6	36	Werra-Meißner-Kreis	47.65	7	2 881	11	2 892
6	36	Werra-Meißner-Kreis	47.7	148	91 928	1 016	92 944
6	36	Werra-Meißner-Kreis	47.71	15	3 537	335	3 872
6	36	Werra-Meißner-Kreis	47.72	9	2 251	91	2 343
6	36	Werra-Meißner-Kreis	47.72.1	6	1 720	85	1 805
6	36	Werra-Meißner-Kreis	47.72.2	3	532	6	538
6	36	Werra-Meißner-Kreis	47.73	24	61 544	9	61 553
6	36	Werra-Meißner-Kreis	47.74	13	7 059	11	7 070
6	36	Werra-Meißner-Kreis	47.75	6	580	8	588
6	36	Werra-Meißner-Kreis	47.76	21	7 742	477	8 219
6	36	Werra-Meißner-Kreis	47.76.1	15	5 583	470	6 053
6	36	Werra-Meißner-Kreis	47.76.2	6	2 159	7	2 166
6	36	Werra-Meißner-Kreis	47.77	8	1 823	6	1 829
6	36	Werra-Meißner-Kreis	47.78	39	6 208	62	6 269

6. Umsatzsteuerpflichtige und steuerbarer Umsatz 2014 in den kreisfreien Städten, Landkreisen und Regierungsbezirken nach wirtschaftlicher Gliederung

Regierungs- bezirk	Kreisfreie Städte / Landkreise	Name	WZ 2008	Steuer- pflichtige	Steuerbarer Umsatz		
					Lieferungen und Leistungen	inner- gemein- schaftliche Erwerbe	Insgesamt
				Anzahl	1000 Euro		
6	36	Werra-Meißner-Kreis	47.78.1	13	2 605	20	2 625
6	36	Werra-Meißner-Kreis	47.78.2	—	—	—	—
6	36	Werra-Meißner-Kreis	47.78.3	14	846	12	857
6	36	Werra-Meißner-Kreis	47.78.9	12	2 757	30	2 787
6	36	Werra-Meißner-Kreis	47.79	13	1 184	16	1 200
6	36	Werra-Meißner-Kreis	47.79.1	4	170	4	174
6	36	Werra-Meißner-Kreis	47.79.2	—	—	—	—
6	36	Werra-Meißner-Kreis	47.79.9	9	1 013	13	1 026
6	36	Werra-Meißner-Kreis	47.8	4	281	19	301
6	36	Werra-Meißner-Kreis	47.81
6	36	Werra-Meißner-Kreis	47.82
6	36	Werra-Meißner-Kreis	47.89	—	—	—	—
6	36	Werra-Meißner-Kreis	47.9	31	12 753	985	13 738
6	36	Werra-Meißner-Kreis	47.91	13	4 322	810	5 133
6	36	Werra-Meißner-Kreis	47.99	18	8 431	174	8 605
6	36	Werra-Meißner-Kreis	47.99.1
6	36	Werra-Meißner-Kreis	47.99.9
6	36	Werra-Meißner-Kreis	H	97	79 921	167	80 088
6	36	Werra-Meißner-Kreis	49	75	71 488	139	71 627
6	36	Werra-Meißner-Kreis	49.1	—	—	—	—
6	36	Werra-Meißner-Kreis	49.2	—	—	—	—
6	36	Werra-Meißner-Kreis	49.3	31	20 025	25	20 050
6	36	Werra-Meißner-Kreis	49.31
6	36	Werra-Meißner-Kreis	49.32
6	36	Werra-Meißner-Kreis	49.39	12	12 500	11	12 511
6	36	Werra-Meißner-Kreis	49.39.1	4	6 814	10	6 824
6	36	Werra-Meißner-Kreis	49.39.2	8	5 685	2	5 687
6	36	Werra-Meißner-Kreis	49.39.9	—	—	—	—
6	36	Werra-Meißner-Kreis	49.4	44	51 463	114	51 577
6	36	Werra-Meißner-Kreis	49.41	44	51 463	114	51 577
6	36	Werra-Meißner-Kreis	49.42	—	—	—	—
6	36	Werra-Meißner-Kreis	49.5	—	—	—	—
6	36	Werra-Meißner-Kreis	50	—	—	—	—
6	36	Werra-Meißner-Kreis	50.1	—	—	—	—
6	36	Werra-Meißner-Kreis	50.2	—	—	—	—
6	36	Werra-Meißner-Kreis	50.3	—	—	—	—
6	36	Werra-Meißner-Kreis	50.4	—	—	—	—
6	36	Werra-Meißner-Kreis	51	—	—	—	—
6	36	Werra-Meißner-Kreis	51.1	—	—	—	—
6	36	Werra-Meißner-Kreis	51.2	—	—	—	—
6	36	Werra-Meißner-Kreis	51.21	—	—	—	—
6	36	Werra-Meißner-Kreis	51.22	—	—	—	—
6	36	Werra-Meißner-Kreis	52	17	6 955	28	6 983
6	36	Werra-Meißner-Kreis	52.1	—	—	—	—
6	36	Werra-Meißner-Kreis	52.2	17	6 955	28	6 983
6	36	Werra-Meißner-Kreis	52.21
6	36	Werra-Meißner-Kreis	52.21.1	—	—	—	—
6	36	Werra-Meißner-Kreis	52.21.2	—	—	—	—
6	36	Werra-Meißner-Kreis	52.21.3	—	—	—	—
6	36	Werra-Meißner-Kreis	52.21.4	—	—	—	—
6	36	Werra-Meißner-Kreis	52.21.5	—	—	—	—
6	36	Werra-Meißner-Kreis	52.21.9
6	36	Werra-Meißner-Kreis	52.22	—	—	—	—
6	36	Werra-Meißner-Kreis	52.22.1	—	—	—	—
6	36	Werra-Meißner-Kreis	52.22.2	—	—	—	—
6	36	Werra-Meißner-Kreis	52.22.3	—	—	—	—
6	36	Werra-Meißner-Kreis	52.22.9	—	—	—	—
6	36	Werra-Meißner-Kreis	52.23	—	—	—	—
6	36	Werra-Meißner-Kreis	52.23.1	—	—	—	—

6. Umsatzsteuerpflichtige und steuerbarer Umsatz 2014 in den kreisfreien Städten, Landkreisen und Regierungsbezirken nach wirtschaftlicher Gliederung

Regierungs- bezirk	Kreisfreie Städte / Landkreise	Name	WZ 2008	Steuer- pflichtige	Steuerbarer Umsatz		
					Lieferungen und Leistungen	inner- gemein- schaftliche Erwerbe	Insgesamt
				Anzahl	1000 Euro		
6	36	Werra-Meißner-Kreis	52.23.9	—	—	—	—
6	36	Werra-Meißner-Kreis	52.24	—	—	—	—
6	36	Werra-Meißner-Kreis	52.29
6	36	Werra-Meißner-Kreis	52.29.1	10	3 855	26	3 882
6	36	Werra-Meißner-Kreis	52.29.2	—	—	—	—
6	36	Werra-Meißner-Kreis	52.29.9
6	36	Werra-Meißner-Kreis	53	5	1 478	—	1 478
6	36	Werra-Meißner-Kreis	53.1	—	—	—	—
6	36	Werra-Meißner-Kreis	53.2	5	1 478	—	1 478
6	36	Werra-Meißner-Kreis	I	277	78 241	2 932	81 173
6	36	Werra-Meißner-Kreis	55	68	43 053	2 810	45 863
6	36	Werra-Meißner-Kreis	55.1	51	41 235	2 810	44 044
6	36	Werra-Meißner-Kreis	55.10.1	10	5 577	9	5 586
6	36	Werra-Meißner-Kreis	55.10.2
6	36	Werra-Meißner-Kreis	55.10.3	30	6 618	6	6 624
6	36	Werra-Meißner-Kreis	55.10.4
6	36	Werra-Meißner-Kreis	55.2
6	36	Werra-Meißner-Kreis	55.20.1	3	769	—	769
6	36	Werra-Meißner-Kreis	55.20.2
6	36	Werra-Meißner-Kreis	55.20.3	8	329	—	329
6	36	Werra-Meißner-Kreis	55.20.4	3	553	—	553
6	36	Werra-Meißner-Kreis	55.3
6	36	Werra-Meißner-Kreis	55.9	—	—	—	—
6	36	Werra-Meißner-Kreis	55.90.1	—	—	—	—
6	36	Werra-Meißner-Kreis	55.90.9	—	—	—	—
6	36	Werra-Meißner-Kreis	56	209	35 188	122	35 310
6	36	Werra-Meißner-Kreis	56.1	132	24 308	118	24 426
6	36	Werra-Meißner-Kreis	56.10.1	77	14 945	22	14 967
6	36	Werra-Meißner-Kreis	56.10.2	7	3 867	—	3 867
6	36	Werra-Meißner-Kreis	56.10.3	26	2 427	4	2 431
6	36	Werra-Meißner-Kreis	56.10.4	13	1 428	—	1 428
6	36	Werra-Meißner-Kreis	56.10.5	9	1 641	92	1 733
6	36	Werra-Meißner-Kreis	56.2	8	792	4	796
6	36	Werra-Meißner-Kreis	56.21	—	—	—	—
6	36	Werra-Meißner-Kreis	56.29	8	792	4	796
6	36	Werra-Meißner-Kreis	56.3	69	10 088	—	10 088
6	36	Werra-Meißner-Kreis	56.30.1	63	8 628	—	8 628
6	36	Werra-Meißner-Kreis	56.30.2
6	36	Werra-Meißner-Kreis	56.30.3
6	36	Werra-Meißner-Kreis	56.30.4
6	36	Werra-Meißner-Kreis	56.30.9
6	36	Werra-Meißner-Kreis	J	70	25 907	71	25 978
6	36	Werra-Meißner-Kreis	58	5	13 443	64	13 507
6	36	Werra-Meißner-Kreis	58.1	5	13 443	64	13 507
6	36	Werra-Meißner-Kreis	58.11
6	36	Werra-Meißner-Kreis	58.12	—	—	—	—
6	36	Werra-Meißner-Kreis	58.13
6	36	Werra-Meißner-Kreis	58.14
6	36	Werra-Meißner-Kreis	58.19
6	36	Werra-Meißner-Kreis	58.2	—	—	—	—
6	36	Werra-Meißner-Kreis	58.21	—	—	—	—
6	36	Werra-Meißner-Kreis	58.29	—	—	—	—
6	36	Werra-Meißner-Kreis	59
6	36	Werra-Meißner-Kreis	59.1
6	36	Werra-Meißner-Kreis	59.11	—	—	—	—
6	36	Werra-Meißner-Kreis	59.12	—	—	—	—
6	36	Werra-Meißner-Kreis	59.13	—	—	—	—
6	36	Werra-Meißner-Kreis	59.14
6	36	Werra-Meißner-Kreis	59.2	—	—	—	—

6. Umsatzsteuerpflichtige und steuerbarer Umsatz 2014 in den kreisfreien Städten, Landkreisen und Regierungsbezirken nach wirtschaftlicher Gliederung

Regierungs- bezirk	Kreisfreie Städte / Landkreise	Name	WZ 2008	Steuer- pflichtige	Steuerbarer Umsatz		
					Lieferungen und Leistungen	inner- gemein- schaftliche Erwerbe	Insgesamt
				Anzahl	1000 Euro		
6	36	Werra-Meißner-Kreis	59.20.1	—	—	—	—
6	36	Werra-Meißner-Kreis	59.20.2	—	—	—	—
6	36	Werra-Meißner-Kreis	59.20.3	—	—	—	—
6	36	Werra-Meißner-Kreis	60	—	—	—	—
6	36	Werra-Meißner-Kreis	60.1	—	—	—	—
6	36	Werra-Meißner-Kreis	60.2	—	—	—	—
6	36	Werra-Meißner-Kreis	61
6	36	Werra-Meißner-Kreis	61.1	—	—	—	—
6	36	Werra-Meißner-Kreis	61.2
6	36	Werra-Meißner-Kreis	61.3	—	—	—	—
6	36	Werra-Meißner-Kreis	61.9	—	—	—	—
6	36	Werra-Meißner-Kreis	61.90.1	—	—	—	—
6	36	Werra-Meißner-Kreis	61.90.9	—	—	—	—
6	36	Werra-Meißner-Kreis	62	45	7 088	7	7 095
6	36	Werra-Meißner-Kreis	62.01	19	3 185	7	3 192
6	36	Werra-Meißner-Kreis	62.01.1	6	242	—	242
6	36	Werra-Meißner-Kreis	62.01.9	13	2 944	7	2 950
6	36	Werra-Meißner-Kreis	62.02	19	2 875	1	2 875
6	36	Werra-Meißner-Kreis	62.03	3	384	—	384
6	36	Werra-Meißner-Kreis	62.09	4	644	—	644
6	36	Werra-Meißner-Kreis	63	16	4 977	—	4 977
6	36	Werra-Meißner-Kreis	63.1
6	36	Werra-Meißner-Kreis	63.11
6	36	Werra-Meißner-Kreis	63.12	—	—	—	—
6	36	Werra-Meißner-Kreis	63.9
6	36	Werra-Meißner-Kreis	63.91	—	—	—	—
6	36	Werra-Meißner-Kreis	63.99
6	36	Werra-Meißner-Kreis	K
6	36	Werra-Meißner-Kreis	64	4	11 140	—	11 140
6	36	Werra-Meißner-Kreis	64.1
6	36	Werra-Meißner-Kreis	64.11	—	—	—	—
6	36	Werra-Meißner-Kreis	64.19
6	36	Werra-Meißner-Kreis	64.19.1	—	—	—	—
6	36	Werra-Meißner-Kreis	64.19.2
6	36	Werra-Meißner-Kreis	64.19.3
6	36	Werra-Meißner-Kreis	64.19.4	—	—	—	—
6	36	Werra-Meißner-Kreis	64.19.5	—	—	—	—
6	36	Werra-Meißner-Kreis	64.19.6	—	—	—	—
6	36	Werra-Meißner-Kreis	64.2
6	36	Werra-Meißner-Kreis	64.3	—	—	—	—
6	36	Werra-Meißner-Kreis	64.9	—	—	—	—
6	36	Werra-Meißner-Kreis	64.91	—	—	—	—
6	36	Werra-Meißner-Kreis	64.92	—	—	—	—
6	36	Werra-Meißner-Kreis	64.92.1	—	—	—	—
6	36	Werra-Meißner-Kreis	64.92.2	—	—	—	—
6	36	Werra-Meißner-Kreis	64.99	—	—	—	—
6	36	Werra-Meißner-Kreis	64.99.1	—	—	—	—
6	36	Werra-Meißner-Kreis	64.99.9	—	—	—	—
6	36	Werra-Meißner-Kreis	65	—	—	—	—
6	36	Werra-Meißner-Kreis	65.1	—	—	—	—
6	36	Werra-Meißner-Kreis	65.11	—	—	—	—
6	36	Werra-Meißner-Kreis	65.12	—	—	—	—
6	36	Werra-Meißner-Kreis	65.12.1	—	—	—	—
6	36	Werra-Meißner-Kreis	65.12.2	—	—	—	—
6	36	Werra-Meißner-Kreis	65.2	—	—	—	—
6	36	Werra-Meißner-Kreis	65.3	—	—	—	—
6	36	Werra-Meißner-Kreis	66
6	36	Werra-Meißner-Kreis	66.1
6	36	Werra-Meißner-Kreis	66.11	—	—	—	—

6. Umsatzsteuerpflichtige und steuerbarer Umsatz 2014 in den kreisfreien Städten, Landkreisen und Regierungsbezirken nach wirtschaftlicher Gliederung

Regierungs- bezirk	Kreisfreie Städte / Landkreise	Name	WZ 2008	Steuer- pflichtige	Steuerbarer Umsatz		
					Lieferungen und Leistungen	inner- gemein- schaftliche Erwerbe	Insgesamt
				Anzahl	1000 Euro		
6	36	Werra-Meißner-Kreis	66.12	—	—	—	—
6	36	Werra-Meißner-Kreis	66.19
6	36	Werra-Meißner-Kreis	66.2	8	629	—	629
6	36	Werra-Meißner-Kreis	66.21	—	—	—	—
6	36	Werra-Meißner-Kreis	66.22	8	629	—	629
6	36	Werra-Meißner-Kreis	66.29	—	—	—	—
6	36	Werra-Meißner-Kreis	66.3	—	—	—	—
6	36	Werra-Meißner-Kreis	L	221	42 204	263	42 468
6	36	Werra-Meißner-Kreis	68	221	42 204	263	42 468
6	36	Werra-Meißner-Kreis	68.1	5	558	—	558
6	36	Werra-Meißner-Kreis	68.2	193	39 078	263	39 341
6	36	Werra-Meißner-Kreis	68.3	23	2 568	—	2 568
6	36	Werra-Meißner-Kreis	68.31	11	786	—	786
6	36	Werra-Meißner-Kreis	68.32	12	1 782	—	1 782
6	36	Werra-Meißner-Kreis	M	328	69 738	231	69 969
6	36	Werra-Meißner-Kreis	69	94	30 498	20	30 518
6	36	Werra-Meißner-Kreis	69.1	39	7 588	20	7 609
6	36	Werra-Meißner-Kreis	69.10.1	8	3 511	—	3 511
6	36	Werra-Meißner-Kreis	69.10.2	26	3 238	20	3 258
6	36	Werra-Meißner-Kreis	69.10.3	—	—	—	—
6	36	Werra-Meißner-Kreis	69.10.4	—	—	—	—
6	36	Werra-Meißner-Kreis	69.10.9	5	840	—	840
6	36	Werra-Meißner-Kreis	69.2	55	22 909	—	22 910
6	36	Werra-Meißner-Kreis	69.20.1
6	36	Werra-Meißner-Kreis	69.20.2
6	36	Werra-Meißner-Kreis	69.20.3	43	21 225	—	21 225
6	36	Werra-Meißner-Kreis	69.20.4	7	750	—	750
6	36	Werra-Meißner-Kreis	70	47	7 312	—	7 312
6	36	Werra-Meißner-Kreis	70.1	10	1 236	—	1 236
6	36	Werra-Meißner-Kreis	70.10.1	—	—	—	—
6	36	Werra-Meißner-Kreis	70.10.9	10	1 236	—	1 236
6	36	Werra-Meißner-Kreis	70.2	37	6 076	—	6 076
6	36	Werra-Meißner-Kreis	70.21
6	36	Werra-Meißner-Kreis	70.22
6	36	Werra-Meißner-Kreis	71	99	21 599	25	21 623
6	36	Werra-Meißner-Kreis	71.1	93	20 698	25	20 723
6	36	Werra-Meißner-Kreis	71.11	19	2 952	18	2 971
6	36	Werra-Meißner-Kreis	71.11.1	13	1 792	—	1 792
6	36	Werra-Meißner-Kreis	71.11.2
6	36	Werra-Meißner-Kreis	71.11.3
6	36	Werra-Meißner-Kreis	71.11.4
6	36	Werra-Meißner-Kreis	71.12	74	17 745	6	17 752
6	36	Werra-Meißner-Kreis	71.12.1	31	3 714	—	3 714
6	36	Werra-Meißner-Kreis	71.12.2	28	12 153	6	12 159
6	36	Werra-Meißner-Kreis	71.12.3
6	36	Werra-Meißner-Kreis	71.12.9
6	36	Werra-Meißner-Kreis	71.2	6	901	—	901
6	36	Werra-Meißner-Kreis	72
6	36	Werra-Meißner-Kreis	72.1
6	36	Werra-Meißner-Kreis	72.11	—	—	—	—
6	36	Werra-Meißner-Kreis	72.19
6	36	Werra-Meißner-Kreis	72.2
6	36	Werra-Meißner-Kreis	73	28	3 098	96	3 194
6	36	Werra-Meißner-Kreis	73.1	28	3 098	96	3 194
6	36	Werra-Meißner-Kreis	73.11	28	3 098	96	3 194
6	36	Werra-Meißner-Kreis	73.12	—	—	—	—
6	36	Werra-Meißner-Kreis	73.2	—	—	—	—
6	36	Werra-Meißner-Kreis	74
6	36	Werra-Meißner-Kreis	74.1	16	1 541	2	1 543

6. Umsatzsteuerpflichtige und steuerbarer Umsatz 2014 in den kreisfreien Städten, Landkreisen und Regierungsbezirken nach wirtschaftlicher Gliederung

Regierungs- bezirk	Kreisfreie Städte / Landkreise	Name	WZ 2008	Steuer- pflichtige	Steuerbarer Umsatz		
					Lieferungen und Leistungen	inner- gemein- schaftliche Erwerbe	Insgesamt
				Anzahl	1000 Euro		
6	36	Werra-Meißner-Kreis	74.10.1
6	36	Werra-Meißner-Kreis	74.10.2
6	36	Werra-Meißner-Kreis	74.10.3	9	1 105	2	1 107
6	36	Werra-Meißner-Kreis	74.2	6	430	4	434
6	36	Werra-Meißner-Kreis	74.20.1	6	430	4	434
6	36	Werra-Meißner-Kreis	74.20.2	—	—	—	—
6	36	Werra-Meißner-Kreis	74.3
6	36	Werra-Meißner-Kreis	74.30.1
6	36	Werra-Meißner-Kreis	74.30.2
6	36	Werra-Meißner-Kreis	74.9	6	348	5	353
6	36	Werra-Meißner-Kreis	75	23	4 540	15	4 555
6	36	Werra-Meißner-Kreis	75.00.1
6	36	Werra-Meißner-Kreis	75.00.9
6	36	Werra-Meißner-Kreis	N	147	29 451	82	29 533
6	36	Werra-Meißner-Kreis	77	31	9 148	35	9 182
6	36	Werra-Meißner-Kreis	77.1	9	978	30	1 008
6	36	Werra-Meißner-Kreis	77.11
6	36	Werra-Meißner-Kreis	77.12
6	36	Werra-Meißner-Kreis	77.2	6	1 215	3	1 219
6	36	Werra-Meißner-Kreis	77.21
6	36	Werra-Meißner-Kreis	77.22
6	36	Werra-Meißner-Kreis	77.29
6	36	Werra-Meißner-Kreis	77.3	16	6 954	1	6 956
6	36	Werra-Meißner-Kreis	77.31	3	603	—	603
6	36	Werra-Meißner-Kreis	77.32	7	4 567	—	4 567
6	36	Werra-Meißner-Kreis	77.33	—	—	—	—
6	36	Werra-Meißner-Kreis	77.34
6	36	Werra-Meißner-Kreis	77.35	—	—	—	—
6	36	Werra-Meißner-Kreis	77.39
6	36	Werra-Meißner-Kreis	77.4	—	—	—	—
6	36	Werra-Meißner-Kreis	78
6	36	Werra-Meißner-Kreis	78.1	3	188	6	193
6	36	Werra-Meißner-Kreis	78.2
6	36	Werra-Meißner-Kreis	78.3	—	—	—	—
6	36	Werra-Meißner-Kreis	79	13	2 068	—	2 068
6	36	Werra-Meißner-Kreis	79.1	13	2 068	—	2 068
6	36	Werra-Meißner-Kreis	79.11	10	1 574	—	1 574
6	36	Werra-Meißner-Kreis	79.12	3	493	—	493
6	36	Werra-Meißner-Kreis	79.9	—	—	—	—
6	36	Werra-Meißner-Kreis	80
6	36	Werra-Meißner-Kreis	80.1
6	36	Werra-Meißner-Kreis	80.2	—	—	—	—
6	36	Werra-Meißner-Kreis	80.3	—	—	—	—
6	36	Werra-Meißner-Kreis	81	78	13 896	11	13 907
6	36	Werra-Meißner-Kreis	81.1	10	1 151	—	1 151
6	36	Werra-Meißner-Kreis	81.2	35	5 921	—	5 921
6	36	Werra-Meißner-Kreis	81.21
6	36	Werra-Meißner-Kreis	81.22	25	3 653	—	3 653
6	36	Werra-Meißner-Kreis	81.22.1
6	36	Werra-Meißner-Kreis	81.22.9
6	36	Werra-Meißner-Kreis	81.29
6	36	Werra-Meißner-Kreis	81.29.1	—	—	—	—
6	36	Werra-Meißner-Kreis	81.29.2
6	36	Werra-Meißner-Kreis	81.29.9
6	36	Werra-Meißner-Kreis	81.3	33	6 824	11	6 836
6	36	Werra-Meißner-Kreis	81.30.1	29	6 036	11	6 047
6	36	Werra-Meißner-Kreis	81.30.9	4	789	—	789
6	36	Werra-Meißner-Kreis	82	18	2 285	21	2 306
6	36	Werra-Meißner-Kreis	82.1

6. Umsatzsteuerpflichtige und steuerbarer Umsatz 2014 in den kreisfreien Städten, Landkreisen und Regierungsbezirken nach wirtschaftlicher Gliederung

Regierungs- bezirk	Kreisfreie Städte / Landkreise	Name	WZ 2008	Steuer- pflichtige	Steuerbarer Umsatz		
					Lieferungen und Leistungen	inner- gemein- schaftliche Erwerbe	Insgesamt
				Anzahl	1000 Euro		
6	36	Werra-Meißner-Kreis	82.11
6	36	Werra-Meißner-Kreis	82.19	4	171	—	171
6	36	Werra-Meißner-Kreis	82.2	—	—	—	—
6	36	Werra-Meißner-Kreis	82.3
6	36	Werra-Meißner-Kreis	82.9	11	1 762	21	1 783
6	36	Werra-Meißner-Kreis	82.91	—	—	—	—
6	36	Werra-Meißner-Kreis	82.91.1	—	—	—	—
6	36	Werra-Meißner-Kreis	82.91.2	—	—	—	—
6	36	Werra-Meißner-Kreis	82.92	—	—	—	—
6	36	Werra-Meißner-Kreis	82.99	11	1 762	21	1 783
6	36	Werra-Meißner-Kreis	82.99.1
6	36	Werra-Meißner-Kreis	82.99.9
6	36	Werra-Meißner-Kreis	O	—	—	—	—
6	36	Werra-Meißner-Kreis	P
6	36	Werra-Meißner-Kreis	85
6	36	Werra-Meißner-Kreis	85.1	—	—	—	—
6	36	Werra-Meißner-Kreis	85.2	—	—	—	—
6	36	Werra-Meißner-Kreis	85.3
6	36	Werra-Meißner-Kreis	85.31	—	—	—	—
6	36	Werra-Meißner-Kreis	85.32
6	36	Werra-Meißner-Kreis	85.4
6	36	Werra-Meißner-Kreis	85.41
6	36	Werra-Meißner-Kreis	85.42	—	—	—	—
6	36	Werra-Meißner-Kreis	85.42.1	—	—	—	—
6	36	Werra-Meißner-Kreis	85.42.2	—	—	—	—
6	36	Werra-Meißner-Kreis	85.42.3	—	—	—	—
6	36	Werra-Meißner-Kreis	85.42.4	—	—	—	—
6	36	Werra-Meißner-Kreis	85.5	35	3 847	—	3 847
6	36	Werra-Meißner-Kreis	85.51
6	36	Werra-Meißner-Kreis	85.52
6	36	Werra-Meißner-Kreis	85.53	22	2 221	—	2 221
6	36	Werra-Meißner-Kreis	85.59	9	1 438	—	1 438
6	36	Werra-Meißner-Kreis	85.59.1	—	—	—	—
6	36	Werra-Meißner-Kreis	85.59.2	4	746	—	746
6	36	Werra-Meißner-Kreis	85.59.9	5	692	—	692
6	36	Werra-Meißner-Kreis	85.6
6	36	Werra-Meißner-Kreis	Q	65	85 100	31	85 131
6	36	Werra-Meißner-Kreis	86	56	80 373	23	80 395
6	36	Werra-Meißner-Kreis	86.1	5	67 347	9	67 356
6	36	Werra-Meißner-Kreis	86.10.1
6	36	Werra-Meißner-Kreis	86.10.2	—	—	—	—
6	36	Werra-Meißner-Kreis	86.10.3
6	36	Werra-Meißner-Kreis	86.2	22	9 289	12	9 300
6	36	Werra-Meißner-Kreis	86.21	4	98	—	98
6	36	Werra-Meißner-Kreis	86.22	5	956	—	956
6	36	Werra-Meißner-Kreis	86.23	13	8 235	12	8 247
6	36	Werra-Meißner-Kreis	86.9	29	3 737	2	3 739
6	36	Werra-Meißner-Kreis	86.90.1	3	235	—	235
6	36	Werra-Meißner-Kreis	86.90.2	7	1 968	—	1 969
6	36	Werra-Meißner-Kreis	86.90.3
6	36	Werra-Meißner-Kreis	86.90.9
6	36	Werra-Meißner-Kreis	87	—	—	—	—
6	36	Werra-Meißner-Kreis	87.1	—	—	—	—
6	36	Werra-Meißner-Kreis	87.2	—	—	—	—
6	36	Werra-Meißner-Kreis	87.3	—	—	—	—
6	36	Werra-Meißner-Kreis	87.9	—	—	—	—
6	36	Werra-Meißner-Kreis	88	9	4 727	8	4 735
6	36	Werra-Meißner-Kreis	88.1
6	36	Werra-Meißner-Kreis	88.10.1

6. Umsatzsteuerpflichtige und steuerbarer Umsatz 2014 in den kreisfreien Städten, Landkreisen und Regierungsbezirken nach wirtschaftlicher Gliederung

Regierungs- bezirk	Kreisfreie Städte / Landkreise	Name	WZ 2008	Steuer- pflichtige	Steuerbarer Umsatz		
					Lieferungen und Leistungen	inner- gemein- schaftliche Erwerbe	Insgesamt
				Anzahl	1000 Euro		
6	36	Werra-Meißner-Kreis	88.10.2	—	—	—	—
6	36	Werra-Meißner-Kreis	88.9
6	36	Werra-Meißner-Kreis	88.91	—	—	—	—
6	36	Werra-Meißner-Kreis	88.99
6	36	Werra-Meißner-Kreis	R	75	17 710	36	17 746
6	36	Werra-Meißner-Kreis	90
6	36	Werra-Meißner-Kreis	90.01	3	103	—	103
6	36	Werra-Meißner-Kreis	90.01.1	—	—	—	—
6	36	Werra-Meißner-Kreis	90.01.2
6	36	Werra-Meißner-Kreis	90.01.3	—	—	—	—
6	36	Werra-Meißner-Kreis	90.01.4
6	36	Werra-Meißner-Kreis	90.02	—	—	—	—
6	36	Werra-Meißner-Kreis	90.03	13	889	1	890
6	36	Werra-Meißner-Kreis	90.03.1
6	36	Werra-Meißner-Kreis	90.03.2	—	—	—	—
6	36	Werra-Meißner-Kreis	90.03.3
6	36	Werra-Meißner-Kreis	90.03.4	—	—	—	—
6	36	Werra-Meißner-Kreis	90.03.5	5	182	—	182
6	36	Werra-Meißner-Kreis	90.04
6	36	Werra-Meißner-Kreis	90.04.1	—	—	—	—
6	36	Werra-Meißner-Kreis	90.04.2	—	—	—	—
6	36	Werra-Meißner-Kreis	90.04.3
6	36	Werra-Meißner-Kreis	91
6	36	Werra-Meißner-Kreis	91.01
6	36	Werra-Meißner-Kreis	91.02	—	—	—	—
6	36	Werra-Meißner-Kreis	91.03	—	—	—	—
6	36	Werra-Meißner-Kreis	91.04	—	—	—	—
6	36	Werra-Meißner-Kreis	92	14	7 806	30	7 836
6	36	Werra-Meißner-Kreis	92.00.1	11	7 417	30	7 447
6	36	Werra-Meißner-Kreis	92.00.2	—	—	—	—
6	36	Werra-Meißner-Kreis	92.00.3	3	389	—	389
6	36	Werra-Meißner-Kreis	93	43	5 324	5	5 329
6	36	Werra-Meißner-Kreis	93.1	30	3 560	3	3 563
6	36	Werra-Meißner-Kreis	93.11
6	36	Werra-Meißner-Kreis	93.12	8	415	—	415
6	36	Werra-Meißner-Kreis	93.13	9	1 119	1	1 120
6	36	Werra-Meißner-Kreis	93.19
6	36	Werra-Meißner-Kreis	93.2	13	1 764	3	1 766
6	36	Werra-Meißner-Kreis	93.21	5	839	3	841
6	36	Werra-Meißner-Kreis	93.29	8	925	—	925
6	36	Werra-Meißner-Kreis	S	160	39 493	655	40 148
6	36	Werra-Meißner-Kreis	94	11	7 888	—	7 888
6	36	Werra-Meißner-Kreis	94.1
6	36	Werra-Meißner-Kreis	94.11
6	36	Werra-Meißner-Kreis	94.12	—	—	—	—
6	36	Werra-Meißner-Kreis	94.2	—	—	—	—
6	36	Werra-Meißner-Kreis	94.9
6	36	Werra-Meißner-Kreis	94.91	—	—	—	—
6	36	Werra-Meißner-Kreis	94.92
6	36	Werra-Meißner-Kreis	94.99
6	36	Werra-Meißner-Kreis	94.99.1	4	956	—	956
6	36	Werra-Meißner-Kreis	94.99.2
6	36	Werra-Meißner-Kreis	94.99.3
6	36	Werra-Meißner-Kreis	94.99.4	—	—	—	—
6	36	Werra-Meißner-Kreis	94.99.9
6	36	Werra-Meißner-Kreis	95	13	2 522	122	2 644
6	36	Werra-Meißner-Kreis	95.1	—	—	—	—
6	36	Werra-Meißner-Kreis	95.11	—	—	—	—
6	36	Werra-Meißner-Kreis	95.12	—	—	—	—

6. Umsatzsteuerpflichtige und steuerbarer Umsatz 2014 in den kreisfreien Städten, Landkreisen und Regierungsbezirken nach wirtschaftlicher Gliederung

Regierungs- bezirk	Kreisfreie Städte / Landkreise	Name	WZ 2008	Steuer- pflichtige	Steuerbarer Umsatz		
					Lieferungen und Leistungen	inner- gemein- schaftliche Erwerbe	Insgesamt
				Anzahl	1000 Euro		
6	36	Werra-Meißner-Kreis	95.2	13	2 522	122	2 644
6	36	Werra-Meißner-Kreis	95.21
6	36	Werra-Meißner-Kreis	95.22
6	36	Werra-Meißner-Kreis	95.23
6	36	Werra-Meißner-Kreis	95.24
6	36	Werra-Meißner-Kreis	95.25
6	36	Werra-Meißner-Kreis	95.29	7	1 905	122	2 027
6	36	Werra-Meißner-Kreis	96	136	29 082	533	29 615
6	36	Werra-Meißner-Kreis	96.01	7	2 349	1	2 350
6	36	Werra-Meißner-Kreis	96.02	84	7 114	11	7 125
6	36	Werra-Meißner-Kreis	96.02.1	71	6 385	11	6 395
6	36	Werra-Meißner-Kreis	96.02.2	13	729	1	729
6	36	Werra-Meißner-Kreis	96.03
6	36	Werra-Meißner-Kreis	96.03.1
6	36	Werra-Meißner-Kreis	96.03.2	—	—	—	—
6	36	Werra-Meißner-Kreis	96.04
6	36	Werra-Meißner-Kreis	96.09	34	2 397	1	2 398
6		Regierungsbezirk Kassel	A - S	41 241	68 040 635	3 879 952	71 920 587
6		Regierungsbezirk Kassel	A	1 724	462 684	7 622	470 306
6		Regierungsbezirk Kassel	01
6		Regierungsbezirk Kassel	01.1	441	91 807	210	92 017
6		Regierungsbezirk Kassel	01.11	428	87 488	98	87 586
6		Regierungsbezirk Kassel	01.12	—	—	—	—
6		Regierungsbezirk Kassel	01.13	5	2 907	4	2 911
6		Regierungsbezirk Kassel	01.13.1
6		Regierungsbezirk Kassel	01.13.2
6		Regierungsbezirk Kassel	01.14	—	—	—	—
6		Regierungsbezirk Kassel	01.15	—	—	—	—
6		Regierungsbezirk Kassel	01.16	—	—	—	—
6		Regierungsbezirk Kassel	01.19	8	1 411	109	1 520
6		Regierungsbezirk Kassel	01.19.1
6		Regierungsbezirk Kassel	01.19.2	—	—	—	—
6		Regierungsbezirk Kassel	01.19.9
6		Regierungsbezirk Kassel	01.2	5	1 567	78	1 645
6		Regierungsbezirk Kassel	01.21
6		Regierungsbezirk Kassel	01.22	—	—	—	—
6		Regierungsbezirk Kassel	01.23	—	—	—	—
6		Regierungsbezirk Kassel	01.24
6		Regierungsbezirk Kassel	01.25
6		Regierungsbezirk Kassel	01.25.1
6		Regierungsbezirk Kassel	01.25.9	—	—	—	—
6		Regierungsbezirk Kassel	01.26	—	—	—	—
6		Regierungsbezirk Kassel	01.27	—	—	—	—
6		Regierungsbezirk Kassel	01.28	—	—	—	—
6		Regierungsbezirk Kassel	01.29
6		Regierungsbezirk Kassel	01.3	20	7 029	528	7 557
6		Regierungsbezirk Kassel	01.30.1	12	5 434	479	5 913
6		Regierungsbezirk Kassel	01.30.2	8	1 596	49	1 644
6		Regierungsbezirk Kassel	01.4	95	49 359	710	50 069
6		Regierungsbezirk Kassel	01.41	25	8 193	1	8 194
6		Regierungsbezirk Kassel	01.42	—	—	—	—
6		Regierungsbezirk Kassel	01.43	18	4 367	10	4 377
6		Regierungsbezirk Kassel	01.44	—	—	—	—
6		Regierungsbezirk Kassel	01.45	9	1 182	160	1 343
6		Regierungsbezirk Kassel	01.46	20	12 993	—	12 993
6		Regierungsbezirk Kassel	01.47	13	20 051	417	20 468
6		Regierungsbezirk Kassel	01.49	10	2 574	121	2 695
6		Regierungsbezirk Kassel	01.5	847	161 317	483	161 800
6		Regierungsbezirk Kassel	01.6	116	61 450	2 344	63 794

6. Umsatzsteuerpflichtige und steuerbarer Umsatz 2014 in den kreisfreien Städten, Landkreisen und Regierungsbezirken nach wirtschaftlicher Gliederung

Regierungs- bezirk	Kreisfreie Städte / Landkreise	Name	WZ 2008	Steuer- pflichtige	Steuerbarer Umsatz		
					Lieferungen und Leistungen	inner- gemein- schaftliche Erwerbe	Insgesamt
				Anzahl	1000 Euro		
6		Regierungsbezirk Kassel	01.61	64	22 919	119	23 039
6		Regierungsbezirk Kassel	01.62	30	7 248	106	7 355
6		Regierungsbezirk Kassel	01.63	3	250	—	250
6		Regierungsbezirk Kassel	01.64	19	31 033	2 118	33 151
6		Regierungsbezirk Kassel	01.7
6		Regierungsbezirk Kassel	02	191	79 401	884	80 285
6		Regierungsbezirk Kassel	02.1
6		Regierungsbezirk Kassel	02.2
6		Regierungsbezirk Kassel	02.3
6		Regierungsbezirk Kassel	02.4	107	19 101	260	19 361
6		Regierungsbezirk Kassel	03
6		Regierungsbezirk Kassel	03.1
6		Regierungsbezirk Kassel	03.11	—	—	—	—
6		Regierungsbezirk Kassel	03.12
6		Regierungsbezirk Kassel	03.2	6	9 815	2 385	12 200
6		Regierungsbezirk Kassel	03.21	—	—	—	—
6		Regierungsbezirk Kassel	03.22	6	9 815	2 385	12 200
6		Regierungsbezirk Kassel	B
6		Regierungsbezirk Kassel	05	—	—	—	—
6		Regierungsbezirk Kassel	05.1	—	—	—	—
6		Regierungsbezirk Kassel	05.2	—	—	—	—
6		Regierungsbezirk Kassel	06	—	—	—	—
6		Regierungsbezirk Kassel	06.1	—	—	—	—
6		Regierungsbezirk Kassel	06.2	—	—	—	—
6		Regierungsbezirk Kassel	07	—	—	—	—
6		Regierungsbezirk Kassel	07.1	—	—	—	—
6		Regierungsbezirk Kassel	07.2	—	—	—	—
6		Regierungsbezirk Kassel	07.21	—	—	—	—
6		Regierungsbezirk Kassel	07.29	—	—	—	—
6		Regierungsbezirk Kassel	08
6		Regierungsbezirk Kassel	08.1
6		Regierungsbezirk Kassel	08.11
6		Regierungsbezirk Kassel	08.12	12	37 833	82	37 915
6		Regierungsbezirk Kassel	08.9
6		Regierungsbezirk Kassel	08.91
6		Regierungsbezirk Kassel	08.92	—	—	—	—
6		Regierungsbezirk Kassel	08.93	—	—	—	—
6		Regierungsbezirk Kassel	08.99
6		Regierungsbezirk Kassel	09
6		Regierungsbezirk Kassel	09.1	—	—	—	—
6		Regierungsbezirk Kassel	09.9
6		Regierungsbezirk Kassel	C	3 594	15 534 498	1 767 967	17 302 466
6		Regierungsbezirk Kassel	10	619	876 461	44 085	920 547
6		Regierungsbezirk Kassel	10.1	291	468 024	5 736	473 759
6		Regierungsbezirk Kassel	10.11
6		Regierungsbezirk Kassel	10.12
6		Regierungsbezirk Kassel	10.13	260	337 239	2 461	339 700
6		Regierungsbezirk Kassel	10.2
6		Regierungsbezirk Kassel	10.3
6		Regierungsbezirk Kassel	10.31	—	—	—	—
6		Regierungsbezirk Kassel	10.32	6	8 565	122	8 687
6		Regierungsbezirk Kassel	10.39
6		Regierungsbezirk Kassel	10.4
6		Regierungsbezirk Kassel	10.41
6		Regierungsbezirk Kassel	10.42	—	—	—	—
6		Regierungsbezirk Kassel	10.5
6		Regierungsbezirk Kassel	10.51
6		Regierungsbezirk Kassel	10.52
6		Regierungsbezirk Kassel	10.6	18	10 288	118	10 406

6. Umsatzsteuerpflichtige und steuerbarer Umsatz 2014 in den kreisfreien Städten, Landkreisen und Regierungsbezirken nach wirtschaftlicher Gliederung

Regierungs- bezirk	Kreisfreie Städte / Landkreise	Name	WZ 2008	Steuer- pflichtige	Steuerbarer Umsatz		
					Lieferungen und Leistungen	inner- gemein- schaftliche Erwerbe	Insgesamt
				Anzahl	1000 Euro		
6		Regierungsbezirk Kassel	10.61	18	10 288	118	10 406
6		Regierungsbezirk Kassel	10.62	—	—	—	—
6		Regierungsbezirk Kassel	10.7	240	274 620	332	274 952
6		Regierungsbezirk Kassel	10.71	233	271 607	311	271 918
6		Regierungsbezirk Kassel	10.72	7	3 013	22	3 034
6		Regierungsbezirk Kassel	10.73	—	—	—	—
6		Regierungsbezirk Kassel	10.8	36	60 480	32 812	93 293
6		Regierungsbezirk Kassel	10.81
6		Regierungsbezirk Kassel	10.82
6		Regierungsbezirk Kassel	10.83	11	1 619	51	1 670
6		Regierungsbezirk Kassel	10.84
6		Regierungsbezirk Kassel	10.85
6		Regierungsbezirk Kassel	10.86
6		Regierungsbezirk Kassel	10.89	12	17 557	884	18 440
6		Regierungsbezirk Kassel	10.9	15	17 054	3 859	20 914
6		Regierungsbezirk Kassel	10.91
6		Regierungsbezirk Kassel	10.92
6		Regierungsbezirk Kassel	11	27	231 827	8 014	239 841
6		Regierungsbezirk Kassel	11.01
6		Regierungsbezirk Kassel	11.02
6		Regierungsbezirk Kassel	11.03
6		Regierungsbezirk Kassel	11.04
6		Regierungsbezirk Kassel	11.05
6		Regierungsbezirk Kassel	11.06	—	—	—	—
6		Regierungsbezirk Kassel	11.07
6		Regierungsbezirk Kassel	12
6		Regierungsbezirk Kassel	13	92	311 963	56 264	368 227
6		Regierungsbezirk Kassel	13.1	3	306	—	306
6		Regierungsbezirk Kassel	13.2	6	7 255	1 380	8 635
6		Regierungsbezirk Kassel	13.3	28	11 896	2 071	13 966
6		Regierungsbezirk Kassel	13.9	55	292 507	52 813	345 320
6		Regierungsbezirk Kassel	13.91	5	2 575	1 249	3 824
6		Regierungsbezirk Kassel	13.92	21	40 252	5 439	45 690
6		Regierungsbezirk Kassel	13.93
6		Regierungsbezirk Kassel	13.94	—	—	—	—
6		Regierungsbezirk Kassel	13.95
6		Regierungsbezirk Kassel	13.96	19	154 741	23 045	177 786
6		Regierungsbezirk Kassel	13.99
6		Regierungsbezirk Kassel	14
6		Regierungsbezirk Kassel	14.1	54	54 398	2 828	57 226
6		Regierungsbezirk Kassel	14.11
6		Regierungsbezirk Kassel	14.12
6		Regierungsbezirk Kassel	14.13	25	44 113	2 363	46 476
6		Regierungsbezirk Kassel	14.14
6		Regierungsbezirk Kassel	14.19
6		Regierungsbezirk Kassel	14.2
6		Regierungsbezirk Kassel	14.3	5	2 934	1 669	4 602
6		Regierungsbezirk Kassel	14.31
6		Regierungsbezirk Kassel	14.39
6		Regierungsbezirk Kassel	15	17	37 086	4 647	41 733
6		Regierungsbezirk Kassel	15.1
6		Regierungsbezirk Kassel	15.11
6		Regierungsbezirk Kassel	15.12	7	2 601	140	2 741
6		Regierungsbezirk Kassel	15.2
6		Regierungsbezirk Kassel	16	342	934 588	43 635	978 223
6		Regierungsbezirk Kassel	16.1	104	380 626	12 716	393 342
6		Regierungsbezirk Kassel	16.2	238	553 962	30 919	584 881
6		Regierungsbezirk Kassel	16.21	10	20 324	1 802	22 126
6		Regierungsbezirk Kassel	16.22	—	—	—	—

6. Umsatzsteuerpflichtige und steuerbarer Umsatz 2014 in den kreisfreien Städten, Landkreisen und Regierungsbezirken nach wirtschaftlicher Gliederung

Regierungs- bezirk	Kreisfreie Städte / Landkreise	Name	WZ 2008	Steuer- pflichtige	Steuerbarer Umsatz		
					Lieferungen und Leistungen	inner- gemein- schaftliche Erwerbe	Insgesamt
				Anzahl	1000 Euro		
6		Regierungsbezirk Kassel	16.23	155	374 338	8 057	382 395
6		Regierungsbezirk Kassel	16.24	20	113 897	5 175	119 073
6		Regierungsbezirk Kassel	16.29	53	45 403	15 885	61 288
6		Regierungsbezirk Kassel	17	35	560 943	43 309	604 252
6		Regierungsbezirk Kassel	17.1
6		Regierungsbezirk Kassel	17.11
6		Regierungsbezirk Kassel	17.12
6		Regierungsbezirk Kassel	17.2
6		Regierungsbezirk Kassel	17.21	11	42 519	3 474	45 992
6		Regierungsbezirk Kassel	17.22
6		Regierungsbezirk Kassel	17.23	6	1 055	—	1 055
6		Regierungsbezirk Kassel	17.24
6		Regierungsbezirk Kassel	17.29	3	247	7	254
6		Regierungsbezirk Kassel	18	161	357 565	12 902	370 467
6		Regierungsbezirk Kassel	18.1	147	355 889	12 897	368 786
6		Regierungsbezirk Kassel	18.11	15	65 635	43	65 678
6		Regierungsbezirk Kassel	18.12	98	279 374	12 755	292 129
6		Regierungsbezirk Kassel	18.13	27	5 611	31	5 642
6		Regierungsbezirk Kassel	18.14	7	5 269	68	5 337
6		Regierungsbezirk Kassel	18.2	14	1 676	6	1 681
6		Regierungsbezirk Kassel	19
6		Regierungsbezirk Kassel	19.1	—	—	—	—
6		Regierungsbezirk Kassel	19.2
6		Regierungsbezirk Kassel	20	57	218 287	33 050	251 338
6		Regierungsbezirk Kassel	20.1	19	10 650	2 097	12 747
6		Regierungsbezirk Kassel	20.11
6		Regierungsbezirk Kassel	20.12
6		Regierungsbezirk Kassel	20.13	4	2 711	79	2 790
6		Regierungsbezirk Kassel	20.14
6		Regierungsbezirk Kassel	20.15	—	—	—	—
6		Regierungsbezirk Kassel	20.16	6	5 579	1 129	6 708
6		Regierungsbezirk Kassel	20.17	—	—	—	—
6		Regierungsbezirk Kassel	20.2
6		Regierungsbezirk Kassel	20.3	8	76 083	11 842	87 925
6		Regierungsbezirk Kassel	20.4
6		Regierungsbezirk Kassel	20.41
6		Regierungsbezirk Kassel	20.42
6		Regierungsbezirk Kassel	20.5	8	10 946	1 537	12 483
6		Regierungsbezirk Kassel	20.51	—	—	—	—
6		Regierungsbezirk Kassel	20.52	—	—	—	—
6		Regierungsbezirk Kassel	20.53	—	—	—	—
6		Regierungsbezirk Kassel	20.59	8	10 946	1 537	12 483
6		Regierungsbezirk Kassel	20.6
6		Regierungsbezirk Kassel	21
6		Regierungsbezirk Kassel	21.1
6		Regierungsbezirk Kassel	21.2
6		Regierungsbezirk Kassel	22	114	1 026 326	127 028	1 153 354
6		Regierungsbezirk Kassel	22.1	20	294 117	46 314	340 431
6		Regierungsbezirk Kassel	22.11	10	4 026	140	4 166
6		Regierungsbezirk Kassel	22.19	10	290 091	46 174	336 265
6		Regierungsbezirk Kassel	22.2	94	732 210	80 714	812 924
6		Regierungsbezirk Kassel	22.21
6		Regierungsbezirk Kassel	22.22
6		Regierungsbezirk Kassel	22.23	31	254 574	13 896	268 470
6		Regierungsbezirk Kassel	22.29	43	202 678	17 207	219 886
6		Regierungsbezirk Kassel	23	231	370 517	15 797	386 314
6		Regierungsbezirk Kassel	23.1	12	53 889	5 814	59 702
6		Regierungsbezirk Kassel	23.11	—	—	—	—
6		Regierungsbezirk Kassel	23.12	4	20 668	1 033	21 702

6. Umsatzsteuerpflichtige und steuerbarer Umsatz 2014 in den kreisfreien Städten, Landkreisen und Regierungsbezirken nach wirtschaftlicher Gliederung

Regierungs- bezirk	Kreisfreie Städte / Landkreise	Name	WZ 2008	Steuer- pflichtige	Steuerbarer Umsatz		
					Lieferungen und Leistungen	inner- gemein- schaftliche Erwerbe	Insgesamt
				Anzahl	1000 Euro		
6		Regierungsbezirk Kassel	23.13
6		Regierungsbezirk Kassel	23.14
6		Regierungsbezirk Kassel	23.19
6		Regierungsbezirk Kassel	23.2	6	32 564	1 573	34 138
6		Regierungsbezirk Kassel	23.3	8	5 516	1 113	6 628
6		Regierungsbezirk Kassel	23.31
6		Regierungsbezirk Kassel	23.32
6		Regierungsbezirk Kassel	23.4	16	10 082	180	10 262
6		Regierungsbezirk Kassel	23.41	9	1 287	6	1 293
6		Regierungsbezirk Kassel	23.42
6		Regierungsbezirk Kassel	23.43
6		Regierungsbezirk Kassel	23.44
6		Regierungsbezirk Kassel	23.49	4	5 762	101	5 863
6		Regierungsbezirk Kassel	23.5
6		Regierungsbezirk Kassel	23.51
6		Regierungsbezirk Kassel	23.52	3	2 530	—	2 530
6		Regierungsbezirk Kassel	23.6	55	169 578	3 494	173 072
6		Regierungsbezirk Kassel	23.61
6		Regierungsbezirk Kassel	23.62
6		Regierungsbezirk Kassel	23.63	6	49 878	95	49 973
6		Regierungsbezirk Kassel	23.64
6		Regierungsbezirk Kassel	23.65	—	—	—	—
6		Regierungsbezirk Kassel	23.69
6		Regierungsbezirk Kassel	23.7
6		Regierungsbezirk Kassel	23.9
6		Regierungsbezirk Kassel	23.91
6		Regierungsbezirk Kassel	23.99	6	4 651	15	4 666
6		Regierungsbezirk Kassel	24	43	189 453	47 101	236 554
6		Regierungsbezirk Kassel	24.1	16	10 734	2 116	12 851
6		Regierungsbezirk Kassel	24.2
6		Regierungsbezirk Kassel	24.3
6		Regierungsbezirk Kassel	24.31
6		Regierungsbezirk Kassel	24.32	—	—	—	—
6		Regierungsbezirk Kassel	24.33	—	—	—	—
6		Regierungsbezirk Kassel	24.34	—	—	—	—
6		Regierungsbezirk Kassel	24.4
6		Regierungsbezirk Kassel	24.41	5	3 733	31	3 764
6		Regierungsbezirk Kassel	24.42	3	9 903	4 721	14 623
6		Regierungsbezirk Kassel	24.43	—	—	—	—
6		Regierungsbezirk Kassel	24.44	—	—	—	—
6		Regierungsbezirk Kassel	24.45
6		Regierungsbezirk Kassel	24.46	—	—	—	—
6		Regierungsbezirk Kassel	24.5	10	141 840	39 800	181 640
6		Regierungsbezirk Kassel	24.51
6		Regierungsbezirk Kassel	24.52
6		Regierungsbezirk Kassel	24.53
6		Regierungsbezirk Kassel	24.54
6		Regierungsbezirk Kassel	25	517	2 465 047	361 589	2 826 636
6		Regierungsbezirk Kassel	25.1	120	248 024	32 384	280 407
6		Regierungsbezirk Kassel	25.11	78	150 816	7 115	157 932
6		Regierungsbezirk Kassel	25.12	42	97 207	25 268	122 476
6		Regierungsbezirk Kassel	25.2
6		Regierungsbezirk Kassel	25.21
6		Regierungsbezirk Kassel	25.29	5	14 436	417	14 853
6		Regierungsbezirk Kassel	25.3	—	—	—	—
6		Regierungsbezirk Kassel	25.4
6		Regierungsbezirk Kassel	25.5	18	165 318	22 065	187 383
6		Regierungsbezirk Kassel	25.6	255	254 311	8 830	263 141
6		Regierungsbezirk Kassel	25.61	35	104 581	5 279	109 859

6. Umsatzsteuerpflichtige und steuerbarer Umsatz 2014 in den kreisfreien Städten, Landkreisen und Regierungsbezirken nach wirtschaftlicher Gliederung

Regierungs- bezirk	Kreisfreie Städte / Landkreise	Name	WZ 2008	Steuer- pflichtige	Steuerbarer Umsatz		
					Lieferungen und Leistungen	inner- gemein- schaftliche Erwerbe	Insgesamt
				Anzahl	1000 Euro		
6		Regierungsbezirk Kassel	25.62	220	149 730	3 552	153 282
6		Regierungsbezirk Kassel	25.7
6		Regierungsbezirk Kassel	25.71
6		Regierungsbezirk Kassel	25.72	5	801	11	812
6		Regierungsbezirk Kassel	25.73
6		Regierungsbezirk Kassel	25.73.1	32	118 696	33 572	152 268
6		Regierungsbezirk Kassel	25.73.2
6		Regierungsbezirk Kassel	25.73.3	8	14 274	82	14 355
6		Regierungsbezirk Kassel	25.73.4
6		Regierungsbezirk Kassel	25.73.5	11	22 473	382	22 855
6		Regierungsbezirk Kassel	25.9	51	118 218	22 373	140 591
6		Regierungsbezirk Kassel	25.91	—	—	—	—
6		Regierungsbezirk Kassel	25.92
6		Regierungsbezirk Kassel	25.93
6		Regierungsbezirk Kassel	25.94	5	11 539	19	11 558
6		Regierungsbezirk Kassel	25.99	36	90 054	17 151	107 205
6		Regierungsbezirk Kassel	26	173	380 566	22 596	403 162
6		Regierungsbezirk Kassel	26.1	30	41 324	1 475	42 799
6		Regierungsbezirk Kassel	26.11
6		Regierungsbezirk Kassel	26.11.1
6		Regierungsbezirk Kassel	26.11.9
6		Regierungsbezirk Kassel	26.12
6		Regierungsbezirk Kassel	26.2	30	15 120	32	15 151
6		Regierungsbezirk Kassel	26.3	25	14 991	203	15 194
6		Regierungsbezirk Kassel	26.4
6		Regierungsbezirk Kassel	26.5
6		Regierungsbezirk Kassel	26.51	45	286 193	18 845	305 038
6		Regierungsbezirk Kassel	26.51.1	40	280 485	18 026	298 512
6		Regierungsbezirk Kassel	26.51.2	5	5 707	819	6 526
6		Regierungsbezirk Kassel	26.51.3	—	—	—	—
6		Regierungsbezirk Kassel	26.52
6		Regierungsbezirk Kassel	26.6	16	5 818	52	5 871
6		Regierungsbezirk Kassel	26.7	6	2 371	40	2 411
6		Regierungsbezirk Kassel	26.8
6		Regierungsbezirk Kassel	27	82	1 138 584	167 257	1 305 841
6		Regierungsbezirk Kassel	27.1	30	769 062	93 194	862 256
6		Regierungsbezirk Kassel	27.11
6		Regierungsbezirk Kassel	27.12
6		Regierungsbezirk Kassel	27.2	—	—	—	—
6		Regierungsbezirk Kassel	27.3
6		Regierungsbezirk Kassel	27.31	—	—	—	—
6		Regierungsbezirk Kassel	27.32
6		Regierungsbezirk Kassel	27.33	5	924	50	974
6		Regierungsbezirk Kassel	27.4
6		Regierungsbezirk Kassel	27.5	10	18 780	509	19 289
6		Regierungsbezirk Kassel	27.51	10	18 780	509	19 289
6		Regierungsbezirk Kassel	27.52	—	—	—	—
6		Regierungsbezirk Kassel	27.9
6		Regierungsbezirk Kassel	28	282	1 846 866	187 366	2 034 231
6		Regierungsbezirk Kassel	28.1	37	353 137	46 965	400 102
6		Regierungsbezirk Kassel	28.11
6		Regierungsbezirk Kassel	28.12
6		Regierungsbezirk Kassel	28.13	9	29 414	411	29 824
6		Regierungsbezirk Kassel	28.14
6		Regierungsbezirk Kassel	28.15	15	135 712	24 096	159 808
6		Regierungsbezirk Kassel	28.2	110	540 832	44 592	585 424
6		Regierungsbezirk Kassel	28.21
6		Regierungsbezirk Kassel	28.21.1	—	—	—	—
6		Regierungsbezirk Kassel	28.21.9

6. Umsatzsteuerpflichtige und steuerbarer Umsatz 2014 in den kreisfreien Städten, Landkreisen und Regierungsbezirken nach wirtschaftlicher Gliederung

Regierungs- bezirk	Kreisfreie Städte / Landkreise	Name	WZ 2008	Steuer- pflichtige	Steuerbarer Umsatz		
					Lieferungen und Leistungen	inner- gemein- schaftliche Erwerbe	Insgesamt
				Anzahl	1000 Euro		
6		Regierungsbezirk Kassel	28.22	20	245 489	21 702	267 190
6		Regierungsbezirk Kassel	28.23	—	—	—	—
6		Regierungsbezirk Kassel	28.24
6		Regierungsbezirk Kassel	28.25	19	151 932	15 489	167 421
6		Regierungsbezirk Kassel	28.29	32	84 892	4 285	89 177
6		Regierungsbezirk Kassel	28.3	13	50 956	19 634	70 590
6		Regierungsbezirk Kassel	28.4	30	123 480	8 781	132 261
6		Regierungsbezirk Kassel	28.41	14	109 603	8 493	118 096
6		Regierungsbezirk Kassel	28.49	16	13 877	288	14 165
6		Regierungsbezirk Kassel	28.9	92	778 461	67 393	845 854
6		Regierungsbezirk Kassel	28.91
6		Regierungsbezirk Kassel	28.92
6		Regierungsbezirk Kassel	28.92.1	—	—	—	—
6		Regierungsbezirk Kassel	28.92.2
6		Regierungsbezirk Kassel	28.93	10	20 836	567	21 403
6		Regierungsbezirk Kassel	28.94	8	48 571	6 455	55 026
6		Regierungsbezirk Kassel	28.95	—	—	—	—
6		Regierungsbezirk Kassel	28.96	11	21 994	477	22 471
6		Regierungsbezirk Kassel	28.99	54	642 141	54 262	696 403
6		Regierungsbezirk Kassel	29	67	530 413	141 698	672 110
6		Regierungsbezirk Kassel	29.1
6		Regierungsbezirk Kassel	29.10.1	—	—	—	—
6		Regierungsbezirk Kassel	29.10.2
6		Regierungsbezirk Kassel	29.2
6		Regierungsbezirk Kassel	29.3
6		Regierungsbezirk Kassel	29.31
6		Regierungsbezirk Kassel	29.32
6		Regierungsbezirk Kassel	30	27	376 196	11 174	387 370
6		Regierungsbezirk Kassel	30.1	4	1 804	434	2 237
6		Regierungsbezirk Kassel	30.11
6		Regierungsbezirk Kassel	30.12
6		Regierungsbezirk Kassel	30.2
6		Regierungsbezirk Kassel	30.20.1	—	—	—	—
6		Regierungsbezirk Kassel	30.20.2
6		Regierungsbezirk Kassel	30.3
6		Regierungsbezirk Kassel	30.4
6		Regierungsbezirk Kassel	30.9	13	146 334	4 724	151 058
6		Regierungsbezirk Kassel	30.91	3	730	—	730
6		Regierungsbezirk Kassel	30.92
6		Regierungsbezirk Kassel	30.99
6		Regierungsbezirk Kassel	31	165	176 905	8 605	185 511
6		Regierungsbezirk Kassel	31.01	20	59 191	1 391	60 582
6		Regierungsbezirk Kassel	31.02
6		Regierungsbezirk Kassel	31.03
6		Regierungsbezirk Kassel	31.09	127	105 717	6 933	112 650
6		Regierungsbezirk Kassel	31.09.1	12	26 227	1 584	27 811
6		Regierungsbezirk Kassel	31.09.9	115	79 490	5 349	84 839
6		Regierungsbezirk Kassel	32	300	428 215	35 639	463 854
6		Regierungsbezirk Kassel	32.1	41	11 774	426	12 201
6		Regierungsbezirk Kassel	32.11	4	255	1	257
6		Regierungsbezirk Kassel	32.12	32	10 328	406	10 734
6		Regierungsbezirk Kassel	32.13	5	1 191	19	1 210
6		Regierungsbezirk Kassel	32.2	17	7 994	173	8 167
6		Regierungsbezirk Kassel	32.3	12	44 566	2 218	46 783
6		Regierungsbezirk Kassel	32.4	12	8 878	4 127	13 006
6		Regierungsbezirk Kassel	32.5	182	306 034	23 614	329 648
6		Regierungsbezirk Kassel	32.50.1	30	198 531	22 389	220 920
6		Regierungsbezirk Kassel	32.50.2	48	50 073	1 191	51 264
6		Regierungsbezirk Kassel	32.50.3	104	57 431	33	57 464

6. Umsatzsteuerpflichtige und steuerbarer Umsatz 2014 in den kreisfreien Städten, Landkreisen und Regierungsbezirken nach wirtschaftlicher Gliederung

Regierungs- bezirk	Kreisfreie Städte / Landkreise	Name	WZ 2008	Steuer- pflichtige	Steuerbarer Umsatz		
					Lieferungen und Leistungen	inner- gemein- schaftliche Erwerbe	Insgesamt
				Anzahl	1000 Euro		
6		Regierungsbezirk Kassel	32.9	36	48 968	5 081	54 050
6		Regierungsbezirk Kassel	32.91
6		Regierungsbezirk Kassel	32.99
6		Regierungsbezirk Kassel	33	159	109 842	4 549	114 391
6		Regierungsbezirk Kassel	33.1	101	54 347	3 767	58 114
6		Regierungsbezirk Kassel	33.11	15	3 296	102	3 398
6		Regierungsbezirk Kassel	33.12	59	39 043	3 160	42 203
6		Regierungsbezirk Kassel	33.13
6		Regierungsbezirk Kassel	33.14
6		Regierungsbezirk Kassel	33.15
6		Regierungsbezirk Kassel	33.16
6		Regierungsbezirk Kassel	33.17	10	4 754	148	4 902
6		Regierungsbezirk Kassel	33.19	7	1 044	7	1 051
6		Regierungsbezirk Kassel	33.2	58	55 494	783	56 277
6		Regierungsbezirk Kassel	D	1 251	8 964 352	10 658	8 975 010
6		Regierungsbezirk Kassel	35	1 251	8 964 352	10 658	8 975 010
6		Regierungsbezirk Kassel	35.1
6		Regierungsbezirk Kassel	35.11	1 132	853 103	2 173	855 276
6		Regierungsbezirk Kassel	35.11.1	73	4 395	24	4 419
6		Regierungsbezirk Kassel	35.11.2	186	93 314	25	93 339
6		Regierungsbezirk Kassel	35.11.3	873	755 394	2 124	757 518
6		Regierungsbezirk Kassel	35.12
6		Regierungsbezirk Kassel	35.13	21	2 087 997	745	2 088 742
6		Regierungsbezirk Kassel	35.14	7	3 937	550	4 487
6		Regierungsbezirk Kassel	35.2
6		Regierungsbezirk Kassel	35.21	68	68 474	143	68 617
6		Regierungsbezirk Kassel	35.21.1	—	—	—	—
6		Regierungsbezirk Kassel	35.21.2	31	45 974	24	45 998
6		Regierungsbezirk Kassel	35.21.3	37	22 500	119	22 619
6		Regierungsbezirk Kassel	35.22
6		Regierungsbezirk Kassel	35.23
6		Regierungsbezirk Kassel	35.3	17	25 853	30	25 883
6		Regierungsbezirk Kassel	E	221	368 943	887	369 829
6		Regierungsbezirk Kassel	36	122	128 284	267	128 551
6		Regierungsbezirk Kassel	36.00.1
6		Regierungsbezirk Kassel	36.00.2	118	121 776	261	122 037
6		Regierungsbezirk Kassel	36.00.3
6		Regierungsbezirk Kassel	37
6		Regierungsbezirk Kassel	37.00.1	10	7 299	96	7 395
6		Regierungsbezirk Kassel	37.00.2
6		Regierungsbezirk Kassel	38	80	212 737	523	213 260
6		Regierungsbezirk Kassel	38.1	27	80 570	24	80 595
6		Regierungsbezirk Kassel	38.11	27	80 570	24	80 595
6		Regierungsbezirk Kassel	38.12	—	—	—	—
6		Regierungsbezirk Kassel	38.2	27	79 757	174	79 931
6		Regierungsbezirk Kassel	38.21
6		Regierungsbezirk Kassel	38.22
6		Regierungsbezirk Kassel	38.3	26	52 410	324	52 734
6		Regierungsbezirk Kassel	38.31	9	2 714	1	2 715
6		Regierungsbezirk Kassel	38.32	17	49 696	323	50 019
6		Regierungsbezirk Kassel	39
6		Regierungsbezirk Kassel	F	4 620	4 153 617	80 540	4 234 157
6		Regierungsbezirk Kassel	41	485	1 125 095	63 699	1 188 794
6		Regierungsbezirk Kassel	41.1	38	154 725	53 302	208 027
6		Regierungsbezirk Kassel	41.10.1	4	607	51	659
6		Regierungsbezirk Kassel	41.10.2	12	125 771	53 247	179 018
6		Regierungsbezirk Kassel	41.10.3	22	28 347	3	28 350
6		Regierungsbezirk Kassel	41.2	447	970 370	10 397	980 767
6		Regierungsbezirk Kassel	41.20.1	432	954 528	10 155	964 683

6. Umsatzsteuerpflichtige und steuerbarer Umsatz 2014 in den kreisfreien Städten, Landkreisen und Regierungsbezirken nach wirtschaftlicher Gliederung

Regierungs- bezirk	Kreisfreie Städte / Landkreise	Name	WZ 2008	Steuer- pflichtige	Steuerbarer Umsatz		
					Lieferungen und Leistungen	inner- gemein- schaftliche Erwerbe	Insgesamt
				Anzahl	1000 Euro		
6		Regierungsbezirk Kassel	41.20.2	15	15 842	242	16 084
6		Regierungsbezirk Kassel	42	238	747 868	1 178	749 046
6		Regierungsbezirk Kassel	42.1
6		Regierungsbezirk Kassel	42.11
6		Regierungsbezirk Kassel	42.12
6		Regierungsbezirk Kassel	42.13
6		Regierungsbezirk Kassel	42.2	42	147 295	357	147 652
6		Regierungsbezirk Kassel	42.21	38	146 438	357	146 795
6		Regierungsbezirk Kassel	42.22	4	857	—	857
6		Regierungsbezirk Kassel	42.9
6		Regierungsbezirk Kassel	42.91
6		Regierungsbezirk Kassel	42.99	33	55 770	19	55 788
6		Regierungsbezirk Kassel	43	3 897	2 280 654	15 663	2 296 317
6		Regierungsbezirk Kassel	43.1	91	53 521	40	53 562
6		Regierungsbezirk Kassel	43.11	19	9 631	1	9 632
6		Regierungsbezirk Kassel	43.12	67	39 685	7	39 692
6		Regierungsbezirk Kassel	43.13	5	4 205	32	4 238
6		Regierungsbezirk Kassel	43.2	1 419	1 099 652	7 628	1 107 281
6		Regierungsbezirk Kassel	43.21	490	599 629	5 484	605 114
6		Regierungsbezirk Kassel	43.22	564	404 782	1 725	406 508
6		Regierungsbezirk Kassel	43.29	365	95 241	419	95 660
6		Regierungsbezirk Kassel	43.29.1	253	49 676	209	49 884
6		Regierungsbezirk Kassel	43.29.9	112	45 565	210	45 775
6		Regierungsbezirk Kassel	43.3	1 642	678 082	6 527	684 610
6		Regierungsbezirk Kassel	43.31	112	167 347	1 937	169 284
6		Regierungsbezirk Kassel	43.32	488	182 978	1 925	184 903
6		Regierungsbezirk Kassel	43.33	420	105 431	1 843	107 274
6		Regierungsbezirk Kassel	43.34	531	188 513	229	188 742
6		Regierungsbezirk Kassel	43.34.1	500	175 084	105	175 190
6		Regierungsbezirk Kassel	43.34.2	31	13 429	124	13 552
6		Regierungsbezirk Kassel	43.39	91	33 814	593	34 407
6		Regierungsbezirk Kassel	43.9	745	449 398	1 467	450 865
6		Regierungsbezirk Kassel	43.91	411	232 183	719	232 901
6		Regierungsbezirk Kassel	43.91.1	228	132 160	277	132 437
6		Regierungsbezirk Kassel	43.91.2	183	100 023	442	100 465
6		Regierungsbezirk Kassel	43.99	334	217 215	749	217 964
6		Regierungsbezirk Kassel	43.99.1	48	22 310	32	22 342
6		Regierungsbezirk Kassel	43.99.2	13	6 004	122	6 125
6		Regierungsbezirk Kassel	43.99.9	273	188 902	595	189 497
6		Regierungsbezirk Kassel	G	8 879	23 627 366	1 294 092	24 921 458
6		Regierungsbezirk Kassel	45	1 648	4 896 108	324 930	5 221 038
6		Regierungsbezirk Kassel	45.1	668	1 491 261	85 327	1 576 588
6		Regierungsbezirk Kassel	45.11	636	1 435 006	69 508	1 504 513
6		Regierungsbezirk Kassel	45.19	32	56 255	15 819	72 074
6		Regierungsbezirk Kassel	45.2	570	302 306	4 180	306 486
6		Regierungsbezirk Kassel	45.20.1	72	34 902	2 097	36 999
6		Regierungsbezirk Kassel	45.20.2	42	16 692	81	16 772
6		Regierungsbezirk Kassel	45.20.3	429	213 515	1 523	215 038
6		Regierungsbezirk Kassel	45.20.4	27	37 198	479	37 677
6		Regierungsbezirk Kassel	45.3	331	3 064 972	232 218	3 297 190
6		Regierungsbezirk Kassel	45.31
6		Regierungsbezirk Kassel	45.32
6		Regierungsbezirk Kassel	45.4	79	37 569	3 206	40 774
6		Regierungsbezirk Kassel	46	2 214	13 175 645	761 898	13 937 543
6		Regierungsbezirk Kassel	46.1	934	220 659	13 700	234 359
6		Regierungsbezirk Kassel	46.11	23	7 060	94	7 154
6		Regierungsbezirk Kassel	46.12	25	10 773	1 862	12 635
6		Regierungsbezirk Kassel	46.13	111	32 335	2 117	34 452
6		Regierungsbezirk Kassel	46.13.1	10	4 309	1 113	5 422

6. Umsatzsteuerpflichtige und steuerbarer Umsatz 2014 in den kreisfreien Städten, Landkreisen und Regierungsbezirken nach wirtschaftlicher Gliederung

Regierungs- bezirk	Kreisfreie Städte / Landkreise	Name	WZ 2008	Steuer- pflichtige	Steuerbarer Umsatz		
					Lieferungen und Leistungen	inner- gemein- schaftliche Erwerbe	Insgesamt
				Anzahl	1000 Euro		
6		Regierungsbezirk Kassel	46.13.2	101	28 026	1 004	29 030
6		Regierungsbezirk Kassel	46.14	153	51 397	3 217	54 615
6		Regierungsbezirk Kassel	46.15	133	28 623	572	29 194
6		Regierungsbezirk Kassel	46.16	59	18 873	814	19 687
6		Regierungsbezirk Kassel	46.17	61	8 776	409	9 185
6		Regierungsbezirk Kassel	46.18	243	42 034	3 441	45 475
6		Regierungsbezirk Kassel	46.18.1	5	841	3	844
6		Regierungsbezirk Kassel	46.18.2	5	433	—	433
6		Regierungsbezirk Kassel	46.18.3
6		Regierungsbezirk Kassel	46.18.4	15	3 552	69	3 621
6		Regierungsbezirk Kassel	46.18.5	6	330	—	330
6		Regierungsbezirk Kassel	46.18.6	11	3 572	41	3 613
6		Regierungsbezirk Kassel	46.18.7
6		Regierungsbezirk Kassel	46.18.9	189	31 889	3 327	35 216
6		Regierungsbezirk Kassel	46.19	126	20 787	1 174	21 961
6		Regierungsbezirk Kassel	46.2	93	1 240 133	23 930	1 264 063
6		Regierungsbezirk Kassel	46.21	29	1 068 285	16 566	1 084 850
6		Regierungsbezirk Kassel	46.22
6		Regierungsbezirk Kassel	46.23	44	139 120	669	139 789
6		Regierungsbezirk Kassel	46.24
6		Regierungsbezirk Kassel	46.3	242	3 296 487	116 800	3 413 286
6		Regierungsbezirk Kassel	46.31	16	149 060	74 703	223 762
6		Regierungsbezirk Kassel	46.32
6		Regierungsbezirk Kassel	46.33	8	13 777	88	13 865
6		Regierungsbezirk Kassel	46.34	68	279 005	1 102	280 108
6		Regierungsbezirk Kassel	46.35	4	4 067	—	4 067
6		Regierungsbezirk Kassel	46.36
6		Regierungsbezirk Kassel	46.37	5	12 393	2 765	15 158
6		Regierungsbezirk Kassel	46.38
6		Regierungsbezirk Kassel	46.38.1
6		Regierungsbezirk Kassel	46.38.2
6		Regierungsbezirk Kassel	46.38.9	79	64 925	7 415	72 340
6		Regierungsbezirk Kassel	46.39
6		Regierungsbezirk Kassel	46.39.1
6		Regierungsbezirk Kassel	46.39.9
6		Regierungsbezirk Kassel	46.4	241	801 328	79 758	881 086
6		Regierungsbezirk Kassel	46.41	19	27 239	2 270	29 509
6		Regierungsbezirk Kassel	46.42
6		Regierungsbezirk Kassel	46.42.1	25	46 960	999	47 958
6		Regierungsbezirk Kassel	46.42.2
6		Regierungsbezirk Kassel	46.43	31	113 193	6 112	119 306
6		Regierungsbezirk Kassel	46.43.1	3	1 436	45	1 481
6		Regierungsbezirk Kassel	46.43.2	5	1 633	—	1 633
6		Regierungsbezirk Kassel	46.43.3	23	110 124	6 068	116 192
6		Regierungsbezirk Kassel	46.44	19	37 673	4 145	41 819
6		Regierungsbezirk Kassel	46.44.1
6		Regierungsbezirk Kassel	46.44.2
6		Regierungsbezirk Kassel	46.45	13	33 243	14 467	47 710
6		Regierungsbezirk Kassel	46.46	52	367 845	29 466	397 312
6		Regierungsbezirk Kassel	46.46.1
6		Regierungsbezirk Kassel	46.46.2
6		Regierungsbezirk Kassel	46.47	20	17 373	476	17 849
6		Regierungsbezirk Kassel	46.48
6		Regierungsbezirk Kassel	46.49	52	145 606	20 652	166 258
6		Regierungsbezirk Kassel	46.49.1	4	2 191	178	2 370
6		Regierungsbezirk Kassel	46.49.2	6	7 416	3 761	11 178
6		Regierungsbezirk Kassel	46.49.3	12	19 230	3 537	22 767
6		Regierungsbezirk Kassel	46.49.4	22	100 660	12 245	112 905
6		Regierungsbezirk Kassel	46.49.5	8	16 109	930	17 039

6. Umsatzsteuerpflichtige und steuerbarer Umsatz 2014 in den kreisfreien Städten, Landkreisen und Regierungsbezirken nach wirtschaftlicher Gliederung

Regierungs- bezirk	Kreisfreie Städte / Landkreise	Name	WZ 2008	Steuer- pflichtige	Steuerbarer Umsatz		
					Lieferungen und Leistungen	inner- gemein- schaftliche Erwerbe	Insgesamt
				Anzahl	1000 Euro		
6		Regierungsbezirk Kassel	46.5	36	272 160	176 862	449 022
6		Regierungsbezirk Kassel	46.51	18	18 616	2 866	21 482
6		Regierungsbezirk Kassel	46.52	18	253 544	173 996	427 540
6		Regierungsbezirk Kassel	46.6	265	1 135 178	211 049	1 346 227
6		Regierungsbezirk Kassel	46.61	69	193 659	31 074	224 732
6		Regierungsbezirk Kassel	46.62	23	109 143	51 369	160 512
6		Regierungsbezirk Kassel	46.63	17	44 707	7 000	51 707
6		Regierungsbezirk Kassel	46.64	7	1 500	171	1 670
6		Regierungsbezirk Kassel	46.65
6		Regierungsbezirk Kassel	46.66
6		Regierungsbezirk Kassel	46.69	128	757 575	121 322	878 897
6		Regierungsbezirk Kassel	46.7	364	6 060 967	112 915	6 173 883
6		Regierungsbezirk Kassel	46.71	38	4 481 384	401	4 481 785
6		Regierungsbezirk Kassel	46.71.1	8	19 856	67	19 923
6		Regierungsbezirk Kassel	46.71.2	30	4 461 528	334	4 461 862
6		Regierungsbezirk Kassel	46.72	23	184 329	31 552	215 882
6		Regierungsbezirk Kassel	46.73	154	859 943	55 348	915 291
6		Regierungsbezirk Kassel	46.73.1	15	50 009	3 755	53 764
6		Regierungsbezirk Kassel	46.73.2
6		Regierungsbezirk Kassel	46.73.3	22	25 559	358	25 917
6		Regierungsbezirk Kassel	46.73.4	82	426 320	9 085	435 405
6		Regierungsbezirk Kassel	46.73.5
6		Regierungsbezirk Kassel	46.73.6
6		Regierungsbezirk Kassel	46.73.7	5	19 054	456	19 510
6		Regierungsbezirk Kassel	46.73.8
6		Regierungsbezirk Kassel	46.74	59	269 591	11 257	280 847
6		Regierungsbezirk Kassel	46.74.1	41	136 274	7 756	144 031
6		Regierungsbezirk Kassel	46.74.2
6		Regierungsbezirk Kassel	46.74.3
6		Regierungsbezirk Kassel	46.75	25	184 702	9 919	194 621
6		Regierungsbezirk Kassel	46.76
6		Regierungsbezirk Kassel	46.77
6		Regierungsbezirk Kassel	46.9	39	148 733	26 884	175 618
6		Regierungsbezirk Kassel	47	5 017	5 555 613	207 264	5 762 877
6		Regierungsbezirk Kassel	47.1	653	2 463 767	106 087	2 569 854
6		Regierungsbezirk Kassel	47.11	450	2 222 005	36 051	2 258 056
6		Regierungsbezirk Kassel	47.19	203	241 762	70 036	311 798
6		Regierungsbezirk Kassel	47.2	430	196 860	7 173	204 032
6		Regierungsbezirk Kassel	47.21	34	11 664	388	12 052
6		Regierungsbezirk Kassel	47.22	87	41 731	1 327	43 057
6		Regierungsbezirk Kassel	47.23	8	2 881	32	2 913
6		Regierungsbezirk Kassel	47.24	67	55 147	10	55 156
6		Regierungsbezirk Kassel	47.25	86	25 862	4 238	30 101
6		Regierungsbezirk Kassel	47.26	26	11 970	31	12 001
6		Regierungsbezirk Kassel	47.29	122	47 605	1 146	48 751
6		Regierungsbezirk Kassel	47.3	199	389 340	433	389 773
6		Regierungsbezirk Kassel	47.30.1	166	335 122	411	335 533
6		Regierungsbezirk Kassel	47.30.2	33	54 218	23	54 241
6		Regierungsbezirk Kassel	47.4	286	135 924	5 824	141 749
6		Regierungsbezirk Kassel	47.41	144	82 494	4 031	86 525
6		Regierungsbezirk Kassel	47.42	46	16 535	913	17 448
6		Regierungsbezirk Kassel	47.43	96	36 895	880	37 775
6		Regierungsbezirk Kassel	47.5	925	624 456	31 569	656 025
6		Regierungsbezirk Kassel	47.51	157	30 607	1 908	32 515
6		Regierungsbezirk Kassel	47.52	274	187 608	8 953	196 562
6		Regierungsbezirk Kassel	47.52.1	134	74 093	4 829	78 922
6		Regierungsbezirk Kassel	47.52.3	140	113 516	4 124	117 640
6		Regierungsbezirk Kassel	47.53	65	37 024	894	37 918
6		Regierungsbezirk Kassel	47.54	171	81 430	3 044	84 474

6. Umsatzsteuerpflichtige und steuerbarer Umsatz 2014 in den kreisfreien Städten, Landkreisen und Regierungsbezirken nach wirtschaftlicher Gliederung

Regierungs- bezirk	Kreisfreie Städte / Landkreise	Name	WZ 2008	Steuer- pflichtige	Steuerbarer Umsatz		
					Lieferungen und Leistungen	inner- gemein- schaftliche Erwerbe	Insgesamt
				Anzahl	1000 Euro		
6		Regierungsbezirk Kassel	47.59	258	287 786	16 769	304 556
6		Regierungsbezirk Kassel	47.59.1	139	247 835	14 686	262 521
6		Regierungsbezirk Kassel	47.59.2	24	8 987	822	9 808
6		Regierungsbezirk Kassel	47.59.3	35	14 303	517	14 820
6		Regierungsbezirk Kassel	47.59.9	60	16 662	745	17 407
6		Regierungsbezirk Kassel	47.6	387	152 096	7 227	159 323
6		Regierungsbezirk Kassel	47.61	54	21 732	61	21 793
6		Regierungsbezirk Kassel	47.62	116	35 306	216	35 522
6		Regierungsbezirk Kassel	47.62.1	32	7 549	—	7 549
6		Regierungsbezirk Kassel	47.62.2	84	27 757	216	27 973
6		Regierungsbezirk Kassel	47.63	5	319	8	327
6		Regierungsbezirk Kassel	47.64	155	79 540	6 379	85 919
6		Regierungsbezirk Kassel	47.64.1	77	35 485	2 035	37 520
6		Regierungsbezirk Kassel	47.64.2	78	44 055	4 344	48 399
6		Regierungsbezirk Kassel	47.65	57	15 199	563	15 762
6		Regierungsbezirk Kassel	47.7	1 664	1 379 748	30 523	1 410 271
6		Regierungsbezirk Kassel	47.71	225	229 883	8 798	238 681
6		Regierungsbezirk Kassel	47.72	94	62 565	5 369	67 933
6		Regierungsbezirk Kassel	47.72.1	73	52 524	4 559	57 083
6		Regierungsbezirk Kassel	47.72.2	21	10 040	810	10 850
6		Regierungsbezirk Kassel	47.73	278	689 650	1 072	690 722
6		Regierungsbezirk Kassel	47.74	100	102 952	816	103 768
6		Regierungsbezirk Kassel	47.75	78	12 057	533	12 590
6		Regierungsbezirk Kassel	47.76	241	94 813	7 336	102 149
6		Regierungsbezirk Kassel	47.76.1	200	76 234	7 131	83 365
6		Regierungsbezirk Kassel	47.76.2	41	18 579	205	18 784
6		Regierungsbezirk Kassel	47.77	100	23 945	340	24 285
6		Regierungsbezirk Kassel	47.78	434	148 051	5 565	153 616
6		Regierungsbezirk Kassel	47.78.1	144	55 606	774	56 379
6		Regierungsbezirk Kassel	47.78.2	17	4 787	—	4 787
6		Regierungsbezirk Kassel	47.78.3	131	24 225	2 322	26 547
6		Regierungsbezirk Kassel	47.78.9	142	63 433	2 469	65 902
6		Regierungsbezirk Kassel	47.79	114	15 832	695	16 527
6		Regierungsbezirk Kassel	47.79.1
6		Regierungsbezirk Kassel	47.79.2
6		Regierungsbezirk Kassel	47.79.9	87	13 528	682	14 210
6		Regierungsbezirk Kassel	47.8	73	11 968	1 280	13 248
6		Regierungsbezirk Kassel	47.81	35	7 750	895	8 645
6		Regierungsbezirk Kassel	47.82	28	3 520	305	3 825
6		Regierungsbezirk Kassel	47.89	10	699	79	778
6		Regierungsbezirk Kassel	47.9	400	201 455	17 147	218 602
6		Regierungsbezirk Kassel	47.91	198	102 237	13 691	115 929
6		Regierungsbezirk Kassel	47.99	202	99 217	3 456	102 673
6		Regierungsbezirk Kassel	47.99.1	43	58 086	653	58 739
6		Regierungsbezirk Kassel	47.99.9	159	41 131	2 803	43 934
6		Regierungsbezirk Kassel	H	1 501	3 610 794	564 712	4 175 505
6		Regierungsbezirk Kassel	49	883	1 134 453	1 074	1 135 527
6		Regierungsbezirk Kassel	49.1
6		Regierungsbezirk Kassel	49.2
6		Regierungsbezirk Kassel	49.3
6		Regierungsbezirk Kassel	49.31
6		Regierungsbezirk Kassel	49.32	185	42 596	15	42 611
6		Regierungsbezirk Kassel	49.39	113	80 789	73	80 862
6		Regierungsbezirk Kassel	49.39.1	47	39 998	48	40 046
6		Regierungsbezirk Kassel	49.39.2
6		Regierungsbezirk Kassel	49.39.9
6		Regierungsbezirk Kassel	49.4	558	655 662	613	656 276
6		Regierungsbezirk Kassel	49.41	529	641 141	608	641 749
6		Regierungsbezirk Kassel	49.42	29	14 522	5	14 527

6. Umsatzsteuerpflichtige und steuerbarer Umsatz 2014 in den kreisfreien Städten, Landkreisen und Regierungsbezirken nach wirtschaftlicher Gliederung

Regierungs- bezirk	Kreisfreie Städte / Landkreise	Name	WZ 2008	Steuer- pflichtige	Steuerbarer Umsatz		
					Lieferungen und Leistungen	inner- gemein- schaftliche Erwerbe	Insgesamt
				Anzahl	1000 Euro		
6		Regierungsbezirk Kassel	49.5
6		Regierungsbezirk Kassel	50
6		Regierungsbezirk Kassel	50.1	—	—	—	—
6		Regierungsbezirk Kassel	50.2	—	—	—	—
6		Regierungsbezirk Kassel	50.3	7	2 060	—	2 060
6		Regierungsbezirk Kassel	50.4
6		Regierungsbezirk Kassel	51
6		Regierungsbezirk Kassel	51.1
6		Regierungsbezirk Kassel	51.2	—	—	—	—
6		Regierungsbezirk Kassel	51.21	—	—	—	—
6		Regierungsbezirk Kassel	51.22	—	—	—	—
6		Regierungsbezirk Kassel	52	441	1 580 475	561 551	2 142 026
6		Regierungsbezirk Kassel	52.1	129	669 089	560 933	1 230 022
6		Regierungsbezirk Kassel	52.2	312	911 386	618	912 004
6		Regierungsbezirk Kassel	52.21
6		Regierungsbezirk Kassel	52.21.1	5	3 938	—	3 938
6		Regierungsbezirk Kassel	52.21.2
6		Regierungsbezirk Kassel	52.21.3
6		Regierungsbezirk Kassel	52.21.4
6		Regierungsbezirk Kassel	52.21.5	—	—	—	—
6		Regierungsbezirk Kassel	52.21.9	15	8 581	—	8 581
6		Regierungsbezirk Kassel	52.22	—	—	—	—
6		Regierungsbezirk Kassel	52.22.1	—	—	—	—
6		Regierungsbezirk Kassel	52.22.2	—	—	—	—
6		Regierungsbezirk Kassel	52.22.3	—	—	—	—
6		Regierungsbezirk Kassel	52.22.9	—	—	—	—
6		Regierungsbezirk Kassel	52.23
6		Regierungsbezirk Kassel	52.23.1
6		Regierungsbezirk Kassel	52.23.9	—	—	—	—
6		Regierungsbezirk Kassel	52.24
6		Regierungsbezirk Kassel	52.29	282	885 271	618	885 888
6		Regierungsbezirk Kassel	52.29.1	223	778 349	463	778 812
6		Regierungsbezirk Kassel	52.29.2
6		Regierungsbezirk Kassel	52.29.9
6		Regierungsbezirk Kassel	53	160	884 240	2 087	886 327
6		Regierungsbezirk Kassel	53.1	—	—	—	—
6		Regierungsbezirk Kassel	53.2	160	884 240	2 087	886 327
6		Regierungsbezirk Kassel	I	3 241	1 073 025	5 684	1 078 709
6		Regierungsbezirk Kassel	55	840	544 488	3 770	548 258
6		Regierungsbezirk Kassel	55.1	703	515 283	3 712	518 995
6		Regierungsbezirk Kassel	55.10.1	247	351 279	613	351 892
6		Regierungsbezirk Kassel	55.10.2	47	53 238	184	53 421
6		Regierungsbezirk Kassel	55.10.3	308	70 346	102	70 447
6		Regierungsbezirk Kassel	55.10.4	101	40 420	2 814	43 234
6		Regierungsbezirk Kassel	55.2	97	23 926	57	23 983
6		Regierungsbezirk Kassel	55.20.1
6		Regierungsbezirk Kassel	55.20.2
6		Regierungsbezirk Kassel	55.20.3	76	17 016	24	17 040
6		Regierungsbezirk Kassel	55.20.4
6		Regierungsbezirk Kassel	55.3	32	4 907	1	4 908
6		Regierungsbezirk Kassel	55.9	8	372	—	372
6		Regierungsbezirk Kassel	55.90.1
6		Regierungsbezirk Kassel	55.90.9
6		Regierungsbezirk Kassel	56	2 401	528 536	1 914	530 450
6		Regierungsbezirk Kassel	56.1	1 528	370 377	1 755	372 132
6		Regierungsbezirk Kassel	56.10.1	886	212 253	391	212 644
6		Regierungsbezirk Kassel	56.10.2	36	55 802	75	55 877
6		Regierungsbezirk Kassel	56.10.3	373	63 356	316	63 671
6		Regierungsbezirk Kassel	56.10.4	135	19 415	329	19 744

6. Umsatzsteuerpflichtige und steuerbarer Umsatz 2014 in den kreisfreien Städten, Landkreisen und Regierungsbezirken nach wirtschaftlicher Gliederung

Regierungs- bezirk	Kreisfreie Städte / Landkreise	Name	WZ 2008	Steuer- pflichtige	Steuerbarer Umsatz		
					Lieferungen und Leistungen	inner- gemein- schaftliche Erwerbe	Insgesamt
				Anzahl	1000 Euro		
6		Regierungsbezirk Kassel	56.10.5	98	19 551	645	20 196
6		Regierungsbezirk Kassel	56.2	160	52 353	125	52 478
6		Regierungsbezirk Kassel	56.21	35	9 596	54	9 650
6		Regierungsbezirk Kassel	56.29	125	42 757	71	42 828
6		Regierungsbezirk Kassel	56.3	713	105 806	34	105 840
6		Regierungsbezirk Kassel	56.30.1	628	90 480	28	90 508
6		Regierungsbezirk Kassel	56.30.2	25	9 161	1	9 162
6		Regierungsbezirk Kassel	56.30.3
6		Regierungsbezirk Kassel	56.30.4
6		Regierungsbezirk Kassel	56.30.9	40	4 236	4	4 240
6		Regierungsbezirk Kassel	J	1 039	647 771	5 296	653 067
6		Regierungsbezirk Kassel	58	96	245 401	2 109	247 511
6		Regierungsbezirk Kassel	58.1
6		Regierungsbezirk Kassel	58.11	32	63 487	1 472	64 959
6		Regierungsbezirk Kassel	58.12
6		Regierungsbezirk Kassel	58.13	16	153 355	13	153 367
6		Regierungsbezirk Kassel	58.14
6		Regierungsbezirk Kassel	58.19	25	11 302	66	11 367
6		Regierungsbezirk Kassel	58.2
6		Regierungsbezirk Kassel	58.21
6		Regierungsbezirk Kassel	58.29
6		Regierungsbezirk Kassel	59
6		Regierungsbezirk Kassel	59.1	40	26 797	574	27 370
6		Regierungsbezirk Kassel	59.11	22	5 848	5	5 853
6		Regierungsbezirk Kassel	59.12
6		Regierungsbezirk Kassel	59.13
6		Regierungsbezirk Kassel	59.14	13	13 981	218	14 199
6		Regierungsbezirk Kassel	59.2
6		Regierungsbezirk Kassel	59.20.1
6		Regierungsbezirk Kassel	59.20.2
6		Regierungsbezirk Kassel	59.20.3	11	9 598	—	9 598
6		Regierungsbezirk Kassel	60
6		Regierungsbezirk Kassel	60.1
6		Regierungsbezirk Kassel	60.2	—	—	—	—
6		Regierungsbezirk Kassel	61	31	22 370	148	22 518
6		Regierungsbezirk Kassel	61.1
6		Regierungsbezirk Kassel	61.2	13	2 361	137	2 498
6		Regierungsbezirk Kassel	61.3	—	—	—	—
6		Regierungsbezirk Kassel	61.9
6		Regierungsbezirk Kassel	61.90.1
6		Regierungsbezirk Kassel	61.90.9
6		Regierungsbezirk Kassel	62	685	284 394	1 685	286 080
6		Regierungsbezirk Kassel	62.01	316	155 677	748	156 425
6		Regierungsbezirk Kassel	62.01.1	114	41 359	333	41 692
6		Regierungsbezirk Kassel	62.01.9	202	114 318	415	114 733
6		Regierungsbezirk Kassel	62.02	225	83 543	866	84 408
6		Regierungsbezirk Kassel	62.03	56	21 018	23	21 041
6		Regierungsbezirk Kassel	62.09	88	24 157	48	24 206
6		Regierungsbezirk Kassel	63	167	54 920	583	55 503
6		Regierungsbezirk Kassel	63.1	16	15 218	4	15 223
6		Regierungsbezirk Kassel	63.11	10	12 635	4	12 640
6		Regierungsbezirk Kassel	63.12	6	2 583	—	2 583
6		Regierungsbezirk Kassel	63.9	151	39 702	578	40 281
6		Regierungsbezirk Kassel	63.91	7	1 027	1	1 027
6		Regierungsbezirk Kassel	63.99	144	38 676	578	39 253
6		Regierungsbezirk Kassel	K	290	564 169	58 296	622 465
6		Regierungsbezirk Kassel	64	99	532 664	57 867	590 531
6		Regierungsbezirk Kassel	64.1	39	139 095	113	139 208
6		Regierungsbezirk Kassel	64.11	—	—	—	—

6. Umsatzsteuerpflichtige und steuerbarer Umsatz 2014 in den kreisfreien Städten, Landkreisen und Regierungsbezirken nach wirtschaftlicher Gliederung

Regierungs- bezirk	Kreisfreie Städte / Landkreise	Name	WZ 2008	Steuer- pflichtige	Steuerbarer Umsatz		
					Lieferungen und Leistungen	inner- gemein- schaftliche Erwerbe	Insgesamt
				Anzahl	1000 Euro		
6		Regierungsbezirk Kassel	64.19	39	139 095	113	139 208
6		Regierungsbezirk Kassel	64.19.1	—	—	—	—
6		Regierungsbezirk Kassel	64.19.2	11	75 113	67	75 180
6		Regierungsbezirk Kassel	64.19.3	28	63 982	47	64 028
6		Regierungsbezirk Kassel	64.19.4	—	—	—	—
6		Regierungsbezirk Kassel	64.19.5	—	—	—	—
6		Regierungsbezirk Kassel	64.19.6	—	—	—	—
6		Regierungsbezirk Kassel	64.2	57	392 547	57 753	450 300
6		Regierungsbezirk Kassel	64.3	—	—	—	—
6		Regierungsbezirk Kassel	64.9	3	1 022	—	1 022
6		Regierungsbezirk Kassel	64.91	—	—	—	—
6		Regierungsbezirk Kassel	64.92
6		Regierungsbezirk Kassel	64.92.1	—	—	—	—
6		Regierungsbezirk Kassel	64.92.2
6		Regierungsbezirk Kassel	64.99
6		Regierungsbezirk Kassel	64.99.1
6		Regierungsbezirk Kassel	64.99.9	—	—	—	—
6		Regierungsbezirk Kassel	65
6		Regierungsbezirk Kassel	65.1
6		Regierungsbezirk Kassel	65.11
6		Regierungsbezirk Kassel	65.12	—	—	—	—
6		Regierungsbezirk Kassel	65.12.1	—	—	—	—
6		Regierungsbezirk Kassel	65.12.2	—	—	—	—
6		Regierungsbezirk Kassel	65.2	—	—	—	—
6		Regierungsbezirk Kassel	65.3
6		Regierungsbezirk Kassel	66
6		Regierungsbezirk Kassel	66.1
6		Regierungsbezirk Kassel	66.11	—	—	—	—
6		Regierungsbezirk Kassel	66.12
6		Regierungsbezirk Kassel	66.19
6		Regierungsbezirk Kassel	66.2	102	18 723	286	19 008
6		Regierungsbezirk Kassel	66.21	8	4 440	—	4 440
6		Regierungsbezirk Kassel	66.22	86	13 767	286	14 053
6		Regierungsbezirk Kassel	66.29	8	515	—	515
6		Regierungsbezirk Kassel	66.3	7	5 243	126	5 368
6		Regierungsbezirk Kassel	L	3 451	999 543	13 991	1 013 533
6		Regierungsbezirk Kassel	68	3 451	999 543	13 991	1 013 533
6		Regierungsbezirk Kassel	68.1	115	141 484	213	141 697
6		Regierungsbezirk Kassel	68.2	2 810	617 254	1 900	619 155
6		Regierungsbezirk Kassel	68.3	526	240 804	11 877	252 682
6		Regierungsbezirk Kassel	68.31	268	96 685	—	96 684
6		Regierungsbezirk Kassel	68.32	258	144 120	11 877	155 997
6		Regierungsbezirk Kassel	M	5 058	1 901 453	26 463	1 927 916
6		Regierungsbezirk Kassel	69	1 350	427 386	305	427 691
6		Regierungsbezirk Kassel	69.1	628	144 917	134	145 051
6		Regierungsbezirk Kassel	69.10.1	214	76 255	3	76 258
6		Regierungsbezirk Kassel	69.10.2	364	59 313	119	59 432
6		Regierungsbezirk Kassel	69.10.3
6		Regierungsbezirk Kassel	69.10.4
6		Regierungsbezirk Kassel	69.10.9	42	4 794	12	4 805
6		Regierungsbezirk Kassel	69.2	722	282 469	171	282 640
6		Regierungsbezirk Kassel	69.20.1	43	18 151	2	18 153
6		Regierungsbezirk Kassel	69.20.2	12	966	—	966
6		Regierungsbezirk Kassel	69.20.3	568	249 525	66	249 591
6		Regierungsbezirk Kassel	69.20.4	99	13 827	103	13 930
6		Regierungsbezirk Kassel	70	955	599 203	17 976	617 179
6		Regierungsbezirk Kassel	70.1	270	423 724	17 155	440 880
6		Regierungsbezirk Kassel	70.10.1	18	15 558	5	15 562
6		Regierungsbezirk Kassel	70.10.9	252	408 167	17 151	425 317

6. Umsatzsteuerpflichtige und steuerbarer Umsatz 2014 in den kreisfreien Städten, Landkreisen und Regierungsbezirken nach wirtschaftlicher Gliederung

Regierungs- bezirk	Kreisfreie Städte / Landkreise	Name	WZ 2008	Steuer- pflichtige	Steuerbarer Umsatz		
					Lieferungen und Leistungen	inner- gemein- schaftliche Erwerbe	Insgesamt
				Anzahl	1000 Euro		
6		Regierungsbezirk Kassel	70.2	685	175 478	821	176 299
6		Regierungsbezirk Kassel	70.21	23	12 874	2	12 876
6		Regierungsbezirk Kassel	70.22	662	162 605	818	163 423
6		Regierungsbezirk Kassel	71	1 752	637 841	4 916	642 756
6		Regierungsbezirk Kassel	71.1	1 676	612 512	4 576	617 087
6		Regierungsbezirk Kassel	71.11	531	127 843	192	128 035
6		Regierungsbezirk Kassel	71.11.1	352	94 222	88	94 311
6		Regierungsbezirk Kassel	71.11.2	31	3 107	7	3 114
6		Regierungsbezirk Kassel	71.11.3	88	21 277	23	21 299
6		Regierungsbezirk Kassel	71.11.4	60	9 237	74	9 311
6		Regierungsbezirk Kassel	71.12	1 145	484 668	4 384	489 052
6		Regierungsbezirk Kassel	71.12.1	522	138 645	830	139 474
6		Regierungsbezirk Kassel	71.12.2	393	285 593	1 907	287 500
6		Regierungsbezirk Kassel	71.12.3	23	7 988	2	7 990
6		Regierungsbezirk Kassel	71.12.9	207	52 442	1 646	54 088
6		Regierungsbezirk Kassel	71.2	76	25 329	340	25 669
6		Regierungsbezirk Kassel	72	62	18 870	140	19 010
6		Regierungsbezirk Kassel	72.1	51	17 149	140	17 289
6		Regierungsbezirk Kassel	72.11	6	554	4	558
6		Regierungsbezirk Kassel	72.19	45	16 594	136	16 731
6		Regierungsbezirk Kassel	72.2	11	1 721	—	1 721
6		Regierungsbezirk Kassel	73	348	109 213	1 974	111 187
6		Regierungsbezirk Kassel	73.1	335	106 883	1 973	108 856
6		Regierungsbezirk Kassel	73.11	317	102 355	1 470	103 825
6		Regierungsbezirk Kassel	73.12	18	4 528	504	5 032
6		Regierungsbezirk Kassel	73.2	13	2 330	—	2 331
6		Regierungsbezirk Kassel	74	417	67 222	1 110	68 332
6		Regierungsbezirk Kassel	74.1	167	23 130	506	23 636
6		Regierungsbezirk Kassel	74.10.1	30	3 354	65	3 419
6		Regierungsbezirk Kassel	74.10.2	68	9 181	18	9 199
6		Regierungsbezirk Kassel	74.10.3	69	10 595	423	11 017
6		Regierungsbezirk Kassel	74.2	91	7 677	25	7 701
6		Regierungsbezirk Kassel	74.20.1
6		Regierungsbezirk Kassel	74.20.2
6		Regierungsbezirk Kassel	74.3	46	8 073	21	8 094
6		Regierungsbezirk Kassel	74.30.1	8	1 881	21	1 902
6		Regierungsbezirk Kassel	74.30.2	38	6 192	—	6 192
6		Regierungsbezirk Kassel	74.9	113	28 343	558	28 901
6		Regierungsbezirk Kassel	75	174	41 718	42	41 760
6		Regierungsbezirk Kassel	75.00.1	158	39 663	39	39 702
6		Regierungsbezirk Kassel	75.00.9	16	2 055	3	2 058
6		Regierungsbezirk Kassel	N	1 979	1 102 512	8 264	1 110 775
6		Regierungsbezirk Kassel	77	332	127 063	4 197	131 260
6		Regierungsbezirk Kassel	77.1	97	24 355	178	24 533
6		Regierungsbezirk Kassel	77.11	64	16 531	80	16 611
6		Regierungsbezirk Kassel	77.12	33	7 824	98	7 922
6		Regierungsbezirk Kassel	77.2	52	12 171	136	12 307
6		Regierungsbezirk Kassel	77.21	10	1 603	11	1 614
6		Regierungsbezirk Kassel	77.22	6	921	—	921
6		Regierungsbezirk Kassel	77.29	36	9 647	125	9 772
6		Regierungsbezirk Kassel	77.3	177	89 876	3 878	93 754
6		Regierungsbezirk Kassel	77.31	13	2 085	—	2 085
6		Regierungsbezirk Kassel	77.32	65	34 802	989	35 792
6		Regierungsbezirk Kassel	77.33	4	2 520	4	2 524
6		Regierungsbezirk Kassel	77.34
6		Regierungsbezirk Kassel	77.35
6		Regierungsbezirk Kassel	77.39	85	48 669	2 884	51 553
6		Regierungsbezirk Kassel	77.4	6	661	6	666
6		Regierungsbezirk Kassel	78	99	452 604	474	453 078

6. Umsatzsteuerpflichtige und steuerbarer Umsatz 2014 in den kreisfreien Städten, Landkreisen und Regierungsbezirken nach wirtschaftlicher Gliederung

Regierungs- bezirk	Kreisfreie Städte / Landkreise	Name	WZ 2008	Steuer- pflichtige	Steuerbarer Umsatz		
					Lieferungen und Leistungen	inner- gemein- schaftliche Erwerbe	Insgesamt
				Anzahl	1000 Euro		
6		Regierungsbezirk Kassel	78.1
6		Regierungsbezirk Kassel	78.2	46	402 751	177	402 928
6		Regierungsbezirk Kassel	78.3
6		Regierungsbezirk Kassel	79	141	38 853	97	38 950
6		Regierungsbezirk Kassel	79.1	135	32 900	87	32 987
6		Regierungsbezirk Kassel	79.11	111	23 769	46	23 816
6		Regierungsbezirk Kassel	79.12	24	9 131	40	9 171
6		Regierungsbezirk Kassel	79.9	6	5 953	11	5 963
6		Regierungsbezirk Kassel	80	73	45 117	16	45 134
6		Regierungsbezirk Kassel	80.1	51	37 091	11	37 102
6		Regierungsbezirk Kassel	80.2	14	6 643	5	6 648
6		Regierungsbezirk Kassel	80.3	8	1 383	—	1 383
6		Regierungsbezirk Kassel	81	974	284 268	1 201	285 469
6		Regierungsbezirk Kassel	81.1	207	46 674	67	46 741
6		Regierungsbezirk Kassel	81.2	337	135 466	166	135 631
6		Regierungsbezirk Kassel	81.21	123	91 435	84	91 519
6		Regierungsbezirk Kassel	81.22	174	37 442	64	37 506
6		Regierungsbezirk Kassel	81.22.1	140	23 240	63	23 304
6		Regierungsbezirk Kassel	81.22.9	34	14 202	—	14 202
6		Regierungsbezirk Kassel	81.29	40	6 588	18	6 607
6		Regierungsbezirk Kassel	81.29.1	11	1 379	11	1 390
6		Regierungsbezirk Kassel	81.29.2	8	1 514	3	1 517
6		Regierungsbezirk Kassel	81.29.9	21	3 695	5	3 700
6		Regierungsbezirk Kassel	81.3	430	102 129	968	103 097
6		Regierungsbezirk Kassel	81.30.1	371	92 567	912	93 478
6		Regierungsbezirk Kassel	81.30.9	59	9 562	56	9 618
6		Regierungsbezirk Kassel	82	360	154 607	2 278	156 886
6		Regierungsbezirk Kassel	82.1
6		Regierungsbezirk Kassel	82.11
6		Regierungsbezirk Kassel	82.19	52	10 445	104	10 548
6		Regierungsbezirk Kassel	82.2
6		Regierungsbezirk Kassel	82.3	68	43 110	101	43 211
6		Regierungsbezirk Kassel	82.9	200	74 943	1 917	76 860
6		Regierungsbezirk Kassel	82.91	20	14 310	—	14 310
6		Regierungsbezirk Kassel	82.91.1
6		Regierungsbezirk Kassel	82.91.2
6		Regierungsbezirk Kassel	82.92	10	19 845	1 805	21 650
6		Regierungsbezirk Kassel	82.99	170	40 789	112	40 900
6		Regierungsbezirk Kassel	82.99.1	5	978	23	1 001
6		Regierungsbezirk Kassel	82.99.9	165	39 810	89	39 899
6		Regierungsbezirk Kassel	O	—	—	—	—
6		Regierungsbezirk Kassel	P
6		Regierungsbezirk Kassel	85
6		Regierungsbezirk Kassel	85.1
6		Regierungsbezirk Kassel	85.2	—	—	—	—
6		Regierungsbezirk Kassel	85.3
6		Regierungsbezirk Kassel	85.31
6		Regierungsbezirk Kassel	85.32	42	7 787	—	7 788
6		Regierungsbezirk Kassel	85.4	28	19 776	967	20 744
6		Regierungsbezirk Kassel	85.41
6		Regierungsbezirk Kassel	85.42
6		Regierungsbezirk Kassel	85.42.1	—	—	—	—
6		Regierungsbezirk Kassel	85.42.2
6		Regierungsbezirk Kassel	85.42.3	—	—	—	—
6		Regierungsbezirk Kassel	85.42.4
6		Regierungsbezirk Kassel	85.5	602	86 059	335	86 394
6		Regierungsbezirk Kassel	85.51	118	12 117	65	12 182
6		Regierungsbezirk Kassel	85.52	26	3 041	10	3 051
6		Regierungsbezirk Kassel	85.53	227	35 318	243	35 562

6. Umsatzsteuerpflichtige und steuerbarer Umsatz 2014 in den kreisfreien Städten, Landkreisen und Regierungsbezirken nach wirtschaftlicher Gliederung

Regierungs- bezirk	Kreisfreie Städte / Landkreise	Name	WZ 2008	Steuer- pflichtige	Steuerbarer Umsatz		
					Lieferungen und Leistungen	inner- gemein- schaftliche Erwerbe	Insgesamt
				Anzahl	1000 Euro		
6		Regierungsbezirk Kassel	85.59	231	35 583	17	35 600
6		Regierungsbezirk Kassel	85.59.1	15	1 577	—	1 577
6		Regierungsbezirk Kassel	85.59.2	150	27 890	10	27 900
6		Regierungsbezirk Kassel	85.59.9	66	6 115	8	6 123
6		Regierungsbezirk Kassel	85.6
6		Regierungsbezirk Kassel	Q	781	2 273 997	1 801	2 275 799
6		Regierungsbezirk Kassel	86	660	1 855 412	1 633	1 857 045
6		Regierungsbezirk Kassel	86.1	55	1 458 722	1 159	1 459 881
6		Regierungsbezirk Kassel	86.10.1
6		Regierungsbezirk Kassel	86.10.2	—	—	—	—
6		Regierungsbezirk Kassel	86.10.3
6		Regierungsbezirk Kassel	86.2	316	122 129	21	122 150
6		Regierungsbezirk Kassel	86.21	97	21 910	6	21 916
6		Regierungsbezirk Kassel	86.22	59	22 948	2	22 950
6		Regierungsbezirk Kassel	86.23	160	77 271	14	77 285
6		Regierungsbezirk Kassel	86.9	289	274 562	452	275 014
6		Regierungsbezirk Kassel	86.90.1	43	5 574	9	5 583
6		Regierungsbezirk Kassel	86.90.2	67	12 380	25	12 405
6		Regierungsbezirk Kassel	86.90.3	16	814	1	815
6		Regierungsbezirk Kassel	86.90.9	163	255 793	418	256 211
6		Regierungsbezirk Kassel	87	33	228 111	63	228 174
6		Regierungsbezirk Kassel	87.1	16	204 335	36	204 371
6		Regierungsbezirk Kassel	87.2
6		Regierungsbezirk Kassel	87.3
6		Regierungsbezirk Kassel	87.9
6		Regierungsbezirk Kassel	88	88	190 474	105	190 579
6		Regierungsbezirk Kassel	88.1
6		Regierungsbezirk Kassel	88.10.1	21	4 493	—	4 493
6		Regierungsbezirk Kassel	88.10.2
6		Regierungsbezirk Kassel	88.9
6		Regierungsbezirk Kassel	88.91
6		Regierungsbezirk Kassel	88.99
6		Regierungsbezirk Kassel	R	886	192 229	1 313	193 542
6		Regierungsbezirk Kassel	90
6		Regierungsbezirk Kassel	90.01	65	5 025	6	5 030
6		Regierungsbezirk Kassel	90.01.1
6		Regierungsbezirk Kassel	90.01.2	14	654	—	654
6		Regierungsbezirk Kassel	90.01.3
6		Regierungsbezirk Kassel	90.01.4	42	3 168	—	3 168
6		Regierungsbezirk Kassel	90.02
6		Regierungsbezirk Kassel	90.03	198	16 196	2	16 198
6		Regierungsbezirk Kassel	90.03.1	15	2 296	—	2 297
6		Regierungsbezirk Kassel	90.03.2	29	1 829	—	1 829
6		Regierungsbezirk Kassel	90.03.3	54	3 687	1	3 688
6		Regierungsbezirk Kassel	90.03.4	13	744	—	744
6		Regierungsbezirk Kassel	90.03.5	87	7 639	1	7 641
6		Regierungsbezirk Kassel	90.04	22	12 945	152	13 097
6		Regierungsbezirk Kassel	90.04.1
6		Regierungsbezirk Kassel	90.04.2	3	923	61	985
6		Regierungsbezirk Kassel	90.04.3
6		Regierungsbezirk Kassel	91
6		Regierungsbezirk Kassel	91.01
6		Regierungsbezirk Kassel	91.02	4	475	—	475
6		Regierungsbezirk Kassel	91.03
6		Regierungsbezirk Kassel	91.04	11	1 360	8	1 368
6		Regierungsbezirk Kassel	92	116	60 151	90	60 240
6		Regierungsbezirk Kassel	92.00.1	81	38 931	58	38 989
6		Regierungsbezirk Kassel	92.00.2
6		Regierungsbezirk Kassel	92.00.3

6. Umsatzsteuerpflichtige und steuerbarer Umsatz 2014 in den kreisfreien Städten, Landkreisen und Regierungsbezirken nach wirtschaftlicher Gliederung

Regierungs- bezirk	Kreisfreie Städte / Landkreise	Name	WZ 2008	Steuer- pflichtige	Steuerbarer Umsatz		
					Lieferungen und Leistungen	inner- gemein- schaftliche Erwerbe	Insgesamt
				Anzahl	1000 Euro		
6		Regierungsbezirk Kassel	93	459	92 864	1 022	93 886
6		Regierungsbezirk Kassel	93.1	333	63 618	280	63 897
6		Regierungsbezirk Kassel	93.11	78	25 429	146	25 575
6		Regierungsbezirk Kassel	93.12	152	13 520	65	13 584
6		Regierungsbezirk Kassel	93.13	77	17 451	60	17 511
6		Regierungsbezirk Kassel	93.19	26	7 218	9	7 227
6		Regierungsbezirk Kassel	93.2	126	29 246	742	29 988
6		Regierungsbezirk Kassel	93.21	36	7 401	16	7 418
6		Regierungsbezirk Kassel	93.29	90	21 845	726	22 570
6		Regierungsbezirk Kassel	S	2 019	303 611	3 721	307 332
6		Regierungsbezirk Kassel	94	160	57 712	1 216	58 929
6		Regierungsbezirk Kassel	94.1	27	18 644	1 215	19 859
6		Regierungsbezirk Kassel	94.11	21	16 805	1 215	18 020
6		Regierungsbezirk Kassel	94.12	6	1 839	—	1 839
6		Regierungsbezirk Kassel	94.2	—	—	—	—
6		Regierungsbezirk Kassel	94.9	133	39 068	1	39 070
6		Regierungsbezirk Kassel	94.91
6		Regierungsbezirk Kassel	94.92
6		Regierungsbezirk Kassel	94.99	126	36 185	1	36 186
6		Regierungsbezirk Kassel	94.99.1	67	14 133	1	14 134
6		Regierungsbezirk Kassel	94.99.2
6		Regierungsbezirk Kassel	94.99.3	11	2 190	—	2 191
6		Regierungsbezirk Kassel	94.99.4
6		Regierungsbezirk Kassel	94.99.9	32	7 986	—	7 986
6		Regierungsbezirk Kassel	95	126	19 217	271	19 488
6		Regierungsbezirk Kassel	95.1	13	3 517	17	3 534
6		Regierungsbezirk Kassel	95.11
6		Regierungsbezirk Kassel	95.12
6		Regierungsbezirk Kassel	95.2	113	15 700	254	15 955
6		Regierungsbezirk Kassel	95.21	4	226	—	226
6		Regierungsbezirk Kassel	95.22	10	2 847	2	2 848
6		Regierungsbezirk Kassel	95.23	16	1 034	14	1 048
6		Regierungsbezirk Kassel	95.24	12	1 906	7	1 913
6		Regierungsbezirk Kassel	95.25	9	1 235	2	1 237
6		Regierungsbezirk Kassel	95.29	62	8 452	230	8 682
6		Regierungsbezirk Kassel	96	1 733	226 681	2 234	228 915
6		Regierungsbezirk Kassel	96.01	73	42 504	942	43 446
6		Regierungsbezirk Kassel	96.02	1 095	97 276	341	97 617
6		Regierungsbezirk Kassel	96.02.1	882	82 723	218	82 940
6		Regierungsbezirk Kassel	96.02.2	213	14 554	123	14 677
6		Regierungsbezirk Kassel	96.03	85	25 366	274	25 639
6		Regierungsbezirk Kassel	96.03.1
6		Regierungsbezirk Kassel	96.03.2
6		Regierungsbezirk Kassel	96.04	50	31 750	491	32 241
6		Regierungsbezirk Kassel	96.09	430	29 785	187	29 972

Abbildungen

Umsatzsteuerpflichtige und deren Umsätze aus Lieferungen und Leistungen in Mill. Euro 2014 nach Wirtschaftsabschnitten

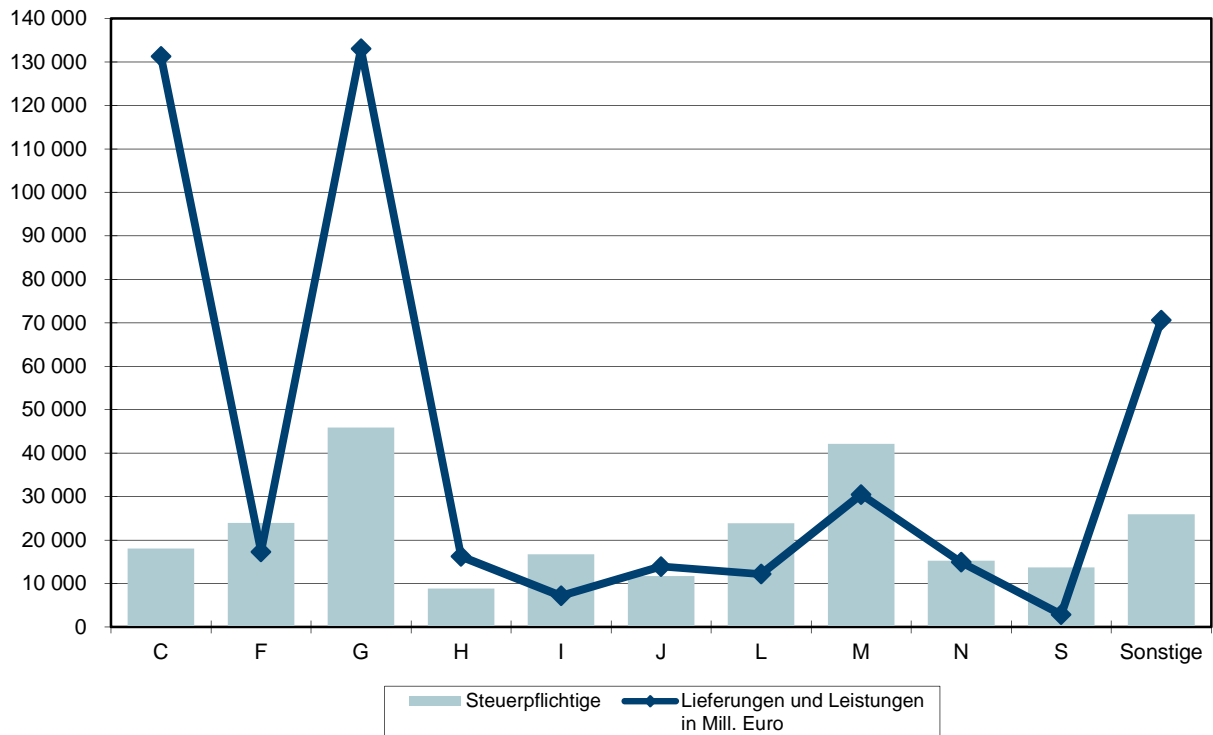

C	Verarbeitendes Gewerbe
F	Baugewerbe
G	Handel; Instandhaltung und Reparatur von Kfz
H	Verkehr und Lagerei
I	Gastgewerbe
J	Information und Kommunikation
L	Grundstücks- und Wohnungswesen
M	Erbringung von freiberuflichen, wissenschaftlichen und technischen Dienstleistungen
N	Erbringung von sonstigen wirtschaftlichen Dienstleistungen
S	Erbringung von sonstigen Dienstleistungen
Sonstige	Land- und Forstwirtschaft, Fischerei; Bergbau und Gewinnung von Steinen und Erden; Energieversorgung; Wasserversorgung, Abwasser- und Abfallentsorgung und Beseitigung von Umweltverschmutzungen; Erbringung von Finanz- und Versicherungsdienstleistungen; Erziehung und Unterricht; Gesundheits- und Sozialwesen; Kunst, Unterhaltung und Erholung

Anhang

- Bitte weiße Felder ausfüllen oder ☒ ankreuzen, Anleitung beachten -

- 622 -

Fallart	Steuernummer	Unterfallart
11		56

Finanzamt

Unternehmer – ggf. abweichende Firmenbezeichnung –
 Anschrift – Telefon – E-Mail-Adresse

2014

30

Eingangsstempel oder -datum

Umsatzsteuer-Voranmeldung 2014

Voranmeldungszeitraum

bei monatlicher Abgabe bitte ankreuzen

bei vierteljährlicher Abgabe bitte ankreuzen

14 01	Jan.	
14 02	Feb.	
14 03	März	
14 04	April	
14 05	Mai	
14 06	Juni	

14 07	Juli	
14 08	Aug.	
14 09	Sept.	
14 10	Okt.	
14 11	Nov.	
14 12	Dez.	

14 41	I. Kalendervierteljahr	
14 42	II. Kalendervierteljahr	
14 43	III. Kalendervierteljahr	
14 44	IV. Kalendervierteljahr	

Berichtigte Anmeldung
 (falls ja, bitte eine „1“ eintragen)

10

Belege (Verträge, Rechnungen, Erläuterungen usw.)
 sind beigelegt bzw. werden gesondert eingereicht
 (falls ja, bitte eine „1“ eintragen)

22

I. Anmeldung der Umsatzsteuer-Vorauszahlung

		Bemessungsgrundlage ohne Umsatzsteuer	Ct		Steuer	
		volle EUR	Ct		EUR	Ct
Lieferungen und sonstige Leistungen (einschließlich unentgeltlicher Wertabgaben)						
Steuerfreie Umsätze mit Vorsteuerabzug						
Innergemeinschaftliche Lieferungen (§ 4 Nr. 1 Buchst. b UStG)						
an Abnehmer mit USt-IdNr.	41		<input type="checkbox"/>			
neuer Fahrzeuge an Abnehmer ohne USt-IdNr.	44		<input type="checkbox"/>			
neuer Fahrzeuge außerhalb eines Unternehmens (§ 2a UStG)	49		<input type="checkbox"/>			
Weitere steuerfreie Umsätze mit Vorsteuerabzug						
(z.B. Ausfuhrlieferungen, Umsätze nach § 4 Nr. 2 bis 7 UStG)	43		<input type="checkbox"/>			
Steuerfreie Umsätze ohne Vorsteuerabzug						
Umsätze nach § 4 Nr. 8 bis 28 UStG	48		<input type="checkbox"/>			
Steuerpflichtige Umsätze						
(Lieferungen und sonstige Leistungen einschl. unentgeltlicher Wertabgaben)						
zum Steuersatz von 19 %	81		<input type="checkbox"/>			
zum Steuersatz von 7 %	86		<input type="checkbox"/>			
zu anderen Steuersätzen	35		<input type="checkbox"/>	36		
Lieferungen land- und forstwirtschaftlicher Betriebe nach § 24 UStG						
an Abnehmer mit USt-IdNr.	77		<input type="checkbox"/>			
Umsätze, für die eine Steuer nach § 24 UStG zu entrichten ist (Säge-						
werkserzeugnisse, Getränke und alkohol. Flüssigkeiten, z.B. Wein) ...	76		<input type="checkbox"/>	80		
Innergemeinschaftliche Erwerbe						
Steuerfreie innergemeinschaftliche Erwerbe						
Erwerbe nach §§ 4b und 25c UStG	91		<input type="checkbox"/>			
Steuerpflichtige innergemeinschaftliche Erwerbe						
zum Steuersatz von 19 %	89		<input type="checkbox"/>			
zum Steuersatz von 7 %	93		<input type="checkbox"/>			
zu anderen Steuersätzen	95		<input type="checkbox"/>	98		
neuer Fahrzeuge (§ 1b Abs. 2 und 3 UStG)						
von Lieferanten ohne USt-IdNr. zum allgemeinen Steuersatz	94		<input type="checkbox"/>	96		
Ergänzende Angaben zu Umsätzen						
Lieferungen des ersten Abnehmers bei innergemeinschaftlichen						
Dreiecksgeschäften (§ 25b Abs. 2 UStG)	42		<input type="checkbox"/>			
Steuerpflichtige Umsätze, für die der Leistungsempfänger die Steuer						
nach § 13b Abs. 5 Satz 1 i.V.m. Abs. 2 Nr. 10 UStG schuldet	68		<input type="checkbox"/>			
Übrige steuerpflichtige Umsätze, für die der Leistungsempfänger die						
Steuer nach § 13b Abs. 5 UStG schuldet	60		<input type="checkbox"/>			
Nicht steuerbare sonstige Leistungen gem. § 18b Satz 1 Nr. 2 UStG	21		<input type="checkbox"/>			
Übrige nicht steuerbare Umsätze (Leistungsort nicht im Inland)	45		<input type="checkbox"/>			
Übertrag		zu übertragen in Zeile 45				

44	Steuernummer:		- 623 -			Steuer EUR		Ct
45	Übertrag							
46	Leistungsempfänger als Steuerschuldner (§ 13b UStG)					Bemessungsgrundlage ohne Umsatzsteuer volle EUR		Ct
47	Steuerpflichtige sonstige Leistungen eines im übrigen Gemeinschafts-				46		47	
48	gebiet ansässigen Unternehmers (§ 13b Abs. 1 UStG)				52		53	
49	Andere Leistungen eines im Ausland ansässigen Unternehmers				73		74	
50	(§ 13b Abs. 2 Nr. 1 und 5 Buchst. a UStG)				78		79	
51	Lieferungen sicherungsübereigneter Gegenstände und Umsätze,				84		85	
52	die unter das GrEStG fallen (§ 13b Abs. 2 Nr. 2 und 3 UStG)							
53	Lieferungen von Mobilfunkgeräten, Tablet-Computern, Spielekonsolen							
54	und integrierten Schaltkreisen (§ 13b Abs. 2 Nr. 10 UStG)							
55	Andere Leistungen							
56	(§ 13b Abs. 2 Nr. 4, 5 Buchst. b, Nr. 6 bis 9 und 11 UStG)							
57	Steuer infolge Wechsels der Besteuerungsform							
58	sowie Nachsteuer auf versteuerte Anzahlungen u. ä. wegen Steuersatzänderung							
59	Umsatzsteuer							
60	Abziehbare Vorsteuerbeträge							
61	Vorsteuerbeträge aus Rechnungen von anderen Unternehmern (§ 15 Abs. 1 Satz 1 Nr. 1 UStG),							
62	aus Leistungen im Sinne des § 13a Abs. 1 Nr. 6 UStG (§ 15 Abs. 1 Satz 1 Nr. 5 UStG) und aus							
63	innergemeinschaftlichen Dreiecksgeschäften (§ 25b Abs. 5 UStG)							
64	Vorsteuerbeträge aus dem innergemeinschaftlichen Erwerb von Gegenständen							
65	(§ 15 Abs. 1 Satz 1 Nr. 3 UStG)							
66	Entstandene Einfuhrumsatzsteuer (§ 15 Abs. 1 Satz 1 Nr. 2 UStG)							
67	Vorsteuerbeträge aus Leistungen im Sinne des § 13b UStG (§ 15 Abs. 1 Satz 1 Nr. 4 UStG)							
68	Vorsteuerbeträge, die nach allgemeinen Durchschnittssätzen berechnet sind (§§ 23 und 23a UStG)							
69	Berichtigung des Vorsteuerabzugs (§ 15a UStG)							
70	Vorsteuerabzug für innergemeinschaftliche Lieferungen neuer Fahrzeuge außerhalb eines Unternehmens							
71	(§ 2a UStG) sowie von Kleinunternehmern im Sinne des § 19 Abs. 1 UStG (§ 15 Abs. 4a UStG)							
72	Verbleibender Betrag							
73	Andere Steuerbeträge							
74	In Rechnungen unrichtig oder unberechtigt ausgewiesene Steuerbeträge (§ 14c UStG) sowie Steuerbeträge,							
75	die nach § 6a Abs. 4 Satz 2, § 17 Abs. 1 Satz 6, § 25b Abs. 2 UStG oder von einem Auslagerer oder Lager-							
76	halter nach § 13a Abs. 1 Nr. 6 UStG geschuldet werden							
77	Umsatzsteuer-Vorauszahlung/Überschuss							
78	Anrechnung (Abzug) der festgesetzten Sondervorauszahlung für Dauerfristverlängerung							
79	(nur auszufüllen in der letzten Voranmeldung des Besteuerungszeitraums, in der Regel Dezember)							
80	Verbleibende Umsatzsteuer-Vorauszahlung							
81	(bitte in jedem Fall ausfüllen)							
82	Verbleibender Überschuss - bitte dem Betrag ein Minuszeichen voranstellen -							
83								
84								
85								
86								

II. Sonstige Angaben und Unterschrift

Ein Erstattungsbetrag wird auf das dem Finanzamt benannte Konto überwiesen, soweit der Betrag nicht mit Steuerschulden verrechnet wird.

Verrechnung des Erstattungsbetrags erwünscht / Erstattungsbetrag ist abgetreten (falls ja, bitte eine „1“ eintragen)

Geben Sie bitte die Verrechnungswünsche auf einem besonderen Blatt an oder auf dem beim Finanzamt erhältlichen Vordruck „Verrechnungsantrag“.

Die **Einzugsermächtigung** wird ausnahmsweise (z.B. wegen Verrechnungswünschen) für diesen Voranmeldungszeitraum **widerrufen** (falls ja, bitte eine „1“ eintragen)

Ein ggf. verbleibender Restbetrag ist gesondert zu entrichten.

Hinweis nach den Vorschriften der Datenschutzgesetze:

Die mit der Steueranmeldung angeforderten Daten werden auf Grund der §§ 149 ff. der Abgabenordnung und der §§ 18, 18b des Umsatzsteuergesetzes erhoben. Die Angabe der Telefonnummern und der E-Mail-Adressen ist freiwillig.

Bei der Anfertigung dieser Steueranmeldung hat mitgewirkt:
(Name, Anschrift, Telefon, E-Mail-Adresse)

Datum, Unterschrift

- nur vom Finanzamt auszufüllen -

11

19

12

Bearbeitungshinweis

- Die aufgeführten Daten sind mit Hilfe des geprüften und genehmigten Programms sowie ggf. unter Berücksichtigung der gespeicherten Daten maschinell zu verarbeiten.
- Die weitere Bearbeitung richtet sich nach den Ergebnissen der maschinellen Verarbeitung.

Datum, Namenszeichen

Kontrollzahl und/oder Datenerfassungsvermerk

Auszug **aus dem Gesetz über Steuerstatistiken (StStatG)**

vom 11. Oktober 1995

(BGBl. I S. 1250)

§ 1

Anordnung als Bundesstatistik

(1) Zur Beurteilung von Struktur und Wirkungsweise der Steuern und ihrer wirtschaftlichen und sozialen Bedeutung werden Bundesstatistiken über

1. die Umsatzsteuer
2. bis 7. pp.

durchgeführt.

§ 2

Erhebungsmerkmale und Periodizität

(1) Für die Umsatzsteuerstatistik werden jährlich, erstmals für 1996, von den Steuerpflichtigen, die zur Abgabe von Umsatzsteuer-Voranmeldungen verpflichtet sind, folgende Erhebungsmerkmale erfasst:

1. steuerbare Umsätze (ohne Einfuhrumsätze), Umsatzsteuer, Vorsteuer mit den im Besteuerungsverfahren festgestellten Angaben;
2. Sitz (Gemeinde), Rechtsform, Organschaft, Wirtschaftszweig, Dauer der Steuerpflicht, Besteuerungsform, Vorauszahlungszeitraum.

§ 5

Hilfsmerkmale

Als Hilfsmerkmale werden erfasst

1. die Nummern der Finanzämter
2. bis 4. pp.

§ 6

Auskunftspflicht

(1) Für die Statistiken nach diesem Gesetz einschließlich der Angaben nach § 3 besteht Auskunftspflicht. Auskunftspflichtig sind die Finanzbehörden der Länder.

§ 10

Fortgeltung des Steuergeheimnisses

Die Pflicht zur Wahrung des Steuergeheimnisses bleibt für Personen, die in den Statistischen Ämtern des Bundes und der Länder mit der Durchführung der Steuerstatistiken und den Aufgaben nach § 1 Abs. 2 bis 4 sowie nach § 9 betraut sind, unberührt.

In-Kraft-Treten

(1) Dieses Gesetz tritt vorbehaltlich der Absätze 2 bis 8 am Tage nach der Verkündung in Kraft.

(2) bis (8) pp.

**Das vorstehende Gesetz wird hiermit ausgefertigt und wird im
Bundesgesetzblatt verkündet.**

Berlin, den 11. Oktober 1995

Der Bundespräsident
Roman Herzog

Der Bundeskanzler
Dr. Helmut Kohl

Der Bundesminister der Finanzen
Theo Waigel

Klassifikation der Wirtschaftszweige für Steuerstatistiken (WZ2008)

Abschnitte	Abteilung	Bezeichnung
A		Land- und Forstwirtschaft, Fischerei
	01	Landwirtschaft, Jagd und damit verbundene Tätigkeiten
	02	Forstwirtschaft und Holzeinschlag
	03	Fischerei und Aquakultur
B		Bergbau und Gewinnung von Steinen und Erden
	05	Kohlenbergbau
	06	Gewinnung von Erdöl und Erdgas
	07	Erzbergbau
	08	Gewinnung von Steinen und Erden, sonstiger Bergbau
	09	Erbringung von Dienstleistungen für den Bergbau und für die Gewinnung von Steinen und Erden
C		Verarbeitendes Gewerbe
	10	Herstellung von Nahrungs- und Futtermitteln
	11	Getränkeherstellung
	12	Tabakverarbeitung
	13	Herstellung von Textilien
	14	Herstellung von Bekleidung
	15	Herstellung v. Leder, Lederwaren u. Schuhen
	16	Herstellung von Holz-, Flecht-, Korb- und Korkwaren (ohne Möbel)
	17	Herstellung von Papier, Pappe und Waren daraus
	18	Herstellung von Druckerzeugnissen; Vervielfältigung von bespielten Ton-, Bild- und Datenträgern
	19	Kokerei und Mineralölverarbeitung
	20	Herstellung von chemischen Erzeugnissen
	21	Herstellung von pharmazeutischen Erzeugnissen
	22	Herstellung von Gummi- und Kunststoffwaren
	23	Herstellung von Glas und Glaswaren, Keramik, Verarbeitung von Steinen und Erden
	24	Metallerzeugung und -bearbeitung
	25	Herstellung von Metallerzeugnissen
	26	Herstellung von Datenverarbeitungsgeräten, elektronischen und optischen Erzeugnissen
	27	Herstellung von elektrischen Ausrüstungen
	28	Maschinenbau
	29	Herstellung von Kraftwagen und Kraftwagenteilen
	30	Sonstiger Fahrzeugbau
	31	Herstellung von Möbeln
	32	Herstellung von sonstigen Waren
	33	Reparatur und Installation von Maschinen und Ausrüstungen
D		Energieversorgung
	35	Energieversorgung

Klassifikation der Wirtschaftszweige für Steuerstatistiken (WZ2008)

Abschnitte	Abteilung	Bezeichnung
E		Wasserversorgung; Abwasser- und Abfallentsorgung und Beseitigung von Umweltverschmutzungen
	36	Wasserversorgung
	37	Abwasserentsorgung
	38	Sammlung, Behandlung und Beseitigung von Abfällen; Rückgewinnung
	39	Beseitigung von Umweltverschmutzungen und sonstige Entsorgung
F		Baugewerbe
	41	Hochbau
	42	Tiefbau
	43	Vorbereitende Baustellenarbeiten, Bauinstallation u. sonstiges Ausbaugewerbe
G		Handel; Instandhaltung und Reparatur von Kraftfahrzeugen
	45	Handel mit Kraftfahrzeugen; Instandhaltung und Reparatur von Kraftfahrzeugen
	46	Großhandel (ohne Handel mit Kraftfahrzeugen und Krafträdern)
	47	Einzelhandel (ohne Handel mit Kfz)
H		Verkehr und Lagerei
	49	Landverkehr und Transport in Rohrfernleitungen
	50	Schifffahrt
	51	Luftfahrt
	52	Lagerei sowie Erbringung von sonstigen Dienstleistungen für den Verkehr
	53	Post-, Kurier- und Expressdienste
I		Gastgewerbe
	55	Beherbergung
	56	Gastronomie
J		Information und Kommunikation
	58	Verlagswesen
	59	Herstellung, Verleih und Vertrieb von Filmen und Fernsehprogrammen; Kinos; Tonstudios und Verlegen von Musik
	60	Rundfunkveranstalter
	61	Telekommunikation
	62	Erbringung von Dienstleistungen der Informationstechnologie
	63	Informationsdienstleistungen
K		Erbringung von Finanz- und Versicherungsdienstleistungen
	64	Erbringung von Finanzdienstleistungen
	65	Versicherungen, Rückversicherungen und Pensionskassen (ohne Sozialversicherung)
	66	Mit Finanz- und Versicherungsdienstleistungen verbundene Tätigkeiten
L		Grundstücks- und Wohnungswesen
	68	Grundstücks- und Wohnungswesen

Klassifikation der Wirtschaftszweige für Steuerstatistiken (WZ2008)

Abschnitte	Abteilung	Bezeichnung
M		Erbringung von freiberuflichen, wissenschaftlichen und technischen Dienstleistungen
	69	Rechts- und Steuerberatung, Wirtschaftsprüfung
	70	Verwaltung und Führung von Unternehmen und Betrieben; Unternehmensberatung
	71	Architektur- und Ingenieurbüros; technische, physikalische und chemische Untersuchung
	72	Forschung und Entwicklung
	73	Werbung und Marktforschung
	74	Sonstige freiberufliche, wissenschaftliche und technische Tätigkeiten
	75	Veterinärwesen
N		Erbringung von sonstigen wirtschaftlichen Dienstleistungen
	77	Vermietung von beweglichen Sachen
	78	Vermittlung und Überlassung von Arbeitskräften
	79	Reisebüros, Reiseveranstalter und Erbringung sonstiger Reservierungsdienstleistungen
	80	Wach- und Sicherheitsdienste sowie Detekteien
	81	Gebäudebetreuung; Garten- und Landschaftsbau
	82	Erbringung von wirtschaftlichen Dienstleistungen für Unternehmen und Privatpersonen a.n.g.
O		Öffentliche Verwaltung, Verteidigung; Sozialversicherung
	84	Öffentliche Verwaltung, Verteidigung; Sozialversicherung
P		Erziehung und Unterricht
	85	Erziehung und Unterricht
Q		Gesundheits- und Sozialwesen
	86	Gesundheitswesen
	87	Heime (ohne Erholungs- und Ferienheime)
	88	Sozialwesen (ohne Heime)
R		Kunst, Unterhaltung und Erholung
	90	Kreative, künstlerische und unterhaltende Tätigkeiten
	91	Bibliotheken, Archive, Museen, botanische und zoologische Gärten
	92	Spiel-, Wett- und Lotteriewesen
	93	Erbringung von Dienstleistungen des Sports, der Unterhaltung und der Erholung
S		Erbringung von sonstigen Dienstleistungen
	94	Interessenvertretungen sowie kirchliche und sonstige religiöse Vereinigungen (ohne Sozialwesen und Sport)
	95	Reparatur von Datenverarbeitungsgeräten und Gebrauchsgütern
	96	Erbringung von sonstigen überwiegend persönlichen Dienstleistungen